

A close-up photograph of Euro banknotes, showing the texture of the paper and the numbers '5' and '20'.

2009

IV. čtvrtletí

Podnikatelská sféra

A close-up photograph of Euro banknotes, showing the texture and numbers like '50' and '20'.

Informační systém o průměrném výdělku

2009

IV. čtvrtletí

Podnikatelská sféra

Revidované výsledky ke dni 10. 3. 2011

Copyright - MPSV ČR

Publikace ani její část nesmí být kopírována, rozšiřována a zařazována do informačních systémů v jakékoliv formě (elektronické, mechanické, optické, magnetické aj.) bez písemného souhlasu

Ministerstva práce a sociálních věcí

Zpracovatel: TREXIMA, spol. s r.o., tř. T. Bati 299, 764 21 Zlín - Louky

O b s a h :

Úvod	7
-------------------	---

Výsledková část ČR podnikatelská sféra

Základní metodické přístupy	11
Popis publikovaných tabulek	12

Hodinový výdělek

PS-V0	Hodinový výdělek v podnikatelské sféře České republiky	13
PS-V1	Hodinový výdělek podle hlavních tříd zaměstnání KZAM-R	14
PS-V2	Hodinový výdělek podle věkových kategorií	15
PS-V4	Hodinový výdělek podle vzdělání	15
PS-V5	Hodinový výdělek podle podskupin zaměstnání a zaměstnání KZAM-R.....	16
PS-V6	Hodinový výdělek podle kategorie zaměstnání	24
PS-V7	Hodinový výdělek podle sekcí ekonomických činností CZ-NACE	24
PS-V8	Hodinový výdělek podle pohlaví	25
PS-V9	Hodinový výdělek podle krajů	25

Dynamika hodinového výdělku

PS-D1	Dynamika hodinového výdělku podle hlavních tříd zaměstnání KZAM-R	26
PS-D2	Dynamika hodinového výdělku podle vzdělání	27
PS-D3	Dynamika hodinového výdělku podle věkových kategorií	28

Hrubá měsíční mzda

PS-M0	Hrubá měsíční mzda a její složky, diferenciací, placená doba v podnikatelské sféře České republiky	29
PS-M1	Hrubá měsíční mzda a její složky, diferenciací, placená doba podle hlavních tříd zaměstnání KZAM-R.....	30
PS-M5	Hrubá měsíční mzda a její složky, diferenciací, placená doba podle podskupin zaměstnání a zaměstnání KZAM-R.....	32

Měsíční odpracovaná a neodpracovaná doba

PS-T0	Průměrná měsíční odpracovaná a neodpracovaná doba v podnikatelské sféře České republiky	51
PS-T1	Průměrná měsíční odpracovaná a neodpracovaná doba podle hlavních tříd zaměstnání KZAM-R.....	52
PS-T5	Průměrná měsíční odpracovaná a neodpracovaná doba podle podskupin zaměstnání a zaměstnání KZAM-R	53

Dodatek - Technický popis šetření

1. Metoda výběru ekonomických subjektů	65
1.1 Základní soubor	65
1.2 Struktura výběrového souboru	65
1.3 Výběr	67
2. Vstupní údaje	67
2.1 Sběr dat	67
2.2 Nejdůležitější vstupní údaje	68
2.3 Klasifikace a číselníky	69
3. Nejdůležitější sledované veličiny	70
3.1 Hodinový výdělek	70
3.2 Hrubá měsíční mzda	70
3.3 Měsíční odpracovaná a neodpracovaná doba	71
4. Dopočtové metody	72
4.1 Řešení neodpovědí a metoda vážení	72
4.2 Kvalita odhadů	73
4.3 Přehled publikovaných tabulek podle použitých vah	73
5. Definice vybraných pojmů	74

Přílohy

Dotazník	77
----------------	----



Úvod

Úvod

Informační systém o průměrném výdělku (ISPV) je systém pravidelného monitorování výdělkové úrovně a pracovní doby zaměstnanců v České republice formou statistického šetření. Sledovanými ukazateli výdělkové úrovně jsou hodinový výdělek a hrubá měsíční mzda (plat). Šetření metodicky vychází a je obsahově harmonizováno se strukturálním šetřením EU „Structure of Earnings Survey“, viz nařízení komise (ES) č. 1916/2000 ve znění pozdějších předpisů.

Šetření je pod názvem „Čtvrtletní šetření o průměrném výdělku“ zařazeno do programu statistických zjišťování, vyhlášených Českým statistickým úřadem (ČSÚ) ve sbírce zákonů pro příslušný kalendářní rok (viz příloha č. 2 Vyhlášky č. 398/2008 Sb., částka 129, kterou se stanoví Program statistických zjišťování na rok 2009) a pro vybrané ekonomické subjekty je povinné. Šetření provádí pracoviště státní statistické služby Ministerstva práce a sociálních věcí (MPSV). Průběh a vývoj šetření ISPV řídí komise, složená ze zástupců MPSV, ČSÚ, Ministerstva financí, České národní banky, CERGE-EI, VŠE v Praze, Českomoravské konfederace odborových svazů, Svazu průmyslu a dopravy ČR. Zpracovatelem ISPV je TREXIMA, spol. s r.o. (www.trexima.cz).

Nejdůležitějším kritériem pro členění výsledků ISPV je příslušnost šetřeného ekonomického subjektu k podnikatelské, nebo nepodnikatelské sféře. V podnikatelské sféře probíhá šetření se čtvrtletní periodou a ve sféře nepodnikatelské je prováděno s periodou pololetní. Zdrojem dat pro nepodnikatelskou sféru je Informační systém o platech, který je spravován Ministerstvem financí. Za každou sféru jsou vydávány samostatné výsledkové publikace.

Výsledková publikace ve formátu Excel a ve formátu PDF je k dispozici na internetových stránkách MPSV (www.mpsv.cz) v sekci *Příjmy a životní úroveň*.

Podrobnější charakteristikou výdělkové úrovně podle zaměstnání v jednotlivých krajích se zabývá regionální statistika, kterou pod názvem „Regionální statistika ceny práce“ (RSCP) garantuje Správa služeb zaměstnanosti MPSV. Výsledkové publikace jednotlivých krajů jsou uloženy na stránkách <http://portal.mpsv.cz/> v sekci *Zaměstnanost*, v podsekci *Statistiky* pod odkazem *Statistika výdělků*.

Důkladný popis šetření, včetně všech výsledkových publikací, poskytuje také portál www.ispv.cz. Slouží především jako podpora respondentům, kteří zde naleznou všechny potřebné informace a podpůrné nástroje pro zasílání dat. Portál je využíván také k uveřejňování odborných studií a článků, které jako zdroj informací uvádí šetření ISPV a RSCP.

Ministerstvo práce a sociálních věcí děkuje všem respondentům šetření za přípravu vstupních dat pro šetření. Svědomitý přístup respondentů a dodržování termínů pro předání dat umožňují pravidelně uveřejňovat tuto publikaci.



Výsledková část

ČR Podnikatelská sféra

Výsledková část ČR podnikatelská sféra

Základní metodické přístupy

Tato publikace přináší charakteristiky hodinového výdělku, hrubé měsíční mzdy a pracovní doby získané za podnikatelskou sféru šetření ISPV (ISPV-PS). V ISPV se zařazují do podnikatelské sféry ekonomické subjekty, které odměňují mzdou, viz § 109, odst. 2 zákona č. 262/2006 Sb., zákoníku práce, ve znění pozdějších předpisů.

Primárním výsledkem ISPV jsou statistiky výdělkové úrovně jednotlivých zaměstnání (v klasifikaci KZAM-R), dalším produktem jsou odhady výdělkových parametrů zaměstnanecké populace ČR v členění podle firemních i zaměstnaneckých charakteristik. Roční zjišťování hrubých mezd, odpracované a neodpracované doby je základem pro strukturální šetření výdělků ČSÚ, které je konzistentní se šetřením ISPV.

Vedle podnikového výkaznictví ČSÚ je ISPV dalším zdrojem informací o výdělcích v České republice. Výkaznictví ČSÚ, jako tradiční zdroj, sbírá údaje o evidenčním počtu zaměstnanců a vyplacených mzdách za ekonomický subjekt a publikuje průměrné mzdy v členění podle firemních charakteristik. Při srovnávání výsledků výkaznictví a ISPV-PS je třeba vzít v úvahu rozdílnou definici podnikatelské sféry a rozdílné metody výpočtu výdělkových charakteristik.

Respondenty šetření ISPV-PS jsou aktivní ekonomické subjekty (ES) z institucionálních sektorů nefinančních podniků, finančních institucí a vládních institucí zapsané v registru ekonomických subjektů ČSÚ (RES). Na základě Automatizovaného rozpočtového informačního systému (ARIS), který je spravován Ministerstvem financí, se zjišťuje způsob odměňování a příslušnost ekonomického subjektu k podnikatelské sféře. Šetření je výběrové pro ES s 10 až 249 zaměstnanci a plošné pro ES s 250 a více zaměstnanci. Náhodný výběr je prováděn na základě příslušnosti ES do kraje, velikostní kategorie a odvětví ekonomické činnosti.

Tabulky s označením PS-V5, PS-M5, PS-T5 obsahují charakteristiky výběrového souboru (statistiky) jednotlivých zaměstnání na úrovni podskupin zaměstnání (čtyřmístný KZAM-R) a jednotek zaměstnání (pětimístný KZAM-R). Při interpretaci výsledků je nutno mít na zřeteli, že charakteristiky výběrového souboru nelze automaticky pokládat za odhady platné pro celou zaměstnaneckou populaci. Výběrové charakteristiky jsou ovlivněny větším relativním zastoupením velkých ekonomických subjektů ve výběrovém souboru ISPV-PS. Ostatní tabulky obsahují odhady parametrů základního souboru a při jejich výpočtu byly využity dupočtové metody založené na pravděpodobnosti výběru ekonomických subjektů.

Popis publikovaných tabulek

Tabulky v publikaci jsou rozděleny podle sledovaného ukazatele do čtyř základních okruhů. Tabulky přinášející charakteristiky hodinového výdělku jsou označeny PS-Vx, kde PS značí podnikatelskou sféru a x je pořadové číslo tabulky. Dynamiky hodinového výdělku jsou obsaženy v tabulkách se značením PS-Dx, charakteristiky hrubé měsíční mzdy, struktury mzdy a průměrné placené doby v tabulkách se značením PS-Mx a charakteristiky měsíční odpracované a neodpracované doby v tabulkách se značením PS-Tx.

Hlavním výsledkem ISPV jsou statistiky výdělkové úrovně a pracovní doby za jednotlivá zaměstnání podle klasifikace KZAM-R, obsažené v tabulkách PS-V5, PS-M5 a PS-T5. Tyto tabulky obsahují ta zaměstnání, která jsou ve své hlavní třídě (jednomístný KZAM-R) zastoupena alespoň jedním procentem. Uvedené počty organizačních jednotek a zaměstnanců ukazují na zastoupení ve výběrovém souboru. V ostatních tabulkách jsou počty zaměstnanců uváděny v % a jejich účelem je přiblížit relativní zastoupení publikovaných kategorií. Údaje o počtech zaměstnanců z této publikace neslouží jako zdroj informací o počtech zaměstnanců v ČR, ty zjišťují šetření ČSÚ – podnikové výkaznictví a výběrové šetření pracovních sil (viz www.czso.cz).

Statistické charakteristiky používané ve výsledkových tabulkách:

1. decil	První decil je hodnota, pod kterou leží 10 % nejnižších hodnot sledovaného znaku.
1. kvartil	První kvartil je hodnota, pod kterou leží 25 % nejnižších hodnot sledovaného znaku.
Medián	Medián je hodnota uprostřed vzestupně uspořádané řady hodnot sledovaného znaku, polovina hodnot je nižší než medián a druhá polovina je vyšší než medián.
3. kvartil	Třetí kvartil je hodnota, nad kterou leží 25 % nejvyšších hodnot sledovaného znaku.
9. decil	Devátý decil je hodnota, nad kterou leží 10 % nejvyšších hodnot sledovaného znaku.
Průměr	Průměr je počítán jako vážený (případně nevážený) aritmetický průměr sledovaného znaku.

Ostatní symboly používané ve výsledkových tabulkách:

"Neuvedeno"	Symbol "Neuvedeno" označuje kategorii zaměstnanců, u které nebyl uveden kód příslušného třídícího znaku.
"*"	Symbol "*" označuje položku vstupních dat vypočítanou, ale nezveřejnitelnou z důvodu nedostatečného počtu vstupních hodnot (méně než 3 ekonomické subjekty a 10 zaměstnanců).

Revidované výsledky ke dni 10.3.2011

Hodinový výdělek¹⁾ v podnikatelské sféře České republiky

Medián hodinového výdětku 122,29 Kč/hod

Index mediánu hodinového výdětku zaměstnanců

meziroční vůči 4. čtvrtletí 2008 101,9 %

Diferenciace

1. decil - 10 % hodinových výdělků menších než 69,31 Kč/hod

1. kvartil - 25 % hodinových výdělků menších než 91,51 Kč/hod

Medián - 50 % hodinových výdělků menších než 122,29 Kč/hod

3. kvartil - 25 % hodinových výdělků větších než 166,71 Kč/hod

9. decil - 10 % hodinových výdělků větších než 235,44 Kč/hod

Průměr hodinového výdětku 150,35 Kč/hod

Podíl zaměstnanců s podprůměrným

hodinovým výdělkem 67,8 %

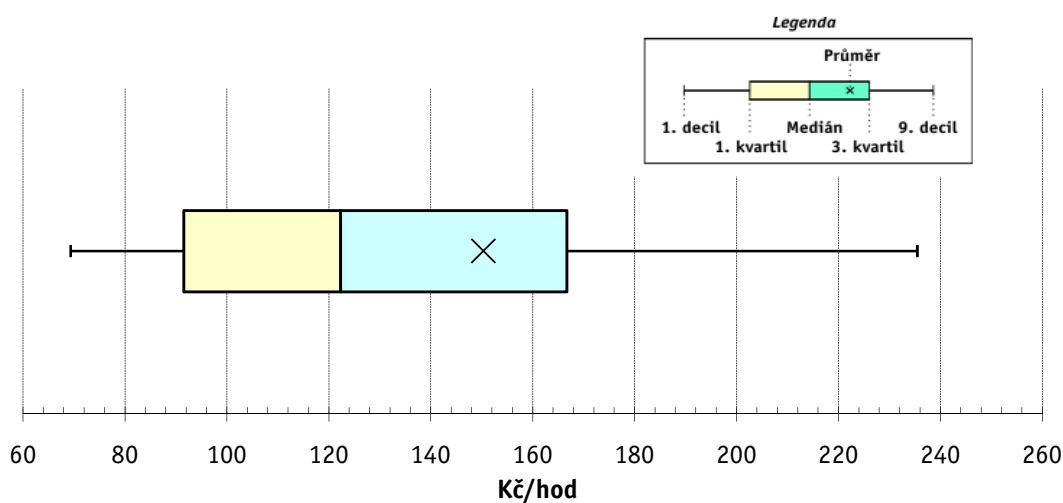

Vysvětlivky:

1) Hodinový výdělek se zjišťuje jako průměrný hodinový výdělek definovaný v § 351 až § 362 zákona č. 262/2006 Sb., zákoníku práce, ve znění pozdějších předpisů.

Revidované výsledky ke dni 10.3.2011

Hodinový výdělek podle hlavních tříd zaměstnání KZAM-R

Hlavní třída zaměstnání KZAM-R	Struktura zaměst.	Medián	Diferenciace		Průměr
			1. decil	9. decil	
	%	Kč/hod	Kč/hod	Kč/hod	Kč/hod
1 Zákodárci, vedoucí a řídicí pracovníci	7,0	217,02	101,97	592,74	319,54
2 Vědečtí a odborní duševní pracovníci	10,2	198,86	117,81	392,05	238,29
3 Techničtí, zdravotničtí a pedagogičtí pracovníci	20,1	149,41	95,29	251,61	169,48
4 Nižší administrativní pracovníci	8,4	112,35	73,03	174,00	121,37
5 Provozní pracovníci ve službách a obchodu	8,2	78,99	52,42	137,54	89,40
6 Dělníci v zemědělství, lesnictví a rybářství	1,2	94,12	66,00	135,16	99,20
7 Řemeslníci, výrobci a zpracovatelé	19,0	114,63	74,11	171,78	120,15
8 Obsluha strojů a zařízení	19,3	112,35	72,44	167,29	117,17
9 Pomocní a nekvalifikovaní pracovníci	6,6	76,27	50,47	124,18	82,95
CELKEM ČR - podnikatelská sféra	100	122,29	69,31	235,44	150,35

Struktura zaměstnanců dle hlavních tříd KZAM - R

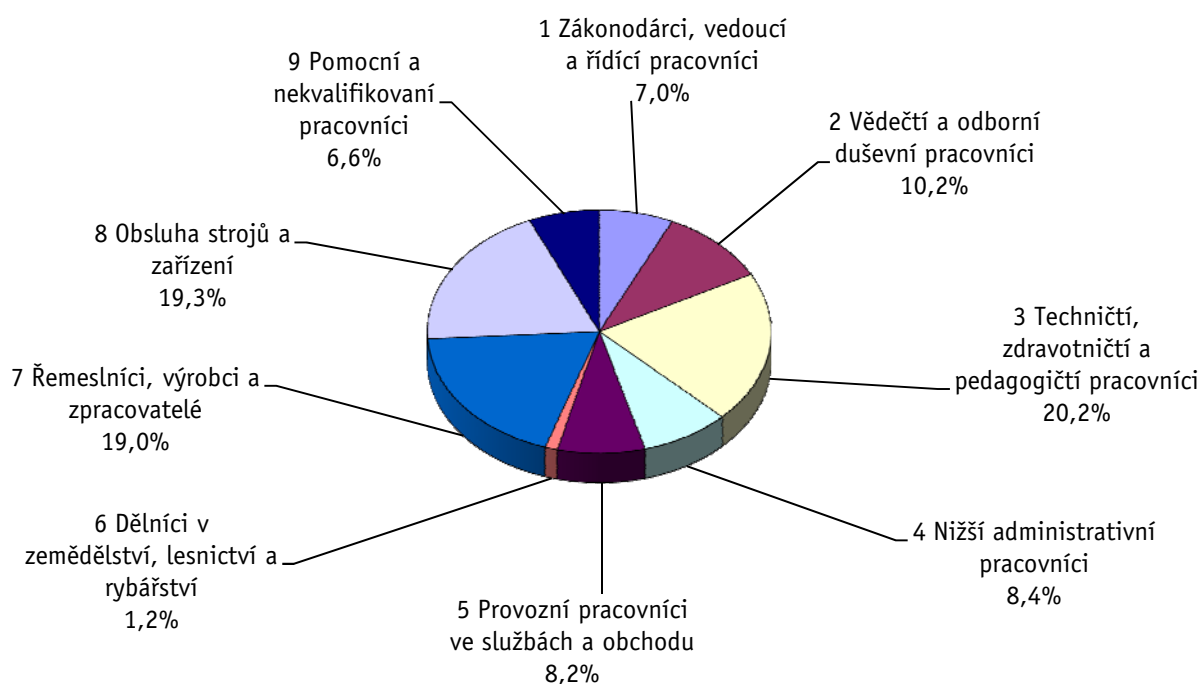

4. čtvrtletí 2009

ISPV - podnikatelská sféra

PS-V2

Revidované výsledky ke dni 10.3.2011

Hodinový výdělek
podle věkových kategorií

Věková kategorie	Struktura zaměst.	Medián	Diferenciace		Průměr
	%		Kč/hod	Kč/hod	
do 20 let	0,6	80,62	56,23	115,99	84,49
20 - 29 let	18,6	116,28	69,10	192,99	127,68
30 - 39 let	28,9	129,93	72,50	262,68	161,87
40 - 49 let	23,8	124,59	70,27	249,99	159,32
50 - 59 let	23,0	118,64	68,23	225,38	144,91
60 a více let	5,1	120,44	61,10	264,84	157,60
C E L K E M Č R - podnikatelská sféra	100	122,29	69,31	235,44	150,35

4. čtvrtletí 2009

ISPV - podnikatelská sféra

PS-V4

Revidované výsledky ke dni 10.3.2011

Hodinový výdělek
podle vzdělání

Vzdělání	Struktura zaměst.	Medián	Diferenciace		Průměr	
			%	Kč/hod		Kč/hod
KKOV						
Základní a nedokončené	A-C	7,6	88,42	55,40	143,04	95,64
Střední bez maturity	D,E,H,J	42,1	107,00	64,85	167,04	113,56
Střední s maturitou	K-M	33,3	135,03	80,15	234,45	154,59
Vyšší odborné a bakalářské	N,R	2,2	151,71	94,29	285,41	180,79
Vysokoškolské	T,V	12,6	220,05	119,77	508,78	293,06
Neuvedeno		2,2	105,19	56,60	202,69	127,49
C E L K E M Č R - podnikatelská sféra	100	122,29	69,31	235,44	150,35	

Revidované výsledky ke dni 10.3.2011

Hodinový výdělek podle podskupin zaměstnání a zaměstnání KZAM-R

Podskupiny zaměstnání a zaměstnání KZAM-R (zveřejněna zaměstnání, která jsou ve své hlavní třídě zastoupena minimálně 1%)	Výběrový soubor		Medián Kč/hod	Diferenciace		Průměr Kč/hod
	počet org. jednotek	počet zaměst.		1. decil Kč/hod	9. decil Kč/hod	
	1210 Ředitelé a prezidenti velkých organizací, podniků	1 906	2 976	642,41	201,94	2 109,09
12105 Vedoucí velké zpracovatelské (průmyslové, výrobní) organizace	674	873	740,92	246,43	1 927,81	1 006,22
1221 Vedoucí pracovníci v zemědělství, lesnictví, rybářství a mysliv.	256	887	219,65	117,72	427,10	262,29
1222 Vedoucí pracovníci v průmyslu (ve výrobě)	1 736	9 318	308,33	174,88	668,02	389,37
12221 Výrobní, technický náměstek výrobní organizace	723	1 351	437,42	194,80	1 025,74	556,63
12223 Vedoucí výrobního (provozního) útvaru v energetice	172	810	338,50	207,50	671,66	422,51
12224 Vedoucí výrobního (provozního) útvaru ve strojírenství	535	2 249	298,00	169,11	693,17	366,62
12229 Vedoucí pracovník výrobního útvaru v průmyslu jinde neuved.	634	3 007	300,77	180,77	564,75	356,91
1223 Vedoucí pracovníci ve stavebnictví a zeměměřičství	420	2 202	328,31	173,71	758,21	442,74
1224 Vedoucí pracovníci ve velkoobchodě a v maloobchodě	1 518	12 722	132,24	88,74	302,93	180,95
12241 Vedoucí provozní jednotky obchodu	682	5 429	119,00	86,86	206,30	146,93
12244 Vedoucí provozu v maloobchodě	385	2 308	127,50	79,53	270,37	157,18
12246 Vedoucí obchodního odboru (útvaru)	374	904	307,45	160,04	647,73	383,39
12249 Vedoucí pracovník ve velkoobchodě, maloobchodě jinde neuved.	245	3 059	145,90	98,90	296,93	193,74
1226 Ved. pracovníci v dopr., skladování, telekom. a na pošt. úřadech	600	6 179	178,08	134,20	418,84	247,35
12266 Vedoucí provozního útvaru poštovního úřadu, telekomunikací	114	3 720	152,17	131,04	282,75	187,20
12267 Vedoucí provozního útvaru dopravní organizace	231	1 237	264,39	179,16	506,69	313,71
12269 Vedoucí prac. v dopravě, skladování, telekomunikacích jinde n.	243	821	273,93	164,24	554,67	345,85
1227 Vedoucí prac. v organ.zaměřených na poskytování obch.služeb	727	4 257	440,43	215,63	1 183,22	617,30
12271 Vedoucí provozu v peněžnictví, v pojišťovnictví	319	1 882	380,44	227,57	1 143,13	573,29
12273 Vedoucí provozního útvaru banky, spořitelny, pojišťovny	225	1 177	534,94	296,23	1 263,83	692,03
1229 Vedoucí pracovních dílčích celků jinde neuvedení (kult.,zdrav.)	526	2 604	267,87	141,90	588,86	353,80
12299 Vedoucí pracovník dílčího celku jinde neuvedený	423	1 974	252,64	136,01	569,87	338,81
1231 Vedoucí pracovníci finančních a hospodářských útvarů	2 096	5 330	345,90	169,94	949,22	498,35
12311 Ekonomický náměstek (ekonomický ředitel)	1 091	1 297	509,47	185,67	1 397,88	702,48
12319 Vedoucí pracovník finančního, hospodářského útvaru jinde neuved.	354	912	342,66	171,78	893,93	497,43
1232 Vedoucí pracovníci personálních útvarů a útvarů průmysl. vztahů	929	1 481	334,90	165,61	855,82	450,05
1233 Vedoucí pracovníci odbytových útvarů (včetně průzkumu trhu)	1 556	4 669	342,00	164,76	921,96	490,45
12331 Obchodní náměstek (obchodní ředitel)	813	1 257	498,79	204,59	1 372,88	720,75
12334 Vedoucí útvaru odbytu (prodeje)	598	1 712	315,46	173,38	697,07	395,92
1234 Ved. pracovníci reklamních útvarů a útvarů pro styk s veřejností	381	874	295,51	118,77	762,69	395,86
1235 Vedoucí pracovníci zásobovacích útvarů	940	1 852	271,30	142,71	599,47	340,63
12351 Vedoucí útvaru zásobování, nákupu	743	1 227	301,19	157,91	669,18	378,00
1236 Vedoucí pracovníci výpočetních útvarů	616	1 475	369,69	198,60	863,64	474,42
1237 Vedoucí pracovníci výzkumných a vývojových útvarů	654	2 028	321,79	182,57	685,06	399,66
1239 Vedoucí pracovníci ostatních útvarů jinde neuvedení	1 068	4 003	269,40	142,45	609,95	356,09
12391 Vedoucí sekretariátu ředitele velké organizace (asistent ředitele)	416	841	177,09	114,89	415,80	239,82
12399 Vedoucí pracovník velkého univerzálního útvaru jinde neuved.	519	1 844	309,55	164,34	656,63	397,02
1312 Vedoucí, ředitelé v průmyslu (ve výrobě)	688	2 031	225,97	124,94	490,25	290,75
13122 Vedoucí samostatného výrobního provozu	430	1 099	232,50	140,67	512,82	303,67
1313 Vedoucí, ředitelé ve stavebnictví a zeměměřičství	206	805	316,47	158,12	741,17	409,80
1314 Vedoucí, ředitelé ve velkoobchodu a maloobchodu	1 474	7 870	117,46	76,15	255,98	156,97
13142 Vedoucí maloobchodní prodejny	1 055	6 341	109,48	74,58	200,72	129,00
13148 Vedoucí pracovník - obchodník	321	1 022	201,80	90,11	485,38	265,60
1315 Vedoucí, ředitelé v restauracích a hotelích	222	808	133,40	87,91	270,37	161,43
1316 Vedoucí, ředitelé v dopravě, sklad., telekom. a na pošt. úřadech	360	1 481	206,17	144,02	339,37	237,76

Revidované výsledky ke dni 10.3.2011

Hodinový výdělek podle podskupin zaměstnání a zaměstnání KZAM-R

Podskupiny zaměstnání a zaměstnání KZAM-R (zveřejněna zaměstnání, která jsou ve své hlavní třídě zastoupena minimálně 1%)	Výběrový soubor		Medián Kč/hod	Diferenciace		Průměr Kč/hod
	počet org. jednotek	počet zaměst.		1. decil Kč/hod	9. decil Kč/hod	
	1317 Vedoucí, ředitelé v podnicích poskytujících obchodní služby	352	1 493	307,94	194,83	582,99
13174 Vedoucí malé pobočky banky, pojišťovny, spořitelny	204	1 087	307,84	212,15	547,19	361,68
2111 Fyzikové a astronomové	64	1 525	209,29	113,41	390,27	235,86
2113 Chemici	124	1 462	162,31	110,04	306,12	189,97
2119 Ostatní vědci a odborníci v příbuzných oborech jinde neuved.	129	1 931	203,65	137,29	370,12	247,28
21191 Vědecký (výzk. a vývoj.) pracovník v oborech technických j. n.	127	1 925	203,91	137,29	370,12	246,29
2131 Projektanti a analytici výpočetních systémů	376	2 770	269,69	159,43	521,48	316,29
2132 Programátoři	734	8 132	229,43	142,26	413,87	261,96
21321 Programátor specialista v oboru výpočetní techniky	214	3 778	243,09	156,70	441,04	278,12
21323 Programátor informačních systémů	214	1 691	223,99	131,56	384,69	246,21
2139 Ostatní odborníci zabývající se výpoč. tech. jinde neuvedení	1 175	7 201	239,75	147,97	440,60	275,80
21392 Inženýr správce integrovaných, informačních systémů, sítí	424	1 927	247,79	158,07	418,36	274,57
21399 Odborník zabývající se výpočetní technikou jinde neuvedený	350	1 709	234,42	141,57	534,43	292,82
2142 Projektanti staveb a areálů, stavební inženýři	509	4 596	218,08	152,33	410,04	260,21
2143 Projektanti elektrotechnických zařízení, elektroinženýři	471	4 377	219,88	140,12	390,89	249,49
21432 Inženýr projektant, konstruktér elektrotech. zařízení, systémů	158	1 544	199,15	130,60	352,57	234,29
2144 Projektanti elektron.systémů a telekom.sítí, inženýři - elektronici	253	2 275	229,56	157,34	428,47	266,26
2145 Projektanti a konstruktéři strojních zařízení, strojní inženýři	570	6 964	198,39	134,19	320,30	218,64
21452 Inženýr projektant, konstruktér průmysl. zařízení, strojů, motorů	298	2 976	187,41	127,82	282,27	199,86
2149 Ostatní architekti, projekt., konstruk.a tech.inženýři (tvůr.prac.)	661	4 903	214,00	140,70	390,24	253,17
21499 Inženýr jinde neuvedený	314	2 226	214,05	137,27	380,76	254,59
2211 Bakteriologové, biolog., ekolog., zoologové a odb.v p řib.obor.	310	2 590	183,10	112,98	353,08	216,74
2221 Lékaři, ordináři (kromě zubních lékařů)	239	8 326	216,02	130,66	388,81	245,58
22217 Lékař se specializací v oboru jinde neuvedeném	181	4 335	231,52	148,93	411,84	263,00
22219 Lékař jinde neuvedený	123	2 747	183,78	116,86	331,44	212,85
2311 Vědeckopedagogičtí pracovníci	54	20 676	195,72	116,16	460,09	257,96
23112 Profesor vysokoškolský, univerzitní	38	2 280	317,28	172,14	847,94	433,57
23113 Docent	38	3 953	261,49	151,04	580,58	331,83
23114 Odborný asistent vysoké školy, univerzity	45	11 453	178,06	113,82	353,08	215,85
23115 Asistent vysoké školy, univerzity	35	2 074	149,46	94,62	279,43	176,43
2411 Odb. prac. na úseku účetnictví, financí, daní, ap., hlavní účetní	1 757	8 892	221,63	138,00	453,28	272,70
24112 Hlavní, vedoucí účetní	1 033	1 727	211,79	134,97	397,96	246,70
24119 Odborný pracovník účetnictví a financování jinde neuvedený	321	1 749	187,50	122,17	388,09	234,04
2412 Odbor. pracovníci na úseku zaměstnaneckých, personálních věcí	816	2 413	198,98	130,26	370,08	233,22
2413 Odborní pracovníci v bankovníctví a pojišťovnictví	684	20 397	176,39	113,56	391,78	232,32
24132 Bankovní makléř, poradce, expert, dealer	261	8 053	171,16	114,73	348,49	221,67
24135 Odborný pracovník pro úvěrovou administrativu	158	4 075	157,00	114,83	299,61	196,66
24138 Odborný pracovník v pojišťovnictví	167	1 597	204,50	123,32	400,58	241,80
24139 Odborný pracovník bankovníctví a pojišťovnictví jinde neuved.	268	3 927	169,87	94,19	370,40	213,13
2419 Ostatní odborní pracovníci v oblasti podnikání	1 192	10 491	235,68	153,87	425,13	274,82
24192 Odborný pracovník marketingu (zahraničních vztahů)	473	1 837	241,68	139,10	492,87	285,90
24199 Odborný pracovník v oblasti podnikání jinde neuvedený	418	6 015	231,46	164,14	374,90	261,10
2421 Právníci, právní poradci (mimo advokacie a soudnictví)	564	1 482	282,27	172,52	537,58	338,43
2441 Ekonomové - vědečtí pracovníci, specialisté, experti	1 018	5 101	210,36	129,51	421,85	257,36
24415 Odborný ekonom marketingu, obchodu	346	1 498	207,37	132,76	423,59	257,40
2451 Spisovatelé, autoři, kritikové, novináři, redaktoři	233	2 637	173,70	108,27	276,45	190,86

Revidované výsledky ke dni 10.3.2011

Hodinový výdělek podle podskupin zaměstnání a zaměstnání KZAM-R

Podskupiny zaměstnání a zaměstnání KZAM-R (zveřejněna zaměstnání, která jsou ve své hlavní třídě zastoupena minimálně 1%)	Výběrový soubor		Medián Kč/hod	Diferenciace		Průměr Kč/hod
	počet org. jednotek	počet zaměst.		1. decil Kč/hod	9. decil Kč/hod	
	24517 Redaktor - publicista	146	1 648	166,41	100,38	262,89
2470 Odborní administrativní pracovníci jinde neuvedení	839	5 289	169,13	106,74	305,79	197,37
24706 Odborný administrativní pracovník podnikatelské organizace	391	1 978	156,98	99,05	288,40	187,10
24709 Odborný administrativní pracovník jinde neuvedený	460	2 672	173,65	115,40	304,22	201,65
3112 Stavební technici	1 153	9 369	186,43	127,90	284,15	201,48
31121 Mistr stavební výroby	512	4 137	189,25	131,60	279,20	201,38
3113 Elektrotechnici	849	8 754	175,60	123,85	280,08	191,05
31131 Mistr elektrotechnické výroby, výroby a rozvodu energie	292	3 274	161,99	131,20	273,13	181,98
3114 Elektronici a technici v radiokomunikacích a telekomunikacích	395	5 859	167,55	118,95	265,30	184,12
3115 Strojírenští technici	1 094	21 151	167,05	111,25	243,36	176,08
31151 Mistr strojírenské výroby	670	5 863	176,98	127,54	245,29	184,60
31155 Strojírenský technik kontrolor jakosti, laborant	413	4 716	151,57	99,11	225,63	162,08
31157 Strojírenský technik technolog, normalizátor	484	3 853	157,27	111,35	242,58	169,89
31159 Strojírenský technik jinde neuvedený	344	2 770	180,67	115,34	246,93	186,17
3116 Chemičtí technici	335	4 159	182,40	113,49	277,15	191,71
3117 Důlní a hutní technici	120	2 793	210,52	146,00	274,67	213,52
3118 Technici v kartografii, kresličí a zeměměřiči	600	3 480	153,95	107,41	232,64	165,95
3119 Ostatní techničtí pracovníci jinde neuvedení	2 586	24 244	162,92	103,15	251,05	174,25
31191 Mistr jinde neuvedený	1 169	7 489	174,66	111,99	252,95	181,06
31199 Technik jinde neuvedený	1 280	9 216	153,89	98,51	243,35	166,91
3121 Poradci ve výpočetní technice	498	5 768	202,21	130,83	423,21	248,48
31216 Poradce, metodik, programátor pro uživ. aplikace po čítač. syst.	211	2 577	214,97	136,88	428,48	256,52
3122 Operátoři a obsluha výpočetní techniky	953	4 526	157,77	94,59	269,77	174,51
3152 Bezpečnostní tech.a tech. pro kontrolu zdravotní nezávadnosti	1 114	5 922	148,49	98,37	237,79	164,07
3160 Technici železničního provozu	267	8 643	184,57	155,95	217,99	186,68
31606 Výpravčí (dispoziční, vnější služby)	89	4 684	185,97	169,43	204,49	186,40
3211 Technici a laboranti v oblasti biologie a v příbuzných oborech	288	4 091	128,58	91,10	183,38	135,19
3212 Technici v agronomii, v lesnictví a v zemědělství	429	3 774	148,55	99,49	208,31	151,95
3231 Ošetřovatelé, všeobecné zdravotní sestry	175	17 709	140,49	109,11	176,80	142,69
32313 Sestra (zdravotní sestra) (szp)	137	12 256	138,35	108,56	174,11	140,77
32319 Sestra všeobecná (zdravotní sestra) jinde neuvedená	70	2 634	138,46	106,91	171,96	139,69
3411 Zprostředkovatelé finanč. transakcí, obchodu s cennými papíry	151	2 705	169,67	111,52	322,39	206,47
3412 Pojišťovací agenti	325	4 387	167,50	104,01	307,76	201,74
3415 Obchodní cestující, profes. poradci v obchodě, obch.zástupci	2 187	12 038	181,47	106,81	347,65	213,97
34152 Obchodní zástupce	1 813	9 260	186,87	109,49	358,92	220,74
3416 Nákupčí	1 638	7 938	154,36	98,93	269,89	176,35
34161 Nákupčí (zásobovač, nákupce)	1 314	5 845	157,62	105,05	260,06	176,02
3421 Obchodní agenti	1 754	10 460	154,10	98,98	279,99	179,89
34213 Obchodní referent (referent obchodní služby)	1 393	7 435	146,22	97,94	253,00	165,10
3422 Odbytoví a přepravní agenti	1 786	11 239	146,13	95,48	245,03	167,36
34221 Odbytový agent (odbytář, prodejce)	1 003	7 264	151,03	95,22	261,54	176,13
3431 Odborné sekretářky, sekretáři	1 369	5 580	145,86	88,09	254,69	163,97
3433 Pracovníci v oblasti účetnictví, fakturace, rozpočet., kalkulace	3 678	25 739	146,93	96,54	234,12	161,88
34331 Účetní všeobecný	2 089	8 577	134,79	88,86	205,33	145,15
34332 Účetní mzdový	1 608	3 158	152,76	105,59	221,42	160,75
34333 Účetní finanční	1 207	3 769	150,79	102,56	238,00	165,32

Revidované výsledky ke dni 10.3.2011

Hodinový výdělek podle podskupin zaměstnání a zaměstnání KZAM-R

Podskupiny zaměstnání a zaměstnání KZAM-R (zveřejněna zaměstnání, která jsou ve své hlavní třídě zastoupena minimálně 1%)	Výběrový soubor		Medián Kč/hod	Diferenciace		Průměr Kč/hod
	počet org. jednotek	počet zaměst.		1. decil Kč/hod	9. decil Kč/hod	
	34338 Referent kalkulací, cen, rozpočtů	729	2 571	164,49	104,93	256,57
34339 Referent účetnictví, financování, rozpočtnictví a kalkul. jinde n.	621	3 006	157,74	105,61	256,20	176,87
3436 Referenti osobních oddělení	1 099	2 923	161,17	103,99	263,77	181,18
3439 Ostatní odborní administrativní pracovníci jinde neuvedení	2 291	16 371	147,72	95,25	239,18	164,09
34399 Referent administrativy jinde neuvedený	1 163	9 361	142,03	91,58	222,75	154,14
4112 Kancelářští a manipul. prac. a obsl. zařízení na zpracování textu	319	1 204	109,00	76,79	163,94	115,24
4113 Pracovníci přípravy dat výpočetní techniky	328	2 373	117,87	80,98	189,96	131,57
41131 Operátor počítače pro vkládání dat	135	1 421	122,82	83,41	191,36	135,48
4115 Sekretářky, sekretáři	2 247	12 670	118,75	78,08	196,07	131,86
41151 Sekretářka, sekretář	1 326	4 048	134,52	90,82	213,58	146,34
41159 Administrativní pracovník jinde neuvedený	1 230	8 503	110,82	74,38	185,92	124,85
4121 Nižší účetní	938	3 182	117,55	80,97	188,47	129,21
4123 Nižší finanční, daňoví úředníci a úředníci v příbuzných oborech	288	2 406	163,57	85,63	259,09	177,48
41233 Nižší úředník peněžnictví	184	1 369	154,72	46,00	241,15	161,95
4131 Úředníci ve skladech	2 571	21 512	109,15	77,58	159,04	115,42
41311 Vedoucí malého skladu, skladmistr	708	1 696	139,87	94,34	211,51	148,96
41312 Skladník (úředník)	1 533	8 856	108,19	77,17	156,48	114,35
41314 Úředník expedice, expedient	616	3 803	100,60	72,68	143,72	106,08
41315 Operátor skladů	488	5 187	110,06	83,23	147,42	113,75
41319 Úředník skladu jinde neuvedený	292	1 543	101,94	75,13	159,60	111,04
4132 Úředníci ve výrobě (např. výrobní plánovači)	650	3 362	133,67	88,51	211,25	143,89
41323 Dílenský plánovač výroby	286	1 261	130,61	84,43	200,88	138,20
4133 Úředníci v dopravě a v přepravě (dispečeri, kontroloři apod.)	666	5 461	149,88	101,55	243,09	164,38
41331 Dispečer dopravy a přepravy, komerční dispečer	395	2 279	148,17	99,24	231,87	157,24
4142 Poštovní doručovatelé, úředníci v třídárnách	146	18 067	103,07	90,01	134,13	108,30
41421 Doručovatel poštovních zásilek, tisku	82	12 427	99,28	89,13	123,95	102,90
41427 Pracovník poštovní přepravy	21	1 407	126,65	104,25	152,96	128,66
41429 Provozní pracovník pošty jinde neuvedený	84	2 367	106,37	89,57	129,12	108,78
4190 Ostatní nižší úředníci jinde neuvedení	480	1 997	121,26	82,92	202,12	133,87
4211 Pokladníci (v bankách, pojišťovnách, spořitelnách, na poště)	796	3 517	123,27	96,11	164,08	128,80
42111 Pokladník v bance	191	1 571	123,27	101,66	168,19	130,47
4212 Úředníci na přepážkách a směnárních	567	12 471	127,80	103,68	168,89	134,90
42122 Úředník u přepážky v bance	178	2 021	140,49	102,27	203,39	152,02
4213 Pokladníci v obchodě, společném stravování apod.	710	15 048	81,67	64,91	105,85	84,27
42131 Pokladník v obchodě	406	7 949	80,50	64,55	105,02	83,69
42134 Pokladník v maloobchodní prodejně	297	5 587	83,74	66,26	105,20	84,98
4214 Prodavači vstupenek, jízdenek apod.	189	2 556	132,14	109,69	158,75	132,50
42143 Pokladník, prodavač jízdenek v osobní dopravě	103	2 027	131,11	110,84	157,76	131,63
4215 Bookmakeři, krupiéři a úředníci sázkových kanceláří	264	3 770	95,19	70,00	161,06	108,73
42156 Úředník sázkové kanceláře	244	3 148	86,32	70,00	135,10	96,91
4222 Recepční	562	2 997	96,98	48,31	144,43	97,64
42222 Recepční	482	1 934	103,45	73,99	143,30	107,07
4223 Telefonisté	273	2 917	116,66	73,32	186,13	126,55
42238 Úředník pro vyřizování dotazů, telefonista	53	1 593	112,88	76,77	179,04	122,19
4224 Informátoři	159	1 659	119,36	77,54	179,44	128,25
5111 Obsluhující pracovníci v dopravě a stevardi	20	1 343	330,95	97,04	495,06	297,13

Revidované výsledky ke dni 10.3.2011

Hodinový výdělek podle podskupin zaměstnání a zaměstnání KZAM-R

Podskupiny zaměstnání a zaměstnání KZAM-R (zveřejněna zaměstnání, která jsou ve své hlavní třídě zastoupena minimálně 1%)	Výběrový soubor		Medián Kč/hod	Diferenciace		Průměr Kč/hod
	počet org. jednotek	počet zaměst.		1. decil Kč/hod	9. decil Kč/hod	
	5112 Vlakvedoucí, vlakové čety, průvodčí (vč. palubních průvodčí)	80	3 332	173,25	157,71	189,56
51121 Vlakvedoucí vlaku osobní dopravy	71	2 837	174,41	161,35	190,53	175,66
5121 Pracovníci dohlížející nad obsluhujícím personálem, hospodyně	319	2 573	81,70	62,01	149,35	95,25
51214 Provozář stravovací, ubytovací jednotky	137	1 778	76,00	61,00	137,24	87,49
5122 Kuchaři	640	8 614	83,20	58,10	132,03	91,22
51222 Kuchař	547	4 376	87,08	60,64	130,39	92,52
51228 Pomocný kuchař	287	2 093	68,24	53,95	97,78	73,28
51229 Kuchař jinde neuvedený	57	1 163	85,99	64,00	133,82	94,44
5123 Čišníci, servírky	212	2 491	86,46	52,60	124,99	89,26
51232 Čišník, servírka	169	1 871	83,50	51,72	117,52	85,47
5132 Pečovatelé a pomoc.ošetřovatelé v zařiz.soc.péče, v nemocnicích	127	6 862	85,54	66,88	111,71	88,58
51324 Ošetřovatel, ošetřovatelka (nzp)	80	1 183	92,96	75,23	117,38	95,35
51326 Sanitář, sanitářka (nzp)	116	5 041	84,14	65,83	109,31	86,80
5161 Hasiči, požárníci	113	2 222	154,47	109,52	205,64	156,12
51612 Hasič podnikového sboru	94	1 383	142,76	103,76	202,35	148,41
5169 Ostatní pracovníci ochrany a ostrahy jinde neuvedení	773	16 706	68,53	54,44	113,44	78,06
51691 Strážný, člen závodní stráže	333	6 324	67,34	53,37	113,41	77,05
51699 Pracovník ochrany majetku a osob jinde neuvedený	430	10 006	68,48	55,00	107,51	76,56
5211 Prodavači v obchodech	2 751	57 748	81,07	61,86	119,51	87,72
52111 Prodavač smíšeného zboží	393	14 054	81,87	63,86	105,83	84,32
52112 Prodavač potravinářského zboží	965	24 200	72,73	59,70	97,15	76,84
52113 Prodavač průmyslového zboží	306	4 080	110,14	80,25	173,64	119,76
52114 Prodavač drogistického zboží, kosmetiky	260	2 297	93,30	66,09	121,76	94,22
52115 Prodavač textilu, obuvi	361	4 745	97,70	76,99	128,17	101,42
52119 Prodavač jinde neuvedený	660	6 353	88,25	63,26	130,46	93,26
6111 Pěstitelé polních plodin	75	487	81,15	59,34	131,44	88,89
61118 Zemědělský dělník v rostlinné výrobě	65	418	79,88	58,79	113,43	84,95
6112 Ovocnáři, vinaři, chmelaři a ostatní pěst.plodin rost.na stromech	16	214	84,03	66,69	112,81	87,38
61122 Vínohradník	3	65	78,35	66,70	96,26	81,00
61128 Zemědělský dělník v ovocnářství, chmelařství	8	86	84,60	61,95	122,77	89,14
6113 Zahradníci a pěstitelé zahradních plodin a sazenic	116	662	91,47	67,09	133,74	98,14
61131 Zahradník	107	521	91,07	67,17	129,29	96,22
61138 Zemědělský dělník v zahradnictví	14	128	97,16	60,46	148,71	106,05
6121 Chovatelé hospodářských zvířat (kromě drůbeže a včel)	142	2 382	97,89	72,49	132,64	101,63
61211 Chovatel skotu	42	545	100,02	75,08	130,99	101,42
61212 Chovatel prasat	27	228	85,71	60,80	119,78	92,20
61218 Zemědělský dělník ošetřovatel hospodářských zvířat	101	1 532	98,81	74,10	133,97	103,19
6122 Chovatelé drůbeže	47	645	82,33	65,31	120,41	90,25
61228 Zemědělský dělník ošetřovatel drůbeže	36	519	81,95	64,68	122,72	90,06
6124 Chovatelé hospodářských zvířat, drůbeže, včel apod.	12	95	99,84	70,34	146,81	109,50
61248 Zemědělský dělník ošetřovatel hospodářských zvířat, drůbeže ap.	11	94	99,33	70,34	146,81	109,56
6129 Ostatní chovatelé, ošetřovatelé zvířat jinde neuvedených (v rezerv.)	29	240	97,37	74,58	137,72	102,96
61294 Chovatel a ošetřovatel laboratorních zvířat	10	106	89,93	68,93	134,73	97,16
61299 Chovatel a ošetřovatel zvířat jinde neuvedený	10	92	102,95	78,49	139,95	108,27
6141 Dělníci pro pěstění a ošetřování lesa	86	868	81,88	54,48	117,27	84,01
61411 Pěstitel, šlechtitel lesa	13	181	90,11	46,45	119,87	84,53

Revidované výsledky ke dni 10.3.2011

Hodinový výdělek podle podskupin zaměstnání a zaměstnání KZAM-R

Podskupiny zaměstnání a zaměstnání KZAM-R (zveřejněna zaměstnání, která jsou ve své hlavní třídě zastoupena minimálně 1%)	Výběrový soubor		Medián Kč/hod	Diferenciace		Průměr Kč/hod
	počet org. jednotek	počet zaměst.		1. decil Kč/hod	9. decil Kč/hod	
	61418 Lesní dělník v zalesňování	23	359	79,76	60,62	109,92
61419 Dělník pro pěstění a ošetřování lesa jinde neuvedený	29	198	86,34	55,23	127,36	88,30
6142 Dělníci pro těžbu dřeva (kromě obsluhy pojízdných zařízení)	50	764	110,67	70,51	156,53	114,00
61421 Lesní mechanizátor	25	304	117,36	88,40	166,60	123,24
61422 Dřevorubec	19	265	113,68	76,22	153,59	115,23
61423 Lesní manipulát, těžař	16	103	106,88	69,95	156,53	111,13
61428 Lesní dělník pro těžbu dřeva	18	71	77,01	51,73	107,66	80,09
7111 Horníci, lamači pro uhelné doly	6	3 426	177,11	76,14	237,65	169,44
7122 Zedníci, kameníci, omítkáři	571	6 537	114,05	83,98	162,53	119,04
71221 Zedník	481	4 354	111,65	84,10	153,19	115,94
7129 Ost. stavební dělníci hlavní stav. výroby a prac.v ost. oborech	457	4 939	121,92	89,40	162,30	124,75
71299 Stavební dělník hlavní stavební výroby jinde neuvedený	197	3 625	125,16	90,82	165,69	127,59
7136 Instalatéři, potrubáři, stavební zámečníci, klempíři	716	6 161	127,01	94,84	165,88	128,98
7137 Stavební a provozní elektrikáři	575	3 097	133,29	91,91	181,56	136,23
7142 Lakýrníci a pracovníci v příbuzných oborech	345	3 360	135,02	91,94	185,45	138,39
7212 Svářeči, řezači plamenem a páječi	552	11 813	138,42	96,34	178,62	138,16
72122 Svářeč v ochranné atmosféře	179	3 746	135,19	95,15	181,97	137,49
72129 Svářeč kovů a páječ jinde neuvedený	167	3 486	149,58	99,24	174,54	142,34
7213 Výrobci a opraváři výrobků a dílů z plechů	189	2 970	134,80	90,12	178,01	136,17
7221 Kováři, obsluha kováčích lisů, obsluha bucharů	168	2 749	123,33	84,18	168,10	125,59
7222 Nástrojaři, kovomodeláři, kovodělníci, zámečníci	1 824	37 106	127,75	88,33	179,99	131,98
72221 Nástrojař	369	3 313	143,38	101,00	200,17	147,82
72222 Zámečník, zámečník strojů	708	10 432	121,66	88,82	172,67	127,33
72223 Provozní zámečník, údržbář	1 308	14 673	135,47	97,21	185,57	138,67
72228 Strojírenský dělník (převážně ruční)	273	6 770	121,00	79,32	163,75	122,19
7223 Seřizovači a obsl. obráběcích strojů (kromě autom. a poloaut.)	728	18 669	130,52	92,43	184,55	135,44
72231 Soustružník kovů - seřizovač a obsluha	559	5 486	128,72	93,71	178,13	133,45
72232 Frézař kovů - seřizovač a obsluha	299	2 842	129,21	96,03	184,65	135,71
72237 Seřizovač kovoobráběcích strojů	157	2 426	129,37	95,25	173,53	133,21
72238 Strojírenský dělník seřizování a obsluhy obráběcích strojů	101	2 315	145,60	76,82	182,42	137,52
72239 Seřizovač a obsluha kovoobráběcích strojů jinde neuvedený	105	2 488	134,74	101,03	182,50	138,16
7224 Brusíči, leštiči a ostříči nástrojů	279	2 533	111,89	76,51	154,01	114,48
7231 Mechanici a opraváři motorových vozidel	674	6 598	132,44	91,26	178,56	135,00
72312 Automechanik osobních automobilů	169	2 296	158,35	102,14	185,54	150,48
7234 Mechanici a opraváři kolejových vozidel	166	5 262	137,35	104,07	171,74	138,53
7235 Mechanici a opraváři obráběcích, zeměd. strojů a prům. zařízení	828	15 212	142,06	92,68	202,14	146,11
72351 Mechanik, opravář průmyslových, výrobních strojů a zařízení	384	6 655	139,03	99,46	192,67	143,63
72359 Mechanik opravář a seřizovač prům. strojů a zařízení jinde neuv.	191	4 841	151,98	90,31	205,77	150,20
7239 Ostatní mechanici a opraváři strojů a zařízení bez elektro j.n.	503	6 325	129,46	86,02	177,26	132,04
72397 Kontrolor výroby strojírenské (dělník)	247	4 297	127,96	83,97	172,51	128,84
7241 Elektromech., opraváři a seřizovači různých typů elektr. zařízení	1 640	29 712	116,59	75,00	180,38	124,04
72413 Elektromechanik strojů a zařízení	364	4 189	143,30	99,32	204,15	147,58
72415 Provozní elektromechanik	1 014	8 317	145,35	101,48	203,10	149,58
72418 Dělník v elektrotechnice	106	11 127	92,23	67,85	121,68	94,24
7242 Mechanici, opraváři a seřizovači elektr. částí aut, letadel, lodí	187	2 518	136,77	103,41	175,94	138,95
7243 Mechanici, seřizovači, opraváři elektronických zařízení	370	7 426	115,55	82,61	184,95	126,43

Revidované výsledky ke dni 10.3.2011

Hodinový výdělek podle podskupin zaměstnání a zaměstnání KZAM-R

Podskupiny zaměstnání a zaměstnání KZAM-R (zveřejněna zaměstnání, která jsou ve své hlavní třídě zastoupena minimálně 1%)	Výběrový soubor		Medián Kč/hod	Diferenciace		Průměr Kč/hod
	počet org. jednotek	počet zaměst.		1. decil Kč/hod	9. decil Kč/hod	
	72438 Dělník v elektronice	26	2 376	92,93	74,82	116,72
7246 Montéři a opraváři silnoproudých elektrických vedení	207	3 583	155,74	114,27	203,82	158,24
7322 Dělníci při výrobě skla, sklářů vč. brusičů a leštičů	31	2 710	103,17	74,40	142,41	106,44
7411 Zpracovatelé masa, ryb vč. uzenářů a konzervovačů masa a ryb	183	4 917	103,03	76,18	145,07	107,38
7412 Zpracovatelé pekárenských a cukrářských výrobků	242	4 333	80,41	60,34	111,84	84,37
7439 Ost. dělníci při výrobě textilu, oděvů a výrobků z kůže, kožešin	62	3 074	105,20	73,44	148,51	108,24
74398 Dělník textilní výroby jinde neuvedený	47	2 753	105,78	74,19	148,59	108,64
8111 Obsluha důlního zařízení a razicích štítů	68	4 375	178,63	125,12	247,49	183,57
8121 Obsluha zařízení při hutní výrobě kovů obsluha pecí a konvertorů	28	2 712	149,88	109,78	193,93	151,14
8122 Obsluha zařízení ve slévárství (taviči, slévači)	105	3 534	117,68	79,54	182,90	124,36
8125 Obsluha zařízení na tváření kovů ve válcovnách	54	4 798	140,42	103,65	178,46	141,41
8139 Obsluha ostatních zařízení na výrobu skla a keramiky	65	3 346	131,88	96,48	174,32	133,68
8159 Obsluha ostatních zařízení při chemické výrobě jinde neuvedená	308	4 555	129,87	91,99	198,54	137,36
8161 Obsluha zařízení při výrobě a rozvodu elektřiny	143	3 363	175,48	116,84	232,34	175,94
8163 Obsluha zařízení při úpravě, čištění a rozvodu vody	400	5 262	129,28	94,47	168,30	130,92
8171 Obsluha automatických nebo poloautomatic. montážních linek	181	9 627	114,58	83,84	161,97	120,33
81711 Obsluha poloaut., automatické mont. linky ve strojírenské vyr.	55	5 099	125,31	91,25	166,05	127,68
81714 Obsluha poloaut., automat. montážní linky v elektrotech. výrobě	26	2 744	105,10	79,00	146,11	109,61
8211 Obsluha automat. nebo poloaut. obráběcích strojů (kromě 722)	430	10 809	121,27	80,24	175,43	125,03
82119 Obsluha poloaut., automatického kovoobráběcího stroje jinde n.	198	4 607	116,04	74,54	154,82	115,47
8223 Obsluha strojů při konečné úpravě a nanášení ochr. povlaků	181	2 787	126,68	81,98	163,85	125,84
8231 Obsluha strojů na výrobu pryžových výrobků (např. obuvi)	60	7 407	129,03	90,40	171,60	130,71
8232 Obsluha strojů na výrobu plastových výrobků (vč. laminování)	152	9 351	111,31	74,74	149,90	112,30
82321 Plastikář - strojník lisování plastů	65	3 230	101,97	67,66	151,50	107,09
82329 Obsluha strojů na výrobu plastových výrobků jinde neuvedená	74	4 413	112,69	78,16	150,00	113,79
8274 Obsluha strojů na zpracování mouky, výrobu pečiva, čokolády	71	4 103	102,66	66,95	144,22	105,58
8281 Montážní dělníci montující mechanická zařízení (stroje, vozidla)	225	25 110	113,93	72,16	156,59	114,34
82811 Montážní dělník mechanických zařízení	32	4 422	110,35	78,60	148,92	112,24
82816 Dělník montážní linky vozidel, stavebních, zemních strojů	14	5 605	147,44	73,38	169,29	133,81
82819 Montážní dělník jinde neuvedený	159	13 374	109,07	72,46	140,94	107,46
8282 Montážní dělníci montující elektrická zařízení	123	9 045	98,47	71,16	132,15	101,06
82829 Montážní dělník elektrického a energetického zařízení jinde n.	39	5 739	101,25	70,89	127,93	100,81
8283 Montážní dělníci montující elektronická zařízení	54	4 719	97,68	68,76	124,41	97,62
8284 Montážní dělníci montující výrobky z kovů, pryže a plastů	112	6 929	96,38	68,98	131,35	99,28
82849 Montážní dělník výrobků z kovů, plastů, pryže vč. jejich kombinací jinde	90	5 954	97,16	69,51	131,44	100,09
8287 Montážní dělníci montující výrobky z kombinovaných materiálů	72	3 101	92,13	52,84	152,68	96,78
82879 Montážní dělník výrobků z kombinovaných materiálů jinde neuv.	65	2 760	95,47	52,61	155,56	98,61
8290 Obsluha jiných stacionárních zařízení a ostatní montážní dělníci	219	4 588	115,27	78,73	173,91	121,59
8311 Strojvedoucí	186	8 345	192,96	148,34	210,81	188,33
83112 Strojvedoucí lokomotivy, vlaku	98	6 910	194,27	172,37	210,58	191,98
8313 Dělníci zabezpečující sestavování vlaků (brzdaři, výhybkáři)	217	7 401	142,47	121,25	159,88	141,55
8321 Řidiči osobních a malých dodávkových automobilů, taxikáři	787	3 116	114,81	81,24	172,75	122,83
8323 Řidiči autobusů, trolejbusů a tramvají	106	16 393	121,28	93,63	169,53	126,91
83231 Řidič autobusu v městské hromadné dopravě	34	5 586	140,77	106,63	173,74	142,03
83232 Řidič autobusu v silniční dopravě osob	68	6 032	103,77	87,58	126,50	106,24
8324 Řidiči nákladních automobilů a tahačů	1 517	21 599	110,67	68,75	155,73	112,57

Revidované výsledky ke dni 10.3.2011

Hodinový výdělek podle podskupin zaměstnání a zaměstnání KZAM-R

Podskupiny zaměstnání a zaměstnání KZAM-R (zveřejněna zaměstnání, která jsou ve své hlavní třídě zastoupena minimálně 1%)	Výběrový soubor		Medián Kč/hod	Diferenciace		Průměr Kč/hod
	počet org. jednotek	počet zaměst.		1. decil Kč/hod	9. decil Kč/hod	
	83242 Řidič nákladního automobilu v zahraniční dopravě (TIR)	61	3 272	76,70	56,82	109,98
83243 Řidič nákladního automobilu	1 276	14 509	115,40	80,09	156,60	117,81
8326 Řidiči speciálních vozidel	227	2 791	129,23	94,78	169,72	130,72
8332 Obsluha zemních a příbuzných strojů	483	5 184	138,94	103,25	181,22	141,76
8333 Obsluha jeřábů, zdvihacích a podobných manipulačních zařízení	383	4 579	113,48	79,23	163,29	117,57
8334 Obsluha vysokozdvíhacích a ostatních motorových vozíků	1 089	14 190	117,58	85,69	154,80	120,04
83341 Řidič vysokozdvíhacích vozíků	715	9 040	117,89	86,53	153,62	120,10
83349 Řidič motorových vozíků jinde neuvedený	386	4 584	117,22	84,42	158,04	120,39
9132 Pomocníci a uklízeči v kancelářích, hotelích, nemocnicích ap.	2 310	19 372	64,14	50,00	92,34	68,86
91321 Pomocník, uklízeč v kancelářích	964	3 574	66,76	50,00	95,05	70,26
91323 Uklízeč výrobních prostor, skladů, svačičárna	648	2 833	66,19	50,70	94,12	70,64
91324 Pomocník, uklízeč ve zdravotnickém zařízení	106	2 825	59,69	50,97	73,70	61,80
91325 Pomocník, uklízeč v hotelu, v restauraci, pokojská	181	1 767	69,02	54,27	92,29	72,52
91327 Pomocník, uklízeč ve službách	302	3 384	58,98	49,08	88,46	65,80
91329 Pomocník, uklízeč jinde neuvedený	397	2 999	64,88	49,06	96,17	70,25
9141 Domovníci, správci domu	357	901	90,96	58,15	146,69	98,88
9152 Vrátní, hlídači, uváděči a šatnářky	732	5 745	66,39	52,85	99,78	72,32
91521 Vrátný	520	3 641	70,33	54,17	105,48	76,08
91522 Hlídač	236	1 764	61,80	51,99	84,96	66,26
9161 Sběrači odpadků, popeláři	53	1 432	90,26	60,61	127,75	93,45
91613 Popelář	35	948	109,01	69,49	133,56	103,80
9162 Metaři, čističi záchodků, žump, kanálů a podobných zařízení	83	912	107,42	63,96	142,52	104,90
9169 Ostatní pracovníci v příbuzných oborech jinde neuvedení	53	747	60,75	59,76	96,75	71,07
9311 Pomocní a nekvalif. dělníci v dolech a lomech a v příb. oborech	21	1 375	144,82	101,63	198,78	147,30
9312 Pomocní a nekvalif. dělníci na stavbách a údržbě silnic, přehrad	124	922	122,59	88,02	166,96	125,38
9321 Pomocní a nekvalifikovaní montážní a manipulační dělníci	874	18 776	86,72	52,97	131,78	90,75
93211 Manipulační dělník v průmyslu (ve výrobě)	573	7 076	94,73	62,93	139,46	98,15
93212 Pomocný dělník v průmyslu (ve výrobě)	331	8 146	86,12	55,40	127,86	90,02
93213 Pomocný montážní dělník	64	1 192	58,00	45,45	99,20	67,56
93219 Nekvalifikovaný montáž. a manipul. pracovník v průmyslu j.n.	75	2 087	75,69	51,41	112,52	79,08
9322 Ruční baliči a pytlovači	169	2 016	92,72	65,01	134,62	96,49
93221 Balič ruční	145	1 715	91,22	64,25	134,62	94,90
9323 Dělníci nádvorní skupiny (pomocní montéři)	245	2 393	90,21	58,08	132,16	93,51
93239 Nekvalifikovaný pracovník jinde neuvedený	92	1 830	93,14	58,24	135,07	95,63
9333 Vazači a nosiči břemen, přístavní dělníci (dokaři)	200	1 362	97,93	70,29	130,15	101,35
9339 Pomocní a nekvalif. pracovníci v dopravě, ve skladech, v telek.	1 316	14 948	97,65	71,00	136,90	100,95
93391 Pomocný, manipulační dělník v dopravě	171	1 110	99,93	73,83	144,30	105,87
93393 Pomocný skladník	844	8 757	100,56	71,68	137,38	102,93
93397 Pomocný pracovník obchodního provozu	209	2 362	85,41	63,61	114,66	88,68
93399 Nekvalifikovaný pracovník v dopravě, skladech, telekomun. j. n.	248	2 062	99,53	75,49	143,04	104,48

4. čtvrtletí 2009

ISPV - podnikatelská sféra

PS-V6

Revidované výsledky ke dni 10.3.2011

Hodinový výdělek
podle kategorií zaměstnání

Kategorie zaměstnání	Struktura zaměst.	Medián	Diferenciace		Průměr
			1. decil	9. decil	
	%	Kč/hod	Kč/hod	Kč/hod	Kč/hod
D Manuální pracovníci	53,6	103,65	61,48	163,08	109,56
T Nemanuální pracovníci	46,4	154,20	89,70	321,81	197,49
Relace D/T (%)		67,2	68,5	50,7	55,5
C E L K E M Č R - podnikatelská sféra	100	122,29	69,31	235,44	150,35

manuální pracovníci - zaměstnanci s převážně manuálním charakterem práce (hlavní třída KZAM-R 6-9 a vybraná zaměstnání hl. třídy 5)

nemanuální pracovníci - zaměstnanci s převážně nemanuálním charakterem práce (hlavní třída KZAM-R 1-4 a vybraná zaměstnání hl. třídy 5)

4. čtvrtletí 2009

ISPV - podnikatelská sféra

PS-V7

Revidované výsledky ke dni 10.3.2011

Hodinový výdělek
podle sekcí ekonomických činností CZ-NACE

Sekce CZ-NACE	Struktura zaměst.	Medián	Diferenciace		Průměr	
			1. decil	9. decil		
	%	Kč/hod	Kč/hod	Kč/hod	Kč/hod	
CZ-NACE						
A Zemědělství, lesnictví a rybářství	01-03	3,5	99,85	67,93	162,27	111,35
B Těžba a dobývání	05-09	1,7	153,80	94,36	235,66	166,55
C Zpracovatelský průmysl	10-33	36,6	118,61	73,08	206,29	139,06
D Výroba a rozvod elektřiny, plynu, tepla	35	1,2	174,56	90,41	311,23	203,76
E Zásobování vodou, činnosti související s odpady	36-39	1,8	119,04	72,02	198,91	134,74
F Stavebnictví	41-43	7,7	125,80	80,48	222,78	149,18
G Obchod, opravy motorových vozidel	45-47	14,2	109,06	65,22	233,97	142,63
H Doprava a skladování	49-53	8,1	133,12	85,72	207,69	154,00
I Ubytování, stravování a pohostinství	55-56	2,4	75,84	49,45	150,88	94,26
J Informační a komunikační činnosti	58-63	4,0	192,45	103,45	420,89	242,04
K Peněžnictví a pojišťovnictví	64-66	2,6	183,08	105,64	443,43	252,09
L Činnosti v oblasti nemovitostí	68	0,8	122,83	61,73	216,54	135,67
M Profesní, vědecké a technické činnosti	69-75	3,7	170,45	94,26	337,68	214,89
N Administrativní a podpůrné činnosti	77-82	4,3	78,31	50,07	166,59	101,14
O Veřejná správa, obrana, sociální zabezpečení	84	0,3	172,64	120,00	338,15	214,53
P Vzdělávání	85	2,3	150,00	85,65	333,53	193,59
Q Zdravotní a sociální péče	86-88	3,7	125,43	71,47	221,58	144,57
R Kulturní, zábavní a rekreační činnosti	90-93	0,9	111,41	64,69	202,99	129,35
S Ostatní činnosti	94-96	0,3	91,08	56,89	163,25	107,84
C E L K E M Č R - podnikatelská sféra	100	122,29	69,31	235,44	150,35	

4. čtvrtletí 2009

ISPV - podnikatelská sféra

PS-V8

Revidované výsledky ke dni 10.3.2011

Hodinový výdělek
podle pohlaví

Pohlaví		Struktura zaměst. %	Medián Kč/hod	Diferenciace		Průměr Kč/hod
				1. decil Kč/hod	9. decil Kč/hod	
M	Muž	59,3	133,88	80,00	261,57	167,63
Ž	Žena	40,7	105,56	62,32	197,90	125,22
Relace Ž/M (%)			78,8	77,9	75,7	74,7
C E L K E M Č R - podnikatelská sféra		100	122,29	69,31	235,44	150,35

4. čtvrtletí 2009

ISPV - podnikatelská sféra

PS-V9

Revidované výsledky ke dni 10.3.2011

Hodinový výdělek
podle krajů

Kraj NUTS 3		Struktura zaměst. %	Medián Kč/hod	Diferenciace		Průměr Kč/hod
				1. decil Kč/hod	9. decil Kč/hod	
CZ010	Hlavní město Praha	18,8	157,26	79,50	353,98	207,79
CZ020	Středočeský	10,1	128,27	72,93	223,54	149,09
CZ031	Jihočeský	5,9	107,65	66,91	194,69	126,75
CZ032	Plzeňský	5,5	121,30	73,86	213,71	141,19
CZ041	Karlovarský	2,6	104,42	62,33	192,25	123,64
CZ042	Ústecký	6,6	120,41	67,92	215,20	140,49
CZ051	Liberecký	3,6	120,63	71,90	205,38	136,76
CZ052	Královéhradecký	4,7	112,37	68,63	195,24	129,55
CZ053	Pardubický	4,6	113,22	68,24	199,98	133,67
CZ063	Vysočina	4,4	112,44	68,81	200,56	131,52
CZ064	Jihomoravský	10,7	118,70	69,48	239,09	147,81
CZ071	Olomoucký	5,6	114,71	70,35	194,79	131,17
CZ072	Zlínský	5,4	111,71	68,38	184,24	126,41
CZ080	Moravskoslezský	11,3	118,06	66,69	207,62	135,67

Revidované výsledky ke dni 10.3.2011

Dynamika mediánu hodinového výdělku podle hlavních tříd zaměstnání KZAM-R

Hlavní třída zaměstnání KZAM-R	Meziroční index				Průměrný index ¹⁾
	IV.Q.2006/ IV.Q.2005	IV.Q.2007/ IV.Q.2006	IV.Q.2008/ IV.Q.2007	IV.Q.2009/ IV.Q.2008	
	%	%	%	%	
1 Zákodárci, vedoucí a řídicí pracovníci	106,0	103,2	106,2	98,7	103,5
2 Vědečtí a odborní duševní pracovníci	105,3	105,8	104,9	101,8	104,4
3 Techničtí, zdravotničtí a pedagogičtí pracovníci	104,7	105,7	104,8	101,8	104,2
4 Nižší administrativní pracovníci	105,7	103,5	108,4	100,5	104,5
5 Provozní pracovníci ve službách a obchodu	104,3	108,0	106,0	100,1	104,5
6 Dělníci v zemědělství, lesnictví a rybářství	106,9	114,6	104,9	99,5	106,3
7 Řemeslníci, výrobci a zpracovatelé	104,3	107,9	105,2	100,8	104,5
8 Obsluha strojů a zařízení	102,4	107,3	104,5	101,4	103,9
9 Pomocní a nekvalifikovaní pracovníci	100,3	106,4	102,7	100,6	102,5
C E L K E M Č R - podnikatelská sféra	104,0	107,0	105,7	101,9	104,6

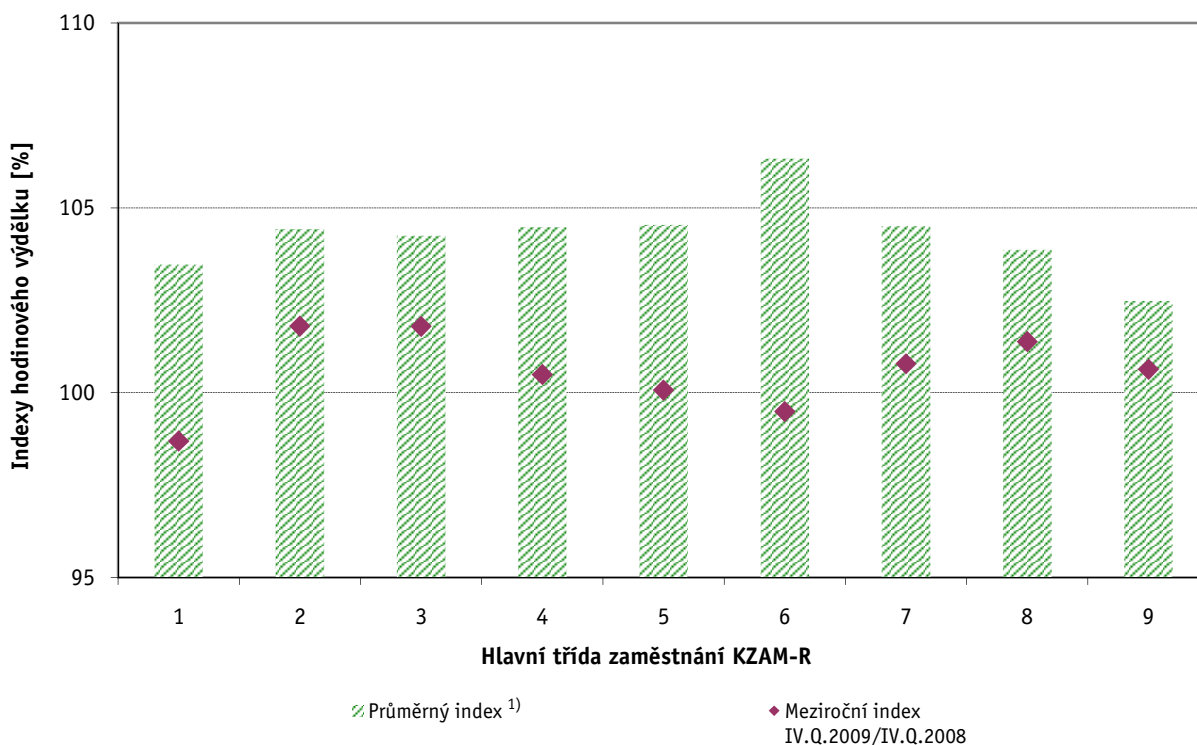

Vysvětlivky:

1) Průměrný index byl vypočten jako geometrický průměr indexů za období IV.Q.2005 až IV.Q.2009

Revidované výsledky ke dni 10.3.2011

Dynamika mediánu hodinového výtěžku podle vzdělání

Vzdělání	KKOV	Meziroční index				Průměrný index ¹⁾
		IV.Q.2006/ IV.Q.2005	IV.Q.2007/ IV.Q.2006	IV.Q.2008/ IV.Q.2007	IV.Q.2009/ IV.Q.2008	
		%	%	%	%	
Základní a nedokončené	A-C	103,0	107,6	104,7	100,9	104,0
Střední bez maturity	D,E,H,J	103,8	107,7	105,0	100,0	104,1
Střední s maturitou	K-M	103,2	105,7	105,7	100,8	103,8
Vyšší odborné a bakalářské	N,R	101,3	107,7	106,3	102,6	104,4
Vysokoškolské	T,V	106,5	104,8	104,0	100,8	104,0
C E L K E M Č R - podnikatelská sféra		104,0	107,0	105,7	101,9	104,6

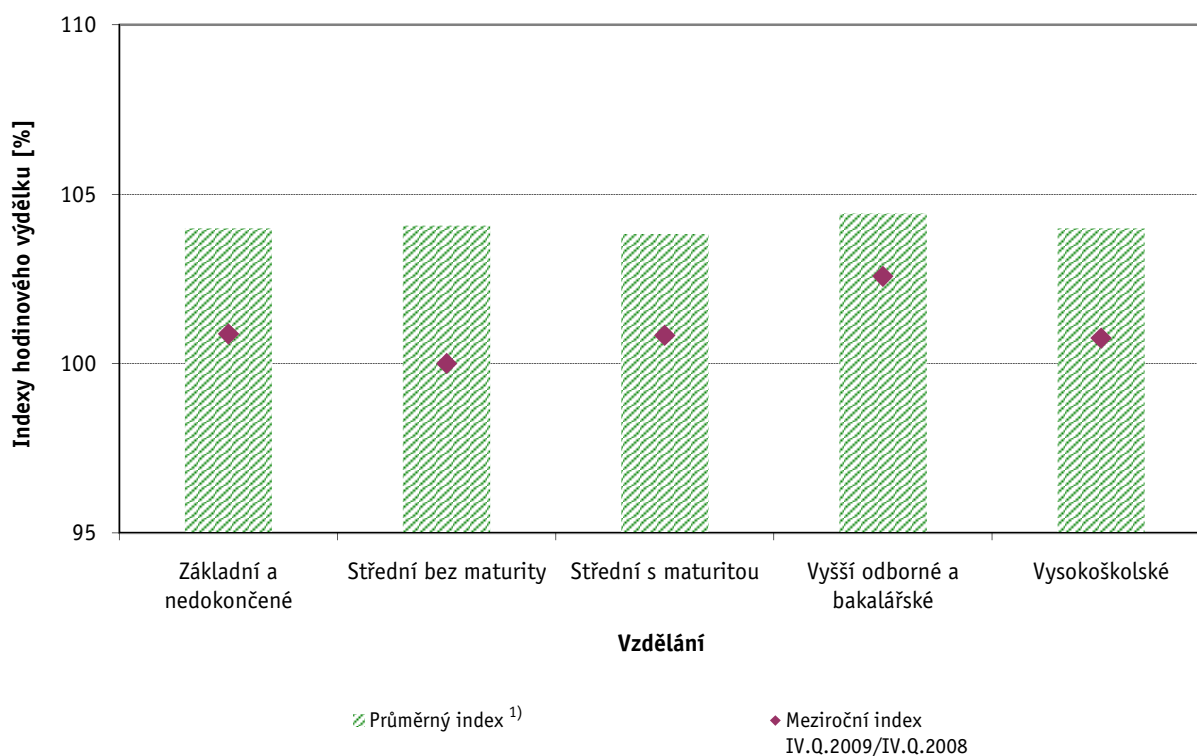

Vysvětlivky:

1) Průměrný index byl vypočten jako geometrický průměr indexů za období IV.Q.2005 až IV.Q.2009

Revidované výsledky ke dni 10.3.2011

Dynamika mediánu hodinového výtěžku podle věkových kategorií

Věková kategorie	Meziroční index				Průměrný index ¹⁾
	IV.Q.2006/ IV.Q.2005	IV.Q.2007/ IV.Q.2006	IV.Q.2008/ IV.Q.2007	IV.Q.2009/ IV.Q.2008	
	%	%	%	%	
do 20 let	104,5	111,4	105,2	98,5	104,8
20 - 29 let	103,7	107,4	106,2	100,7	104,5
30 - 39 let	105,4	107,1	106,2	101,4	105,0
40 - 49 let	104,5	106,6	105,5	101,6	104,5
50 - 59 let	103,9	106,1	104,8	101,9	104,2
60 a více let	102,0	108,5	106,0	105,0	105,3
C E L K E M Č R - podnikatelská sféra	104,0	107,0	105,7	101,9	104,6

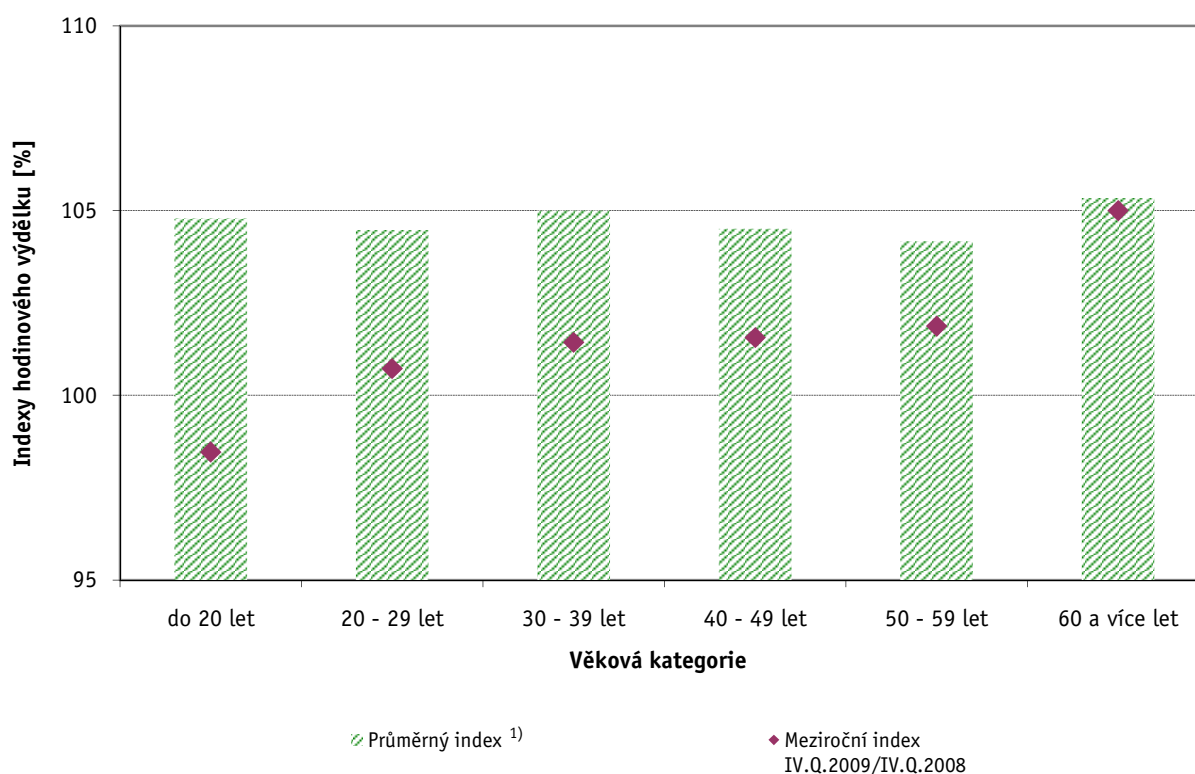

Vysvětlivky:

1) Průměrný index byl vypočten jako geometrický průměr indexů za období IV.Q.2005 až IV.Q.2009

Hrubá měsíční mzda a její složky, diference, placená doba v podnikatelské sféře České republiky

Medián hrubé měsíční mzdy 21 700 Kč/měs

Diference

1. decil - 10 % hrubých měsíčních mezd menších než	12 491 Kč/měs
1. kvartil - 25 % hrubých měsíčních mezd menších než	16 390 Kč/měs
Medián - 50 % hrubých měsíčních mezd menších než	21 700 Kč/měs
3. kvartil - 25 % hrubých měsíčních mezd větších než	29 386 Kč/měs
9. decil - 10 % hrubých měsíčních mezd větších než	41 719 Kč/měs

Průměr hrubé měsíční mzdy 26 724 Kč/měs

Vybrané složky hrubé měsíční mzdy

prémie a odměny	16,6 %
příplatky za přesčas	0,6 %
příplatky ostatní	3,8 %
náhrady	10,7 %
odměny za pohotovost	0,2 %

Průměrná placená doba 172,9 hod/měs

Revidované výsledky ke dni 10.3.2011

Hrubá měsíční mzda a její složky, diference, placená doba podle hlavních tříd zaměstnání KZAM-R

Hlavní třída zaměstnání KZAM-R	Struktura zaměstnanců	Medián
	%	Kč/měs
1 Zákonní představitelé, vedoucí a řídicí pracovníci	7,3	38 492
2 Vědečtí a odborní duševní pracovníci	10,0	35 246
3 Techničtí, zdravotničtí, pedagogičtí pracovníci a pracovníci v příbuzných oborech	20,5	26 100
4 Nižší administrativní pracovníci (úředníci)	8,0	19 564
5 Provozní pracovníci ve službách a obchodě	7,7	13 865
6 Kvalifikovaní dělníci v zemědělství, lesnictví a v příbuzných oborech	1,2	16 657
7 Řemeslníci a kvalifikovaní výrobci, zpracovatelé, opraváři	19,6	20 319
8 Obsluha strojů a zařízení	19,6	20 083
9 Pomocní a nekvalifikovaní pracovníci	6,2	13 635
C E L K E M Č R - podnikatelská sféra	100	21 700

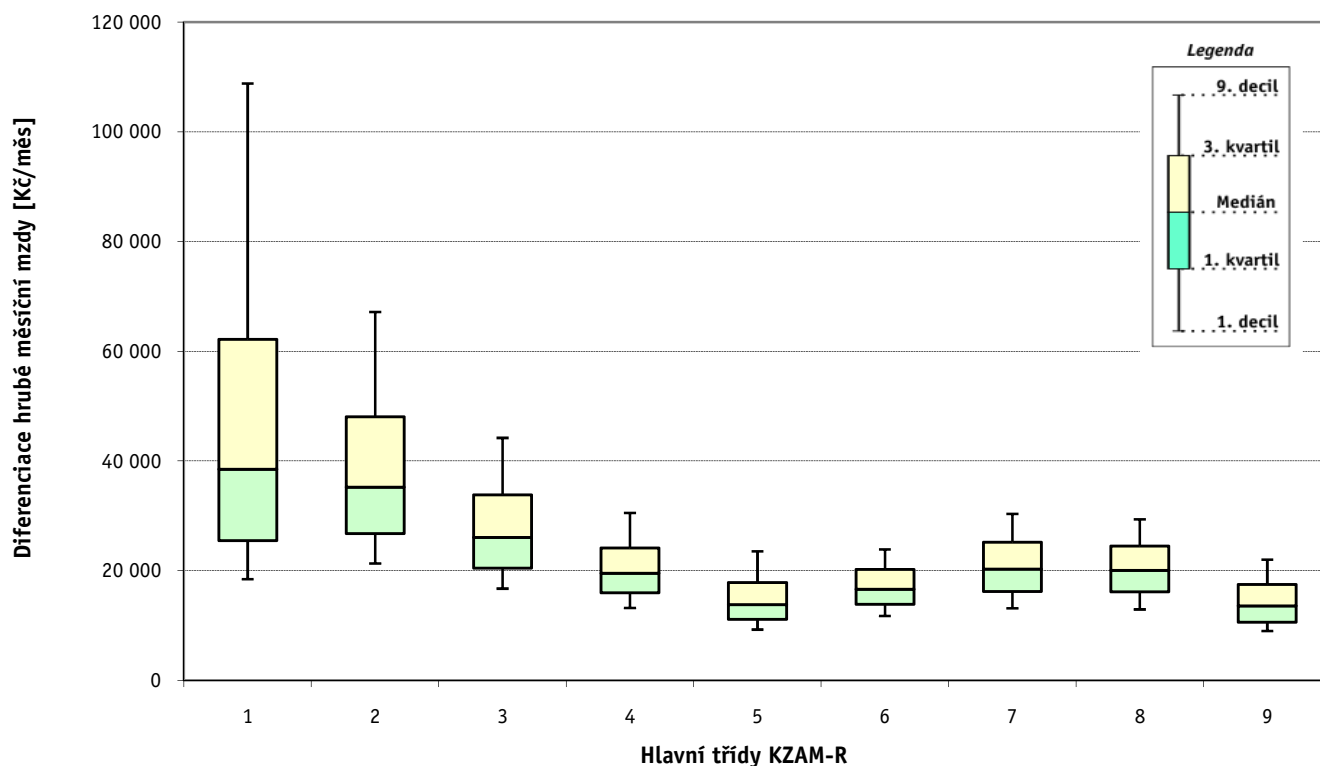

Hrubá měsíční mzda a její složky, diference, placená doba
podle hlavních tříd zaměstnání KZAM-R

Diference				Průměr	Vybrané složky hrubé měsíční mzdy					Placená doba
1. decil	1. kvartil	3. kvartil	9. decil		prémie a odměny	příplatky za přesčas	příplatky ostatní	náhrady	odměny za pohotovost	
Kč/měs	Kč/měs	Kč/měs	Kč/měs	Kč/měs	%	%	%	%	%	hod/měs
18 478	25 487	62 204	108 797	58 144	22,8	0,1	1,5	9,3	0,1	172,0
21 338	26 782	48 053	67 155	41 924	16,4	0,2	2,5	10,4	0,3	172,4
16 760	20 505	33 844	44 216	29 488	15,4	0,4	3,1	10,3	0,2	171,8
13 207	16 012	24 138	30 548	21 169	13,7	0,3	3,0	10,0	0,0	171,0
9 295	11 155	17 837	23 548	15 467	12,3	0,5	7,1	9,0	0,1	173,3
11 754	13 897	20 228	23 915	17 553	16,2	1,3	5,4	11,2	0,0	181,0
13 149	16 248	25 212	30 368	21 298	16,2	1,0	4,5	12,8	0,4	173,8
12 957	16 201	24 488	29 389	20 804	16,0	1,2	6,6	12,0	0,2	174,0
9 030	10 605	17 485	22 035	14 752	13,5	0,7	4,7	11,0	0,1	172,9
12 491	16 390	29 386	41 719	26 724	16,6	0,6	3,8	10,7	0,2	172,9

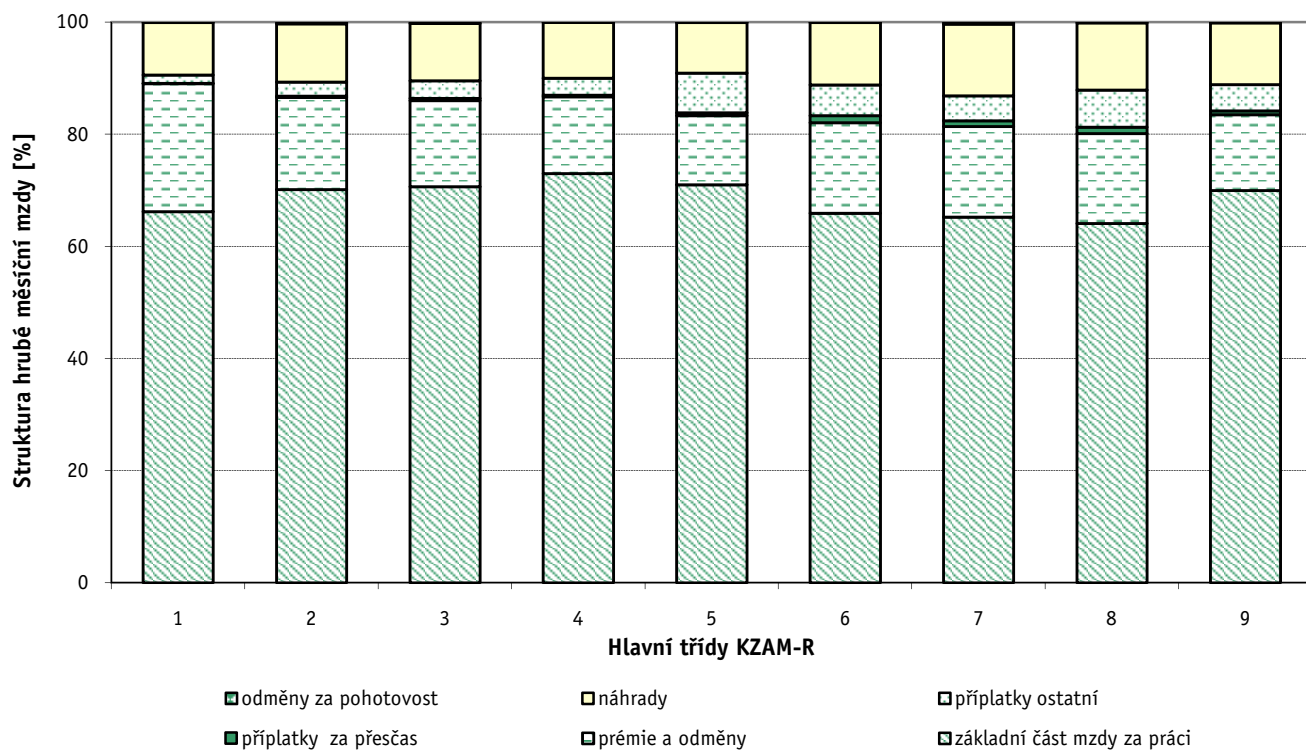

Revidované výsledky ke dni 10.3.2011

Hrubá měsíční mzda a její složky, diference, placená doba podle podskupin zaměstnání a zaměstnání KZAM-R

Podskupiny zaměstnání a zaměstnání KZAM-R (zveřejněna zaměstnání, která jsou ve své hlavní třídě zastoupena minimálně 1%)	Počet zaměstnanců přepočtený podle placených měsíců	Medián
		Kč/měs
1210 Ředitelé a prezidenti velkých organizací, podniků	2 848	120 953
12105 Vedoucí velké zpracovatelské (průmyslové, výrobní) organizace	852	135 035
1221 Vedoucí pracovníci v zemědělství, lesnictví, rybářství a myslivosti	869	38 479
1222 Vedoucí pracovníci v průmyslu (ve výrobě)	9 252	54 437
12221 Výrobní, technický náměstek výrobní organizace	1 321	76 021
12224 Vedoucí výrobního (provozního) útvaru ve strojírenství	2 327	53 766
12229 Vedoucí pracovník výrobního útvaru v průmyslu jinde neuvedený	2 940	52 399
1223 Vedoucí pracovníci ve stavebnictví a zeměměřičství	2 205	57 170
1224 Vedoucí pracovníci ve velkoobchodě a v maloobchodě	11 915	24 036
12241 Vedoucí provozní jednotky obchodu	5 059	21 513
12242 Vedoucí oddělení, sektoru obchodního domu	754	23 582
12244 Vedoucí provozu v maloobchodě	2 163	22 894
12246 Vedoucí obchodního odboru (útvary)	887	54 265
12249 Vedoucí pracovník ve velkoobchodě, maloobchodě jinde neuvedený	2 791	26 976
1226 Vedoucí pracovníci v dopravě, skladování, telekomunik. a na poštovních úřadech	5 649	31 344
12266 Vedoucí provozního útvaru poštovního úřadu, telekomunikací	3 199	25 619
12267 Vedoucí provozního útvaru dopravní organizace	1 223	44 435
12269 Vedoucí pracovníci v dopravě, skladování, telekomunikacích jinde neuvedený	830	47 007
1227 Vedoucí pracovníci v organizacích zaměřených na poskytování obchodních služeb	4 149	75 637
12271 Vedoucí provozu v peněžnictví, v pojišťovnictví	1 839	70 274
12273 Vedoucí provozního útvaru banky, spořitelny, pojišťovny	1 169	88 771
1229 Vedoucí pracovníků dílčích celků jinde neuvedení (kulturních, zdravotn., školských)	2 528	45 964
12299 Vedoucí pracovník dílčího celku jinde neuvedený	1 931	43 153
1231 Vedoucí pracovníci finančních a hospodářských (správních) útvarů	5 106	60 042
12311 Ekonomický náměstek (ekonomický ředitel)	1 221	90 676
12319 Vedoucí pracovník finančního, hospodářského útvaru jinde neuvedený	891	59 572
1232 Vedoucí pracovníci personálních útvarů a útvarů průmyslových vztahů	1 430	58 818
1233 Vedoucí pracovníci odbytových útvarů (včetně průzkumu trhu)	4 501	61 903
12331 Obchodní náměstek (obchodní ředitel)	1 200	91 846
12334 Vedoucí útvaru odbytu (prodeje)	1 657	57 832
1234 Vedoucí pracovníci reklamních útvarů a útvarů pro styk s veřejností	836	52 173
1235 Vedoucí pracovníci zásobovacích útvarů	1 821	47 466
12351 Vedoucí útvaru zásobování, nákupu	1 200	53 308
1236 Vedoucí pracovníci výpočetních útvarů	1 450	65 276
1237 Vedoucí pracovníci výzkumných a vývojových útvarů	1 955	56 176
1239 Vedoucí pracovníci ostatních útvarů jinde neuvedení	3 876	47 318
12391 Vedoucí sekretariátu ředitele velké organizace (asistent ředitele)	785	31 069
12399 Vedoucí pracovník velkého univerzálního útvaru jinde neuvedený	1 812	53 149
1312 Vedoucí, ředitelé v průmyslu (ve výrobě)	1 974	40 108
13122 Vedoucí samostatného výrobního provozu	1 093	41 407
1313 Vedoucí, ředitelé ve stavebnictví a zeměměřičství	807	54 711
1314 Vedoucí, ředitelé ve velkoobchodu a maloobchodu	7 296	21 352

**Hrubá měsíční mzda a její složky, diference, placená doba
podle podskupin zaměstnání a zaměstnání KZAM-R**

Diference				Průměr	Vybrané složky hrubé měsíční mzdy					Placená doba
					1. decil	1. kvartil	3. kvartil	9. decil	prémie a odměny	
Kč/měs	Kč/měs	Kč/měs	Kč/měs	Kč/měs	%	%	%	%	%	hod/měs
36 614	65 537	235 398	436 945	194 242	32,9	0,0	0,8	8,9	0,0	170,2
47 271	77 512	233 370	380 599	188 671	28,4	0,0	0,9	9,4	0,0	168,1
21 283	27 864	50 521	69 810	44 665	27,7	0,2	0,6	9,9	0,9	170,2
30 195	39 575	79 537	125 162	71 231	20,9	0,1	1,2	10,5	0,2	168,1
33 885	49 597	116 706	177 984	97 567	25,9	0,1	1,0	10,2	0,1	168,3
29 466	37 734	81 343	144 679	74 247	19,7	0,1	1,0	10,3	0,0	168,7
31 355	41 516	70 569	102 258	64 003	18,0	0,1	1,4	10,5	0,1	168,5
30 279	40 896	85 358	132 627	76 156	29,8	0,1	0,6	9,8	0,0	174,4
15 624	19 384	34 688	56 380	33 070	14,9	0,3	4,1	9,4	0,1	174,1
15 254	18 502	26 970	37 311	26 406	12,5	0,4	4,2	9,5	0,1	173,9
15 207	19 817	30 451	39 314	27 343	9,1	0,2	4,8	9,2	0,0	171,6
13 741	17 072	32 754	51 058	28 918	15,9	0,6	5,6	9,2	0,0	174,6
29 718	39 562	84 275	115 807	68 861	21,1	0,0	1,9	10,2	0,0	172,1
18 679	22 310	38 521	56 221	35 754	13,5	0,1	4,8	9,0	0,1	175,4
22 753	24 854	50 797	78 256	45 035	14,1	0,1	1,7	11,2	0,5	164,7
22 145	23 636	30 391	57 229	33 770	7,0	0,2	2,2	10,5	0,2	163,4
29 911	34 438	62 336	89 897	53 914	15,1	0,0	1,7	12,7	0,7	165,2
28 464	35 820	66 348	108 285	64 643	23,0	0,1	1,1	10,7	0,7	167,4
35 921	48 419	131 020	219 011	112 235	27,8	0,0	1,5	9,8	0,0	171,9
37 859	46 243	117 516	206 450	104 086	27,8	0,0	0,5	10,0	0,1	171,8
47 022	58 285	153 690	238 870	125 764	28,9	0,0	2,1	9,4	0,1	172,0
25 058	32 939	69 706	100 630	60 447	19,8	0,2	3,8	10,2	0,3	172,3
24 369	31 467	66 155	100 536	58 910	19,6	0,1	2,8	10,2	0,1	171,5
29 637	40 296	102 079	170 777	88 182	24,8	0,0	1,6	9,8	0,1	169,8
35 097	54 066	153 629	246 555	126 714	28,5	0,0	1,2	9,3	0,0	170,3
30 109	40 816	94 353	158 921	85 836	24,7	0,1	1,2	9,6	0,3	169,9
29 365	39 820	94 609	158 027	81 121	20,4	0,0	1,0	10,3	0,0	169,8
29 364	41 867	100 511	166 763	89 401	23,9	0,1	1,2	9,9	0,0	169,9
36 067	54 783	155 744	263 708	135 894	30,9	0,0	1,3	9,3	0,0	170,5
31 154	42 450	81 362	122 866	71 327	20,2	0,1	1,0	10,6	0,0	168,5
20 561	34 415	83 128	145 139	71 968	20,3	0,2	1,1	10,0	0,1	170,3
24 847	32 079	71 899	107 139	60 778	19,0	0,1	1,3	10,4	0,0	169,8
27 525	36 791	79 012	119 573	67 654	20,3	0,0	1,2	10,4	0,0	169,3
34 750	46 078	106 234	160 382	86 699	16,6	0,1	1,1	10,2	0,5	170,2
31 803	40 268	79 224	121 723	69 989	17,4	0,1	1,2	10,7	0,2	167,6
24 892	33 082	70 714	106 049	61 138	19,8	0,1	1,8	10,4	0,1	169,1
19 480	24 334	43 503	69 934	41 801	17,2	0,1	1,2	10,1	0,0	169,9
28 569	37 691	76 654	114 204	67 142	21,3	0,1	1,3	10,9	0,2	167,7
22 065	30 052	55 721	86 504	52 663	20,8	0,2	1,9	10,1	0,1	171,1
25 714	31 059	59 611	92 771	56 832	22,9	0,2	2,0	10,0	0,1	171,4
29 199	39 269	82 550	137 229	82 770	43,6	0,1	0,5	8,1	0,1	174,2
13 356	16 238	31 557	47 964	28 485	16,8	0,4	3,6	9,6	0,0	174,1

Revidované výsledky ke dni 10.3.2011

Hrubá měsíční mzda a její složky, diference, placená doba podle podskupin zaměstnání a zaměstnání KZAM-R

Podskupiny zaměstnání a zaměstnání KZAM-R (zveřejněna zaměstnání, která jsou ve své hlavní třídě zastoupena minimálně 1%)	Počet zaměstnanců přepočtený podle placených měsíců	Medián
		Kč/měs
13142 Vedoucí maloobchodní prodejny	5 826	19 700
13148 Vedoucí pracovník - obchodník	1 007	36 318
1315 Vedoucí, ředitelé v restauracích a hotelích	774	24 427
1316 Vedoucí, ředitelé v dopravě, skladování, telekomunikacích a na poštovních úřadech	1 438	35 968
1317 Vedoucí, ředitelé v podnicích poskytujících obchodní služby	1 460	55 293
13174 Vedoucí malé pobočky banky, pojišťovny, spořitelny	1 074	55 076
2113 Chemici	1 233	28 555
2119 Ostatní vědci a odborníci v příbuzných oborech jinde neuvedení	1 575	34 461
21191 Vědecký (výzkumný a vývojový) pracovník v oborech technických jinde neuvedený	1 569	34 486
2131 Projektanti a analytici výpočetních systémů	2 560	49 168
2132 Programátoři	7 557	41 671
21321 Programátor specialista v oboru výpočetní techniky	3 567	45 315
21323 Programátor informačních systémů	1 565	39 951
2139 Ostatní odborníci zabývající se výpočetní technikou jinde neuvedení	6 792	44 386
21392 Inženýr správce integrovaných, informačních systémů, sítí	1 865	46 519
21399 Odborník zabývající se výpočetní technikou jinde neuvedený	1 581	43 100
2142 Projektanti staveb a areálů, stavební inženýři	4 448	38 791
21424 Stavební inženýr staveb, areálů	1 426	44 429
2143 Projektanti elektrotechnických zařízení, elektroinženýři	4 038	40 052
21432 Inženýr projektant, konstruktér elektrotechnických zařízení, systémů	1 395	35 539
2144 Projektanti elektronických systémů a telekomunikačních sítí, inženýři - elektronici	2 183	43 233
2145 Projektanti a konstruktéři strojních zařízení, strojní inženýři	6 798	34 206
21452 Inženýr projektant, konstruktér průmyslových zařízení, strojů, motorů, pohonů	2 968	32 125
2149 Ostatní architekti, projektanti, konstruktéři a techničtí inženýři (tvůrčí pracovníci)	4 707	38 240
21499 Inženýr jinde neuvedený	2 158	37 257
2211 Bakteriologové, biologové, ekologové, zoologové a odborníci v příbuzných oborech	1 794	31 320
2221 Lékaři, ordináři (kromě zubních lékařů)	6 555	42 258
22217 Lékař se specializací v oboru jinde neuvedeném	3 422	44 170
22219 Lékař jinde neuvedený	2 214	37 755
2311 Vědeckopedagogičtí pracovníci	15 337	34 634
23112 Profesor vysokoškolský, univerzitní	1 803	56 794
23113 Docent	3 230	44 682
23114 Odborný asistent vysoké školy, univerzity	8 443	31 469
23115 Asistent vysoké školy, univerzity	1 316	25 748
2411 Odborní pracovníci na úseku účetnictví, financí, daní, apod., hlavní účetní	8 408	39 442
24112 Hlavní, vedoucí účetní	1 651	37 200
24119 Odborný pracovník účetnictví a financování jinde neuvedený	1 698	33 478
2412 Odborní pracovníci na úseku zaměstnaneckých, personálních věcí	2 182	36 155
2413 Odborní pracovníci v bankovníctví a pojišťovnictví	19 015	32 846
24132 Bankovní makléř, poradce, expert, dealer	7 585	31 620
24135 Odborný pracovník pro úvěrovou administrativu (úvěrových limitů)	3 854	28 099
24138 Odborný pracovník v pojišťovnictví	1 440	36 847

**Hrubá měsíční mzda a její složky, diferenciace, placená doba
podle podskupin zaměstnání a zaměstnání KZAM-R**

Diferenciace				Průměr	Vybrané složky hrubé měsíční mzdy					Placená doba
					1. decil	1. kvartil	3. kvartil	9. decil	prémie a odměny	
Kč/měs	Kč/měs	Kč/měs	Kč/měs	Kč/měs	%	%	%	%	%	hod/měs
13 064	15 740	27 253	36 825	23 394	14,6	0,6	4,3	9,7	0,1	174,1
15 245	24 732	56 802	87 213	47 627	19,8	0,1	2,6	9,5	0,0	173,6
15 981	20 083	31 179	45 288	28 799	16,6	0,1	1,6	8,5	0,0	173,6
25 855	29 972	45 577	59 332	41 524	14,9	0,2	2,2	10,0	0,1	167,8
33 687	41 209	78 970	111 834	68 888	27,7	0,0	2,0	10,0	0,1	174,3
36 268	42 105	77 282	109 241	67 479	28,1	0,0	2,3	10,1	0,1	174,4
19 848	23 329	37 294	50 970	32 594	15,4	0,4	10,5	10,5	0,1	169,2
24 211	28 656	41 385	54 453	38 168	17,8	0,1	2,8	11,2	0,0	169,5
24 127	28 670	41 385	54 233	38 008	18,0	0,1	2,9	11,2	0,0	169,5
29 473	38 039	68 649	91 998	56 929	13,3	0,2	1,6	9,8	0,6	172,6
25 485	31 533	57 539	79 386	48 503	12,0	0,4	2,3	9,8	0,9	173,5
28 245	34 675	62 541	86 766	52 984	11,0	0,5	2,7	9,5	1,2	175,2
23 716	29 454	54 142	70 978	44 714	11,9	0,2	1,1	9,6	0,9	172,5
26 828	33 475	61 438	84 812	51 738	13,1	0,4	1,8	9,8	2,0	172,3
29 065	36 315	60 444	76 847	51 363	12,9	0,3	2,5	10,0	2,1	171,8
25 726	31 197	66 986	99 371	54 581	11,7	0,4	1,3	9,5	1,9	172,8
25 897	29 514	51 241	67 080	44 365	23,1	0,3	0,8	10,6	0,2	171,0
30 931	36 931	55 981	68 131	49 641	26,8	0,6	0,6	10,5	0,1	175,5
25 349	31 061	50 342	66 186	43 799	16,0	0,4	2,7	10,3	1,0	168,6
23 120	28 064	45 879	58 226	39 393	15,9	0,2	0,9	10,8	0,2	169,4
26 973	32 206	58 591	79 425	49 098	8,6	0,6	1,4	10,2	2,4	171,4
22 587	27 277	43 339	56 726	38 039	13,7	0,3	1,8	11,4	0,1	168,1
21 301	25 522	39 886	50 715	34 849	15,6	0,2	1,7	12,0	0,1	166,9
24 548	31 100	47 356	66 262	44 972	16,8	0,2	1,1	10,8	0,2	168,0
23 656	30 104	45 139	62 236	44 123	15,7	0,3	1,6	10,7	0,4	168,9
20 690	24 906	40 550	53 000	35 006	18,7	0,1	4,0	10,3	0,1	172,0
24 911	32 539	57 446	76 000	47 423	11,5	2,3	11,2	9,1	2,9	186,0
28 849	34 959	59 059	77 492	49 581	11,8	1,7	12,6	9,4	2,3	183,4
21 783	27 194	51 171	68 164	42 220	10,2	3,5	8,4	8,7	3,3	190,4
22 066	26 982	46 972	65 776	41 012	23,6	0,0	8,2	15,1	0,0	173,8
32 764	41 174	80 867	112 277	67 117	27,9	0,0	9,6	15,1	0,0	173,8
28 203	34 538	58 828	78 739	50 384	24,9	0,0	8,6	15,1	0,0	173,8
21 781	25 733	39 790	49 878	34 505	21,2	0,0	7,6	15,3	0,0	173,8
17 736	20 603	30 894	38 379	27 116	20,4	0,0	6,7	14,7	0,1	173,8
24 228	29 784	55 569	80 639	48 457	15,4	0,1	1,1	10,6	0,0	170,9
23 406	28 099	51 108	69 305	43 383	15,2	0,2	1,7	10,5	0,0	169,8
21 957	26 474	45 885	68 770	41 478	16,3	0,1	0,8	10,6	0,0	171,3
23 435	28 583	47 231	66 566	42 555	13,6	0,1	1,2	10,7	0,0	170,7
21 749	25 714	47 001	72 008	43 338	17,7	0,1	0,8	10,4	0,0	172,8
22 289	25 766	41 910	64 401	41 692	20,8	0,1	0,2	10,3	0,0	172,6
20 696	23 647	40 145	57 573	36 288	15,1	0,1	1,8	10,6	0,0	174,2
24 400	28 157	51 171	70 628	43 968	15,9	0,0	0,3	10,5	0,0	171,7

Revidované výsledky ke dni 10.3.2011

Hrubá měsíční mzda a její složky, diference, placená doba podle podskupin zaměstnání a zaměstnání KZAM-R

Podskupiny zaměstnání a zaměstnání KZAM-R (zveřejněna zaměstnání, která jsou ve své hlavní třídě zastoupena minimálně 1%)	Počet zaměstnanců přepočtený podle placených měsíců	Medián
		Kč/měs
24139 Odborný pracovník bankovníctví a pojišťovnictví jinde neuvedený	3 545	32 858
2419 Ostatní odborní pracovníci v oblasti podnikání	9 933	41 319
24192 Odborný pracovník marketingu (zahraničních vztahů)	1 691	42 483
24199 Odborný pracovník v oblasti podnikání jinde neuvedený	5 808	40 016
2421 Právníci, právní poradci (mimo advokacie a soudnictví)	1 345	49 461
2441 Ekonomové - vědeckí pracovníci, specialisté, experti	4 775	37 250
24415 Odborný ekonom marketingu, obchodu	1 416	37 875
2451 Spisovatelé, autoři, kritikové, novináři, redaktoři	2 538	30 647
24517 Redaktor - publicista	1 600	29 528
2470 Odborní administrativní pracovníci jinde neuvedení	4 759	29 242
24706 Odborný administrativní pracovník podnikatelské organizace	1 859	27 792
24709 Odborný administrativní pracovník jinde neuvedený	2 395	30 281
3112 Stavební technici	9 129	32 859
31121 Mistr stavební výroby	4 095	33 808
3113 Elektrotechnici	8 404	32 024
31131 Mistr elektrotechnické výroby, výroby a rozvodu energie	3 209	28 705
3114 Elektronici a technici v radiokomunikacích a telekomunikacích	5 712	30 684
3115 Strojírenští technici	20 671	28 717
31151 Mistr strojírenské výroby	5 760	30 703
31155 Strojírenský technik kontrolor jakosti, laborant	4 590	26 372
31157 Strojírenský technik technolog, normalizátor	3 865	26 960
31159 Strojírenský technik jinde neuvedený	2 639	31 329
3116 Chemičtí technici	4 038	30 221
3117 Důlní a hutní technici	2 793	34 675
3118 Technici v kartografii, kresliči a zeměměřiči	3 385	26 806
3119 Ostatní techničtí pracovníci jinde neuvedení	22 939	28 304
31191 Mistr jinde neuvedený	7 260	29 931
31199 Technik jinde neuvedený	8 632	27 211
3121 Poradci ve výpočetní technice	5 566	35 738
31216 Poradce, metodik, programátor pro uživatelské aplikace po počítačových systémech	2 465	37 628
3122 Operátoři a obsluha výpočetní techniky	4 126	28 110
3152 Bezpečnostní technici a technici pro kontrolu zdravotní nezávadnosti a jakosti	5 565	25 655
3160 Technici železničního provozu	8 592	30 775
31606 Výpravčí (dispoziční, vnější služby)	4 669	30 881
3211 Technici a laboranti v oblasti biologie a v příbuzných oborech	3 457	22 266
3212 Technici v agronomii, v lesnictví a v zemědělství	3 646	26 821
3231 Ošetřovatelé, všeobecné zdravotní sestry	15 277	22 825
32313 Sestra (zdravotní sestra) (szp)	10 572	22 390
3411 Zprostředkovatelé finančních transakcí, obchodu s cennými papíry, devizami	2 605	29 138
3412 Pojišťovací agenti	4 020	31 408
3415 Obchodní cestující, profesionální poradci v obchodě, obchodní zástupci	11 350	32 916
34152 Obchodní zástupce	8 705	34 250

**Hrubá měsíční mzda a její složky, diferenciace, placená doba
podle podskupin zaměstnání a zaměstnání KZAM-R**

Diferenciace				Průměr	Vybrané složky hrubé měsíční mzdy					Placená doba
					1. decil	1. kvartil	3. kvartil	9. decil	prémie a odměny	
Kč/měs	Kč/měs	Kč/měs	Kč/měs	Kč/měs	%	%	%	%	%	hod/měs
21 608	25 868	47 590	69 018	41 341	16,8	0,1	1,7	10,2	0,0	173,3
26 806	31 859	53 380	76 900	48 987	14,4	0,1	1,4	10,9	0,1	168,4
24 145	31 327	57 877	87 817	51 147	16,0	0,1	1,2	9,9	0,0	171,0
27 655	31 546	48 529	66 464	45 828	13,5	0,2	1,7	11,7	0,2	167,0
31 302	39 129	67 027	94 861	59 570	17,0	0,0	1,2	10,3	0,0	170,1
23 117	28 458	51 376	73 936	45 815	17,2	0,1	1,3	10,7	0,0	169,3
23 887	28 477	52 180	77 021	46 923	19,5	0,1	0,9	10,6	0,0	168,7
19 836	24 783	38 472	48 227	33 867	9,7	0,2	4,6	10,0	0,1	176,1
18 318	22 819	36 397	45 228	31 376	10,2	0,0	2,8	10,2	0,2	176,1
19 493	23 364	38 560	52 234	34 329	14,5	0,1	2,6	10,3	0,2	172,0
18 268	22 216	37 454	52 393	33 375	12,0	0,2	1,4	10,1	0,3	172,4
20 686	24 341	39 678	53 499	35 428	14,6	0,1	2,0	10,3	0,1	171,2
22 336	26 537	40 366	50 127	35 415	16,6	0,7	1,6	10,6	0,2	174,1
23 040	27 739	40 582	49 262	35 687	16,5	1,4	1,9	10,8	0,2	177,6
21 736	25 628	41 272	49 292	34 303	12,9	0,8	5,6	10,6	1,4	168,6
22 776	25 256	36 120	45 997	31 631	11,3	1,1	5,3	11,3	1,9	168,6
21 317	24 891	38 755	51 081	34 369	8,1	1,2	3,5	10,1	1,5	172,6
18 797	22 742	36 056	43 091	30 670	14,3	0,6	3,0	12,0	0,2	168,1
21 522	25 244	37 175	43 091	32 055	15,0	0,9	4,1	12,0	0,1	169,7
17 248	20 562	33 862	39 649	28 219	12,5	0,5	3,1	12,1	0,1	167,8
18 540	22 006	33 782	42 713	29 385	13,5	0,3	2,5	12,4	0,2	167,2
19 666	25 067	37 786	46 184	33 270	14,8	0,4	2,4	11,6	0,4	168,0
20 052	24 364	38 777	48 787	32 902	14,6	1,3	7,4	11,4	0,3	167,1
24 953	29 782	40 341	45 818	35 511	15,7	1,5	7,7	13,3	0,6	167,0
18 479	22 069	33 208	41 025	28 976	14,1	0,3	2,3	11,5	0,1	168,1
18 180	22 570	35 197	43 274	30 126	15,2	0,5	3,5	10,8	0,4	169,9
19 715	24 017	36 533	43 903	31 369	16,9	0,9	4,3	10,7	0,5	171,3
17 825	22 251	33 412	42 046	29 001	13,4	0,3	3,2	10,9	0,4	169,1
23 195	27 443	52 041	78 940	44 969	9,8	0,3	2,8	10,0	1,0	171,7
23 085	27 487	54 809	80 479	46 008	9,8	0,2	1,8	10,3	0,6	170,3
17 694	21 754	36 378	47 987	31 138	12,9	0,4	3,8	9,9	1,0	172,3
17 164	20 497	32 442	41 669	28 482	14,1	0,4	3,1	11,5	0,2	168,4
26 133	28 332	33 498	36 893	31 206	6,5	1,6	12,7	11,7	0,5	168,1
27 531	29 004	32 857	34 780	31 087	5,9	2,2	15,8	11,0	0,0	168,2
16 392	19 076	26 697	31 289	23 423	11,4	1,3	7,7	10,6	0,6	176,9
17 875	21 620	32 855	36 450	27 381	15,4	0,2	3,0	16,2	0,2	172,5
18 067	20 155	25 916	29 338	23 467	6,8	1,0	14,9	9,7	0,5	171,0
17 945	19 948	25 347	28 376	22 967	6,8	1,0	15,0	9,7	0,4	170,1
19 056	21 797	38 071	54 483	35 700	13,6	0,1	0,3	10,3	0,1	169,5
21 574	25 252	41 767	56 952	38 122	13,4	0,0	0,6	10,4	0,0	172,3
19 655	25 099	45 069	61 804	38 846	22,7	0,1	2,4	9,8	0,0	171,8
20 396	26 008	46 935	63 580	40 284	23,1	0,1	2,5	9,8	0,0	171,9

Revidované výsledky ke dni 10.3.2011

Hrubá měsíční mzda a její složky, diference, placená doba podle podskupin zaměstnání a zaměstnání KZAM-R

Podskupiny zaměstnání a zaměstnání KZAM-R (zveřejněna zaměstnání, která jsou ve své hlavní třídě zastoupena minimálně 1%)	Počet zaměstnanců přepočtený podle placených měsíců	Medián
		Kč/měs
3416 Nákupčí	7 627	26 789
34161 Nákupčí (zásobovač, nákupce)	5 621	27 020
3421 Obchodní agenti	9 873	27 256
34213 Obchodní referent (referent obchodní služby)	6 977	26 107
3422 Odbytoví a přepravní agenti	10 302	26 136
34221 Odbytový agent (odbytář, prodejce)	6 522	27 098
3431 Odborné sekretářky, sekretáři	5 034	25 856
3433 Pracovníci v oblasti účetnictví, fakturace, rozpočtnictví, kalkulace	24 221	25 365
34331 Účetní všeobecný	7 995	23 296
34332 Účetní mzdový	2 985	26 194
34333 Účetní finanční	3 545	25 819
34338 Referent kalkulací, cen, rozpočtů	2 501	28 665
34339 Referent účetnictví, financování, rozpočtnictví a kalkulace jinde neuvedený	2 849	26 833
3436 Referenti osobních oddělení	2 740	28 211
3439 Ostatní odborní administrativní pracovníci jinde neuvedení	14 934	25 214
34399 Referent administrativy jinde neuvedený	8 421	24 149
4112 Kancelářští a manipulační pracovníci a obsluha zařízení na zpracování textu	1 133	19 667
4113 Pracovníci přípravy dat výpočetní techniky	2 126	20 376
41131 Operátor počítače pro vkládání dat	1 299	20 892
4115 Sekretářky, sekretáři	10 961	21 166
41151 Sekretářka, sekretář	3 677	23 184
41159 Administrativní pracovník jinde neuvedený	7 191	20 049
4121 Nižší účetní	3 009	20 487
4123 Nižší finanční, daňoví úředníci a úředníci v příbuzných oborech	1 971	30 992
41233 Nižší úředník peněžnictví	1 045	29 457
4131 Úředníci ve skladech	20 071	19 333
41311 Vedoucí malého skladu, skladmistr	1 653	25 052
41312 Skladník (úředník)	8 106	19 422
41314 Úředník expedice, expedient	3 539	18 223
41315 Operátor skladů	4 923	19 131
41319 Úředník skladu jinde neuvedený	1 457	17 867
4132 Úředníci ve výrobě (např. výrobní plánovači)	3 224	22 674
41323 Dílenský plánovač výroby	1 233	22 132
4133 Úředníci v dopravě a v přepravě (dispečeři, kontroloři apod.)	5 187	26 070
41331 Dispečer dopravy a přepravy, komerční dispečer	2 191	26 181
4142 Poštovní doručovatelé, úředníci v třídárnách	15 391	17 439
41421 Doručovatel poštovních zásilek, tisku	10 595	16 878
41427 Pracovník poštovní přepravy	1 239	20 689
41429 Provozní pracovník pošty jinde neuvedený	1 962	17 625
4190 Ostatní nižší úředníci jinde neuvedení	1 744	22 001
4211 Pokladníci (v bankách, pojišťovnách, spořitelnách, na poště)	3 326	21 310
42111 Pokladník v bance	1 503	21 949

Hrubá měsíční mzda a její složky, diferenciace, placená doba
podle podskupin zaměstnání a zaměstnání KZAM-R

Diferenciace				Průměr	Vybrané složky hrubé měsíční mzdy					Placená doba
					1. decil	1. kvartil	3. kvartil	9. decil	prémie a odměny	
Kč/měs	Kč/měs	Kč/měs	Kč/měs	Kč/měs	%	%	%	%	%	hod/měs
17 037	21 060	35 640	48 188	31 060	13,8	0,1	1,6	11,0	0,1	169,6
17 990	21 674	35 194	46 483	30 804	13,7	0,2	1,7	11,2	0,1	169,0
17 670	21 544	36 148	49 512	32 110	17,1	0,1	1,5	10,5	0,0	169,2
17 472	20 961	34 007	44 012	29 341	16,9	0,1	1,7	10,5	0,1	168,7
17 114	20 881	33 487	44 072	30 182	17,4	0,2	3,3	10,4	0,1	170,7
17 141	21 402	35 197	46 781	31 906	19,8	0,2	2,9	10,3	0,1	170,5
16 219	20 106	32 912	43 344	28 673	13,7	0,1	2,6	10,3	0,0	171,8
16 776	20 302	32 249	40 654	28 080	14,4	0,1	1,8	10,7	0,0	170,6
15 499	18 800	29 267	36 097	25 303	13,8	0,1	1,7	10,6	0,0	171,1
18 452	21 451	32 047	38 693	27 757	14,2	0,2	2,2	11,0	0,0	170,2
18 000	21 159	31 780	40 462	28 562	12,9	0,1	2,8	10,5	0,0	171,5
17 980	22 052	35 930	45 573	31 423	15,9	0,2	1,5	11,2	0,1	170,8
18 277	21 677	34 814	42 942	30 364	14,6	0,1	1,7	10,7	0,0	168,6
18 210	22 655	35 857	46 257	31 447	13,3	0,1	2,1	11,0	0,0	169,4
16 843	20 538	32 046	41 823	28 440	15,1	0,1	3,3	10,6	0,1	171,4
16 123	19 745	28 959	37 214	26 195	14,6	0,1	4,3	10,6	0,1	172,0
13 718	16 457	23 688	27 309	20 526	11,4	0,3	3,8	10,6	0,1	170,8
14 547	16 909	24 992	31 187	22 542	19,5	0,3	3,3	10,1	0,1	172,5
14 831	17 960	24 751	29 938	22 628	23,2	0,4	2,8	10,1	0,0	171,4
14 629	17 045	27 196	34 216	23 465	12,6	0,2	3,0	10,1	0,0	171,0
16 072	18 931	29 113	35 287	25 054	14,6	0,1	3,4	10,6	0,0	170,8
14 260	16 271	25 815	33 324	22 634	11,5	0,2	2,8	9,8	0,0	171,0
14 290	16 879	26 036	34 840	22 855	14,7	0,2	1,6	10,0	0,0	172,6
19 897	24 640	37 526	46 707	33 950	15,3	0,1	0,5	10,7	0,0	172,6
19 540	23 966	35 359	42 757	32 227	16,2	0,1	0,2	10,8	0,0	172,3
13 868	16 252	23 193	28 173	20 460	14,6	0,7	4,7	10,5	0,1	172,8
16 829	20 458	30 866	36 526	26 265	15,7	0,8	3,4	10,0	0,3	172,8
13 810	16 220	23 332	27 732	20 369	15,8	0,7	4,5	10,5	0,1	173,2
13 164	15 287	21 776	25 812	19 073	14,5	0,5	6,5	10,5	0,0	171,9
14 307	16 638	21 841	25 533	19 804	13,4	0,8	4,4	10,9	0,0	172,8
13 283	14 894	21 718	27 759	19 447	9,1	0,4	3,8	9,8	0,1	173,1
14 879	17 935	29 082	36 795	24 732	14,0	0,4	2,8	11,7	0,0	168,5
14 527	17 949	27 990	34 512	23 853	13,0	0,3	2,5	12,3	0,0	167,7
18 205	21 500	33 202	42 560	28 775	13,9	0,5	7,0	10,6	0,1	170,2
17 020	21 034	32 392	39 650	27 705	14,3	0,5	5,8	9,5	0,1	173,2
15 379	16 137	19 815	22 214	18 304	7,7	0,3	2,9	10,5	0,0	163,5
15 270	15 884	18 549	20 632	17 484	8,5	0,3	1,9	10,6	0,0	164,9
17 441	18 571	22 962	25 859	21 488	5,5	0,5	6,3	10,3	0,0	158,3
15 328	16 239	19 404	21 274	18 033	6,5	0,3	3,8	10,1	0,0	161,5
14 803	17 945	28 687	39 407	25 454	12,6	0,2	3,6	10,3	0,1	171,6
17 269	19 221	24 406	28 576	22 375	13,4	0,2	2,6	10,2	0,0	170,1
18 632	19 827	25 228	29 563	23 364	11,3	0,1	0,6	10,4	0,0	171,6

Revidované výsledky ke dni 10.3.2011

**Hrubá měsíční mzda a její složky, diference, placená doba
podle podskupin zaměstnání a zaměstnání KZAM-R**

Podskupiny zaměstnání a zaměstnání KZAM-R (zveřejněna zaměstnání, která jsou ve své hlavní třídě zastoupena minimálně 1%)	Počet zaměstnanců přepočtený podle placených měsíců	Medián
		Kč/měs
4212 Úředníci na přepážkách a směnárníci	10 758	21 350
42122 Úředník u přepážky v bance	1 775	26 461
4213 Pokladníci v obchodě, společném stravování apod.	11 480	14 990
42131 Pokladník v obchodě	5 636	15 203
42134 Pokladník v maloobchodní prodejně	4 470	14 938
4214 Prodavači vstupenek, jízdenek apod.	2 476	22 037
42143 Pokladník, prodavač jízdenek v osobní dopravě	1 953	21 895
4215 Bookmakeři, krupiéři a úředníci sázkových kancelářů	3 096	16 037
42156 Úředník sázkové kanceláře	2 625	15 023
4222 Recepční	2 602	16 993
42222 Recepční	1 707	17 960
4223 Telefonisté	2 291	22 717
42238 Úředník pro vyřizování dotazů, telefonista	1 226	23 287
4224 Informátoři	1 420	21 206
5112 Vlakvedoucí, vlakové čety, průvodčí (vč. palubních průvodčí)	3 241	28 228
51121 Vlakvedoucí vlaku osobní dopravy	2 769	28 482
5121 Pracovníci dohlížející nad obsluhujícím personálem, hospodyně	1 712	17 127
51214 Provozář stravovací, ubytovací jednotky	949	16 348
5122 Kuchaři	7 646	14 630
51222 Kuchař	4 058	15 218
51228 Pomocný kuchař	1 786	11 951
51229 Kuchař jinde neuvedený	856	15 668
5123 Číšníci, servírky	2 427	15 147
51232 Číšník, servírka	1 730	14 512
5132 Pečovatelé a pomocní ošetřovatelé v zařízeních sociální péče, v nemocnicích	6 102	14 588
51324 Ošetřovatel, ošetřovatelka (nzp)	1 048	15 685
51326 Sanitář, sanitářka (nzp)	4 495	14 401
5161 Hasiči, požárníci	2 108	26 298
51612 Hasič podnikového sboru	1 352	24 134
5169 Ostatní pracovníci ochrany a ostrahy jinde neuvedení	14 932	12 196
51691 Strážný, člen závodní stráže	5 478	12 232
51699 Pracovník ochrany majetku a osob jinde neuvedený	9 099	11 987
5211 Prodavači v obchodech	46 083	14 573
52111 Prodavač smíšeného zboží	10 385	14 979
52112 Prodavač potravinářského zboží	19 843	12 940
52113 Prodavač průmyslového zboží	3 727	19 512
52114 Prodavač drogistického zboží, kosmetiky	1 292	15 055
52115 Prodavač textilu, obuvi	3 685	17 044
52119 Prodavač jinde neuvedený	5 396	15 392
6111 Pěstitelé polních plodin	409	15 022
61118 Zemědělský dělník v rostlinné výrobě	341	14 629
6112 Ovocnáři, vinaři, chmelaři a ostatní pěstitelé plodin rostoucích na stromech	210	15 047

**Hrubá měsíční mzda a její složky, diference, placená doba
podle podskupin zaměstnání a zaměstnání KZAM-R**

Diference				Průměr	Vybrané složky hrubé měsíční mzdy					Placená doba
					1. decil	1. kvartil	3. kvartil	9. decil	prémie a odměny	
Kč/měs	Kč/měs	Kč/měs	Kč/měs	Kč/měs	%	%	%	%	%	hod/měs
18 308	19 571	24 720	30 781	23 397	11,9	0,2	1,5	10,2	0,0	165,0
19 146	21 763	31 691	37 852	28 329	23,2	0,0	0,3	11,1	0,0	173,1
11 497	13 178	16 978	19 086	15 259	9,1	0,5	5,6	9,0	0,0	173,4
12 058	13 627	17 256	19 654	15 659	6,6	0,3	7,5	9,1	0,0	173,7
11 374	12 937	16 773	18 454	14 988	11,9	0,6	3,2	9,0	0,1	173,6
16 714	20 196	24 296	26 127	21 945	6,1	1,1	11,6	12,4	0,0	168,7
16 808	20 027	24 194	25 990	21 690	5,7	1,2	11,9	12,3	0,0	169,1
11 652	12 851	20 223	25 782	17 845	26,3	0,2	9,5	8,9	0,0	165,5
11 518	12 577	18 582	21 338	15 972	25,4	0,2	9,3	9,2	0,0	164,6
7 542	12 500	20 663	24 906	16 942	10,7	0,5	7,3	9,1	0,0	169,7
13 290	15 456	20 975	24 554	18 615	11,3	0,5	7,4	9,3	0,0	171,9
13 296	17 843	27 920	35 263	24 091	18,9	0,3	2,1	10,5	0,1	170,9
15 542	18 959	28 877	35 704	24 992	19,5	0,4	1,2	10,7	0,1	171,8
15 249	17 873	26 620	31 317	22 804	11,8	0,8	4,0	10,3	0,0	170,3
25 158	26 736	30 030	31 909	28 259	8,8	2,1	19,2	11,4	0,0	167,8
25 907	27 095	30 252	32 178	28 820	8,6	2,2	19,4	11,4	0,0	167,8
12 053	13 846	22 265	28 195	18 875	10,5	0,6	5,8	8,8	0,0	170,6
11 934	13 614	21 584	27 898	18 411	10,0	0,5	7,2	8,2	0,1	168,6
10 214	11 940	18 354	23 105	16 005	11,5	0,5	7,1	9,2	0,0	174,1
10 728	12 484	18 582	22 573	16 155	11,9	0,6	7,2	9,3	0,0	174,0
9 248	10 284	14 111	16 240	12 568	12,0	0,6	5,5	9,1	0,0	173,0
11 682	13 099	20 170	24 374	17 218	4,2	0,2	11,3	10,0	0,0	176,3
9 679	12 592	17 975	20 723	15 404	13,4	0,6	8,9	8,6	0,0	174,3
9 561	12 046	17 267	20 179	14 814	11,1	0,4	9,7	8,8	0,0	172,8
11 580	12 935	16 764	19 410	15 219	5,3	1,0	13,0	9,9	0,2	172,6
12 768	13 937	17 490	19 545	15 928	4,3	0,5	14,9	10,0	0,0	169,4
11 435	12 761	16 515	19 332	15 001	5,7	1,2	12,9	9,9	0,3	173,5
18 526	21 546	31 161	35 244	26 665	10,7	1,2	16,7	10,2	2,2	169,2
17 639	20 379	30 173	35 952	25 569	11,5	1,2	17,4	10,1	1,4	169,7
9 411	10 217	15 285	20 344	13 827	9,9	1,1	8,7	8,7	0,0	173,8
9 558	10 353	15 591	20 500	13 957	9,2	1,4	9,8	8,7	0,0	176,7
9 304	10 089	14 737	19 289	13 360	9,9	1,0	8,3	8,8	0,0	172,0
10 899	12 376	17 583	21 560	15 726	12,6	0,4	5,4	9,2	0,0	174,1
11 380	13 219	17 450	19 735	15 417	8,5	0,3	5,9	9,6	0,1	177,3
10 447	11 478	15 029	17 573	13 715	7,1	0,5	6,3	9,1	0,0	173,0
14 284	16 266	25 503	30 945	21 214	24,5	0,1	3,5	9,5	0,0	174,0
10 964	12 299	19 412	22 499	16 326	19,9	0,4	2,1	9,4	0,0	167,3
13 487	15 110	19 281	22 426	17 771	14,4	0,1	4,6	8,8	0,0	173,3
11 379	12 959	18 558	23 727	16 433	14,0	0,4	5,1	9,0	0,0	174,2
10 818	12 101	18 810	23 388	16 042	15,3	1,4	2,7	12,4	0,0	182,6
10 675	11 966	17 775	21 500	15 511	14,2	1,2	2,7	12,4	0,0	182,0
11 607	13 061	17 884	21 417	15 759	14,9	0,9	0,9	12,9	0,0	181,3

Revidované výsledky ke dni 10.3.2011

Hrubá měsíční mzda a její složky, diference, placená doba podle podskupin zaměstnání a zaměstnání KZAM-R

Podskupiny zaměstnání a zaměstnání KZAM-R (zveřejněna zaměstnání, která jsou ve své hlavní třídě zastoupena minimálně 1%)	Počet zaměstnanců přepočtený podle placených měsíců	Medián
		Kč/měs
61128 Zemědělský dělník v ovocnářství, chmelařství	87	15 201
6113 Zahradníci a pěstitelé zahradních plodin a sazenic	622	16 161
61131 Zahradník	471	15 954
61138 Zemědělský dělník v zahradnictví	138	17 255
6121 Chovatelé hospodářských zvířat (kromě drůbeže a včel)	2 087	18 060
61211 Chovatel skotu	454	18 812
61212 Chovatel prasat	194	15 174
61218 Zemědělský dělník ošetřovatel hospodářských zvířat	1 382	18 187
6122 Chovatelé drůbeže	509	14 299
61228 Zemědělský dělník ošetřovatel drůbeže	404	14 281
6124 Chovatelé hospodářských zvířat, drůbeže, včel apod.	94	15 901
61248 Zemědělský dělník ošetřovatel hospodářských zvířat, drůbeže apod.	92	15 863
6129 Ostatní chovatelé, ošetřovatelé zvířat jinde neuvedení (v rezervacích, stájích apod.)	206	17 033
61294 Chovatel a ošetřovatel laboratorních zvířat	90	15 791
61299 Chovatel a ošetřovatel zvířat jinde neuvedený	79	17 574
6141 Dělníci pro pěstění a ošetřování lesa	1 306	13 415
61411 Pěstitel, šlechtitel lesa	217	13 933
61414 Lesní školkař	150	11 965
61418 Lesní dělník v zalesňování	393	13 090
61419 Dělník pro pěstění a ošetřování lesa jinde neuvedený	383	14 735
6142 Dělníci pro těžbu dřeva (kromě obsluhy pojízdných zařízení)	747	19 034
61421 Lesní mechanizátor	288	19 628
61422 Dřevorubec	255	20 641
61423 Lesní manipulát, těžař	115	17 669
61428 Lesní dělník pro těžbu dřeva	69	14 468
7111 Horníci, lamači pro uhelné doly	3 199	28 796
7122 Zedníci, kameníci, omítkáři	6 275	20 658
71221 Zedník	4 162	20 188
7129 Ostatní stavební dělníci hlavní stavební výroby a pracovníci v ostatních oborech	4 591	22 324
71299 Stavební dělník hlavní stavební výroby jinde neuvedený	3 377	23 428
7136 Instalatéři, potrubáři, stavební zámečníci, klempíři	5 858	23 979
7137 Stavební a provozní elektrikáři	3 003	23 558
7142 Lakýrníci a pracovníci v příbuzných oborech	3 215	23 058
7212 Svářeči, řezači plamenem a páječi	10 866	24 601
72122 Svářeč v ochranné atmosféře	3 552	23 818
72129 Svářeč kovů a páječ jinde neuvedený	3 172	26 102
7213 Výrobci a opraváři výrobků a dílů z plechů	2 894	23 298
7221 Kováři, obsluha kováčích lisů, obsluha bucharů	2 589	20 541
7222 Nástrojaři, kovomodeláři, kovodělníci, zámečníci	35 508	22 185
72221 Nástrojař	3 258	24 490
72222 Zámečník, zámečník strojů	10 196	21 148
72223 Provozní zámečník, údržbář	14 280	23 121

**Hrubá měsíční mzda a její složky, diference, placená doba
podle podskupin zaměstnání a zaměstnání KZAM-R**

Diference				Průměr	Vybrané složky hrubé měsíční mzdy					Placená doba
					1. decil	1. kvartil	3. kvartil	9. decil	prémie a odměny	
Kč/měs	Kč/měs	Kč/měs	Kč/měs	Kč/měs	%	%	%	%	%	hod/měs
10 986	13 103	18 080	21 648	15 767	21,7	0,8	1,1	13,7	0,1	179,9
11 994	13 673	19 410	23 060	17 110	13,5	1,2	2,5	11,1	0,2	178,1
12 314	13 799	19 045	21 831	16 748	14,9	1,0	3,0	11,4	0,2	177,6
8 927	12 643	20 963	25 682	18 308	9,1	1,8	0,9	9,8	0,1	179,6
13 673	15 610	20 871	23 778	18 580	15,8	1,5	8,4	10,0	0,1	183,6
14 663	16 543	21 863	25 235	19 375	18,3	1,8	10,5	9,6	0,1	187,0
11 544	13 681	17 584	20 260	15 737	10,5	1,5	6,5	9,5	0,1	182,8
13 725	15 737	20 957	23 686	18 702	15,6	1,4	8,0	10,2	0,0	182,7
11 695	12 779	16 476	20 262	15 520	30,0	0,6	5,6	9,5	0,0	177,3
11 603	12 550	16 404	20 301	15 418	31,9	0,5	5,7	9,5	0,0	176,2
11 649	14 086	18 651	21 491	16 475	16,1	0,9	9,0	11,4	0,0	173,2
11 649	14 086	18 651	21 491	16 468	16,2	0,9	9,2	11,3	0,0	173,3
13 094	14 620	19 965	23 191	17 818	19,9	1,4	5,2	11,4	0,0	179,2
12 744	13 971	17 474	20 326	16 165	11,6	1,4	5,6	9,9	0,1	179,6
13 172	14 550	19 414	24 069	18 364	28,4	1,1	6,0	9,1	0,0	176,3
10 414	11 642	16 434	19 461	14 431	10,7	0,4	0,5	17,2	0,0	172,0
10 254	11 341	17 458	20 617	14 729	13,7	0,4	0,4	19,2	0,2	175,2
9 766	10 786	13 616	15 538	12 499	3,9	1,1	1,0	16,0	0,0	172,8
11 027	11 814	15 379	17 510	13 858	15,9	0,5	0,5	15,9	0,0	168,6
10 150	11 905	17 827	20 457	15 324	9,1	0,2	0,7	18,0	0,0	174,9
14 010	16 143	22 920	28 285	20 230	18,3	0,5	1,5	20,9	0,0	170,3
15 342	17 103	22 867	28 144	20 893	24,4	0,8	2,0	17,9	0,0	169,1
15 399	17 404	25 532	29 871	21 648	17,3	0,2	1,5	25,8	0,0	169,3
13 741	14 629	21 688	25 852	18 894	13,7	0,7	0,6	18,8	0,1	175,8
11 191	12 819	15 878	18 725	15 315	3,4	0,1	0,3	16,8	0,0	168,4
14 339	23 849	34 221	38 749	28 583	19,2	1,4	11,4	16,2	0,2	169,5
14 939	17 383	25 003	29 784	21 699	18,5	1,6	2,7	13,4	0,1	182,0
15 048	17 237	23 867	28 072	21 041	16,3	1,6	1,8	13,6	0,1	181,9
16 308	18 962	26 603	30 944	23 096	19,3	2,1	1,5	13,9	0,4	186,1
16 730	19 746	27 498	31 928	23 970	21,3	2,5	1,5	14,6	0,0	189,7
17 022	20 036	27 271	30 820	24 007	14,7	1,1	2,9	11,8	2,6	173,5
16 577	19 807	27 758	31 693	24 080	12,2	1,7	6,7	11,9	1,1	175,5
15 850	18 774	28 371	31 681	23 858	14,5	0,9	6,1	13,5	0,0	171,0
17 107	20 584	28 074	31 786	24 651	15,1	1,2	6,2	14,6	0,1	171,2
16 746	20 241	28 562	32 261	24 710	13,8	1,4	5,6	15,1	0,0	171,8
18 048	22 686	28 172	30 767	25 247	14,8	0,8	6,3	14,3	0,1	170,0
16 045	19 478	28 656	30 763	23 699	13,0	0,5	4,8	13,5	0,0	168,4
14 400	17 216	24 272	28 321	20 992	11,9	0,7	9,3	15,5	0,0	165,6
15 594	18 543	26 674	31 598	23 101	14,9	1,0	6,0	13,4	0,5	170,0
17 293	20 297	30 137	34 471	25 432	16,3	0,9	4,9	12,6	0,2	168,6
15 647	18 111	24 984	30 800	22 519	14,0	1,2	5,1	14,8	0,4	171,7
16 921	19 644	27 370	32 166	23 925	14,7	1,0	7,0	12,6	0,8	169,3

Revidované výsledky ke dni 10.3.2011

Hrubá měsíční mzda a její složky, diference, placená doba podle podskupin zaměstnání a zaměstnání KZAM-R

Podskupiny zaměstnání a zaměstnání KZAM-R (zveřejněna zaměstnání, která jsou ve své hlavní třídě zastoupena minimálně 1%)	Počet zaměstnanců přepočtený podle placených měsíců	Medián
		Kč/měs
72228 Strojírenský dělník (převážně ruční)	6 088	21 072
7223 Seřizovači a obsluha obráběcích strojů (kromě automatických a poloautomatických)	18 173	22 247
72231 Soustružník kovů - seřizovač a obsluha	5 366	21 972
72232 Frézař kovů - seřizovač a obsluha	2 810	21 697
72237 Seřizovač kovoobráběcích strojů	2 353	22 331
72238 Strojírenský dělník seřizování a obsluhy obráběcích strojů	2 190	24 460
72239 Seřizovač a obsluha kovoobráběcích strojů jinde neuvedený	2 398	23 638
7224 Brusiči, leštiči a ostříči nástrojů	2 247	19 806
7231 Mechanici a opraváři motorových vozidel	6 197	23 121
7234 Mechanici a opraváři kolejových vozidel	5 312	23 004
7235 Mechanici a opraváři obráběcích, zemědělských strojů a průmyslového zařízení	14 178	24 534
72351 Mechanik, opravář průmyslových, výrobních strojů a zařízení	6 151	24 069
72359 Mechanik opravář a seřizovač průmyslových strojů a zařízení jinde neuvedený	4 420	26 297
7239 Ostatní mechanici a opraváři strojů a zařízení bez elektro jinde neuvedení	5 954	22 067
72397 Kontrolor výroby strojírenské (dělník)	4 041	21 405
7241 Elektromechanici, opraváři a seřizovači různých typů elektrických zařízení	28 232	20 960
72413 Elektromechanik strojů a zařízení	3 898	25 594
72415 Provozní elektromechanik	8 238	24 817
72418 Dělník v elektrotechnice	10 241	16 443
7242 Mechanici, opraváři a seřizovači elektrických částí aut, letadel, lodí	2 541	22 893
7243 Mechanici, seřizovači, opraváři elektronických zařízení	6 989	20 027
72438 Dělník v elektronice	2 207	15 644
7246 Montéři a opraváři silnoproudých elektrických vedení	3 410	30 372
7322 Dělníci při výrobě skla, skláři vč. brusičů a leštičů	2 315	17 549
7411 Zpracovatelé masa, ryb vč. uzenářů a konzervovačů masa a ryb	4 251	18 869
7412 Zpracovatelé pekárenských a cukrářských výrobků	3 642	14 552
7422 Umělečtí truhláři, řezbáři, výrobci a opraváři výrobků ze dřeva vč. opravářů	2 151	16 939
7439 Ostatní dělníci při výrobě textilu, oděvů a výrobků z kůže, kožešin	2 773	17 247
74398 Dělník textilní výroby jinde neuvedený	2 465	17 371
8111 Obsluha důlního zařízení a razicích štítů	4 223	29 434
8121 Obsluha zařízení při hutní výrobě kovů obsluha pecí a konvertorů	2 733	24 854
8122 Obsluha zařízení ve slévárenství (taviči, slévači)	3 361	19 604
8125 Obsluha zařízení na tváření kovů ve válcovnách	4 730	23 568
8139 Obsluha ostatních zařízení na výrobu skla a keramiky	3 200	24 374
8159 Obsluha ostatních zařízení při chemické výrobě jinde neuvedená	4 422	21 133
8161 Obsluha zařízení při výrobě a rozvodu elektřiny	3 294	29 128
8163 Obsluha zařízení při úpravě, čištění a rozvodu vody	5 010	21 159
8171 Obsluha automatických nebo poloautomatických montážních linek	8 736	19 821
81711 Obsluha poloautomatické, automatické montážní linky ve strojírenské výrobě	4 559	22 017
81714 Obsluha poloautomatické, automat. montážní linky v elektrotech., elektron. výrobě	2 466	17 689
8211 Obsluha automatických nebo poloautomatických obráběcích strojů (kromě 722)	10 219	20 954
82119 Obsluha poloautomatického, automatického kovoobráběcího stroje jinde neuved.	4 368	20 184

**Hrubá měsíční mzda a její složky, diference, placená doba
podle podskupin zaměstnání a zaměstnání KZAM-R**

Diference				Průměr	Vybrané složky hrubé měsíční mzdy					Placená doba
					1. decil	1. kvartil	3. kvartil	9. decil	prémie a odměny	
Kč/měs	Kč/měs	Kč/měs	Kč/měs	Kč/měs	%	%	%	%	%	hod/měs
13 757	16 773	26 138	28 852	21 682	16,4	0,9	5,4	13,3	0,0	169,6
15 803	18 756	27 076	32 252	23 463	15,5	0,8	6,1	15,4	0,1	168,3
15 821	18 596	25 952	31 244	22 995	13,6	0,9	5,8	14,9	0,1	168,1
15 867	18 522	26 581	31 883	23 154	14,3	1,0	5,6	15,3	0,0	167,4
16 389	18 999	25 719	29 543	22 931	14,5	1,0	7,3	13,9	0,0	168,8
13 326	17 885	28 932	31 151	24 368	19,2	0,6	6,7	18,0	0,0	170,3
17 798	20 332	28 518	33 386	24 721	17,7	0,9	6,9	14,4	0,0	169,6
13 935	16 741	23 334	27 219	20 501	14,4	1,0	7,9	15,1	0,0	169,0
16 325	19 099	27 971	31 143	23 660	16,7	0,8	3,9	12,4	0,3	172,5
17 983	20 167	26 030	28 374	23 250	9,3	0,9	9,3	13,2	0,4	166,6
16 559	19 867	30 409	34 840	25 440	17,4	1,3	6,9	12,6	0,2	172,3
17 749	20 381	28 939	34 416	25 289	17,8	1,3	7,4	12,0	0,2	171,5
15 772	19 544	32 049	35 589	26 108	15,4	1,2	7,0	12,3	0,1	170,0
15 096	18 313	26 988	31 067	23 041	16,2	1,1	5,7	13,1	0,1	170,5
14 559	17 526	26 316	29 729	22 275	16,7	1,0	5,7	13,5	0,0	169,2
13 459	16 695	26 571	32 930	22 314	13,8	1,1	7,1	13,2	0,9	169,7
17 829	20 984	32 720	38 479	27 116	13,4	1,0	7,4	12,4	1,6	171,0
17 814	20 836	29 706	35 188	25 775	14,5	1,0	8,9	11,8	1,0	169,4
11 952	13 570	19 309	22 627	17 129	12,3	1,4	6,9	15,1	0,2	169,4
17 885	20 225	25 910	29 516	23 488	10,2	0,7	7,8	13,1	0,3	167,8
13 997	16 359	26 086	32 203	21 906	13,1	1,3	6,5	12,2	0,5	170,3
13 206	14 018	17 705	19 942	16 178	13,2	1,0	4,3	12,9	0,0	169,8
20 447	23 358	36 686	39 693	30 415	16,8	1,5	4,2	11,1	3,9	174,0
12 294	14 221	22 129	24 703	18 282	16,4	1,6	5,9	13,6	0,0	166,8
13 639	15 861	22 792	26 050	19 553	19,5	1,2	5,5	10,9	0,0	176,7
11 011	12 532	16 771	19 754	15 138	13,8	1,2	7,6	9,9	0,0	177,3
11 207	13 263	21 495	25 712	17 912	17,0	0,7	3,3	14,0	0,1	167,9
12 143	13 939	20 966	24 639	17 879	12,6	1,9	6,1	12,4	0,0	169,6
12 217	13 947	20 930	24 639	17 898	11,9	1,9	6,1	12,4	0,0	169,6
21 661	24 919	35 012	40 271	30 493	19,6	0,9	10,6	13,7	0,2	170,0
18 412	21 156	28 003	30 665	24 730	11,0	0,3	14,7	14,6	0,0	165,0
14 020	16 417	23 807	30 325	20 975	16,4	0,7	11,5	15,4	0,0	167,4
17 902	20 451	26 417	29 136	23 639	11,4	0,5	12,9	14,2	0,0	165,8
16 408	19 697	28 629	32 803	24 306	21,4	0,7	10,1	13,5	0,1	168,1
15 054	17 594	25 535	29 117	21 708	12,3	0,4	11,4	12,9	0,1	161,9
20 139	23 910	35 012	39 329	29 761	13,1	0,8	16,7	10,4	0,4	166,2
15 897	18 355	24 328	28 681	21 909	14,9	0,8	9,5	10,8	0,7	169,0
15 073	17 083	25 031	28 491	21 469	16,8	0,9	7,4	12,9	0,0	169,0
16 554	18 491	26 217	29 469	23 272	17,5	0,8	8,6	13,2	0,0	169,7
14 116	15 963	20 586	26 871	19 270	15,6	0,8	5,2	13,0	0,0	167,4
14 329	17 552	24 941	29 765	21 646	13,8	0,9	7,7	14,8	0,0	168,5
13 887	17 053	22 895	25 844	20 242	16,3	0,7	6,7	15,2	0,0	168,2

Revidované výsledky ke dni 10.3.2011

Hrubá měsíční mzda a její složky, diference, placená doba podle podskupin zaměstnání a zaměstnání KZAM-R

Podskupiny zaměstnání a zaměstnání KZAM-R (zveřejněna zaměstnání, která jsou ve své hlavní třídě zastoupena minimálně 1%)	Počet zaměstnanců přepočtený podle placených měsíců	Medián
		Kč/měs
8223 Obsluha strojů při konečné úpravě a nanášení ochranných povlaků	2 584	21 585
8231 Obsluha strojů na výrobu pryžových výrobků (např. obuvi, pneumatik)	6 557	21 070
8232 Obsluha strojů na výrobu plastových výrobků (vč. laminování)	8 144	18 954
82321 Plastikář - strojník lisování plastů	2 780	18 244
82329 Obsluha strojů na výrobu plastových výrobků jinde neuvedená	3 756	18 626
8274 Obsluha strojů na zpracování mouky, výrobu pečiva, čokolády a cukrovinek	3 752	17 482
8281 Montážní dělníci montující mechanická zařízení (stroje, vozidla)	21 067	20 023
82811 Montážní dělník mechanických zařízení	3 683	19 509
82816 Dělník montážní linky vozidel, stavebních, zemních strojů	4 734	25 884
82819 Montážní dělník jinde neuvedený	11 439	18 826
8282 Montážní dělníci montující elektrická zařízení	8 191	17 796
82829 Montážní dělník elektrického a energetického zařízení jinde neuvedený	5 146	18 722
8283 Montážní dělníci montující elektronická zařízení	4 591	16 553
8284 Montážní dělníci montující výrobky z kovů, pryže a plastů	6 084	16 250
82849 Montážní dělník výrobků z kovů, plastů, pryže vč. jejich kombinací jinde neuvedený	5 162	16 532
8287 Montážní dělníci montující výrobky z kombinovaných materiálů	2 407	16 168
82879 Montážní dělník výrobků z kombinovaných materiálů jinde neuvedený	2 117	16 382
8290 Obsluha jiných stacionárních zařízení a ostatní montážní dělníci	4 148	19 823
8311 Strojvedoucí	8 327	31 588
83112 Strojvedoucí lokomotivy, vlaku	6 927	31 536
8313 Dělníci zabezpečující sestavování vlaků (brzdaři, výhybkáři)	7 419	23 128
8321 Řidiči osobních a malých dodávkových automobilů, taxikáři	2 917	20 718
8323 Řidiči autobusů, trolejbusů a tramvají	14 915	23 616
83231 Řidič autobusu v městské hromadné dopravě	5 127	27 534
83232 Řidič autobusu v silniční dopravě osob	5 471	21 073
8324 Řidiči nákladních automobilů a tahačů	20 141	20 362
83242 Řidič nákladního automobilu v zahraniční dopravě (TIR)	3 117	14 170
83243 Řidič nákladního automobilu	13 445	21 187
8332 Obsluha zemních a příbuzných strojů	4 899	25 134
8333 Obsluha jeřábů, zdvihacích a podobných manipulačních zařízení	4 343	19 681
8334 Obsluha vysokozdvíhacích a ostatních motorových vozíků	13 269	20 537
83341 Řidič vysokozdvíhacích vozíků	8 503	20 656
83349 Řidič motorových vozíků jinde neuvedený	4 213	20 510
9132 Pomocníci a uklízeči v kancelářích, hotelích, nemocnicích a jiných zařízeních	16 060	11 243
91321 Pomocník, uklízeč v kancelářích	2 767	11 345
91323 Uklízeč výrobních prostor, skladů, svačinka	2 370	11 427
91324 Pomocník, uklízeč ve zdravotnickém zařízení	2 385	10 495
91325 Pomocník, uklízeč v hotelu, v restauraci, pokojská	1 575	12 139
91327 Pomocník, uklízeč ve službách	2 807	10 824
91329 Pomocník, uklízeč jinde neuvedený	2 510	11 239
9141 Domovníci, správci domu	804	16 361
9152 Vrátní, hlídači, uváděči a šatnářky	4 911	11 835

**Hrubá měsíční mzda a její složky, diference, placená doba
podle podskupin zaměstnání a zaměstnání KZAM-R**

Diference				Průměr	Vybrané složky hrubé měsíční mzdy					Placená doba
					1. decil	1. kvartil	3. kvartil	9. decil	prémie a odměny	
Kč/měs	Kč/měs	Kč/měs	Kč/měs	Kč/měs	%	%	%	%	%	hod/měs
13 758	16 919	26 287	28 310	21 616	13,7	0,8	6,6	13,4	0,0	168,5
14 833	16 882	25 127	28 341	21 319	22,2	1,5	7,8	16,2	0,1	166,6
12 651	15 568	22 127	25 364	19 185	13,7	1,0	8,8	12,4	0,0	170,7
11 692	13 882	22 540	25 951	18 632	12,8	0,6	10,1	12,3	0,0	169,3
12 947	15 758	21 579	24 547	18 920	13,1	1,2	7,3	13,2	0,0	171,2
12 601	15 014	20 457	24 381	18 059	13,2	1,5	9,4	10,9	0,0	173,2
13 434	16 553	23 982	27 108	20 318	15,0	0,9	6,3	12,4	0,0	168,9
14 243	17 327	22 102	24 974	19 713	20,5	1,2	10,1	11,3	0,0	168,7
14 174	21 425	27 490	29 154	24 087	14,5	0,2	5,3	12,9	0,0	167,1
13 033	15 483	21 880	24 234	18 776	13,3	1,0	5,8	12,5	0,0	169,5
12 124	14 297	20 467	23 454	17 840	12,1	0,7	9,7	14,9	0,0	167,7
12 238	15 149	20 519	22 851	18 178	11,1	0,9	12,9	14,6	0,0	168,1
11 324	13 829	18 158	20 212	16 288	16,2	0,9	4,7	11,7	0,0	168,6
11 815	14 330	19 904	22 432	16 992	15,1	0,9	5,4	12,2	0,0	168,4
11 993	14 910	20 168	22 527	17 275	15,4	1,0	5,8	12,3	0,0	168,6
7 855	11 786	21 046	26 048	16 732	20,4	0,8	8,0	13,6	0,1	168,6
7 732	11 525	21 835	26 448	16 885	20,3	0,9	8,5	12,9	0,1	168,4
13 934	16 587	24 107	29 410	20 983	15,3	1,2	8,4	12,2	0,0	171,4
25 047	29 554	33 651	36 112	31 300	6,6	1,6	16,2	12,3	0,0	167,1
27 653	29 866	33 313	35 289	31 420	6,0	1,7	16,9	12,2	0,0	165,4
19 882	21 419	25 041	27 046	23 327	6,3	1,4	15,5	12,2	0,0	164,8
14 958	17 687	24 862	31 507	22 282	18,7	1,2	3,7	10,2	0,2	176,9
19 120	20 986	28 974	31 259	24 644	9,3	2,2	12,1	10,8	0,9	188,3
21 053	23 258	30 651	32 076	26 982	9,1	1,9	13,3	11,1	0,1	188,0
18 103	19 407	22 865	25 306	21 529	10,2	3,2	10,0	10,6	2,5	190,8
12 928	16 279	24 145	28 257	20 610	16,6	1,7	4,7	10,6	0,4	181,2
10 380	12 421	17 386	20 516	15 058	9,9	2,0	3,3	9,6	0,1	182,3
14 967	17 985	24 517	28 161	21 502	16,6	1,6	4,9	10,5	0,5	180,4
19 105	22 020	29 497	33 982	26 068	19,2	1,8	4,6	13,2	0,3	179,7
13 381	16 253	23 686	27 085	20 218	14,3	0,9	7,8	13,1	0,0	170,5
15 114	17 519	24 318	26 887	21 047	16,0	0,8	5,7	11,3	0,1	170,8
15 294	17 725	24 586	26 854	21 152	16,8	0,8	5,2	11,7	0,0	170,4
14 980	17 300	23 917	27 382	21 052	14,2	0,8	6,7	10,4	0,1	171,8
8 764	9 727	13 202	15 820	11 930	10,4	0,5	5,2	10,4	0,0	172,3
8 585	9 907	13 437	15 746	11 952	12,7	0,2	3,3	11,6	0,0	169,4
8 649	9 626	14 081	16 766	12 256	13,4	0,4	3,8	11,8	0,0	169,0
8 882	9 492	11 703	13 243	10 855	4,5	1,5	7,6	9,6	0,0	176,8
9 707	10 954	13 633	15 831	12 653	10,6	0,4	9,2	9,6	0,0	172,1
8 771	9 538	12 813	15 475	11 699	6,2	0,5	5,2	9,2	0,0	174,8
8 429	9 454	13 451	16 572	11 988	12,4	0,3	2,6	10,5	0,0	171,6
10 345	12 966	21 226	26 102	17 862	12,5	0,8	5,6	10,2	0,6	173,9
9 138	10 134	14 467	17 600	12 748	8,5	1,3	11,6	9,2	0,1	175,9

Revidované výsledky ke dni 10.3.2011

**Hrubá měsíční mzda a její složky, diferenciacie, placená doba
podle podskupin zaměstnání a zaměstnání KZAM-R**

Podskupiny zaměstnání a zaměstnání KZAM-R (zveřejněna zaměstnání, která jsou ve své hlavní třídě zastoupena minimálně 1%)	Počet zaměstnanců přepočtený podle placených měsíců	Medián
		Kč/měs
91521 Vrátný	3 194	12 416
91522 Hlídač	1 447	10 677
9161 Sběrači odpadků, popeláři	1 236	16 525
91613 Popelář	849	17 960
9162 Metaři, čističi záchodků, žump, kanálů a podobných zařízení	835	18 680
9311 Pomocní a nekvalifikovaní dělníci v dolech a lomech a v příbuzných oborech	1 323	24 649
9312 Pomocní a nekvalifikovaní dělníci na stavbách a údržbě silnic, přehrad	867	21 391
9321 Pomocní a nekvalifikovaní montážní a manipulační dělníci	16 342	15 332
93211 Manipulační dělník v průmyslu (ve výrobě)	6 331	16 533
93212 Pomocný dělník v průmyslu (ve výrobě)	7 006	15 199
93213 Pomocný montážní dělník	959	12 144
93219 Nekvalifikovaný montážní a manipulační pracovník v průmyslu jinde neuvedený	1 772	13 455
9322 Ruční baliči a pytlouvači	1 808	16 200
93221 Balič ruční	1 543	15 773
9323 Dělníci nádvorní skupiny (pomocní montéři)	2 055	16 268
93239 Nekvalifikovaný pracovník jinde neuvedený	1 541	16 980
9333 Vazači a nosiči břemen, přístavní dělníci (dokaři)	1 309	17 405
9339 Pomocní a nekvalifikovaní pracovníci v dopravě, ve skladech, v telekomunikacích	13 730	16 923
93391 Pomocný, manipulační dělník v dopravě	1 039	17 601
93393 Pomocný skladník	8 144	17 453
93397 Pomocný pracovník obchodního provozu	1 823	15 015
93399 Nekvalifikovaný pracovník v dopravě, skladech, telekomunikacích jinde neuvedený	2 103	16 896

**Hrubá měsíční mzda a její složky, diference, placená doba
podle podskupin zaměstnání a zaměstnání KZAM-R**

Diference				Průměr	Vybrané složky hrubé měsíční mzdy					Placená doba
					1. decil	1. kvartil	3. kvartil	9. decil	prémie a odměny	
Kč/měs	Kč/měs	Kč/měs	Kč/měs	Kč/měs	%	%	%	%	%	hod/měs
9 679	10 662	15 192	18 126	13 388	8,5	1,4	11,8	9,5	0,2	177,0
8 585	9 578	12 917	15 660	11 610	8,2	1,1	11,2	8,3	0,0	174,9
10 701	13 393	19 874	23 551	16 778	11,6	2,2	6,7	10,0	0,1	179,0
13 267	14 838	21 004	24 572	18 318	11,1	2,5	8,1	10,2	0,0	179,8
11 035	13 445	22 293	25 043	18 354	13,7	1,0	4,2	12,5	1,7	169,6
16 906	20 946	29 204	32 444	25 049	16,8	0,7	9,3	14,2	0,5	169,0
15 445	17 814	26 890	31 149	22 592	25,8	1,8	2,9	12,0	0,7	181,9
9 969	12 588	18 707	22 686	16 005	14,8	0,9	6,3	12,4	0,0	171,2
11 155	13 543	19 863	23 941	17 038	15,9	0,9	6,5	12,3	0,0	171,1
9 970	12 570	18 336	21 881	15 712	13,6	0,9	7,3	12,6	0,0	170,9
8 332	9 389	15 332	23 916	14 139	11,8	0,7	2,6	11,3	0,0	174,8
9 853	11 605	16 183	19 414	14 186	18,2	0,6	3,3	12,0	0,0	171,7
11 598	13 473	19 672	23 994	17 088	15,7	1,1	6,7	12,7	0,0	172,1
11 409	13 255	18 929	22 761	16 576	16,7	1,1	5,9	13,0	0,0	172,1
10 769	12 893	19 499	22 978	16 672	13,7	0,8	5,1	10,7	0,1	170,5
10 981	13 245	20 220	23 405	17 227	12,6	0,7	5,2	10,4	0,0	169,7
12 930	15 280	20 548	24 069	18 257	15,6	1,1	4,2	12,3	0,1	172,4
12 331	14 371	20 109	23 543	17 675	12,0	0,7	5,1	11,8	0,2	170,9
12 990	14 855	21 991	25 599	18 746	12,5	1,2	9,1	11,4	0,2	172,4
12 435	14 720	20 409	23 308	17 945	12,9	0,7	4,4	12,3	0,2	170,3
11 162	13 297	17 438	21 176	15 718	9,1	0,2	4,6	9,2	0,0	174,7
12 949	15 203	19 538	24 659	17 951	8,7	0,6	6,0	12,8	0,7	168,3

**Průměrná měsíční odpracovaná a neodpracovaná doba
v podnikatelské sféře České republiky**

Průměr měsíční odpracované doby 145,9 hod/měs

z toho přesčas 3,4 hod/měs

Diferenciace

1. decil - 10 % měsíčních odpracovaných dob menších než 124,5 hod/měs

1. kvartil - 25 % měsíčních odpracovaných dob menších než 140,0 hod/měs

Medián - 50 % měsíčních odpracovaných dob menších než 149,4 hod/měs

3. kvartil - 25 % měsíčních odpracovaných dob větších než 156,9 hod/měs

9. decil - 10 % měsíčních odpracovaných dob větších než 164,0 hod/měs

Průměr měsíční neodpracované doby 26,9 hod/měs

z toho nemoc 5,9 hod/měs

z toho dovolená 14,6 hod/měs

Revidované výsledky ke dni 10.3.2011

**Průměrná měsíční odpracovaná a neodpracovaná doba
podle hlavních tříd zaměstnání KZAM-R**

Hlavní třída zaměstnání KZAM-R	Struktura zaměstnanců přečtená podle evid. měsíců	Odpracovaná doba		Neodpracovaná doba		
		celkem	z toho přesčas	celkem	z toho	
					nemoc	dovolená
%	hod/měs	hod/měs	hod/měs	hod/měs	hod/měs	
1 Zákonodárci, vedoucí a řídicí pracovníci	7,1	150,4	0,9	21,6	2,5	14,5
2 Vědečtí a odborní duševní pracovníci	9,8	148,1	1,2	24,2	2,6	16,6
3 Techničtí, zdravotničtí a pedagogičtí pracovníci	20,2	147,7	1,8	24,1	3,7	15,0
4 Nižší administrativní pracovníci	8,0	145,4	1,8	25,5	5,5	14,4
5 Provozní prac. ve službách a obchodu	7,7	149,2	2,4	24,0	6,7	13,1
6 Dělníci v zemědělství, lesnictví a rybářství	1,2	150,5	7,4	30,0	11,0	14,0
7 Řemeslníci, výrobci a zpracovatelé	19,9	142,5	5,1	31,0	8,0	14,7
8 Obsluha strojů a zařízení	19,8	144,4	6,2	29,4	7,6	14,3
9 Pomocní a nekvalifikovaní pracovníci	6,3	143,1	3,4	29,6	8,6	13,6
CELKEM ČR - podnikatelská sféra	100	145,9	3,4	26,9	5,9	14,6

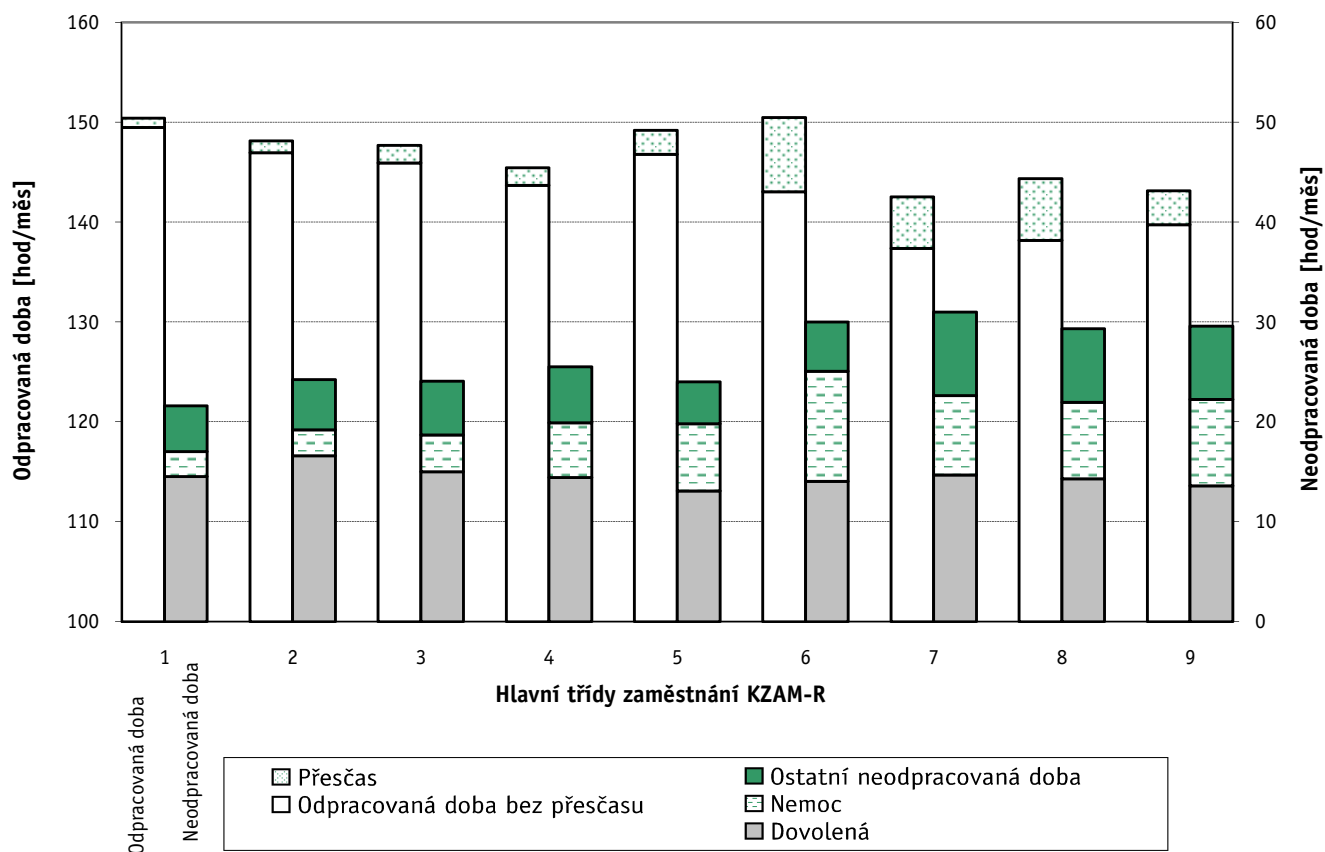

Revidované výsledky ke dni 10.3.2011

**Průměrná měsíční odpracovaná a neodpracovaná doba
dle podskupin zaměstnání a zaměstnání KZAM-R**

Podskupiny zaměstnání a zaměstnání KZAM-R (zveřejněna zaměstnání, která jsou ve své hlavní třídě zastoupena minimálně 1%)	Počet zaměstnanců přepočtený podle evid. měsíců	Odpracovaná doba		Neodpracovaná doba		
		celkem	z toho přesčas	celkem	z toho	
					nemoc	dovolená
hod/měs	hod/měs	hod/měs	hod/měs	hod/měs		
1210 Ředitelé a prezidenti velkých organizací, podniků	2 873	149,7	0,2	20,6	1,1	14,8
12105 Vedoucí velké zpracovatelské organizace	861	147,1	0,2	21,0	1,1	14,5
1221 Ved. pracovníci v zemědělství, lesnictví, rybář. a mysliv.	883	148,1	1,7	22,1	2,1	15,6
1222 Vedoucí pracovníci v průmyslu (ve výrobě)	9 366	145,6	1,4	22,4	1,6	15,7
12221 Výrobní, technický náměstek výrobní organizace	1 335	146,5	0,5	21,8	1,0	15,2
12224 Vedoucí výrobního (provozního) útvaru ve strojírenství	2 361	145,1	1,3	23,6	1,7	15,7
12229 Vedoucí pracovník výrobního útvaru v průmyslu jinde n.	2 976	146,7	2,2	21,8	1,7	15,8
1223 Vedoucí pracovníci ve stavebnictví a zeměměřičství	2 232	151,4	1,1	23,0	1,5	16,4
1224 Vedoucí pracovníci ve velkoobchodě a v maloobchodě	12 266	151,6	1,4	22,6	4,5	14,7
12241 Vedoucí provozní jednotky obchodu	5 239	151,1	0,8	22,9	5,6	14,6
12242 Vedoucí oddělení, sektoru obchodního domu	771	151,0	0,9	20,6	3,7	14,8
12244 Vedoucí provozu v maloobchodě	2 226	152,4	3,6	22,0	4,1	14,1
12246 Vedoucí obchodního odboru (útvary)	898	150,7	0,4	21,3	1,7	15,6
12249 Vedoucí pracovník ve velkoobchodě, maloobchodě j. n.	2 864	152,1	1,3	23,3	4,0	14,8
1226 Ved. pracovníci v dopr., skladování, telekom. a na pošt. úř.	5 763	140,0	1,1	24,7	3,0	16,2
12266 Vedoucí provoz. útvaru poštovního úřadu, telekomunikací	3 288	137,4	1,4	26,0	4,2	15,7
12267 Vedoucí provozního útvaru dopravní organizace	1 235	141,5	0,2	23,8	1,5	17,6
12269 Vedoucí pracovníci v dopravě, telekomunikacích jinde n.	839	145,4	0,9	22,1	1,4	16,2
1227 Ved. prac. v organ.zaměřených na poskytování obch.služ.	4 195	148,5	0,2	23,3	1,5	16,5
12271 Vedoucí provozu v peněžnictví, v pojišťovnictví	1 857	149,0	0,1	22,8	1,6	16,7
12273 Vedoucí provozního útvaru banky, spořitelny, pojišťovny	1 180	148,0	0,0	24,0	1,3	16,5
1229 Ved. pracovníků dílčích celků jinde neuved. (kult.,zdrav.)	2 559	149,3	1,5	23,1	1,8	16,3
12299 Vedoucí pracovník dílčího celku jinde neuvedený	1 956	149,4	1,1	22,2	1,9	15,6
1231 Vedoucí pracovníci finančních a hospodářských útvarů	5 168	147,3	0,4	22,5	1,6	15,6
12311 Ekonomický náměstek (ekonomický ředitel)	1 234	149,0	0,2	21,2	1,1	15,1
12319 Vedoucí pracovník finančního, hospodářského útvaru j. n.	900	146,9	0,5	23,0	1,6	15,6
1232 Ved. prac. personálních útvarů a útvarů průmysl. vztahů	1 449	146,9	0,4	22,9	1,7	15,7
1233 Vedoucí pracovníci odbytových útvarů (vč. průzkumu trhu)	4 564	147,8	0,8	22,2	1,6	15,7
12331 Obchodní náměstek (obchodní ředitel)	1 214	149,1	0,2	21,4	1,4	15,2
12334 Vedoucí útvaru odbytu (prodeje)	1 676	146,7	1,1	21,8	1,5	16,2
1234 Ved. prac. reklamních útvarů a útvarů pro styk s veřejností	851	146,5	1,5	23,7	1,9	15,9
1235 Vedoucí pracovníci zásobovacích útvarů	1 852	146,5	0,9	23,3	2,2	15,5
12351 Vedoucí útvaru zásobování, nákupu	1 219	146,1	0,5	23,3	2,0	15,7
1236 Vedoucí pracovníci výpočetních útvarů	1 464	147,2	0,8	23,0	1,0	16,1
1237 Vedoucí pracovníci výzkumných a vývojových útvarů	1 980	144,3	0,4	23,3	1,3	16,2
1239 Vedoucí pracovníci ostatních útvarů jinde neuvedení	3 936	145,8	0,7	23,3	2,0	16,0
12391 Vedoucí sekretariátu ředitele velké organizace	803	146,3	0,3	23,5	2,8	15,4
12399 Vedoucí pracovník velkého univerzálního útvaru jinde n.	1 836	144,2	0,8	23,5	1,6	16,1
1312 Vedoucí, ředitelé v průmyslu (ve výrobě)	2 001	148,6	2,1	22,5	1,9	14,6
13122 Vedoucí samostatného výrobního provozu	1 107	149,3	2,2	22,2	1,8	14,8
1313 Vedoucí, ředitelé ve stavebnictví a zeměměřičství	819	150,0	0,5	24,2	1,9	16,2
1314 Vedoucí, ředitelé ve velkoobchodu a maloobchodu	7 503	151,1	2,6	23,1	4,2	14,3

Revidované výsledky ke dni 10.3.2011

**Průměrná měsíční odpracovaná a neodpracovaná doba
dle podskupin zaměstnání a zaměstnání KZAM-R**

Podskupiny zaměstnání a zaměstnání KZAM-R (zveřejněna zaměstnání, která jsou ve své hlavní třídě zastoupena minimálně 1%)	Počet zaměstnanců přečtený podle evid. měsíců	Odpracovaná doba		Neodpracovaná doba		
		celkem	z toho přesčas	celkem	z toho	
					nemoc	dovolená
hod/měs	hod/měs	hod/měs	hod/měs	hod/měs		
13142 Vedoucí maloobchodní prodejny	6 008	150,8	2,9	23,3	4,6	14,3
13148 Vedoucí pracovník - obchodník	1 021	151,5	0,7	22,1	2,2	14,9
1315 Vedoucí, ředitelé v restauracích a hotelích	792	150,1	0,8	23,5	3,5	13,6
1316 Vedoucí v dopravě, sklad., telekomun. a na pošt. úřadech	1 464	143,6	1,3	24,1	2,7	15,5
1317 Ved., ředitelé v podnicích poskytujících obchodní služby	1 484	148,6	0,4	25,7	2,4	16,3
13174 Vedoucí malé pobočky banky, pojišťovny, spořitelny	1 091	147,4	0,4	27,0	2,6	16,6
2113 Chemici	1 265	144,8	1,7	24,5	2,6	16,3
2119 Ostatní vědci a odborníci v příbuz. oborech jinde neuved.	1 600	146,1	1,0	23,3	1,6	16,6
21191 Vědecký pracovník v oborech technických jinde neuved.	1 594	146,1	1,0	23,3	1,6	16,6
2131 Projektanti a analytici výpočetních systémů	2 596	148,5	1,0	24,2	1,9	16,1
2132 Programátoři	7 672	150,0	1,7	23,4	1,9	16,0
21321 Programátor specialista v oboru výpočetní techniky	3 623	152,0	2,5	23,1	2,1	16,0
21323 Programátor informačních systémů	1 587	148,9	1,1	23,6	1,8	16,0
2139 Ostatní odborníci zabývající se výp. tech. jinde neuvedení	6 878	149,4	2,0	23,0	1,8	16,1
21392 Inženýr správce integrovaných, informačních systémů, sítí	1 887	148,7	2,0	23,1	1,7	16,5
21399 Odborník zabývající se výpočetní technikou jinde neuved.	1 603	151,1	2,0	21,6	1,9	16,0
2142 Projektanti staveb a areálů, stavební inženýři	4 534	146,6	1,1	24,4	2,4	16,9
21424 Stavební inženýr staveb, areálů	1 451	150,3	2,4	25,2	2,3	17,6
2143 Projektanti elektrotechnických zařízení, elektroinženýři	4 087	146,2	2,1	22,4	1,7	15,9
21432 Inženýr projektant, konstruktér elektrotechnických zařízení	1 416	144,4	1,2	24,9	2,0	16,2
2144 Projektanti elektronických syst. a telekomunikačních sítí	2 214	148,4	3,5	23,0	1,7	16,9
2145 Projektanti a konstruktéři strojních zaříz., strojní inženýři	6 920	143,1	1,5	24,9	2,1	15,9
21452 Inženýr projektant, konstruktér průmyslov. zařízení, strojů	3 021	141,6	1,2	25,3	2,1	16,1
2149 Ostatní architekti, projektanti, konstrukt.a techn.inženýři	4 788	144,4	1,4	23,6	2,3	16,4
21499 Inženýr jinde neuvedený	2 194	145,3	2,2	23,6	2,3	16,0
2211 Bakteriologové, biologové, ekologové, zoologové	1 839	146,3	0,4	25,9	2,3	17,1
2221 Lékaři, ordináři (kromě zubních lékařů)	6 684	161,3	13,1	24,5	2,7	16,5
22217 Lékař se specializací v oboru jinde neuvedeném	3 486	158,6	10,6	24,6	2,6	16,7
22219 Lékař jinde neuvedený	2 261	165,8	16,9	24,3	3,1	16,2
2311 Vědeckopedagogičtí pracovníci	15 472	142,5	0,0	31,3	1,3	26,4
23112 Profesor vysokoškolský, univerzitní	1 812	143,0	0,0	30,8	0,8	26,7
23113 Docent	3 254	142,5	0,0	31,3	1,2	26,7
23114 Odborný asistent vysoké školy, univerzity	8 526	142,2	0,0	31,6	1,4	26,7
23115 Asistent vysoké školy, univerzity	1 331	142,2	0,1	31,7	1,4	25,8
2411 Odborní pracov. na úseku účetnictví, financí, daní, apod.	8 609	146,3	0,8	24,7	2,7	15,9
24112 Hlavní, vedoucí účetní	1 680	146,8	1,1	23,0	2,2	15,6
24119 Odborný pracovník účetnictví a financování jinde neuved.	1 738	145,5	0,5	25,8	3,1	15,9
2412 Odbor. pracovníci na úseku zaměstnaneckých, pers. věcí	2 234	145,9	0,5	24,8	3,4	16,0
2413 Odborní pracovníci v bankovníctví a pojišťovníctví	19 548	146,3	0,7	26,7	4,3	16,5
24132 Bankovní makléř, poradce, expert, dealer	7 822	146,1	1,0	26,6	5,0	16,3
24135 Odborný pracovník pro úvěrovou administrativu	3 963	145,1	0,5	29,1	4,2	16,6
24138 Odborný pracovník v pojišťovníctví	1 471	148,1	0,1	23,7	3,3	16,9

Revidované výsledky ke dni 10.3.2011

**Průměrná měsíční odpracovaná a neodpracovaná doba
dle podskupin zaměstnání a zaměstnání KZAM-R**

Podskupiny zaměstnání a zaměstnání KZAM-R (zveřejněna zaměstnání, která jsou ve své hlavní třídě zastoupena minimálně 1%)	Počet zaměstnanců přečtený podle evid. měsíců	Odpracovaná doba		Neodpracovaná doba		
		celkem	z toho přesčas	celkem	z toho	
					nemoc	dovolená
hod/měs	hod/měs	hod/měs	hod/měs	hod/měs		
24139 Odborný pracovník bankovníctví a pojišťovnictví jinde n.	3 646	146,4	0,6	26,9	4,4	16,3
2419 Ostatní odborní pracovníci v oblasti podnikání	10 091	144,5	1,1	23,9	2,2	16,4
24192 Odborný pracovník marketingu (zahraničních vztahů)	1 724	146,8	0,5	24,2	2,6	15,7
24199 Odborný pracovník v oblasti podnikání jinde neuvedený	5 895	142,5	1,4	24,5	2,2	16,9
2421 Právníci, právní poradci (mimo advokacie a soudnictví)	1 375	145,0	0,1	25,1	3,2	16,1
2441 Ekonomové - vědečtí pracovníci, specialisté, experti	4 857	145,8	0,7	23,5	2,3	16,2
24415 Odborný ekonom marketingu, obchodu	1 440	145,5	0,5	23,1	2,4	16,1
2451 Spisovatelé, autoři, kritikové, novináři, redaktori	2 585	150,4	1,0	25,7	3,0	15,8
24517 Redaktor - publicista	1 631	150,1	0,2	26,1	3,2	16,2
2470 Odborní administrativní pracovníci jinde neuvedení	4 877	148,2	0,6	23,8	3,5	15,9
24706 Odborný administrativní pracovník podnikatelské organiz.	1 908	148,6	0,9	23,8	3,6	16,0
24709 Odborný administrativní pracovník jinde neuvedený	2 453	147,3	0,5	23,9	3,5	15,7
3112 Stavební technici	9 340	149,6	2,6	24,6	3,2	16,0
31121 Mistr stavební výroby	4 197	152,3	4,7	25,3	3,5	16,2
3113 Elektrotechnici	8 554	145,6	3,9	23,0	2,6	16,3
31131 Mistr elektrotechnické výroby, výroby a rozvodu energie	3 269	145,1	4,9	23,4	2,8	17,1
3114 Elektronici a technici v radiokomunikacích a telekomunik.	5 823	149,7	6,3	22,9	2,9	16,1
3115 Strojírenští technici	21 165	141,9	2,9	26,1	3,1	15,7
31151 Mistr strojírenské výroby	5 881	143,8	4,4	25,8	2,8	15,5
31155 Strojírenský technik kontrolor jakosti, laborant	4 719	140,9	3,0	26,8	3,8	15,6
31157 Strojírenský technik technolog, normalizátor	3 956	140,6	1,7	26,5	2,7	15,8
31159 Strojírenský technik jinde neuvedený	2 702	142,6	2,3	25,3	3,2	15,9
3116 Chemičtí technici	4 115	142,6	2,8	24,5	2,6	16,5
3117 Důlní a hutní technici	2 832	141,6	4,1	25,4	2,1	16,4
3118 Technici v kartografii, kresličtí a zeměměřičtí	3 464	142,7	1,0	25,4	2,9	15,9
3119 Ostatní techničtí pracovníci jinde neuvedení	23 432	145,9	2,8	24,0	3,0	15,4
31191 Mistr jinde neuvedený	7 419	147,5	4,8	23,7	3,1	15,0
31199 Technik jinde neuvedený	8 806	145,2	1,5	23,9	2,9	15,8
3121 Poradci ve výpočetní technice	5 661	148,7	1,4	22,9	2,3	16,0
31216 Poradce, programátor pro uživ. aplikace po čítač. systémů	2 499	146,6	1,0	23,7	1,8	16,3
3122 Operátoři a obsluha výpočetní techniky	4 213	148,6	2,0	23,7	3,0	15,4
3152 Bezpečnostní tech.a tech. pro kontrolu zdravotní nezávad.	5 733	141,9	2,2	26,5	4,2	15,3
3160 Technici železničního provozu	8 739	145,4	8,3	22,6	2,5	16,3
31606 Výpravčtí (dispoziční, vnější služby)	4 745	147,0	11,2	21,1	2,4	15,4
3211 Technici a laboranti v oblasti biologie a v přibuz. oborech	3 587	148,6	5,2	28,2	5,2	17,5
3212 Technici v agronomii, v lesnictví a v zemědělství	3 728	148,1	0,9	24,4	3,0	15,7
3231 Ošetřovatelé, všeobecné zdravotní sestry	15 854	145,0	4,0	25,9	5,6	15,8
32313 Sestra (zdravotní sestra) (szp)	10 989	143,7	3,7	26,4	5,8	15,8
3411 Zprostředkovatelé finanč. transakcí, obchodu s cen. papíry	2 678	147,1	0,6	22,5	3,9	16,2
3412 Pojišťovací agenti	4 136	145,6	0,2	26,7	4,5	16,6
3415 Obchodní cestující, prof. poradci v obchodě, obch.zástupci	11 631	148,4	0,8	23,5	3,6	15,1
34152 Obchodní zástupce	8 918	148,2	0,8	23,7	3,6	15,3

Revidované výsledky ke dni 10.3.2011

**Průměrná měsíční odpracovaná a neodpracovaná doba
dle podskupin zaměstnání a zaměstnání KZAM-R**

Podskupiny zaměstnání a zaměstnání KZAM-R (zveřejněna zaměstnání, která jsou ve své hlavní třídě zastoupena minimálně 1%)	Počet zaměstnanců pře počtený podle evid. měsíců	Odpracovaná doba		Neodpracovaná doba		
		celkem	z toho přesčas	celkem	z toho	
					nemoc	dovolená
hod/měs	hod/měs	hod/měs	hod/měs	hod/měs		
3416 Nákupčí	7 816	144,2	0,9	25,4	3,2	15,5
34161 Nákupčí (zásobovač, nákupce)	5 764	143,3	1,0	25,7	3,3	15,6
3421 Obchodní agenti	10 139	144,5	0,6	24,8	3,6	15,4
34213 Obchodní referent (referent obchodní služby)	7 163	144,2	0,7	24,6	3,5	15,2
3422 Odbytoví a přepravní agenti	10 628	145,7	1,7	25,0	4,5	15,4
34221 Odbytový agent (odbytář, prodejce)	6 744	145,6	1,3	24,8	4,8	15,3
3431 Odborné sekretářky, sekretáři	5 163	147,6	0,4	24,3	3,5	15,8
3433 Prac. v oblasti účetnictví, fakturace, rozpočet., kalkulace	24 833	145,9	0,7	24,7	3,5	15,5
34331 Účetní všeobecný	8 202	146,6	0,6	24,5	3,6	15,3
34332 Účetní mzdový	3 055	145,7	0,9	24,6	3,2	15,1
34333 Účetní finanční	3 627	146,7	0,6	24,8	3,2	15,6
34338 Referent kalkulací, cen, rozpočtů	2 563	145,6	1,1	25,2	3,2	15,7
34339 Referent účetnictví, financování, rozpočet. a kalkul.jinde n.	2 921	143,6	0,7	25,0	3,5	16,0
3436 Referenti osobních oddělení	2 810	144,0	0,7	25,4	3,5	15,7
3439 Ostatní odborní administrativní pracovníci jinde neuvedení	15 353	145,3	0,7	26,1	3,9	16,0
34399 Referent administrativy jinde neuvedený	8 664	145,5	0,7	26,5	4,0	16,1
4112 Kancelářští pracovníci a obsluha zařiz. na zpracování textu	1 170	144,6	1,3	26,1	4,9	15,8
4113 Pracovníci přípravy dat výpočetní techniky	2 208	146,6	0,8	25,9	5,5	15,3
41131 Operátor počítače pro vkládání dat	1 344	145,9	0,8	25,6	5,2	15,7
4115 Sekretářky, sekretáři	11 332	145,3	0,8	25,7	4,8	15,1
41151 Sekretářka, sekretář	3 792	145,0	0,4	25,8	4,2	15,7
41159 Administrativní pracovník jinde neuvedený	7 444	145,4	1,0	25,6	5,1	14,7
4121 Nižší účetní	3 115	147,2	1,0	25,4	4,6	14,8
4123 Nižší finanční, daňoví úředníci a úředníci v přib. oborech	2 056	143,8	0,4	28,8	5,0	15,9
41233 Nižší úředník peněžnictví	1 089	142,8	0,7	29,5	5,7	16,3
4131 Úředníci ve skladech	20 909	146,2	3,7	26,5	6,0	14,8
41311 Vedoucí malého skladu, skladmistr	1 692	148,7	4,1	24,0	3,5	14,9
41312 Skladník (úředník)	8 441	146,8	3,8	26,2	5,9	14,7
41314 Úředník expedice, expedient	3 707	145,4	3,7	26,3	6,9	14,9
41315 Operátor skladů	5 148	144,1	4,0	28,5	6,6	15,0
41319 Úředník skladu jinde neuvedený	1 513	147,9	2,0	25,2	5,8	14,9
4132 Úředníci ve výrobě (např. výrobní plánovači)	3 327	141,0	2,2	27,5	4,1	15,0
41323 Dílenský plánovač výroby	1 271	139,5	1,9	28,1	3,9	15,2
4133 Úředníci v dopravě a v přepravě (dispečeri, kontr. apod.)	5 346	145,7	2,7	24,3	4,2	15,5
41331 Dispečer dopravy a přepravy, komerční dispečer	2 234	151,6	2,7	21,5	2,8	14,7
4142 Poštovní doručovatelé, úředníci v třídárnách	16 181	133,4	1,8	30,0	7,4	15,3
41421 Doručovatel poštovních zásilek, tisku	11 158	134,2	1,8	30,6	7,7	15,4
41427 Pracovník poštovní přepravy	1 305	129,5	2,8	28,7	7,5	15,0
41429 Provozní pracovník pošty jinde neuvedený	2 038	134,0	1,8	27,4	5,7	15,0
4190 Ostatní nižší úředníci jinde neuvedení	1 802	146,1	1,3	25,5	4,5	15,4
4211 Pokladníci (v bankách, pojišťov., spořitelnách, na poště)	3 427	145,1	1,6	25,0	4,5	15,6
42111 Pokladník v bance	1 550	146,3	0,9	25,4	5,0	16,4

Revidované výsledky ke dni 10.3.2011

**Průměrná měsíční odpracovaná a neodpracovaná doba
dle podskupin zaměstnání a zaměstnání KZAM-R**

Podskupiny zaměstnání a zaměstnání KZAM-R (zveřejněna zaměstnání, která jsou ve své hlavní třídě zastoupena minimálně 1%)	Počet zaměstnanců přečtený podle evid. měsíců	Odpracovaná doba		Neodpracovaná doba		
		celkem	z toho přesčas	celkem	z toho	
					nemoc	dovolená
hod/měs	hod/měs	hod/měs	hod/měs	hod/měs		
4212 Úředníci na přepážkách a směnárnicí	11 196	138,0	1,1	26,9	5,8	15,2
42122 Úředník u přepážky v bance	1 836	147,8	0,1	25,3	5,2	16,4
4213 Pokladníci v obchodě, společném stravování apod.	12 274	146,8	1,3	26,6	10,4	13,7
42131 Pokladník v obchodě	6 023	146,8	1,2	26,8	10,6	14,3
42134 Pokladník v maloobchodní prodejně	4 801	147,0	1,5	26,7	10,8	13,1
4214 Prodavači vstupenek, jízdenek apod.	2 559	142,1	5,4	26,4	4,9	17,5
42143 Pokladník, prodavač jízdenek v osobní dopravě	2 023	142,5	6,2	26,4	5,2	17,7
4215 Bookmakeři, krupiéři a úředníci sázkových kanceláří	3 182	146,5	2,8	19,1	3,4	13,4
42156 Úředník sázkové kanceláře	2 692	145,7	3,2	19,0	2,9	13,6
4222 Recepční	2 721	145,2	2,7	24,2	6,3	13,1
42222 Recepční	1 771	148,7	2,3	23,1	5,4	13,8
4223 Telefonisté	2 404	143,5	1,9	27,3	7,0	15,5
42238 Úředník pro vyřizování dotazů, telefonista	1 288	143,7	2,3	27,9	7,3	16,1
4224 Informátoři	1 490	143,9	2,8	26,2	6,9	15,2
5112 Vlakvedoucí, vlakové čety, průvodčí (vč.palub. průvodčí)	3 399	141,6	10,5	25,6	6,7	15,2
51121 Vlakvedoucí vlaku osobní dopravy	2 903	141,7	10,7	25,6	6,7	15,1
5121 Pracovníci dohlížející nad obsluh. personálem, hospodyně	1 788	145,6	1,6	24,8	6,5	13,2
51214 Provozář stravovací, ubytovací jednotky	998	142,9	1,4	25,5	7,2	12,3
5122 Kuchaři	8 060	146,7	2,4	27,2	8,0	13,7
51222 Kuchař	4 250	147,9	2,9	26,0	7,1	13,9
51228 Pomocný kuchař	1 911	143,9	2,2	28,9	10,4	13,5
51229 Kuchař jinde neuvedený	920	143,2	0,6	32,8	9,7	12,9
5123 Čišníci, servírky	2 521	152,4	3,8	21,8	5,6	13,0
51232 Číšník, servírka	1 797	150,5	2,1	22,3	5,6	13,3
5132 Pečovatelé a pomoc. ošetřovat. v zařiz.soc. péče, v nemoc.	6 392	145,0	4,2	27,5	7,3	15,8
51324 Ošetřovatel, ošetřovatelka (nzp)	1 102	141,2	2,5	28,2	7,8	15,6
51326 Sanitář, sanitářka (nzp)	4 706	145,9	4,7	27,4	7,2	15,9
5161 Hasiči, požárníci	2 149	147,5	6,0	21,6	2,9	16,1
51612 Hasič podnikového sboru	1 378	148,1	6,1	21,4	2,9	15,7
5169 Ostatní pracovníci ochrany a ostrahy jinde neuvedení	15 572	151,9	5,7	21,7	6,2	12,9
51691 Strážný, člen závodní stráže	5 760	153,6	8,3	22,8	7,3	12,8
51699 Pracovník ochrany majetku a osob jinde neuvedený	9 450	150,8	4,0	21,1	5,7	12,9
5211 Prodavači v obchodech	48 895	147,7	1,6	26,4	9,0	13,4
52111 Prodavač smíšeného zboží	11 063	149,3	1,7	27,9	9,8	13,8
52112 Prodavač potravinářského zboží	21 240	145,4	1,3	27,5	10,4	13,1
52113 Prodavač průmyslového zboží	3 870	151,0	0,9	22,9	6,0	15,2
52114 Prodavač drogistického zboží, kosmetiky	1 338	143,7	3,1	23,4	5,4	12,2
52115 Prodavač textilu, obuvi	3 907	146,3	1,0	27,2	7,5	12,3
52119 Prodavač jinde neuvedený	5 657	151,0	2,5	23,2	7,3	13,2
6111 Pěstitelé polních plodin	437	149,2	7,9	32,8	10,1	14,4
61118 Zemědělský dělník v rostlinné výrobě	367	148,2	7,3	33,2	10,9	14,1
6112 Ovocnáři, vinaři, a ostatní pěst. plodin rost. na stromech	223	149,3	7,1	31,6	9,6	14,2

Revidované výsledky ke dni 10.3.2011

**Průměrná měsíční odpracovaná a neodpracovaná doba
dle podskupin zaměstnání a zaměstnání KZAM-R**

Podskupiny zaměstnání a zaměstnání KZAM-R (zveřejněna zaměstnání, která jsou ve své hlavní třídě zastoupena minimálně 1%)	Počet zaměstnanců přepočtený podle evid. měsíců	Odpracovaná doba		Neodpracovaná doba		
		celkem	z toho přesčas	celkem	z toho	
					nemoc	dovolená
hod/měs	hod/měs	hod/měs	hod/měs	hod/měs		
61128 Zemědělský dělník v ovocnářství, chmelařství	94	144,5	5,5	35,0	11,5	14,0
6113 Zahradníci a pěstitelé zahradních plodin a sazenic	658	148,1	5,2	29,8	8,4	14,7
61131 Zahradník	499	147,0	4,2	30,5	8,9	15,2
61138 Zemědělský dělník v zahradnictví	145	151,6	8,5	27,3	6,9	12,9
6121 Chovatelé hospodářských zvířat (kromě drůbeže a včel)	2 238	154,6	9,9	28,3	11,3	14,5
61211 Chovatel skotu	487	158,5	13,4	27,6	11,2	14,6
61212 Chovatel prasat	207	154,9	9,3	27,2	11,0	14,6
61218 Zemědělský dělník ošetřovatel hospodářských zvířat	1 481	153,5	9,0	28,5	11,1	14,6
6122 Chovatelé drůbeže	544	150,2	4,6	26,8	10,9	12,9
61228 Zemědělský dělník ošetřovatel drůbeže	434	148,6	2,8	27,5	11,6	13,0
6124 Chovatelé hospodářských zvířat, drůbeže, včel apod.	102	142,8	5,5	29,8	12,3	15,1
61248 Zemědělský dělník ošetřovatel hospodářských zvířat	100	143,2	5,6	29,4	11,9	15,1
6129 Ostatní chovatelé, ošetřovatelé zvířat jinde neuvedení	220	148,4	7,4	30,4	10,3	15,5
61294 Chovatel a ošetřovatel laboratorních zvířat	95	149,1	5,6	30,3	7,0	16,8
61299 Chovatel a ošetřovatel zvířat jinde neuvedený	84	149,4	7,4	26,5	11,0	13,4
6141 Dělníci pro pěstění a ošetřování lesa	1 401	136,6	2,0	35,3	9,5	14,3
61411 Pěstitel, šlechtitel lesa	243	132,1	2,5	42,6	15,6	15,5
61414 Lesní školkař	161	137,3	5,7	35,1	9,5	12,9
61418 Lesní dělník v zalesňování	416	132,8	1,7	35,8	7,2	15,2
61419 Dělník pro pěstění a ošetřování lesa jinde neuvedený	410	140,6	1,1	34,2	9,4	13,7
6142 Dělníci pro těžbu dřeva (kromě obsluhy pojezdných zařiz.)	793	133,1	2,5	37,0	9,1	16,6
61421 Lesní mechanizátor	303	133,3	3,4	35,6	8,0	16,5
61422 Dřevorubec	272	131,7	1,7	37,5	9,6	16,2
61423 Lesní manipulants, těžař	124	135,4	3,6	40,4	11,9	17,0
61428 Lesní dělník pro těžbu dřeva	73	134,0	0,6	34,2	7,3	17,5
7111 Horníci, lamači pro uhelné doly	3 390	131,5	5,1	37,9	8,6	17,8
7122 Zedníci, kameníci, omítkáři	6 714	147,0	8,6	34,4	10,3	15,7
71221 Zedník	4 439	147,2	8,1	34,2	9,9	16,0
7129 Ostatní stavební děl. stav. výroby a prac. v ost. oborech	4 877	151,2	10,6	34,3	9,8	16,3
71299 Stavební dělník hlavní stavební výroby jinde neuvedený	3 617	152,3	12,8	36,7	11,2	16,4
7136 Instalatéři, potrubáři, stavební zámečníci, klempíři	6 094	144,9	6,2	28,4	6,1	16,0
7137 Stavební a provozní elektrikáři	3 105	148,4	7,7	26,8	5,0	16,0
7142 Lakýrníci a pracovníci v příbuzných oborech	3 392	138,4	5,3	32,3	7,7	15,2
7212 Svářeči, řezači plamenem a páječi	11 592	136,6	5,3	34,2	8,4	14,9
72122 Svářeč v ochranné atmosféře	3 830	134,5	5,6	36,7	9,4	14,7
72129 Svářeč kovů a páječ jinde neuvedený	3 382	135,3	4,3	34,5	8,2	15,3
7213 Výrobci a opraváři výrobků a dílů z plechů	3 044	137,1	3,5	31,1	7,6	15,3
7221 Kováři, obsluha kovacích lisů, obsluha bucharů	2 768	129,5	3,9	35,8	8,5	15,0
7222 Nástrojaři, kovomodeláři, kovodělníci, zámečníci	37 262	138,9	5,2	30,9	7,0	15,5
72221 Nástrojař	3 382	140,1	4,8	28,3	5,2	15,2
72222 Zámečník, zámečník strojů	10 795	137,6	5,7	33,8	8,3	15,7
72223 Provozní zámečník, údržbář	14 824	141,1	5,2	28,0	5,6	15,7

Revidované výsledky ke dni 10.3.2011

**Průměrná měsíční odpracovaná a neodpracovaná doba
dle podskupin zaměstnání a zaměstnání KZAM-R**

Podskupiny zaměstnání a zaměstnání KZAM-R (zveřejněna zaměstnání, která jsou ve své hlavní třídě zastoupena minimálně 1%)	Počet zaměstnanců přečtený podle evid. měsíců	Odpracovaná doba		Neodpracovaná doba		
		celkem	z toho přesčas	celkem	z toho	
					nemoc	dovolená
hod/měs	hod/měs	hod/měs	hod/měs	hod/měs		
72228 Strojírenský dělník (převážně ruční)	6 461	136,5	4,5	32,8	8,4	14,9
7223 Seřizovači a obsluha obráběcích strojů	19 031	134,3	4,3	33,9	6,6	15,3
72231 Soustružník kovů - seřizovač a obsluha	5 634	135,2	4,3	32,7	7,0	15,5
72232 Frézař kovů - seřizovač a obsluha	2 937	134,2	4,7	33,0	6,5	15,7
72237 Seřizovač kovoobráběcích strojů	2 455	137,9	5,5	30,7	5,8	14,8
72238 Strojírenský dělník seřizování a obsluhy obráběcích strojů	2 291	129,0	3,6	41,0	6,1	14,5
72239 Seřizovač a obsluha kovoobráběcích strojů jinde neuved.	2 507	137,8	4,2	31,7	6,5	15,5
7224 Brusiči, leštiči a ostříči nástrojů	2 401	133,9	4,1	34,8	8,6	15,0
7231 Mechanici a opraváři motorových vozidel	6 436	144,5	4,8	27,8	5,6	15,3
7234 Mechanici a opraváři kolejových vozidel	5 537	137,7	4,5	28,8	6,3	16,4
7235 Mechanici obráběcích, zemědělských strojů a prům. zařiz.	14 767	143,2	6,6	28,9	6,0	15,3
72351 Mechanik, opravář průmyslových, výrobn. strojů a zařízení	6 386	143,6	6,4	27,7	5,3	15,1
72359 Mechanik opravář a seřizovač průmyslových strojů jinde n.	4 594	142,3	6,1	27,6	5,6	14,5
7239 Ostatní mechanici a opraváři strojů a zařízení bez elektro	6 210	139,4	4,9	30,9	5,8	15,0
72397 Kontrolor výroby strojírenské (dělník)	4 228	137,2	4,4	31,7	6,1	15,0
7241 Elektromech.a seřizovači různých typů elektrických zařiz.	29 570	139,6	4,9	29,9	6,4	15,1
72413 Elektromechanik strojů a zařízení	4 031	142,8	5,7	28,0	5,0	16,0
72415 Provozní elektromechanik	8 474	144,0	5,3	25,3	4,2	15,5
72418 Dělník v elektrotechnice	10 954	135,9	4,3	33,3	9,1	14,2
7242 Mechanici, opraváři a seřizovači elektr. částí aut, letadel	2 640	139,5	3,9	28,2	5,7	16,5
7243 Mechanici, seřizovači, opraváři elektronických zařízení	7 323	140,6	5,4	29,5	6,9	14,8
72438 Dělník v elektronice	2 376	134,8	4,9	34,6	11,0	13,1
7246 Montéři a opraváři silnoproudých elektrických vedení	3 506	148,5	8,6	25,3	4,4	16,4
7322 Dělníci při výrobě skla, sklářů vč. brusičů a leštičů	2 439	135,0	3,8	31,6	7,6	15,1
7411 Zpracovatelé masa, ryb vč. uzenářů a konzerv. masa a ryb	4 583	145,5	6,3	30,6	10,7	13,8
7412 Zpracovatelé pekárenských a cukrářských výrobků	3 889	148,7	8,0	28,1	10,0	14,3
7422 Uměleč. truhláři, řezbáři, výrobci a oprav.výrobků ze dřeva	2 291	133,8	3,9	33,9	9,0	14,4
7439 Ostatní dělníci při výrobě textilu, oděvů a výrobků z kůží	3 043	135,2	7,0	33,6	12,7	12,7
74398 Dělník textilní výroby jinde neuvedený	2 716	134,8	7,1	34,0	13,2	12,6
8111 Obsluha důlního zařízení a razicích štítů	4 430	136,5	6,0	33,5	7,5	17,3
8121 Obsluha zařízení při hutní výrobě kovů obsluha pecí	2 839	134,5	1,9	30,4	4,8	15,3
8122 Obsluha zařízení ve slévárnictví (taviči, slévači)	3 600	131,0	4,2	36,2	9,9	14,1
8125 Obsluha zařízení na tváření kovů ve válcovnách	4 925	135,2	2,6	30,6	5,7	14,9
8139 Obsluha ostatních zařízení na výrobu skla a keramiky	3 359	135,8	2,8	32,2	6,6	15,1
8159 Obsluha ostat. zařízení při chemické výrobě jinde neuved.	4 591	134,8	2,0	27,0	5,5	15,9
8161 Obsluha zařízení při výrobě a rozvodu elektřiny	3 364	144,8	4,1	21,3	3,2	15,9
8163 Obsluha zařízení při úpravě, čištění a rozvodu vody	5 163	143,9	4,0	25,1	4,6	16,2
8171 Obsluha automatických nebo poloaut. montážních linek	9 278	136,1	4,2	32,7	8,4	14,0
81711 Obsluha montážní linky ve strojírenské výrobě	4 821	135,5	4,4	34,0	7,9	14,0
81714 Obsluha montážní linky v elektrotechnické výrobě	2 644	133,9	3,2	33,3	9,2	13,8
8211 Obsluha automat. nebo poloaut. obráb.strojů (kromě 722)	10 842	133,7	4,1	34,5	8,0	14,8
82119 Obsluha kovoobráběcího stroje jinde neuvedená	4 654	132,2	3,1	35,8	8,0	14,8

Revidované výsledky ke dni 10.3.2011

**Průměrná měsíční odpracovaná a neodpracovaná doba
dle podskupin zaměstnání a zaměstnání KZAM-R**

Podskupiny zaměstnání a zaměstnání KZAM-R (zveřejněna zaměstnání, která jsou ve své hlavní třídě zastoupena minimálně 1%)	Počet zaměstnanců přepočtený podle evid. měsíců	Odpracovaná doba		Neodpracovaná doba		
		celkem	z toho přesčas	celkem	z toho	
					nemoc	dovolená
hod/měs	hod/měs	hod/měs	hod/měs	hod/měs		
8223 Obsluha strojů při konečné úpravě ochranných povlaků	2 731	136,5	3,9	31,8	7,9	14,8
8231 Obsluha strojů na výrobu pryžových výrobků (např. obuvi)	6 908	131,8	5,4	34,6	7,5	14,9
8232 Obsluha strojů na výrobu plast. výrobků (vč. laminování)	8 767	137,3	5,7	33,0	10,7	13,9
82321 Plastikář - strojník lisování plastů	3 025	134,6	5,4	34,3	12,1	13,8
82329 Obsluha strojů na výrobu plastových výrobků jinde neuv.	4 017	137,5	5,4	33,4	10,0	14,2
8274 Obsluha strojů na zpracování mouky, výrobu pečiva	3 984	144,9	8,0	27,9	8,9	14,8
8281 Montážní dělníci montující mechanická zařízení (stroje)	22 623	136,1	4,5	32,5	9,5	14,0
82811 Montážní dělník mechanických zařízení	4 021	135,3	4,6	33,0	12,2	13,4
82816 Dělník montáž. linky vozidel, stavebních, zemních strojů	4 997	136,0	1,9	31,0	7,2	14,9
82819 Montážní dělník jinde neuvedený	12 309	136,0	5,0	33,1	9,6	13,8
8282 Montážní dělníci montující elektrická zařízení	8 740	130,4	3,5	37,1	9,1	14,6
82829 Montážní dělník elektrického zařízení jinde neuvedený	5 500	131,3	4,0	36,6	9,1	14,4
8283 Montážní dělníci montující elektronická zařízení	4 970	136,4	3,6	32,0	9,2	13,4
8284 Montážní dělníci montující výrobky z kovů, pryže a plastů	6 551	137,0	3,6	31,2	10,7	13,2
82849 Montáž. dělník výrobků z kovů, plastů, pryže vč. jejich komb. jind	5 562	136,8	3,8	31,5	10,8	13,3
8287 Montážní dělníci montující výrobky z kombinovaných mat.	2 631	133,8	2,5	34,6	9,7	12,7
82879 Montážní dělník výrobků z kombinovan. materiálů jinde n.	2 288	135,5	2,5	32,8	9,9	12,4
8290 Obsluha jin.stacionárních zařízení a ost. montážní dělníci	4 382	141,5	6,1	29,6	7,9	14,7
8311 Strojvedoucí	8 552	142,2	8,3	24,7	3,9	15,5
83112 Strojvedoucí lokomotivy, vlaku	7 111	140,9	8,4	24,3	3,7	15,3
8313 Dělníci zabezpeč. sestavování vlaků (brzdaři, výhybkáři)	7 652	139,5	6,7	25,1	4,5	15,4
8321 Řidiči osobních a malých dodávkov. automobilů, taxikáři	3 006	152,2	6,7	24,6	4,6	14,5
8323 Řidiči autobusů, trolejbusů a tramvají	15 728	158,5	16,1	29,0	7,4	16,7
83231 Řidič autobusu v městské hromadné dopravě	5 398	158,5	14,3	28,8	7,9	17,3
83232 Řidič autobusu v silniční dopravě osob	5 787	159,9	20,3	29,8	6,6	16,0
8324 Řidiči nákladních automobilů a tahačů	21 045	154,3	9,1	26,6	6,4	14,2
83242 Řidič nákladního automobilu v zahraniční dopravě (TIR)	3 276	156,3	7,5	25,7	6,6	12,7
83243 Řidič nákladního automobilu	14 024	153,3	9,2	26,7	6,2	14,6
8332 Obsluha zemních a příbuzných strojů	5 078	149,9	10,2	29,5	5,6	16,4
8333 Obsluha jeřábů, zdvihacích a podob. manipulačních zařiz.	4 601	138,2	5,3	32,0	8,5	15,5
8334 Obsluha vysokozdvíhých a ostatních motorových vozíků	13 902	143,0	4,4	27,6	6,9	14,5
83341 Řidič vysokozdvíhých vozíků	8 902	142,2	4,4	28,0	6,8	14,6
83349 Řidič motorových vozíků jinde neuvedený	4 422	144,6	4,4	27,0	7,3	14,4
9132 Pomocníci a uklízeči v kancelář., hotel., nemocnicích ap.	17 023	144,2	2,5	28,0	8,6	14,0
91321 Pomocník, uklízeč v kancelářích	2 916	141,0	0,9	28,4	7,5	14,6
91323 Uklízeč výrobních prostor, skladů, svačinkařka	2 530	138,7	1,9	30,4	8,8	13,6
91324 Pomocník, uklízeč ve zdravotnickém zařízení	2 516	148,4	5,3	28,1	8,4	15,2
91325 Pomocník, uklízeč v hotelu, v restauraci, pokojská	1 671	144,7	1,9	27,3	8,9	14,0
91327 Pomocník, uklízeč ve službách	2 983	147,8	3,5	26,7	9,0	12,9
91329 Pomocník, uklízeč jinde neuvedený	2 670	144,1	2,0	27,4	9,2	13,2
9141 Domovníci, správci domu	830	149,4	3,8	24,4	4,9	15,1
9152 Vrátní, hlídači, uváděči a šatnářky	5 203	149,2	6,7	26,4	8,1	13,7

Revidované výsledky ke dni 10.3.2011

**Průměrná měsíční odpracovaná a neodpracovaná doba
dle podskupin zaměstnání a zaměstnání KZAM-R**

Podskupiny zaměstnání a zaměstnání KZAM-R (zveřejněna zaměstnání, která jsou ve své hlavní třídě zastoupena minimálně 1%)	Počet zaměstnanců přepočtený podle evid. měsíců	Odpracovaná doba		Neodpracovaná doba		
		celkem	z toho přesčas	celkem	z toho	
					nemoc	dovolená
hod/měs	hod/měs	hod/měs	hod/měs	hod/měs		
91521 Vrátný	3 391	149,1	7,3	27,5	8,1	14,2
91522 Hlídač	1 526	150,9	6,4	23,7	8,1	12,6
9161 Sběrači odpadků, popeláři	1 316	151,7	9,3	26,8	9,4	14,2
91613 Popelář	902	152,3	11,1	26,7	8,8	14,9
9162 Metaři, čističi záchodků, žump, kanálů a podob. zařízení	880	138,8	4,8	30,6	7,9	16,2
9311 Pomocní a nekvalifikovaní dělníci v dolech a lomech	1 400	134,4	4,1	34,5	9,0	17,7
9312 Pomocní a nekvalifik. dělníci na stavbách a údržbě silnic	919	148,9	9,7	32,5	9,5	16,0
9321 Pomocní a nekvalifikovaní montážní a manipulační dělníci	17 705	137,8	4,6	33,2	9,7	12,9
93211 Manipulační dělník v průmyslu (ve výrobě)	6 845	137,9	4,7	33,2	9,0	13,4
93212 Pomocný dělník v průmyslu (ve výrobě)	7 599	137,3	4,8	33,2	9,9	12,9
93213 Pomocný montážní dělník	1 034	144,1	3,8	30,4	8,6	10,7
93219 Nekvalifikovaný montážní pracovník v průmyslu jinde n.	1 935	136,2	3,9	35,2	11,9	12,8
9322 Ruční baliči a pytlotači	1 935	140,2	5,4	31,5	9,6	14,2
93221 Balič ruční	1 651	140,1	5,2	31,6	9,6	14,1
9323 Dělníci nádvorní skupiny (pomocní montéři)	2 169	141,5	3,8	28,8	7,8	14,5
93239 Nekvalifikovaný pracovník jinde neuvedený	1 626	140,8	3,5	28,6	7,7	14,4
9333 Vazači a nosiči břemen, přístavní dělníci (dokaři)	1 393	140,4	5,9	31,6	9,4	15,2
9339 Pomocní a nekvalif. prac. v dopr., ve skladech, v telekom.	14 496	141,5	3,4	29,2	7,8	14,9
93391 Pomocný, manipulační dělník v dopravě	1 095	143,7	5,5	28,3	7,5	15,5
93393 Pomocný skladník	8 605	140,2	3,8	29,8	7,7	14,7
93397 Pomocný pracovník obchodního provozu	1 930	148,5	1,3	26,1	8,9	13,6
93399 Nekvalifikovaný prac. v dopravě, skladech, telekomun j. n.	2 214	137,7	2,8	30,5	7,7	16,9



Dodatek

Technický popis šetření

Dodatek – Technický popis šetření

Technický popis šetření přibližuje metodické postupy používané při zpracování podnikatelské sféry Informačního systému o průměrném výdělku (ISPV-PS). Popis je rozdělen do pěti kapitol: metoda výběru ekonomických subjektů, vstupní údaje, nejdůležitější sledované veličiny, dopočtové metody a definice vybraných pojmů.

1. Metoda výběru ekonomických subjektů

Kapitola popisuje základní soubor šetření, strukturu výběrového souboru a postup při výběru ekonomických subjektů (ES).

1.1. Základní soubor

Základním souborem ISPV-PS jsou aktivní ekonomické subjekty z registru ekonomických subjektů Českého statistického úřadu (ČSÚ), které mají 10 a více zaměstnanců a přísluší do podnikatelské sféry a do institucionálních sektorů nefinančních podniků, finančních institucí nebo vládních institucí. Ekonomické subjekty, které přísluší do podnikatelské sféry, odměňují zaměstnance mzdou podle § 109, odst. 2 zákona č. 262/2006 Sb., zákoníku práce, ve znění pozdějších předpisů. Způsob odměňování se zjišťuje pomocí registru „Automatizovaného rozpočtového informačního systému“ (ARIS), který je spravován Ministerstvem financí. Registr ekonomických subjektů (RES) je detailně popsán na internetových stránkách ČSÚ (www.czso.cz).

1.2. Struktura výběrového souboru

Statistické šetření ISPV-PS za 1. - 4. čtvrtletí 2009 zahrnuje 3 478 ekonomických subjektů, které reprezentují přibližně 1 282 tisíc zaměstnanců. Strukturu výběrového souboru ISPV-PS bez non-response (dále jen výběrový soubor) ukazují z různých pohledů pro 1. - 4. čtvrtletí 2009 následující tabulky.

Výběrový soubor ISPV podnikatelské sféry	
Počet ekonomických subjektů	3 478
Počet zaměstnanců	1 282 tisíc

Tabulka 1

Složení výběrového souboru z hlediska odvětvového ukazuje tabulka 2 – Odvětvová skladba výběrového souboru. Regionální složení výběrového souboru uvádí tabulka 3 – Regionální skladba výběrového souboru.

Odvětvová skladba výběrového souboru ISPV podnikatelské sféry		
Kód CZ-NACE	Sekce	Počet ES
A	Zemědělství, lesnictví a rybnářství	175
B	Těžba a dobývání	32
C	Zpracovatelský průmysl	1450
D	Výroba a rozvod elektřiny, plynu, tepla	41
E	Zásobování vodou, činnosti související s odpady	68
F	Stavebnictví	273
G	Obchod, opravy motorových vozidel	440
H	Doprava a skladování	170
I	Ubytování, stravování a pohostinství	75
J	Informační a komunikační činnosti	98
K	Peněžnictví a pojišťovnictví	138
L	Činnosti v oblasti nemovitostí	33
M	Profesní, vědecké a technické činnosti	131
N	Administrativní a podpůrné činnosti	155
O	Veřejná správa, obrana, sociální zabezpečení	9
P	Vzdělávání	47
Q	Zdravotní a sociální péče	110
R	Kulturní, zábavní a rekreační činnosti	25
S	Ostatní činnosti	8

Tabulka 2

Regionální skladba výběrového souboru ISPV podnikatelské sféry		
Kód NUTS 3	Kraj	Počet ES
CZ010	Hlavní město Praha	814
CZ020	Středočeský	331
CZ031	Jihočeský	210
CZ032	Plzeňský	192
CZ041	Karlovarský	78
CZ042	Ústecký	221
CZ051	Liberecký	126
CZ052	Královéhradecký	152
CZ053	Pardubický	162
CZ063	Vysočina	161
CZ064	Jihomoravský	382
CZ071	Olomoucký	157
CZ072	Zlínský	186
CZ080	Moravskoslezský	306

Tabulka 3

1.3. Výběr

Výběr ekonomických subjektů v ISPV-PS lze charakterizovat jako jednostupňový stratifikovaný výběr. Výběrovými jednotkami jsou ekonomické subjekty, na které se v případě vybrání vztahuje zpravodajská povinnost. Statistickými jednotkami jsou zaměstnanci, kteří jsou nositeli sledovaných statistických znaků. Základní soubor (ZS) je rozdělen do oblastí (strat) podle:

- regionů (krajů),
- velikostních kategorií,
- odvětvových skupin.

Regionem se z hlediska výběru jednotek rozumí kraj ve smyslu ústavního zákona č. 347/1997 Sb. v platném znění. Ke stratifikaci výběrové opory jsou použity tři velikostní kategorie ekonomických subjektů uvedené v tabulce 4 – Velikostní kategorie pro výběr. Stratifikační třídění obsahuje dvanáct odvětvových skupin z vybraných institucionálních sektorů podnikatelské sféry. Vymezení strat je provedeno na základě podobnosti v charakteru ekonomické činnosti a podobnosti v zaměstnanecké struktuře.

V jednotlivých oblastech ZS, vzniklých jeho rozdělením dle příslušných stratifikačních kritérií, je vybrán stanovený podíl ekonomických subjektů. Největší subjekty s 250 a více zaměstnanci jsou zařazeny do šetření všechny (výběr s pravděpodobností rovnou 1). Menší subjekty s 10 až 249 zaměstnanci jsou vybírány v jednotlivých stratech systematickým náhodným výběrem s nestejnými pravděpodobnostmi bez vracení. Pravděpodobnosti výběru se liší podle velikosti subjektu a jejich výše je určena výběrovým podílem uvedeným v tabulce 4. Výběrový soubor ekonomických subjektů s 10 až 249 zaměstnanci se obměňuje metodou rotujícího panelu s periodou rotace devět let, tzn. k plné obměně dojde za devět let.

Velikostní kategorie pro výběr		
Kategorie	Počet zaměstnanců	Výběrový podíl [%]
1	10 až 49	4,5
2	50 až 249	15
3	250 a více	100

Tabulka 4

2. Vstupní údaje

Kapitola popisuje sběr dat do šetření ISPV-PS, nejdůležitější vstupní údaje a používané klasifikace a číselníky.

2.1. Sběr dat

Ekonomické subjekty, na které se vztahuje zpravodajská povinnost, vykazují do statistického šetření ISPV-PS údaje o všech zaměstnancích v pracovním poměru. Vybraná zpravodajská jednotka předává data na Ministerstvo práce a sociálních věcí, které je orgánem vykonávajícím státní statistickou službu.

Termínem pro předání dat od respondenta je 25. den měsíce následujícího po skončení sledovaného období.

Předávaná data mají formu databázových souborů a obsahují informace o zaměstnavateli a zaměstnancích. U více než 90 % respondentů je zdrojem dat pro šetření mzdový a personální systém. Datové soubory jsou předávány ve více než 90 % případů elektronickou poštou, zbylá část respondentů posílá data na disketě, případně na papírových formulářích.

Pro kontrolu a opravu dat, připravených mzdovým a personálním systémem respondenta, případně pro pořízení vstupních dat, je určen "Lokální pořizovací program ISPV 2009", který se musí před použitím nainstalovat na lokální disk.

Pořizovací program řeší i zabezpečení dat při přenosu od respondenta ke zpracovateli. Používá přitom hybridní šifrování s veřejným a privátním klíčem. Veřejný klíč je součástí instalace pořizovacího programu, privátní klíč je uložen na interním serveru zpracovatele. Zašifrovaná data se ukládají do souboru s formátem S/MIME verze 3.

Pokud se respondenti šetření chtějí vyhnout instalaci programu, je pro ně připraven "Internetový kontrolní program", přes který lze data zaslat z kteréhokoliv počítače připojeného na internet. Tento program taktéž umožňuje kontrolu dat vytvořených mzdovým systémem a jejich zabezpečený přenos ke zpracovateli pomocí certifikovaného šifrovaného komunikačního protokolu https. V tomto programu však není umožněno respondentům provádět opravy dat.

Oba programy jsou volně k dispozici na stránkách www.ispv.cz v sekci Pro respondenty šetření.

2.2. Nejdůležitější vstupní údaje

Šetření ISPV-PS se čtvrtletní periodicitou monitoruje výdělkovou úroveň a odpracovanou dobu jednotlivých zaměstnání podle klasifikace KZAM-R v České republice.

Hodinový výdělek je údaj zjišťovaný z průměrných hodinových výdělků definovaných v § 351 až § 362 zákona č. 262/2006 Sb., zákoníku práce, ve znění pozdějších předpisů. Obvykle se jedná se o podíl mzdy za práci a odpracované doby za poslední čtvrtletí sledovaného období. Hodinový výdělek je krátkodobým indikátorem výdělkové úrovně.

Hrubá měsíční mzda, vypočtená z hrubé mzdy za sledované období, je druhým indikátorem, který ukazuje výdělkovou úroveň. Hrubá mzda je součtem mzdy za práci, náhrad mzdy a odměn za pracovní pohotovost, které jsou přímo sbíranými položkami. Mzda je definovaná v § 109, odst. 2 zákona č. 262/2006 Sb., zákoníku práce, ve znění pozdějších předpisů. Šetření ISPV-PS sleduje i strukturu hrubé měsíční mzdy, tj. prémie a odměny, příplatky za přesčas, ostatní příplatky, náhrady a odměny za pracovní pohotovost. Hrubá měsíční mzda a její složky se vztahují k celému sledovanému období, které zahrnuje dobu od počátku roku do konce čtvrtletí, za které se šetření provádí.

Šetření ISPV-PS dále sleduje pracovní dobu zaměstnanců. Vstupní věta o zaměstnanci obsahuje odpracovanou dobu od počátku roku a z ní počet přesčasových hodin. Odpracovaná doba u zaměstnanců odměňovaných měsíční mzdou nezahrnuje dobu svátků v jinak pracovních dnech. Věta dále obsahuje celkovou neodpracovanou dobu od počátku roku, z ní počet hodin nemoci a dovolené.

2.3. Klasifikace a číselníky

ISPV používá standardní statistické klasifikace a číselníky (podrobněji popsané na www.czso.cz). Protože je ISPV pod názvem „Čtvrtletní šetření o průměrném výdělku“ součástí programu statistických zjišťování, je použití platných statistických klasifikací závazné jak pro orgán vykonávající státní statistickou službu, tak pro zpravodajské jednotky poskytující údaje pro statistické zjišťování. ISPV-PS používá následující klasifikace a číselníky:

KZAM-R	Klasifikace zaměstnání; vydáno sdělením ČSÚ č. 492/2003 Sb. ze dne 18. prosince 2003 o vydání rozšířené Klasifikace zaměstnání KZAM-R.
CZ-ICSE	Klasifikace postavení v zaměstnání; vydáno sdělením ČSÚ č. 494/2003 Sb. ze dne 18. prosince 2003 o vydání Klasifikace postavení v zaměstnání.
KKOV	Klasifikace kmenových oborů vzdělání; vydáno sdělením ČSÚ č. 320/2003 Sb. ze dne 9. září 2003 o zavedení Klasifikace kmenových oborů vzdělání. Poslední aktualizace byla provedena k 1. září 2008 sdělením ČSÚ č. 264/2008 Sb. ze dne 10. července 2008 o aktualizaci Klasifikace kmenových oborů vzdělání.
LAU 1	Číselník okresů; od 1. ledna 2008 je systém statistické klasifikace územních struktur v České republice rozdělen, v souladu se systémem Eurostatu, na dvě části: klasifikace CZ-NUTS, systém LAU (Local Administrative Units). Z hlediska statistiky mají LAU závazný charakter. Jednotky LAU 1 (dřívější NUTS 4) jsou v ČR tvořeny okresy. Územní jednotky na úrovni LAU 1 přebírají kódy od dřívějších jednotek NUTS 4. Proti NUTS 4 jsou v LAU 1 následující změny: <ul style="list-style-type: none"> - do kódů LAU 1 okresů krajů Vysočina a Jihomoravského se promítá změna kódů NUTS 3 těchto krajů, - Praha se na úrovni LAU 1 nečlení.
CZ-NACE	Klasifikace ekonomických činností (CZ-NACE); vydáno sdělením ČSÚ č. 244/2007 Sb. ze dne 18. září 2007 o zavedení Klasifikace ekonomických činností.
CZ-GEONOM	Klasifikace zemí; vydáno sdělením ČSÚ č. 487/2003 Sb. ze dne 18. prosince 2003 o vydání Klasifikace zemí. Poslední aktualizace byla provedena k 15. prosinci 2008 sdělením ČSÚ č. 429/2008 Sb. ze dne 26. listopadu 2008 o aktualizaci Klasifikace zemí a o ukončení zveřejňování aktualizací.

3. Nejdůležitější sledované veličiny

Kapitola popisuje nejdůležitější sledované veličiny, algoritmy jejich výpočtu a kritéria pro zahrnutí zaměstnanců do dalších výpočtů.

3.1. Hodinový výdělek

Hodinový výdělek je přímo zjišťovaná veličina. Do výpočtu charakteristik hodinového výdělku jsou zařazeni zaměstnanci, kteří byli v evidenčním stavu v posledním dnu sledovaného období.

3.2. Hrubá měsíční mzda

Hrubá měsíční mzda se vztahuje k celému sledovanému období, tedy k 1. čtvrtletí, k 1.-2. čtvrtletí, k 1.-3. čtvrtletí, nebo k 1.-4. čtvrtletí. Na rozdíl od hodinového výdělku musí být hrubá měsíční mzda vypočtena z dalších přímo zjišťovaných mzdových položek a nemzdových plnění.

Hrubá mzda je v ISPV-PS definována jako součet mzdy za práci, náhrad mzdy a odměny za pracovní pohotovost. Hrubá měsíční mzda zaměstnance se vypočte podle vzorce:

$$\text{HMM} = \frac{\text{MZDA} + \text{NAHRADY} + \text{POHOTOV}}{\text{MESPLAC}_{\text{prep}}}$$

kde :

HMM	je hrubá měsíční mzda zaměstnance,
MZDA	je mzda za práci zaměstnance v kumulaci za sledované období (vstupní položka věty o zaměstnanci),
NAHRADY	jsou náhrady mzdy zaměstnance v kumulaci za sledované období (vstupní položka věty o zaměstnanci),
POHOTOV	je odměna za pracovní pohotovost zaměstnance v kumulaci za sledované období (vstupní položka věty o zaměstnanci),
MESPLAC _{prep}	je počet přepočtených placených měsíců zaměstnance, tj. počet měsíců, odpovídajících součtu odpracované doby a doby, po kterou pobíral náhrady mzdy.

Počet přepočtených placených měsíců MESPLAC_{prep} je roven počtu kalendářních měsíců v případě, že zaměstnanec s plným pracovním úvazkem po celé sledované období pracoval nebo pobíral náhrady mzdy. Pokud zaměstnanec byl v evidenčním stavu kratší dobu než sledované období, bude jeho počet placených měsíců zkrácen poměrem počtu pracovních dnů v evidenčním stavu a ve sledovaném období. Podobně se počet placených měsíců zkrátí, pokud zaměstnanec měl jinou absenci než absenci s náhradou mzdy (např. nemoc), případně měl sjednán kratší pracovní úvazek.

Hrubá měsíční mzda za určitou skupinu zaměstnanců je vážená charakteristika, v níž hrubá měsíční mzda určitého zaměstnance má váhu, odpovídající počtu jeho placených měsíců za sledované období (tzv. váha placené doby). Tento způsob výpočtu umožňuje korektní srovnání mzdové úrovně jednotlivých zaměstnání a srovnávání v čase.

Sestavy s hrubou měsíční mzdou, diferenciací a strukturou hrubé mzdy obsahují také měsíční placenou dobu. Tento údaj ukazuje počet placených hodin (odpracovaná doba a doba náhrad) za placený měsíc a je v souladu s výpočtem hrubé měsíční mzdy.

Pro zahrnutí zaměstnance do výpočtů hrubé měsíční mzdy se uplatňují následující kritéria:

- přepočtený počet placených měsíců zaměstnance je alespoň jeden měsíc,
- stanovená týdenní pracovní doba na dané pracovní místo je alespoň 30 hodin (dle doporučení Eurostatu).

3.3. Měsíční odpracovaná a neodpracovaná doba

Měsíční odpracovaná (resp. neodpracovaná) doba se stejně jako hrubá měsíční mzda vztahuje k celému sledovanému období tj. k 1. čtvrtletí, k 1.-2. čtvrtletí, k 1.-3. čtvrtletí, nebo k 1.-4. čtvrtletí.

Měsíční odpracovaná doba zaměstnance se vypočte podle vzorce:

$$\text{ODPRACD}_{\text{mes}} = \frac{\text{ODPRACD}}{\text{MESEVID}_{\text{prep}}}$$

kde :

- ODPRACD_{mes} je měsíční odpracovaná doba zaměstnance,
- ODPRACD je odpracovaná doba zaměstnance v kumulaci za sledované období (vstupní položka věty o zaměstnanci),
- MESEVID_{prep} je počet přepočtených evidenčních měsíců zaměstnance, tj. počet měsíců, odpovídajících délce pracovního úvazku a délce pracovního poměru ve sledovaném období.

Počet přepočtených evidenčních měsíců MESEVID_{prep} je roven počtu kalendářních měsíců v případě, že zaměstnanec s plným pracovním úvazkem po celé sledované období byl v pracovním poměru a nebyl na mateřské či rodičovské dovolené. Pokud zaměstnanec byl v evidenčním stavu kratší dobu, než sledované období, bude jeho počet evidenčních měsíců zkrácen poměrem počtu pracovních dnů v evidenčním stavu a ve sledovaném období. Podobně se počet evidenčních měsíců zkrátí, pokud zaměstnanec měl sjednán kratší pracovní úvazek.

Měsíční odpracovaná doba za určitou skupinu zaměstnanců je vážená charakteristika, v níž měsíční odpracovaná doba určitého zaměstnance má váhu, odpovídající počtu jeho evidenčních měsíců ve sledovaném období (tzv. váha evidenční doby). Pro zahrnutí zaměstnance do výpočtů měsíční odpracované doby se uplatňují stejná kritéria jako u hrubé měsíční mzdy.

Obdobně jako odpracovaná doba se počítají měsíční neodpracovaná doba a také průměrné měsíční údaje o přesčasu, dovolené a nemoci.

4. Dopočtové metody

Kapitola dopočtové metody obsahuje řešení neodpovědí a popis metody vážení, hodnocení kvality odhadů a přehled publikovaných tabulek podle použitých vah.

4.1. Řešení neodpovědí a metoda vážení

Problém neodpovědí (tzv. non-response) či z dalších důvodů nepoužitelných dat od vybraného ekonomického subjektu je v ISPV-PS řešen metodou historické imputace a metodou upravující podnikové váhy respondentům.

Metoda vážení, používaná v ISPV-PS, umožňuje získat z dat výběrového souboru odhady charakteristik (parametrů) základního souboru. Odhady charakteristik zaměstnanecké populace základního souboru ISPV-PS jsou publikovány ve všech tabulkách s výjimkou tabulek s tříděním podle jednotlivých zaměstnání. Základem podnikových vah jsou váhové koeficienty, které vycházejí z pravděpodobnosti výběru každého ekonomického subjektu. Po úpravě vah z důvodu non-response se získají konečné podnikové váhy pomocí dopočtu na aktuální počet ES v základním souboru v rámci jednotlivých vážících strat. Podnikové váhy zvyšují při výpočtech odhadů význam dat ekonomických subjektů s relativně malým zastoupením ve výběrovém souboru. Relativně nejméně zastoupené jsou ve výběrovém souboru ISPV-PS ekonomické subjekty s 10-49 zaměstnanci, a proto mají největší váhy při výpočtech odhadů.

Výpočet váhy jednotlivých zaměstnanců je závislý na typu tabulky a také na typu publikovaného ukazatele. Přehled všech publikovaných tabulek s uvedením použitých vah je uveden v oddíle 4.3. Váha zaměstnance je součinem vah používaných v daném typu tabulkové sestavy.

Tabulky s tříděním podle zaměstnání PS-V5, PS-M5, PS-T5 obsahují charakteristiky výběrového souboru. Při interpretaci výsledků je nutno mít na zřeteli, že charakteristiky výběrového souboru nelze automaticky pokládat za odhady platné pro celou zaměstnaneckou populaci. Výběrové charakteristiky jsou ovlivněny větším relativním zastoupením velkých ekonomických subjektů ve výběrovém souboru ISPV-PS.

4.2. Kvalita odhadů

Odhadované charakteristiky podléhají dvěma typům chyb – výběrovým chybám a nevýběrovým chybám. Výběrové chyby jsou způsobeny faktorem náhody při pravděpodobnostním výběru ISPV-PS. Hodnoty výběrových chyb není možné z výběrového souboru ISPV-PS dostatečně přesně kvantifikovat, nicméně používaná stratifikace výrazně snižuje jejich výši. Nevýběrové chyby bývají způsobeny především špatnou kvalitou dat předávaných respondenty (neúplné a chybné údaje) a jejich vliv je snižován několikastupňovými kontrolními mechanismy a častými kontakty zpracovatele šetření s respondenty.

4.3. Přehled publikovaných tabulek podle použitých vah

Hodinový výdělek				
Tabulka	Třídící kritérium	Podniková váha	Váha placené doby	Váha evidenční doby
PS-V0	Celá ČR	X		
PS-V1	HL. třídy zaměstnání KZAM-R	X		
PS-V2	Věkové kategorie	X		
PS-V4	Vzdělání	X		
PS-V5	Podskupiny zaměstnání a zaměstnání KZAM-R			
PS-V6	Kategorie zaměstnání	X		
PS-V7	Sekce CZ-NACE	X		
PS-V8	Pohlaví	X		
PS-V9	Kraje	X		
PS-D1	HL. třídy zaměstnání KZAM-R	X		
PS-D2	Vzdělání	X		
PS-D3	Věkové kategorie	X		

Tabulka 5

Hrubá měsíční mzda				
Tabulka	Třídící kritérium	Podniková váha	Váha placené doby	Váha evidenční doby
PS-M0	Celá ČR	X	X	
PS-M1	HL. třídy zaměstnání KZAM-R	X	X	
PS-M5	Podskupiny zaměstnání a zaměstnání KZAM-R		X	

Tabulka 6

Odpracovaná a neodpracovaná doba				
Tabulka	Třídící kritérium	Podniková váha	Váha placené doby	Váha evidenční doby
PS-T0	Celá ČR	X		X
PS-T1	Hl. třídy zaměstnání KZAM-R	X		X
PS-T5	Podskupiny zaměstnání a zaměstnání KZAM-R			X

Tabulka 7

5. Definice vybraných pojmů

Ekonomický subjekt	Ekonomický subjekt je právnický subjekt nebo fyzická osoba s postavením podnikatele, zapsaná do registru ekonomických subjektů ČSÚ. Každému ekonomickému subjektu se přiděluje identifikační číslo (IČ).
Organizační jednotka	Z hlediska mzdové statistiky ISPV se dělí ekonomické subjekty na organizační jednotky podle okresu, ve kterém jejich zaměstnanci působí. Organizační jednotku tvoří všichni zaměstnanci ekonomického subjektu, kteří působí ve stejném okrese.
Zpravodajská jednotka	Zpravodajskou jednotkou je právnická osoba, organizační složka státu nebo fyzická osoba, od níž se požaduje poskytnutí údajů ve statistickém zjišťování podle zákona č. 89/1995 Sb., o státní statistické službě, ve znění pozdějších předpisů.
Sledované období	Sledované období je období od začátku roku do konce čtvrtletí, za které se provádí výběrové statistické zjišťování.
Podnikatelská sféra	Do podnikatelské sféry patří subjekty, které odměňují mzdou podle § 109, odst. 2 zákona č. 262/2006 Sb., zákoníku práce, ve znění pozdějších předpisů.
Nepodnikatelská sféra	Do nepodnikatelské sféry patří organizace, které odměňují platem podle § 109, odst. 3 zákona č. 262/2006 Sb., zákoníku práce, ve znění pozdějších předpisů.
Základní soubor	Základním souborem ISPV-PS jsou aktivní ekonomické subjekty podnikatelské sféry z registru ekonomických subjektů ČSÚ, které mají 10 a více zaměstnanců a přísluší do institucionálních sektorů nefinanční podniky, finanční instituce nebo vládní instituce.



Přílohy

Dotazník

Dotazník

Abychom maximalizovali efekt naší práce a přizpůsobili ji Vaším potřebám, dovoluujeme si předložit Vám následující dotazník, zaměřený na zjištění Vašich názorů na publikaci a celé šetření ISPV. Chcete-li přispět k tomuto úsilí a spolupodílet se na tvorbě mzdových statistických šetření, prosíme vyplňte následující dotazník a odešlete na adresu zpracovatele šetření, uvedenou na druhé stránce publikace.

1 Kdo jste? (nepovinný údaj)

Jméno:

Adresa:

E-mail:

2 Proč se zajímáte o mzdovou statistiku?

- 2.1 Mzdová statistika mě zajímá převážně jako
 zaměstnavatele zaměstnance odboráře z jiných důvodů
- 2.2 K jakému specifickému účelu publikaci používáte?
 pro informaci/zajímá mě to
 využívám ve své profesi
 k usměrňování mzdového vývoje
 jako zdroj informací pro kolektivní vyjednávání
 jako zdroj dat pro výzkum
 ke studiu
- 2.3 Využíváte i jiné zdroje informací o výdělcích?
 Český statistický úřad
 šetření poradenských firem
 informace od zaměstnavatelských svazů, odborových organizací
 tisk

3 Jak hodnotíte obsah publikace?

- 3.1 Do jaké míry publikace vyhovuje Vaším potřebám?
 do značné míry málo nevyhovuje
- 3.2 Rozsah publikace je
 vyhovující příliš velký nedostatečný

- 3.3 Forma tabulek je
 vyhovující málo přehledná nevhovující
- 3.4 Jsou používané indikátory mzdového vývoje (průměrný hodinový výdělek, hrubá měsíční mzda) a údaje o odpracované době (placená doba, odpracovaná doba) dostatečně srozumitelné?
 ano částečně vůbec ne
- 3.5 Které statistiky používáte?
 průměr medián kvartily decily
- 3.6 Postačuje technický popis šetření v dodatku publikace k získání základního přehledu o použitých metodách a postupech?
 ano částečně vůbec ne nevím
- 3.7 Používáte i další formy výsledků šetření ISPV?
 na stránkách www.mpsv.cz na stránkách www.ispv.cz
- 3.8 Máte námět pro zlepšení úrovně výsledkové publikace?

4 Co jste se dověděli z výsledků šetření?

- 4.1 Poskytuje statistické šetření ISPV celkově užitečné informace o úrovni výdělků podle zaměstnání?
 ano částečně vůbec ne
- 4.2 Máte námět pro zlepšení úrovně šetření?
