



Informační systém o průměrném výdělku

2006

III. čtvrtletí

Podnikatelská sféra

A grayscale photograph of a building's facade, showing architectural details like windows and a balcony.

Informační systém o průměrném výdělku

2006

III. čtvrtletí

Podnikatelská sféra

Revidované výsledky ke dni 10. 3. 2010

Copyright - MPSV ČR

Publikace ani její část nesmí být kopírována, rozšiřována a zařazována do informačních systémů v jakékoliv formě (elektronické, mechanické, optické, magnetické aj.) bez písemného souhlasu

Ministerstva práce a sociálních věcí

Zpracovatel: TREXIMA, spol. s r.o., tř. T. Bati 299, 764 21 Zlín - Louky

O b s a h :

Úvod	7
-------------------	---

Výsledková část ČR podnikatelská sféra

Základní metodické přístupy	11
Popis publikovaných tabulek	12

Hodinový výdělek

PS-V0	Hodinový výdělek v podnikatelské sféře České republiky	13
PS-V1	Hodinový výdělek podle hlavních tříd zaměstnání KZAM-R	14
PS-V2	Hodinový výdělek podle věkových kategorií	15
PS-V4	Hodinový výdělek podle vzdělání	15
PS-V5	Hodinový výdělek podle podskupin zaměstnání a zaměstnání KZAM-R.....	16
PS-V6	Hodinový výdělek podle kategorie zaměstnání	24
PS-V7	Hodinový výdělek podle sekcí ekonomických činností CZ-NACE	24
PS-V8	Hodinový výdělek podle pohlaví	25
PS-V9	Hodinový výdělek podle krajů	25

Dynamika hodinového výdělku

PS-D1	Dynamika hodinového výdělku podle hlavních tříd zaměstnání KZAM-R	26
PS-D2	Dynamika hodinového výdělku podle vzdělání	27
PS-D3	Dynamika hodinového výdělku podle věkových kategorií	28

Hrubá měsíční mzda

PS-M0	Hrubá měsíční mzda a její složky, diferenciací, placená doba v podnikatelské sféře České republiky	29
PS-M1	Hrubá měsíční mzda a její složky, diferenciací, placená doba podle hlavních tříd zaměstnání KZAM-R.....	30
PS-M5	Hrubá měsíční mzda a její složky, diferenciací, placená doba podle podskupin zaměstnání a zaměstnání KZAM-R.....	32

Měsíční odpracovaná a neodpracovaná doba

PS-T0	Průměrná měsíční odpracovaná a neodpracovaná doba v podnikatelské sféře České republiky	51
PS-T1	Průměrná měsíční odpracovaná a neodpracovaná doba podle hlavních tříd zaměstnání KZAM-R.....	52
PS-T5	Průměrná měsíční odpracovaná a neodpracovaná doba podle podskupin zaměstnání a zaměstnání KZAM-R	53

Dodatek - Technický popis šetření

1. Metoda výběru ekonomických subjektů	65
1.1 Základní soubor	65
1.2 Struktura výběrového souboru	65
1.3 Výběr	67
2. Vstupní údaje	67
2.1 Sběr dat	67
2.2 Nejdůležitější vstupní údaje	68
2.3 Klasifikace a číselníky	69
3. Nejdůležitější sledované veličiny	70
3.1 Hodinový výdělek	70
3.2 Hrubá měsíční mzda	70
3.3 Měsíční odpracovaná a neodpracovaná doba	71
4. Dopočtové metody	72
4.1 Řešení neodpovědí a metoda vážení	72
4.2 Kvalita odhadů	73
4.3 Přehled publikovaných tabulek podle použitých vah	73
5. Definice vybraných pojmů	74

Přílohy

Dotazník	77
----------------	----



Úvod

Úvod

Informační systém o průměrném výděлку (ISPV) je systém pravidelného monitorování výdělkové úrovně a pracovní doby zaměstnanců v České republice formou statistického šetření. Sledovanými ukazateli výdělkové úrovně jsou hodinový výdělek a hrubá měsíční mzda (plat). Šetření metodicky vychází a je obsahově harmonizováno se strukturálním šetřením EU „Structure of Earnings Survey“, viz nařízení komise (ES) č. 1916/2000 ve znění pozdějších předpisů.

Šetření je pod názvem „Čtvrtletní šetření o ceně práce“ zařazeno do programu statistických zjišťování, vyhlášených Českým statistickým úřadem (ČSÚ) ve sbírce zákonů pro příslušný kalendářní rok (viz příloha Vyhlášky č. 421/2005 Sb., částka 145, kterou se stanoví Program statistických zjišťování na rok 2006) a pro vybrané ekonomické subjekty je povinné. Šetření provádí pracoviště státní statistické služby Ministerstva práce a sociálních věcí (MPSV). Průběh a vývoj šetření řídí komise, složená ze zástupců MPSV, ČSÚ, Ministerstva financí, České národní banky, CERGE-EI, VŠE v Praze, Českomoravské konfederace odborových svazů, Svazu průmyslu a dopravy ČR. Zpracovatelem ISPV je TREXIMA, spol. s r.o. (www.trexima.cz).

Nejdůležitějším kritériem pro členění výsledků ISPV je příslušnost šetřeného ekonomického subjektu k podnikatelské, nebo nepodnikatelské sféře. V podnikatelské sféře probíhá šetření se čtvrtletní periodou a ve sféře nepodnikatelské je prováděno s periodou pololetní. Zdrojem dat pro nepodnikatelskou sféru je Informační systém o platech, který je spravován Ministerstvem financí. Za každou sféru jsou vydávány samostatné výsledkové publikace.

Výsledková publikace ve formátu Excel a ve formátu PDF je k dispozici na internetových stránkách MPSV (www.mpsv.cz) v sekci *Příjmy a životní úroveň*.

Podrobnější charakteristikou výdělkové úrovně podle zaměstnání v jednotlivých krajích se zabývá regionální statistika, kterou pod názvem „Regionální statistika ceny práce“ (RSCP) garantuje Správa služeb zaměstnanosti MPSV. Výsledkové publikace jednotlivých krajů jsou uloženy na stránkách <http://portal.mpsv.cz/> v sekci *Zaměstnanost*, v podsekci *Statistiky* pod odkazem *Statistika výdělků*.

Důkladný popis šetření, včetně všech výsledkových publikací, poskytuje také portál www.ispv.cz. Slouží především jako podpora respondentům, kteří zde naleznou všechny potřebné informace a podpůrné nástroje pro zasílání dat. Portál je využíván také k uveřejňování odborných studií a článků, které jako zdroj informací uvádí šetření ISPV a RSCP.

Ministerstvo práce a sociálních věcí děkuje všem respondentům šetření za přípravu vstupních dat pro šetření. Svědomitý přístup respondentů a dodržování termínů pro předání dat umožňují pravidelně uveřejňovat tuto publikaci.



Výsledková část

ČR Podnikatelská sféra

Výsledková část ČR podnikatelská sféra

Základní metodické přístupy

Tato publikace přináší charakteristiky hodinového výdělku, hrubé měsíční mzdy a pracovní doby získané za podnikatelskou sféru šetření ISPV (ISPV-PS). V ISPV se zařazují do podnikatelské sféry ekonomické subjekty, které odměňují podle zákona č. 1/1992 Sb. o mzdě, odměně za pracovní pohotovost a o průměrném výdělku.

Primárním výsledkem ISPV jsou statistiky výdělkové úrovně jednotlivých zaměstnání (v klasifikaci KZAM-R), dalším produktem jsou odhady výdělkových parametrů zaměstnanecké populace ČR v členění podle firemních i zaměstnaneckých charakteristik. Ekonomické subjekty se v ISPV člení na organizační jednotky, jestliže je možné provést vnitřní rozčlenění podle okresů, ve kterých dílčí jednotky působí. Výsledky podle krajů jsou v tomto smyslu výsledky získané pracovištní metodou.

Vedle podnikového výkaznictví ČSÚ je ISPV dalším zdrojem informací o výdělcích v České republice. Výkaznictví ČSÚ, jako tradiční zdroj, sbírá údaje o evidenčním počtu zaměstnanců a vyplacených mzdách za ekonomický subjekt a publikuje průměrné mzdy v členění podle firemních charakteristik. Při srovnávání výsledků výkaznictví a ISPV-PS je třeba vzít v úvahu rozdílnou definici podnikatelské sféry, rozdílné metody výpočtu výdělkových charakteristik. Výkaznictví ČSÚ člení výsledky podle sídla ekonomického subjektu, tj. podnikovou metodou.

Respondenty šetření ISPV-PS jsou aktivní ekonomické subjekty (ES) z institucionálních sektorů nefinančních podniků, finančních institucí a vládních institucí zapsané v registru ekonomických subjektů ČSÚ (RES). Na základě Automatizovaného rozpočtového informačního systému (ARIS), který je spravován Ministerstvem financí, se zjišťuje způsob odměňování a příslušnost ekonomického subjektu k podnikatelské sféře. Šetření je výběrové pro ES s 10 až 999 zaměstnanci a plošné pro ES s 1000 a více zaměstnanci. Náhodný výběr je prováděn na základě příslušnosti ES do kraje, velikostní kategorie a odvětví ekonomické činnosti.

Tabulky s označením PS-V5, PS-M5, PS-T5 obsahují charakteristiky výběrového souboru (statistiky) jednotlivých zaměstnání na úrovni podskupin zaměstnání (čtyřmístný KZAM-R) a jednotek zaměstnání (pětimístný KZAM-R). Při interpretaci výsledků je nutno mít na zřeteli, že charakteristiky výběrového souboru nelze automaticky pokládat za odhady platné pro celou zaměstnaneckou populaci. Výběrové charakteristiky jsou ovlivněny větším relativním zastoupením velkých ekonomických subjektů ve výběrovém souboru ISPV-PS. Ostatní tabulky obsahují odhady parametrů základního souboru a při jejich výpočtu byly využity dopočtové metody založené na pravděpodobnosti výběru ekonomických subjektů.

Popis publikovaných tabulek

Tabulky v publikaci jsou rozděleny podle sledovaného ukazatele do čtyř základních okruhů. Tabulky přinášející charakteristiky hodinového výdělku jsou označeny PS-Vx, kde PS značí podnikatelskou sféru a x je pořadové číslo tabulky. Dynamiky hodinového výdělku jsou obsaženy v tabulkách se značením PS-Dx, charakteristiky hrubé měsíční mzdy, struktury mzdy a průměrné placené doby v tabulkách se značením PS-Mx a charakteristiky měsíční odpracované a neodpracované doby v tabulkách se značením PS-Tx.

Hlavním výsledkem ISPV jsou statistiky výdělkové úrovně a pracovní doby za jednotlivá zaměstnání podle klasifikace KZAM-R, obsažené v tabulkách PS-V5, PS-M5 a PS-T5. Tyto tabulky obsahují ta zaměstnání, která jsou ve své hlavní třídě (jednomístný KZAM-R) zastoupena alespoň jedním procentem. Uvedené počty organizačních jednotek a zaměstnanců ukazují na zastoupení ve výběrovém souboru. V ostatních tabulkách jsou počty zaměstnanců uváděny v % a jejich účelem je přiblížit relativní zastoupení publikovaných kategorií. Údaje o počtech zaměstnanců z této publikace neslouží jako zdroj informací o počtech zaměstnanců v ČR, ty zjišťují šetření ČSÚ – podnikové výkaznictví a výběrové šetření pracovních sil (viz www.czso.cz).

Statistické charakteristiky používané ve výsledkových tabulkách:

1. decil	První decil je hodnota, pod kterou leží 10 % nejnižších hodnot sledovaného znaku.
1. kvartil	První kvartil je hodnota, pod kterou leží 25 % nejnižších hodnot sledovaného znaku.
Medián	Medián je hodnota uprostřed vzestupně uspořádané řady hodnot sledovaného znaku, polovina hodnot je nižší než medián a druhá polovina je vyšší než medián.
3. kvartil	Třetí kvartil je hodnota, nad kterou leží 25 % nejvyšších hodnot sledovaného znaku.
9. decil	Devátý decil je hodnota, nad kterou leží 10 % nejvyšších hodnot sledovaného znaku.
Průměr	Průměr je počítán jako vážený (případně nevážený) aritmetický průměr sledovaného znaku.

Ostatní symboly používané ve výsledkových tabulkách:

"Neuvedeno"	Symbol "Neuvedeno" označuje kategorii zaměstnanců, u které nebyl uveden kód příslušného třídícího znaku.
"*"	Symbol "*" označuje položku vstupních dat vypočítanou, ale nezveřejnitelnou z důvodu nedostatečného počtu vstupních hodnot (méně než 3 ekonomické subjekty a 10 zaměstnanců).

Revidované výsledky ke dni 10.3.2010

Hodinový výdělek¹⁾ v podnikatelské sféře České republiky

Medián hodinového výdělku 101,36 Kč/hod

Index mediánu hodinového výdělku zaměstnanců

meziroční vůči 3. čtvrtletí 2005²⁾ 105,4 %

Diferenciace

1. decil - 10 % hodinových výdělků menších než 59,37 Kč/hod

1. kvartil - 25 % hodinových výdělků menších než 76,01 Kč/hod

Medián - 50 % hodinových výdělků menších než 101,36 Kč/hod

3. kvartil - 25 % hodinových výdělků větších než 137,85 Kč/hod

9. decil - 10 % hodinových výdělků větších než 193,78 Kč/hod

Průměr hodinového výdělku 123,58 Kč/hod

Podíl zaměstnanců s podprůměrným

hodinovým výdělkem 67,1 %

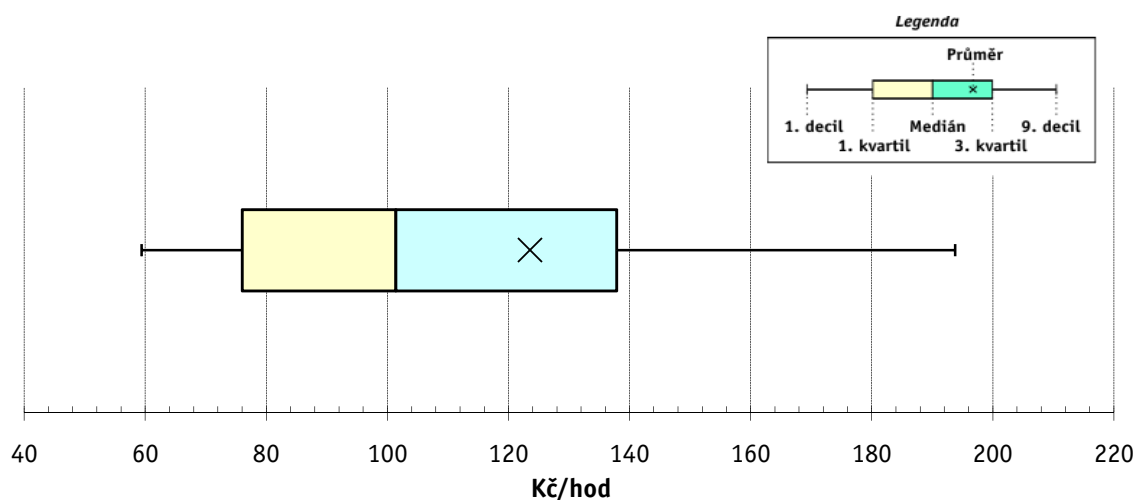

Vysvětlivky:

1) Hodinový výdělek se zjišťuje jako průměrný výdělek definovaný v § 17 zákona č. 1/1992 Sb..

2) Index mediánu hodinového výdělku byl vypočten podle metodiky z roku 2005.

Revidované výsledky ke dni 10.3.2010

Hodinový výdělek podle hlavních tříd zaměstnání KZAM-R

Hlavní třída zaměstnání KZAM-R	Struktura zaměst.	Medián	Diferenciace		Průměr
	%		1. decil	9. decil	
			Kč/hod	Kč/hod	Kč/hod
1 Zákonodárci, vedoucí a řídicí pracovníci	6,5	192,16	87,91	495,95	266,57
2 Vědečtí a odborní duševní pracovníci	8,1	166,48	98,34	317,16	198,12
3 Techničtí, zdravotničtí a pedagogičtí pracovníci	18,3	126,82	78,86	220,32	144,67
4 Nižší administrativní pracovníci	7,2	94,20	63,12	150,94	102,80
5 Provozní pracovníci ve službách a obchodu	6,9	67,60	49,90	115,66	77,06
6 Dělníci v zemědělství, lesnictví a rybářství	1,8	73,82	54,47	106,46	78,84
7 Řemeslníci, výrobci a zpracovatelé	22,5	95,71	62,00	146,43	101,38
8 Obsluha strojů a zařízení	20,9	95,71	62,28	144,63	100,78
9 Pomocní a nekvalifikovaní pracovníci	7,9	66,71	49,13	106,27	73,35
C E L K E M Č R - podnikatelská sféra	100	101,36	59,37	193,78	123,58

Struktura zaměstnanců dle hlavních tříd KZAM - R

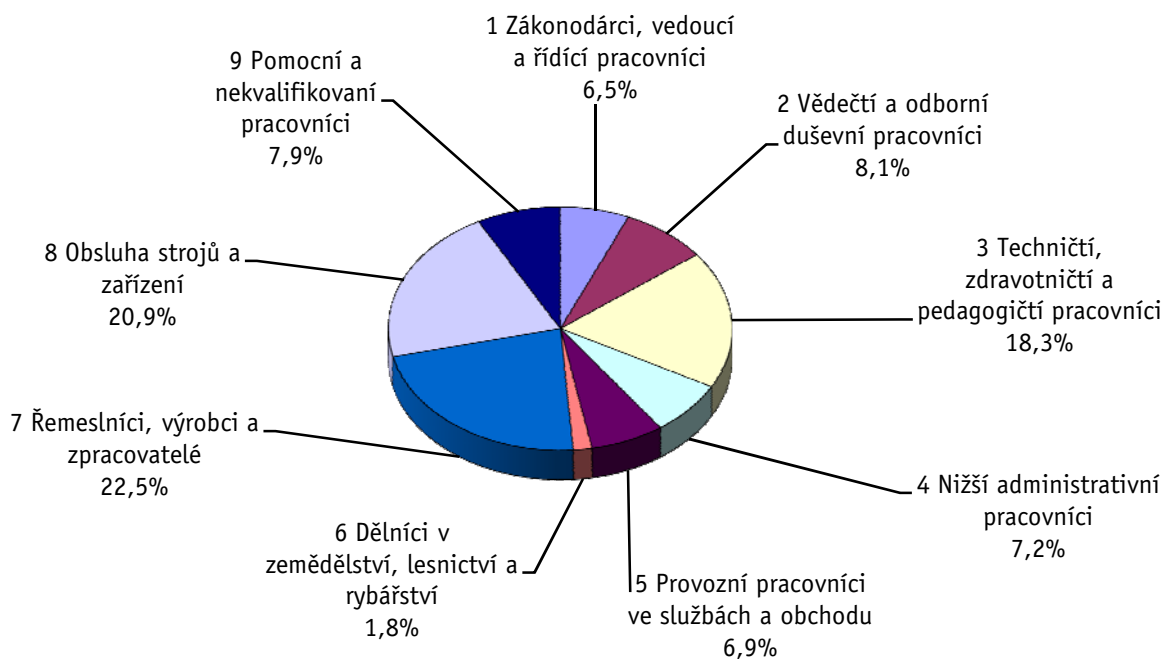

3. čtvrtletí 2006**ISPV - podnikatelská sféra**

PS-V2

Revidované výsledky ke dni 10.3.2010

**Hodinový výdělek
podle věkových kategorií**

Věková kategorie	Struktura zaměst. %	Medián Kč/hod	Diferenciace		Průměr Kč/hod
			1. decil Kč/hod	9. decil Kč/hod	
do 20 let	0,8	65,00	49,98	95,24	70,21
20 - 29 let	19,2	96,64	58,88	164,03	107,90
30 - 39 let	25,7	107,81	61,66	214,48	133,25
40 - 49 let	23,8	104,38	60,58	204,03	130,40
50 - 59 let	25,6	99,25	59,64	187,13	120,62
60 a více let	5,0	95,76	52,83	220,97	125,33
C E L K E M Č R - podnikatelská sféra	100	101,36	59,37	193,78	123,58

3. čtvrtletí 2006**ISPV - podnikatelská sféra**

PS-V4

Revidované výsledky ke dni 10.3.2010

**Hodinový výdělek
podle vzdělání**

Vzdělání	Struktura zaměst. %	Medián Kč/hod	Diferenciace		Průměr Kč/hod	
			1. decil Kč/hod	9. decil Kč/hod		
KKOV						
Základní a nedokončené	A-C	9,3	74,00	51,16	121,25	81,86
Střední bez maturity	D,E,H,J	45,5	90,78	57,43	143,20	97,47
Střední s maturitou	K-M	30,4	115,13	68,01	202,45	131,67
Vyšší odborné a bakalářské	N,R	1,4	126,74	76,97	259,99	158,47
Vysokoškolské	T,V	10,4	190,12	104,44	430,99	250,08
Neuvedeno		2,9	95,15	57,50	168,54	111,23
C E L K E M Č R - podnikatelská sféra	100	101,36	59,37	193,78	123,58	

Revidované výsledky ke dni 10.3.2010

Hodinový výdělek podle podskupin zaměstnání a zaměstnání KZAM-R

Podskupiny zaměstnání a zaměstnání KZAM-R (zveřejněna zaměstnání, která jsou ve své hlavní třídě zastoupena minimálně 1%)	Výběrový soubor		Medián Kč/hod	Diferenciace		Průměr Kč/hod
	počet org. jednotek	počet zaměst.		1. decil Kč/hod	9. decil Kč/hod	
	1210 Ředitelé a prezidenti velkých organizací, podniků	1 661	2 657	491,84	173,08	1 477,84
12105 Vedoucí velké zpracovatelské (průmyslové, výrobní) organizace	587	818	567,24	205,68	1 494,25	756,85
1221 Vedoucí pracovníci v zemědělství, lesnictví, rybářství a mysliv.	239	1 155	172,50	93,67	311,88	193,54
1222 Vedoucí pracovníci v průmyslu (ve výrobě)	1 434	8 601	266,13	151,00	589,69	339,32
12221 Výrobní, technický náměstek výrobní organizace	666	1 191	379,36	172,25	867,13	491,45
12223 Vedoucí výrobního (provozního) útvaru v energetice	128	748	288,10	164,72	595,98	342,65
12224 Vedoucí výrobního (provozního) útvaru ve strojírenství	440	2 017	259,83	151,43	615,38	332,42
12229 Vedoucí pracovník výrobního útvaru v průmyslu jinde neuved.	551	2 823	255,13	149,99	491,61	304,54
1223 Vedoucí pracovníci ve stavebnictví a zeměměřičství	294	1 767	273,94	148,29	586,18	340,21
1224 Vedoucí pracovníci ve velkoobchodě a v maloobchodě	824	9 320	121,25	71,16	296,34	165,94
12241 Vedoucí provozní jednotky obchodu	417	3 601	99,89	63,69	204,30	130,00
12242 Vedoucí oddělení, sektoru obchodního domu	73	803	119,37	81,53	258,57	150,24
12244 Vedoucí provozu v maloobchodě	217	1 544	123,74	72,63	240,64	147,85
12246 Vedoucí obchodního odboru (útvary)	235	821	241,57	112,37	545,77	304,70
12249 Vedoucí pracovník ve velkoobchodě, maloobchodě jinde neuved.	171	2 213	131,65	83,44	311,03	182,71
1226 Ved. pracovníci v dopr., skladování, telekom. a na pošt. úřadech	388	6 074	147,10	107,46	361,91	205,72
12266 Vedoucí provozního útvaru poštovního úřadu, telekomunikací	103	3 902	127,18	103,76	272,28	162,11
12267 Vedoucí provozního útvaru dopravní organizace	144	1 024	216,45	153,24	367,82	245,95
12269 Vedoucí prac. v dopravě, skladování, telekomunikacích jinde n.	171	760	249,29	151,01	481,09	305,07
1227 Vedoucí prac. v organ.zaměřených na poskytování obch.služeb	666	5 130	338,09	177,45	880,60	468,36
12271 Vedoucí provozu v peněžnictví, v pojišťovnictví	401	1 931	384,90	199,29	880,92	493,45
12273 Vedoucí provozního útvaru banky, spořitelny, pojišťovny	208	1 473	336,90	187,42	1 023,19	514,28
12274 Vedoucí provozního útvaru obchodních služeb	126	778	246,96	164,26	525,19	305,29
1229 Vedoucí pracovních dílčích celků jinde neuvedení (kult.,zdrav.)	484	2 526	204,54	126,14	437,58	267,30
12299 Vedoucí pracovník dílčího celku jinde neuvedený	442	2 054	190,71	121,52	430,94	258,51
1231 Vedoucí pracovníci finančních a hospodářských útvarů	1 858	5 251	274,93	142,34	714,73	381,84
12311 Ekonomický náměstek (ekonomický ředitel)	1 027	1 175	403,13	174,01	1 038,55	554,54
12314 Vedoucí útvaru informační soustavy, účetnictví	489	701	256,00	145,00	590,57	330,34
12318 Vedoucí ekonomického útvaru	507	780	227,00	129,78	540,84	311,37
12319 Vedoucí pracovník finančního, hospodářského útvaru jinde neuved.	328	883	266,25	141,69	662,73	353,91
1232 Vedoucí pracovníci personálních útvarů a útvarů průmysl. vztahů	769	1 182	288,78	142,32	704,62	377,87
1233 Vedoucí pracovníci odbytových útvarů (včetně průzkumu trhu)	1 281	4 410	291,81	143,34	740,17	399,29
12331 Obchodní náměstek (obchodní ředitel)	695	1 008	430,09	173,08	1 099,41	576,82
12334 Vedoucí útvaru odbytu (prodeje)	483	1 575	284,14	149,32	609,39	352,15
1235 Vedoucí pracovníci zásobovacích útvarů	828	1 671	215,18	114,80	459,69	263,08
12351 Vedoucí útvaru zásobování, nákupu	674	1 089	227,00	115,91	474,97	272,66
1236 Vedoucí pracovníci výpočetních útvarů	540	1 101	294,78	152,68	687,91	373,30
1237 Vedoucí pracovníci výzkumných a vývojových útvarů	551	1 894	234,70	105,64	521,94	293,51
12379 Vedoucí pracovník výzkumného a vývojového útvaru jinde neuved.	124	785	170,32	79,90	412,70	224,10
1239 Vedoucí pracovníci ostatních útvarů jinde neuvedení	995	4 304	219,19	118,41	467,54	274,16
12391 Vedoucí sekretariátu ředitele velké organizace (asistent ředitele)	487	1 090	155,29	98,43	346,11	206,46
12399 Vedoucí pracovník velkého univerzálního útvaru jinde neuved.	461	2 456	251,86	151,20	501,28	305,66
1312 Vedoucí, ředitelé v průmyslu (ve výrobě)	503	1 615	222,40	118,70	472,37	274,62
13122 Vedoucí samostatného výrobního provozu	314	906	219,06	123,53	477,00	272,61
1314 Vedoucí, ředitelé ve velkoobchodu a maloobchodu	438	4 021	94,88	58,14	232,05	129,17
13142 Vedoucí maloobchodní prodejny	300	3 410	88,55	57,22	166,39	103,28

Revidované výsledky ke dni 10.3.2010

Hodinový výdělek podle podskupin zaměstnání a zaměstnání KZAM-R

Podskupiny zaměstnání a zaměstnání KZAM-R (zveřejněna zaměstnání, která jsou ve své hlavní třídě zastoupena minimálně 1%)	Výběrový soubor		Medián Kč/hod	Diferenciace		Průměr Kč/hod
	počet org. jednotek	počet zaměst.		1. decil Kč/hod	9. decil Kč/hod	
	1315 Vedoucí, ředitelé v restauracích a hotelích	159	720	130,65	80,77	242,14
1316 Vedoucí, ředitelé v dopravě, sklad., telekom. a na pošt. úřadech	305	1 615	160,26	122,03	272,43	186,41
2113 Chemici	102	1 319	141,84	95,06	240,91	158,24
2119 Ostatní vědci a odborníci v příbuzných oborech jinde neuved.	109	1 513	167,25	104,89	260,13	183,14
21191 Vědecký (výzk. a vývoj.) pracovník v oborech technických j. n.	105	1 508	167,29	104,89	260,35	183,38
2131 Projektanti a analytici výpočetních systémů	312	2 508	210,62	115,73	369,45	236,82
21313 Projektant a analytik informačních systémů	143	1 323	214,47	139,45	368,21	239,55
2132 Programátoři	589	5 725	166,77	75,00	322,79	191,74
21321 Programátor specialista v oboru výpočetní techniky	151	2 854	162,29	63,87	331,26	185,64
21323 Programátor informačních systémů	172	1 303	197,85	116,46	359,36	221,61
2139 Ostatní odborníci zabývající se výpoč. tech. jinde neuvedení	887	5 152	206,40	127,49	377,88	237,32
21392 Inženýr správce integrovaných, informačních systémů, sítí	306	1 493	227,23	138,53	397,71	257,94
21399 Odborník zabývající se výpočetní technikou jinde neuvedený	224	1 154	202,33	119,48	431,30	248,28
2142 Projektanti staveb a areálů, stavební inženýři	369	3 585	165,69	108,43	308,31	192,61
2143 Projektanti elektrotechnických zařízení, elektroinženýři	384	3 024	195,89	121,65	341,36	219,42
2144 Projektanti elektron.systémů a telekom.sítí, inženýři - elektronici	181	2 066	184,00	130,47	341,34	218,60
2145 Projektanti a konstruktéři strojních zařízení, strojní inženýři	464	6 049	165,21	113,80	260,85	180,69
21452 Inženýr projektant, konstruktér průmysl. zařízení, strojů, motorů	272	3 023	158,00	109,95	237,10	168,57
2149 Ostatní architekti, projekt., konstruk.a tech.inženýři (tvůr.prac.)	450	3 156	190,48	126,94	366,90	231,08
21499 Inženýr jinde neuvedený	223	1 756	182,18	126,49	311,18	215,21
2221 Lékaři, ordináři (kromě zubních lékařů)	186	3 639	179,41	103,54	315,62	202,39
22217 Lékař se specializací v oboru jinde neuvedeném	134	1 937	183,29	122,60	300,28	202,45
22219 Lékař jinde neuvedený	54	1 159	171,84	91,36	372,02	207,29
2311 Vědeckopedagogičtí pracovníci	42	16 835	160,07	101,20	318,59	196,20
23112 Profesor vysokoškolský, univerzitní	34	1 939	241,45	156,68	540,14	306,06
23113 Docent	35	3 758	191,11	128,93	387,60	237,93
23114 Odborný asistent vysoké školy, univerzity	35	9 057	144,90	97,56	248,58	166,25
23115 Asistent vysoké školy, univerzity	30	1 478	120,02	82,14	207,90	137,76
2411 Odb. prac. na úseku účetnictví, financí, daní, ap., hlavní účetní	1 459	7 392	190,87	115,86	383,67	235,88
24112 Hlavní, vedoucí účetní	928	1 489	179,39	114,54	343,53	214,70
24119 Odborný pracovník účetnictví a financování jinde neuvedený	306	1 814	154,38	106,83	305,14	196,21
2412 Odbor. pracovníci na úseku zaměstnaneckých, personálních věcí	605	1 610	178,12	115,61	342,39	212,31
2413 Odborní pracovníci v bankovníctví a pojišťovnictví	485	18 324	164,31	113,05	333,25	210,08
24132 Bankovní makléř, poradce, expert, dealer	229	7 395	159,47	118,22	292,53	204,24
24135 Odborný pracovník pro úvěrovou administrativu	113	4 088	158,02	112,93	304,21	187,30
24138 Odborný pracovník v pojišťovnictví	111	1 304	154,71	47,35	305,68	183,04
24139 Odborný pracovník bankovníctví a pojišťovnictví jinde neuved.	212	3 250	175,20	110,83	363,57	218,32
2419 Ostatní odborní pracovníci v oblasti podnikání	825	7 944	202,25	130,79	361,39	232,21
24192 Odborný pracovník marketingu (zahraničních vztahů)	322	1 329	211,76	120,48	458,45	258,24
24199 Odborný pracovník v oblasti podnikání jinde neuvedený	327	4 808	199,55	135,77	304,40	219,32
2421 Právníci, právní poradci (mimo advokacie a soudnictví)	558	1 425	238,71	147,12	453,84	278,81
2441 Ekonomové - vědecktí pracovníci, specialisté, experti	832	4 829	184,92	112,57	358,32	220,22
24415 Odborný ekonom marketingu, obchodu	243	1 622	193,00	128,63	373,35	230,14
2451 Spisovatelé, autoři, kritikové, novináři, redaktori	101	2 088	149,28	95,17	239,38	163,47
24517 Redaktor - publicista	69	1 616	142,70	93,30	225,33	155,19
2470 Odborní administrativní pracovníci jinde neuvedení	519	3 843	141,10	89,51	253,17	163,20

Revidované výsledky ke dni 10.3.2010

Hodinový výdělek podle podskupin zaměstnání a zaměstnání KZAM-R

Podskupiny zaměstnání a zaměstnání KZAM-R (zveřejněna zaměstnání, která jsou ve své hlavní třídě zastoupena minimálně 1%)	Výběrový soubor		Medián Kč/hod	Diferenciace		Průměr Kč/hod
	počet org. jednotek	počet zaměst.		1. decil Kč/hod	9. decil Kč/hod	
	24706 Odborný administrativní pracovník podnikatelské organizace	265	1 758	135,93	86,50	242,70
24709 Odborný administrativní pracovník jinde neuvedený	264	1 638	149,06	96,42	268,55	174,71
3112 Stavební technici	991	9 074	155,77	103,60	252,14	171,48
31121 Mistr stavební výroby	409	4 539	160,82	107,80	263,72	178,07
3113 Elektrotechnici	770	8 162	150,71	106,76	233,51	162,75
31131 Mistr elektrotechnické výroby, výroby a rozvodu energie	329	3 483	137,42	109,46	230,00	153,70
3114 Elektronici a technici v radiokomunikacích a telekomunikacích	276	5 311	148,94	107,94	234,73	163,20
31146 Technik, inspektor radiokomunikací, telekomunikací	83	2 539	157,42	121,77	266,89	179,99
3115 Strojírenští technici	885	20 043	147,01	97,71	208,97	153,58
31151 Mistr strojírenské výroby	546	5 224	155,81	111,48	215,19	161,86
31155 Strojírenský technik kontrolor jakosti, laborant	328	4 239	139,61	90,10	197,34	145,42
31157 Strojírenský technik technolog, normalizátor	408	3 690	135,05	95,32	201,14	144,83
31159 Strojírenský technik jinde neuvedený	284	2 470	153,36	99,63	203,74	158,31
3116 Chemičtí technici	318	4 545	153,50	92,12	231,27	159,09
3117 Důlní a hutní technici	123	2 925	178,66	128,67	239,51	183,55
3118 Technici v kartografii, kresličí a zeměměřiči	529	3 173	128,98	88,28	191,99	137,15
3119 Ostatní techničtí pracovníci jinde neuvedení	2 084	24 279	139,76	89,79	215,85	149,08
31191 Mistr jinde neuvedený	1 058	7 827	148,38	97,09	217,96	154,69
31199 Technik jinde neuvedený	1 064	8 347	136,05	90,21	210,71	146,30
3121 Poradci ve výpočetní technice	429	2 784	191,83	118,43	387,95	229,81
3122 Operátoři a obsluha výpočetní techniky	791	4 428	120,46	71,82	226,06	138,96
3152 Bezpečnostní tech.a tech. pro kontrolu zdravotní nezávadnosti	900	4 960	132,39	88,27	202,21	143,17
3160 Technici železničního provozu	145	9 485	148,06	125,10	173,39	149,28
31606 Výpravčí (dispoziční, vnější služby)	54	5 347	148,70	135,77	164,06	149,45
3211 Technici a laboranti v oblasti biologie a v příbuzných oborech	232	2 231	97,78	71,78	150,09	107,24
3212 Technici v agronomii, v lesnictví a v zemědělství	437	4 572	118,48	82,94	159,54	121,96
3231 Ošetřovatelé, všeobecné zdravotní sestry	105	6 894	100,97	77,85	131,69	103,91
32313 Sestra (zdravotní sestra) (szp)	82	4 628	98,45	76,62	128,26	100,85
3411 Zprostředkovatelé finanč. transakcí, obchodu s cennými papíry	116	2 590	132,84	89,46	236,93	156,68
3412 Pojišťovací agenti	223	5 668	137,76	85,09	310,08	179,21
34121 Pojišťovací agent, zprostředkovatel pojištění	120	2 277	160,89	68,93	452,21	216,83
34124 Referent pojišťovny	114	2 259	118,15	88,62	184,07	129,44
3415 Obchodní cestující, profes. poradci v obchodě, obch.zástupci	931	8 758	168,57	98,03	298,98	188,39
34152 Obchodní zástupce	722	6 086	177,89	103,86	310,05	197,97
3416 Nákupčí	1 489	7 265	127,99	81,81	217,63	144,94
34161 Nákupčí (zásobovač, nákupce)	1 167	5 424	132,40	89,67	213,68	146,71
3421 Obchodní agenti	1 215	9 953	137,18	87,02	248,35	161,48
34213 Obchodní referent (referent obchodní služby)	1 028	7 252	131,60	85,98	226,19	148,99
3422 Odbytoví a přepravní agenti	1 343	10 354	131,31	83,16	227,83	153,81
34221 Odbytový agent (odbytář, prodejce)	794	6 625	134,84	82,08	238,65	160,90
3431 Odborné sekretářky, sekretáři	1 124	4 740	125,11	80,54	214,53	142,40
34319 Odborný sekretář, sekretářka jinde neuvedený	653	2 407	123,98	82,01	192,81	132,52
3433 Pracovníci v oblasti účetnictví, fakturace, rozpočet., kalkulace	3 009	23 801	122,59	82,08	193,02	134,07
34331 Účetní všeobecný	1 925	8 089	115,62	78,94	175,58	124,32
34332 Účetní mzdový	1 520	2 997	127,00	86,60	187,09	133,51
34333 Účetní finanční	1 053	3 037	122,19	84,02	191,11	134,86

Revidované výsledky ke dni 10.3.2010

Hodinový výdělek podle podskupin zaměstnání a zaměstnání KZAM-R

Podskupiny zaměstnání a zaměstnání KZAM-R (zveřejněna zaměstnání, která jsou ve své hlavní třídě zastoupena minimálně 1%)	Výběrový soubor		Medián Kč/hod	Diferenciace		Průměr Kč/hod
	počet org. jednotek	počet zaměst.		1. decil Kč/hod	9. decil Kč/hod	
	34339 Referent účetnictví, financování, rozpočetnictví a kalkul. jinde n.	607	3 294	128,37	90,14	201,06
3436 Referenti osobních oddělení	1 039	2 835	137,28	92,08	223,24	153,42
3439 Ostatní odborní administrativní pracovníci jinde neuvedení	1 621	12 315	123,95	82,94	208,10	139,63
34394 Referent hospodářské správy	737	2 411	129,31	85,82	205,34	139,38
34399 Referent administrativy jinde neuvedený	783	6 040	117,74	80,64	190,28	129,82
4113 Pracovníci přípravy dat výpočetní techniky	300	2 214	88,56	58,82	132,56	93,70
41131 Operátor počítače pro vkládání dat	174	1 218	93,31	62,16	133,10	96,20
4115 Sekretářky, sekretáři	1 762	8 954	106,60	71,94	172,58	118,11
41151 Sekretářka, sekretář	1 229	4 246	111,24	75,44	176,36	121,58
41159 Administrativní pracovník jinde neuvedený	817	4 263	101,45	68,03	164,58	113,28
4121 Nižší účetní	774	2 970	100,72	66,26	158,78	110,62
41217 Fakturant (úředník faktur)	333	1 093	93,09	64,63	141,55	100,12
4123 Nižší finanční, daňoví úředníci a úředníci v příbuzných oborech	189	1 363	148,99	103,08	224,74	160,49
4131 Úředníci ve skladech	1 927	15 904	95,17	65,90	138,33	100,59
41311 Vedoucí malého skladu, skladmistr	542	1 351	116,78	77,14	183,93	125,80
41312 Skladník (úředník)	1 139	7 027	96,42	68,64	134,61	101,17
41314 Úředník expedice, expedient	481	2 971	86,13	58,40	128,03	91,00
41315 Operátor skladů	344	3 087	94,71	70,14	132,05	98,98
4132 Úředníci ve výrobě (např. výrobní plánovači)	552	2 974	109,95	72,91	173,13	118,17
41323 Dílenský plánovač výroby	247	1 149	105,63	73,31	171,25	114,50
4133 Úředníci v dopravě a v přepravě (dispečeri, kontroloři apod.)	440	5 053	129,93	92,38	217,52	143,75
41331 Dispečer dopravy a přepravy, komerční dispečer	287	1 898	130,91	87,01	208,97	139,52
41339 Úředník v dopravě jinde neuvedený	98	1 101	156,94	101,52	254,87	169,88
4142 Poštovní doručovatelé, úředníci v třídárnách	148	19 075	83,17	71,43	110,26	87,92
41421 Doručovatel poštovních zásilek, tisku	97	12 652	79,64	70,45	100,84	82,43
41428 Úředník třídění poštovních zásilek	29	2 009	95,25	80,63	118,41	97,77
41429 Provozní pracovník pošty jinde neuvedený	100	2 833	88,02	71,98	108,12	89,16
4190 Ostatní nižší úředníci jinde neuvedení	389	1 905	101,36	67,52	179,59	113,85
41909 Nižší úředník (referent) jinde neuvedený	230	1 248	101,17	68,00	174,92	111,72
4211 Pokladníci (v bankách, pojišťovnách, spořitelnách, na poště)	835	3 624	102,28	79,50	141,46	108,75
42111 Pokladník v bance	202	1 509	115,40	87,97	148,05	117,50
4212 Úředníci na přepážkách a směnárnici	510	12 136	100,05	82,78	144,23	109,15
42122 Úředník u přepážky v bance	163	1 563	129,20	92,78	199,06	141,69
42123 Úředník u přepážky v pojišťovně	229	1 395	117,48	68,10	191,66	127,46
4213 Pokladníci v obchodě, společném stravování apod.	545	12 466	68,14	54,68	87,35	70,51
42131 Pokladník v obchodě	294	7 193	67,51	54,73	86,83	70,15
42134 Pokladník v maloobchodní prodejně	130	3 418	70,18	56,69	86,94	71,85
42135 Pokladník kontrolní pokladny v samoobsluze	116	1 207	65,19	51,02	91,30	68,93
4214 Prodavači vstupenek, jízdenek apod.	93	2 633	107,14	88,07	127,53	107,86
42143 Pokladník, prodavač jízdenek v osobní dopravě	67	1 994	105,50	88,68	125,48	105,86
4215 Bookmakeři, krupiéři a úředníci sázkových kanceláří	176	3 724	84,91	63,31	136,60	95,18
42156 Úředník sázkové kanceláře	173	3 264	81,71	62,74	119,94	89,70
4222 Recepční	384	2 028	91,95	64,00	138,55	98,21
42222 Recepční	340	1 766	90,88	63,77	132,41	95,74
4223 Telefonisté	272	1 558	101,63	62,47	193,55	119,73
4224 Informátoři	140	2 020	113,66	80,62	166,02	120,36

Revidované výsledky ke dni 10.3.2010

Hodinový výdělek podle podskupin zaměstnání a zaměstnání KZAM-R

Podskupiny zaměstnání a zaměstnání KZAM-R (zveřejněna zaměstnání, která jsou ve své hlavní třídě zastoupena minimálně 1%)	Výběrový soubor		Medián Kč/hod	Diferenciace		Průměr Kč/hod
	počet org. jednotek	počet zaměst.		1. decil Kč/hod	9. decil Kč/hod	
	42249 Informátor jinde neuvedený	32	1 060	116,58	83,33	171,14
5112 Vlakvedoucí, vlakové čtyry, průvodčí (vč. palubních průvodčí)	53	3 373	133,20	120,77	145,91	133,40
5121 Pracovníci dohlížející nad obsluhujícím personálem, hospodyně	263	1 252	96,63	63,56	152,11	103,60
5122 Kuchaři	606	9 087	69,86	52,24	112,48	78,24
51222 Kuchař	519	5 282	70,98	53,54	110,22	78,16
51228 Pomocný kuchař	275	1 961	58,49	47,94	84,64	63,45
51229 Kuchař jinde neuvedený	43	869	74,53	59,12	115,69	81,81
5123 Čišníci, servírky	155	2 338	78,99	54,68	116,56	86,08
51232 Číšník, servírka	136	1 934	77,29	54,80	113,02	84,50
5132 Pečovatelé a pomoc.ošetřovatelé v zařiz.soc.péče, v nemocnicích	61	2 421	68,62	55,01	89,80	72,40
51326 Sanitář, sanitářka (nzp)	53	1 797	67,92	55,16	87,82	70,81
5161 Hasiči, požárníci	119	2 532	122,53	86,75	172,39	125,41
51612 Hasič podnikového sboru	96	1 547	118,69	82,25	169,21	121,61
5169 Ostatní pracovníci ochrany a ostrahy jinde neuvedení	546	15 554	59,00	50,86	93,41	67,44
51691 Strážný, člen závodní stráže	241	5 010	61,77	49,00	101,56	69,88
51699 Pracovník ochrany majetku a osob jinde neuvedený	279	10 187	57,76	51,27	85,87	65,32
5211 Prodavači v obchodech	1 383	39 126	66,28	51,25	97,20	72,11
52111 Prodavač smíšeného zboží	245	8 835	67,83	51,30	93,21	70,85
52112 Prodavač potravinářského zboží	622	14 966	64,58	52,47	90,05	69,17
52113 Prodavač průmyslového zboží	109	3 000	77,22	60,61	142,83	90,25
52114 Prodavač drogistického zboží, kosmetiky	103	1 249	70,69	52,86	98,56	73,71
52115 Prodavač textilu, obuvi	185	5 617	55,06	48,02	83,86	61,86
52119 Prodavač jinde neuvedený	283	4 135	71,16	56,25	114,84	78,18
6111 Pěstitelé polních plodin	106	903	67,17	51,78	91,36	70,22
61118 Zemědělský dělník v rostlinné výrobě	97	774	66,38	51,43	88,94	68,70
6112 Ovocnáři, vinaři, chmelaři a ostatní pěst.plodin rost.na stromech	22	294	66,91	51,71	89,53	69,86
6113 Zahradníci a pěstitelé zahradních plodin a sazenic	127	794	74,85	52,57	107,48	79,19
61131 Zahradník	109	472	77,12	56,63	104,39	80,56
61138 Zemědělský dělník v zahradnictví	21	240	72,63	48,10	123,26	81,08
6121 Chovatelé hospodářských zvířat (kromě drůbeže a včel)	192	4 375	79,50	61,33	105,76	82,07
61211 Chovatel skotu	56	922	78,05	61,51	101,60	79,79
61212 Chovatel prasat	48	497	75,16	61,65	99,27	78,20
61218 Zemědělský dělník ošetřovatel hospodářských zvířat	135	2 870	80,68	61,52	107,25	83,50
6122 Chovatelé drůbeže	46	373	69,50	51,30	96,06	72,16
61228 Zemědělský dělník ošetřovatel drůbeže	28	197	75,07	57,39	101,34	77,89
6124 Chovatelé hospodářských zvířat, drůbeže, včel apod.	16	126	75,60	58,63	119,86	85,10
6129 Ostatní chovatelé, ošetřovatelé zvířat jinde neuvedených (v rezerv.)	33	190	74,74	58,53	97,41	79,15
6141 Dělníci pro pěstění a ošetřování lesa	104	3 062	62,53	52,00	85,14	65,98
61411 Pěstitel, šlechtitel lesa	14	480	58,12	51,33	75,88	61,54
61414 Lesní školkař	22	235	59,97	53,51	76,05	62,90
61418 Lesní dělník v zalesňování	20	624	61,98	52,20	80,93	64,82
61419 Dělník pro pěstění a ošetřování lesa jinde neuvedený	55	1 443	64,00	52,50	87,39	68,13
6142 Dělníci pro těžbu dřeva (kromě obsluhy pojezdových zařízení)	76	1 357	86,18	64,64	116,66	89,54
61421 Lesní mechanizátor	17	299	90,64	62,00	117,65	91,70
61422 Dřevorubec	32	485	85,48	64,64	115,07	88,75
61423 Lesní manipulát, těžař	29	264	87,88	71,05	124,06	93,60

Revidované výsledky ke dni 10.3.2010

Hodinový výdělek podle podskupin zaměstnání a zaměstnání KZAM-R

Podskupiny zaměstnání a zaměstnání KZAM-R (zveřejněna zaměstnání, která jsou ve své hlavní třídě zastoupena minimálně 1%)	Výběrový soubor		Medián Kč/hod	Diferenciace		Průměr Kč/hod
	počet org. jednotek	počet zaměst.		1. decil Kč/hod	9. decil Kč/hod	
	61428 Lesní dělník pro těžbu dřeva	19	209	84,28	61,58	109,85
6151 Kvalifikovaní dělníci zabývající se chovem vodních živočichů	9	130	78,56	60,31	118,82	81,50
61518 Dělník rybářský, rybníkářský	9	130	78,56	60,31	118,82	81,50
7111 Horníci, lamači pro uhelné doly	7	4 418	140,08	65,08	200,54	138,07
71118 Horník dělník v uhelných dolech	6	3 106	127,94	62,59	193,39	124,52
7122 Zedníci, kameníci, omítkáři	650	7 352	93,55	68,93	132,89	98,12
71221 Zedník	571	5 773	92,70	69,90	126,94	96,11
7124 Tesaři a truhláři	370	2 625	95,26	71,82	131,91	99,28
7129 Ost. stavební dělníci hlavní stav. výroby a prac.v ost. oborech	454	4 369	98,54	71,29	136,75	102,31
71299 Stavební dělník hlavní stavební výroby jinde neuvedený	178	3 154	100,81	70,70	139,92	103,88
7136 Instalatéři, potrubáři, stavební zámečníci, klempíři	733	6 773	108,77	81,22	140,98	110,75
7137 Stavební a provozní elektrikáři	470	2 754	108,87	78,07	153,08	113,29
7142 Lakýrníci a pracovníci v příbuzných oborech	337	3 178	112,23	75,82	157,18	114,13
7212 Svářeči, řezači plamenem a páječi	480	11 011	117,73	84,23	149,81	117,68
72122 Svářeč v ochranné atmosféře	120	3 219	117,44	82,48	152,15	118,22
72129 Svářeč kovů a páječ jinde neuvedený	169	3 533	121,78	90,91	144,80	119,72
7213 Výrobci a opraváři výrobků a dílů z plechů	177	3 410	113,08	69,05	150,89	112,32
7221 Kováři, obsluha kovacích lisů, obsluha bucharů	209	3 840	107,10	69,66	154,02	110,39
7222 Nástrojaři, kovomodeláři, kovodělníci, zámečníci	1 555	43 822	108,40	75,50	154,34	112,41
72221 Nástrojař	343	3 722	122,70	88,23	171,17	127,80
72222 Zámečník, zámečník strojů	673	12 108	103,13	76,00	143,73	107,27
72223 Provozní zámečník, údržbář	1 144	17 409	114,53	81,61	161,78	118,40
72228 Strojírenský dělník (převážně ruční)	280	8 492	99,84	66,46	139,88	103,11
7223 Seřizovači a obsl. obráběcích strojů (kromě autom. a poloaut.)	744	21 992	115,98	82,80	162,76	120,18
72231 Soustružník kovů - seřizovač a obsluha	599	6 609	111,68	80,71	154,28	115,53
72232 Frézař kovů - seřizovač a obsluha	331	3 726	115,21	84,13	158,17	119,18
72237 Seřizovač kovoobráběcích strojů	155	2 740	111,42	84,10	149,61	115,17
72238 Strojírenský dělník seřizování a obsluhy obráběcích strojů	91	2 823	140,86	80,62	168,16	131,05
7224 Brusiči, leštiči a ostříči nástrojů	297	3 027	98,06	70,20	138,40	101,46
7231 Mechanici a opraváři motorových vozidel	700	7 561	111,22	77,01	151,70	113,08
72311 Automechanik nákladních automobilů	378	2 591	102,67	75,26	137,41	105,50
7234 Mechanici a opraváři kolejových vozidel	101	5 958	116,50	88,73	142,01	116,30
72343 Zámečník kolejových vozidel	68	2 625	107,42	84,61	133,75	109,18
7235 Mechanici a opraváři obráběcích, zeměd. strojů a prům. zařízení	781	15 091	120,17	77,32	173,62	123,80
72351 Mechanik, opravář průmyslových, výrobních strojů a zařízení	352	6 055	118,93	82,31	170,86	123,84
72359 Mechanik opravář a seřizovač prům. strojů a zařízení jinde neuv.	147	4 226	132,86	83,82	174,52	130,68
7239 Ostatní mechanici a opraváři strojů a zařízení bez elektro j.n.	411	6 123	116,57	74,81	161,46	117,92
72397 Kontrolor výroby strojírenské (dělník)	197	4 174	116,50	73,39	157,00	116,33
7241 Elektromech., opraváři a seřizovači různých typů elektr. zařízení	1 402	33 743	104,23	65,76	155,47	108,43
72413 Elektromechanik strojů a zařízení	334	4 009	131,90	87,32	178,09	132,06
72415 Provozní elektromechanik	972	9 461	123,93	86,78	175,39	128,15
72418 Dělník v elektrotechnice	86	14 975	85,53	59,60	117,68	87,74
7242 Mechanici, opraváři a seřizovači elektr. částí aut, letadel, lodí	176	3 121	112,40	83,86	148,67	115,06
7243 Mechanici, seřizovači, opraváři elektronických zařízení	360	7 364	110,86	73,60	164,18	115,39
7246 Montéři a opraváři silnoproudých elektrických vedení	170	3 510	118,22	90,33	161,04	122,39
7311 Výrobci, mechanici a opraváři přesných přístrojů a zařízení	167	2 599	104,83	70,05	145,35	108,12

Revidované výsledky ke dni 10.3.2010

Hodinový výdělek podle podskupin zaměstnání a zaměstnání KZAM-R

Podskupiny zaměstnání a zaměstnání KZAM-R (zveřejněna zaměstnání, která jsou ve své hlavní třídě zastoupena minimálně 1%)	Výběrový soubor		Medián Kč/hod	Diferenciace		Průměr Kč/hod
	počet org. jednotek	počet zaměst.		1. decil Kč/hod	9. decil Kč/hod	
	7321 Výrobci hrnčič., porcel. zboží, žáruvzd.výrobnků, brus.kotoučů	39	3 233	82,38	55,49	136,28
7322 Dělníci při výrobě skla, skláři vč. brusičů a leštičů	46	4 649	90,36	62,19	133,94	96,00
7411 Zpracovatelé masa, ryb vč. uzenáří a konzervovačů masa a ryb	269	5 472	86,80	61,73	125,28	91,04
7412 Zpracovatelé pekárenských a cukrářských výrobků	229	4 684	65,90	51,30	91,53	70,06
7422 Umělečtí truhláři, řezbáři, výrobci a opraváři výrobků ze dřeva	192	3 069	83,97	60,35	122,71	88,54
7436 Švadleny, vyšíváči a pracovníci v příbuzných oborech	91	3 082	62,62	48,10	89,56	66,76
7439 Ost. dělníci při výrobě textilu, oděvů a výrobků z kůží, kožešin	87	3 779	88,53	55,16	155,20	98,60
74398 Dělník textilní výroby jinde neuvedený	69	2 986	99,87	56,07	159,54	103,35
8111 Obsluha důlního zařízení a razicích štítů	57	4 527	148,47	98,69	204,35	151,86
8121 Obsluha zařízení při hutní výrobě kovů obsluha pecí a konvertorů	30	3 485	142,16	82,45	179,78	137,69
8122 Obsluha zařízení ve slévárství (taviči, slévači)	102	4 907	99,89	70,17	145,70	104,39
8125 Obsluha zařízení na tváření kovů ve válcovnách	41	5 621	135,63	98,13	169,36	134,87
8131 Obsluha pecí na výrobu skla a keramiky	54	2 941	126,37	84,87	169,69	127,20
8139 Obsluha ostatních zařízení na výrobu skla a keramiky	68	5 129	120,66	78,30	171,01	122,78
8159 Obsluha ostatních zařízení při chemické výrobě jinde neuvedená	288	5 482	117,07	78,91	171,81	122,22
8161 Obsluha zařízení při výrobě a rozvodu elektřiny	137	3 925	144,48	101,02	197,99	147,03
8162 Obsluha parních turbín, ohřivačů a motorů	519	3 161	102,49	60,00	161,02	107,76
8163 Obsluha zařízení při úpravě, čištění a rozvodu vody	434	5 977	104,81	74,57	141,73	107,22
8171 Obsluha automatických nebo poloautomatic. montážních linek	177	8 579	104,82	64,56	148,02	107,09
81711 Obsluha poloaut., automatické mont. linky ve strojírenské výr.	31	3 650	132,95	88,45	155,09	127,19
8211 Obsluha automat. nebo poloaut. obráběcích strojů (kromě 722)	389	12 590	105,66	72,63	148,87	109,15
82119 Obsluha poloaut., automatického kovoobráběcího stroje jinde n.	162	5 290	105,45	71,05	138,21	106,05
8223 Obsluha strojů při konečné úpravě a nanášení ochran. povlaků	164	3 053	103,39	63,29	138,78	103,98
8231 Obsluha strojů na výrobu pryžových výrobků (např. obuvi)	60	8 989	103,00	73,42	154,77	109,74
82319 Obsluha strojů na výrobu pryžových výrobků jinde neuvedená	28	3 206	91,62	70,90	119,63	93,91
8232 Obsluha strojů na výrobu plastových výrobků (vč. laminování)	128	8 778	93,42	64,36	127,79	95,46
82321 Plastikář - strojník lisování plastů	58	3 734	93,07	62,01	126,80	94,23
82329 Obsluha strojů na výrobu plastových výrobků jinde neuvedená	59	3 613	91,63	66,55	126,64	94,54
8261 Obsluha strojů na úpravu vláken, dopřádání a navíjení příže	43	2 945	86,50	61,82	108,74	86,59
8262 Obsluha tkacích a pletacích strojů	51	2 990	84,46	58,40	113,19	85,91
8263 Obsluha šicích a vyšívacích strojů	52	3 427	89,76	57,68	121,91	90,44
8274 Obsluha strojů na zpracování mouky, výrobu pečiva, čokolády	55	3 712	86,00	58,81	125,00	89,95
8281 Montážní dělníci montující mechanická zařízení (stroje, vozidla)	144	22 199	105,14	67,42	136,85	104,37
82816 Dělník montážní linky vozidel, stavebních, zemních strojů	11	5 216	121,86	58,57	143,86	114,18
82819 Montážní dělník jinde neuvedený	105	13 352	98,37	67,43	132,06	99,51
8282 Montážní dělníci montující elektrická zařízení	121	12 179	93,33	63,93	127,38	95,26
82829 Montážní dělník elektrického a energetického zařízení jinde n.	30	7 778	97,07	63,65	125,32	96,72
8283 Montážní dělníci montující elektronická zařízení	32	4 224	81,05	56,48	105,18	81,61
8284 Montážní dělníci montující výrobky z kovů, pryže a plastů	87	7 098	88,27	61,19	116,90	92,99
82849 Montážní dělník výrobků z kovů, plastů, pryže vč. jejich kombinací jinde	68	6 356	90,25	63,00	117,85	95,07
8290 Obsluha jiných stacionárních zařízení a ostatní montážní dělníci	200	5 108	92,26	62,02	142,52	98,66
8311 Strojvedoucí	151	8 354	153,77	133,52	166,47	151,56
83112 Strojvedoucí lokomotivy, vlaku	69	6 841	154,15	142,22	164,59	153,46
8313 Dělníci zabezpečující sestavování vlaků (brzdaři, výhybkáři)	135	9 174	117,17	100,19	131,27	116,55
8321 Řidiči osobních a malých dodávkových automobilů, taxikáři	722	3 001	99,48	66,36	155,21	107,82
8323 Řidiči autobusů, trolejbusů a tramvajů	119	16 150	104,93	80,36	145,60	110,16

Revidované výsledky ke dni 10.3.2010

Hodinový výdělek podle podskupin zaměstnání a zaměstnání KZAM-R

Podskupiny zaměstnání a zaměstnání KZAM-R (zveřejněna zaměstnání, která jsou ve své hlavní třídě zastoupena minimálně 1%)	Výběrový soubor		Medián Kč/hod	Diferenciace		Průměr Kč/hod
	počet org. jednotek	počet zaměst.		1. decil Kč/hod	9. decil Kč/hod	
	83231 Řidič autobusu v městské hromadné dopravě	44	5 538	125,47	91,84	150,84
83232 Řidič autobusu v silniční dopravě osob	68	5 585	88,21	74,87	107,68	89,77
83235 Řidič tramvaje	7	3 000	130,79	94,29	149,02	125,58
8324 Řidiči nákladních automobilů a tahačů	1 326	18 707	96,82	69,55	138,11	101,21
83243 Řidič nákladního automobilu	1 103	12 897	97,57	72,67	136,92	102,11
8331 Obsluha zemědělských a lesních strojů	299	3 806	87,00	67,44	124,86	94,94
8332 Obsluha zemních a příbuzných strojů	459	5 133	116,81	88,99	154,96	120,44
8333 Obsluha jeřábů, zdvihacích a podobných manipulačních zařízení	357	4 976	99,10	67,09	143,89	102,86
8334 Obsluha vysokozdvizných a ostatních motorových vozíků	721	11 871	104,09	72,13	135,00	104,55
83341 Řidič vysokozdvizných vozíků	456	6 764	105,87	73,46	134,91	105,60
83349 Řidič motorových vozíků jinde neuvedený	276	4 587	102,56	72,17	135,19	103,86
9132 Pomocníci a uklízeči v kancelářích, hotelích, nemocnicích ap.	2 053	19 884	56,93	47,51	82,60	61,88
91321 Pomocník, uklízeč v kancelářích	1 018	4 495	58,00	48,10	79,53	61,40
91323 Uklízeč výrobních prostor, skladů, svačinkařka	623	2 978	56,49	48,34	76,51	60,44
91324 Pomocník, uklízeč ve zdravotnickém zařízení	77	1 805	53,15	47,46	64,67	55,28
91325 Pomocník, uklízeč v hotelu, v restauraci, pokojská	155	1 990	63,92	50,41	91,48	68,15
91327 Pomocník, uklízeč ve službách	215	3 567	52,01	46,13	71,03	56,52
91329 Pomocník, uklízeč jinde neuvedený	333	3 616	61,27	48,10	93,53	67,90
9141 Domovníci, správci domu	389	1 093	77,52	50,16	119,59	82,11
9152 Vrátní, hlídači, uváděči a šatnářky	782	6 964	60,55	48,44	85,39	64,75
91521 Vrátný	564	4 408	61,07	48,25	87,56	65,35
91522 Hlídač	255	2 194	60,40	50,20	79,00	63,62
9161 Sběrači odpadků, popeláři	54	1 767	75,97	54,26	104,02	77,67
91613 Popelář	41	1 135	87,21	64,30	106,53	86,20
9162 Metaři, čističi záchodků, žump, kanálů a podobných zařízení	107	960	90,44	59,94	124,31	90,31
9211 Pomocní a nekvalifikovaní dělníci v zemědělství	118	980	68,15	50,10	94,90	70,85
9311 Pomocní a nekvalif. dělníci v dolech a lomech a v příb. oborech	22	1 707	116,74	82,92	161,90	119,10
9312 Pomocní a nekvalif. dělníci na stavbách a údržbě silnic, přehrad	134	1 489	90,23	62,31	127,45	93,21
9321 Pomocní a nekvalifikovaní montážní a manipulační dělníci	769	20 909	73,59	51,30	110,37	78,51
93211 Manipulační dělník v průmyslu (ve výrobě)	565	8 084	78,53	55,00	117,17	83,58
93212 Pomocný dělník v průmyslu (ve výrobě)	278	8 841	74,87	52,25	107,54	78,72
93213 Pomocný montážní dělník	40	1 180	57,09	48,11	75,43	61,37
93219 Nekvalifikovaný montáž. a manipul. pracovník v průmyslu j.n.	73	2 151	60,14	49,65	93,63	66,58
9322 Ruční baliči a pytlovači	192	3 534	74,62	53,70	104,09	77,08
93221 Balič ruční	169	3 073	74,26	54,67	100,50	76,51
9323 Dělníci nádvorní skupiny (pomocní montéři)	227	4 183	83,55	52,64	110,22	84,26
93239 Nekvalifikovaný pracovník jinde neuvedený	78	3 398	85,89	52,22	112,75	86,00
9333 Vazači a nosiči břemen, přístavní dělníci (dokaři)	193	1 424	85,97	60,70	121,36	89,01
9339 Pomocní a nekvalif. pracovníci v dopravě, ve skladech, v telek.	1 107	19 855	76,21	51,30	112,02	79,56
93391 Pomocný, manipulační dělník v dopravě	157	1 375	87,66	64,52	125,25	91,35
93393 Pomocný skladník	811	9 678	82,62	60,00	116,16	86,10
93397 Pomocný pracovník obchodního provozu	175	5 102	54,22	48,09	70,97	58,23
93399 Nekvalifikovaný pracovník v dopravě, skladech, telekomun. j. n.	193	3 265	83,99	66,70	114,08	87,96

3. čtvrtletí 2006

ISPV - podnikatelská sféra

PS-V6

Revidované výsledky ke dni 10.3.2010

Hodinový výdělek podle kategorie zaměstnání

Kategorie zaměstnání	Struktura zaměst.	Medián	Diferenciace		Průměr
			1. decil	9. decil	
	%	Kč/hod	Kč/hod	Kč/hod	Kč/hod
D Manuální pracovníci	59,6	87,80	55,00	139,37	94,04
T Nemanuální pracovníci	40,4	131,69	75,48	275,44	167,09
Relace D/T (%)		66,7	72,9	50,6	56,3
C E L K E M Č R - podnikatelská sféra	100	101,36	59,37	193,78	123,58

manuální pracovníci - zaměstnanci s převážně manuálním charakterem práce (hlavní třída KZAM-R 6-9 a vybraná zaměstnání hl. třídy 5)

nemanuální pracovníci - zaměstnanci s převážně nemanuálním charakterem práce (hlavní třída KZAM-R 1-4 a vybraná zaměstnání hl. třídy 5)

3. čtvrtletí 2006

ISPV - podnikatelská sféra

PS-V7

Revidované výsledky ke dni 10.3.2010

Hodinový výdělek podle sekcí ekonomických činností CZ-NACE

Sekce CZ-NACE	Struktura zaměst.	Medián	Diferenciace		Průměr	
			1. decil	9. decil		
	%	Kč/hod	Kč/hod	Kč/hod	Kč/hod	
CZ-NACE						
A Zemědělství, lesnictví a rybářství	01-03	4,7	80,65	57,24	130,88	90,22
B Těžba a dobývání	05-09	1,8	124,53	78,38	200,08	138,37
C Zpracovatelský průmysl	10-33	40,8	100,43	61,82	173,42	116,27
D Výroba a rozvod elektřiny, plynu, tepla	35	1,5	143,24	72,00	241,89	162,00
E Zásobování vodou, činnosti související s odpady	36-39	2,6	95,23	59,92	154,46	107,76
F Stavebnictví	41-43	7,9	99,85	64,93	180,36	118,87
G Obchod, opravy motorových vozidel	45-47	12,8	94,04	54,28	225,00	127,95
H Doprava a skladování	49-53	8,2	110,67	73,00	168,68	125,52
I Ubytování, stravování a pohostinství	55-56	2,5	75,00	47,85	143,09	90,44
J Informační a komunikační činnosti	58-63	2,5	164,31	88,26	348,76	209,73
K Peněžnictví a pojišťovnictví	64-66	2,4	163,35	95,54	371,19	218,81
L Činnosti v oblasti nemovitostí	68	0,7	108,83	58,32	215,90	143,51
M Profesní, vědecké a technické činnosti	69-75	3,4	132,48	70,44	265,52	164,02
N Administrativní a podpůrné činnosti	77-82	3,2	62,64	48,58	128,36	78,61
O Veřejná správa, obrana, sociální zabezpečení	84	0,3	119,64	83,99	226,36	143,01
P Vzdělávání	85	1,9	122,03	71,80	245,34	148,85
Q Zdravotní a sociální péče	86-88	2,2	92,43	59,83	172,91	110,79
R Kulturní, zábavní a rekreační činnosti	90-93	0,2	87,31	62,85	158,31	108,18
S Ostatní činnosti	94-96	0,3	64,11	52,23	97,71	74,07
C E L K E M Č R - podnikatelská sféra	100	101,36	59,37	193,78	123,58	

3. čtvrtletí 2006 ISPV - podnikatelská sféra

PS-V8

Revidované výsledky ke dni 10.3.2010

**Hodinový výdělek
podle pohlaví**

Pohlaví		Struktura zaměst.	Medián	Diferenciace		Průměr
				1. decil	9. decil	
		%	Kč/hod	Kč/hod	Kč/hod	Kč/hod
M	Muž	61,2	111,03	67,03	212,34	136,48
Ž	Žena	38,8	86,31	53,85	162,53	103,24
Relace Ž/M (%)			77,7	80,3	76,5	75,6
C E L K E M Č R - podnikatelská sféra		100	101,36	59,37	193,78	123,58

3. čtvrtletí 2006 ISPV - podnikatelská sféra

PS-V9

Revidované výsledky ke dni 10.3.2010

**Hodinový výdělek
podle krajů**

Kraj NUTS 3		Struktura zaměst.	Medián	Diferenciace		Průměr
				1. decil	9. decil	
		%	Kč/hod	Kč/hod	Kč/hod	Kč/hod
CZ010	Hlavní město Praha	18,9	136,10	70,28	309,14	181,52
CZ020	Středočeský	10,3	108,92	61,17	188,41	124,86
CZ031	Jihočeský	5,6	93,04	58,58	159,93	107,54
CZ032	Plzeňský	5,5	102,79	61,91	173,21	115,98
CZ041	Karlovarský	2,6	93,00	56,00	159,66	106,13
CZ042	Ústecký	6,6	97,56	58,29	174,43	114,20
CZ051	Liberecký	3,8	99,88	61,00	171,08	114,14
CZ052	Královéhradecký	4,9	92,59	58,88	158,37	108,46
CZ053	Pardubický	4,5	90,40	57,30	167,68	108,57
CZ063	Vysočina	5,1	91,62	59,36	161,58	107,42
CZ064	Jihomoravský	11,1	94,99	58,76	182,12	115,98
CZ071	Olomoucký	5,4	95,78	58,79	167,70	111,35
CZ072	Zlínský	5,6	93,16	58,34	161,52	108,16
CZ080	Moravskoslezský	10,1	100,33	57,80	175,41	114,56

Revidované výsledky ke dni 10.3.2010

Dynamika mediánu hodinového výdělku podle hlavních tříd zaměstnání KZAM-R

Hlavní třída zaměstnání KZAM-R	Meziroční index ¹⁾			Průměrný index ²⁾
	III.Q.2004/ III.Q.2003	III.Q.2005/ III.Q.2004	III.Q.2006/ III.Q.2005	
	%	%	%	
1 Zákodárci, vedoucí a řídící pracovníci	103,1	104,3	106,4	104,6
2 Vědeckí a odborní duševní pracovníci	104,6	106,8	106,5	106,0
3 Techničtí, zdravotničtí a pedagogičtí pracovníci	104,8	105,5	106,8	105,7
4 Nižší administrativní pracovníci	101,3	106,4	107,4	105,0
5 Provozní pracovníci ve službách a obchodu	105,1	105,4	106,5	105,7
6 Dělníci v zemědělství, lesnictví a rybářství	107,1	104,5	105,4	105,7
7 Řemeslníci, výrobci a zpracovatelé	104,5	106,2	105,4	105,4
8 Obsluha strojů a zařízení	104,8	105,1	104,1	104,7
9 Pomocní a nekvalifikovaní pracovníci	106,4	106,6	103,0	105,3
C E L K E M Č R - podnikatelská sféra	104,1	105,4	105,4	105,0

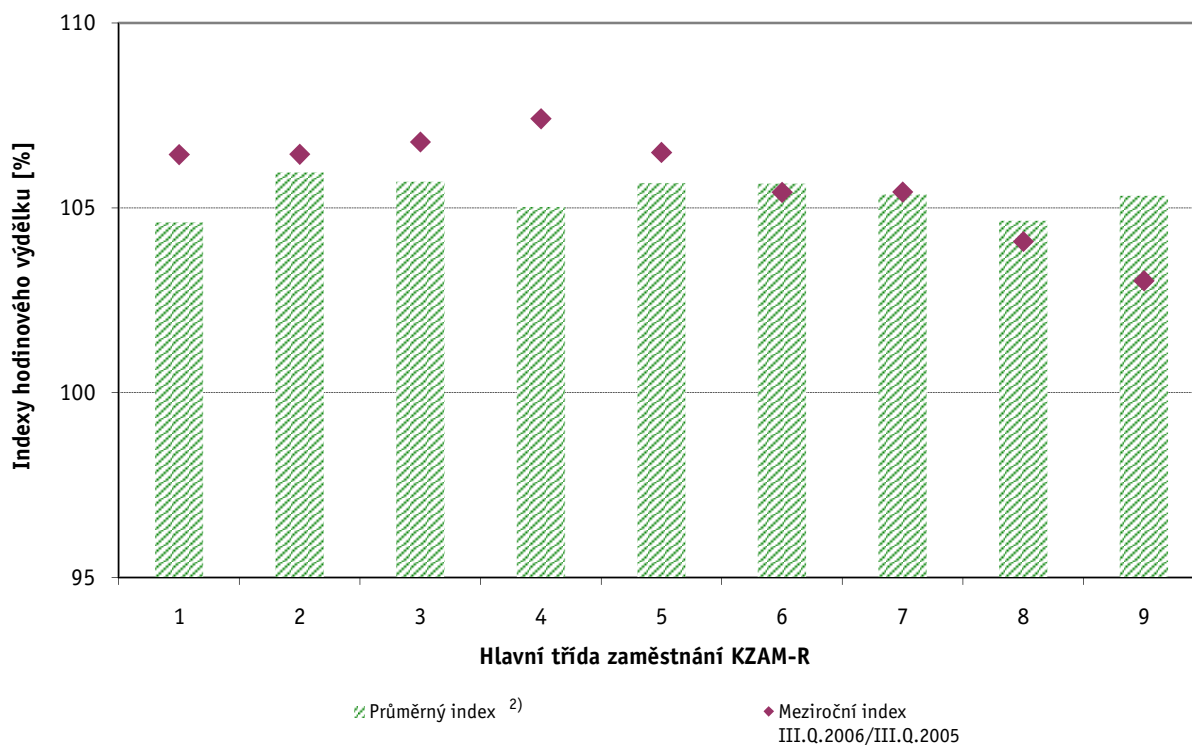

Vysvětlivky:

- 1) Indexy mediánů hodinových výdělků byly vypočteny podle metodiky z roku 2005.
- 2) Průměrný index byl vypočten jako geometrický průměr indexů za období III.Q.2003 až III.Q.2006.

Revidované výsledky ke dni 10.3.2010

Dynamika mediánu hodinového výtěžku podle vzdělání

Vzdělání		Meziroční index ¹⁾			Průměrný index ²⁾
		III.Q.2004/ III.Q.2003	III.Q.2005/ III.Q.2004	III.Q.2006/ III.Q.2005	
		%	%	%	
KKOV					
Základní a nedokončené	A-C	105,8	103,2	104,3	104,4
Střední bez maturity	D,E,H,J	104,9	105,0	104,9	104,9
Střední s maturitou	K-M	103,0	104,2	105,5	104,2
Vyšší odborné a bakalářské	N,R	101,6	105,6	106,2	104,4
Vysokoškolské	T,V	102,6	102,6	108,7	104,6
C E L K E M Č R - podnikatelská sféra		104,1	105,4	105,4	105,0

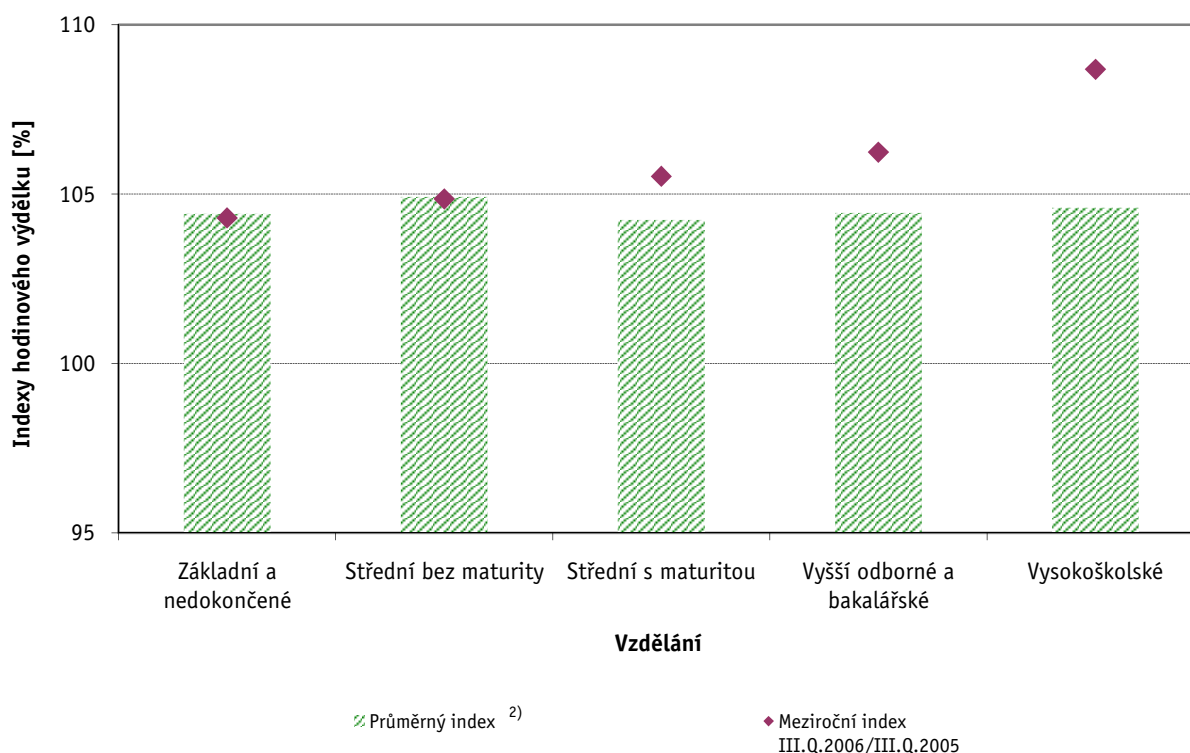

Vysvětlivky:

- 1) Indexy mediánů hodinových výtěžků byly vypočteny podle metodiky z roku 2005.
- 2) Průměrný index byl vypočten jako geometrický průměr indexů za období III.Q.2003 až III.Q.2006.

Revidované výsledky ke dni 10.3.2010

Dynamika mediánu hodinového výtěžku podle věkových kategorií

Věková kategorie	Meziroční index ¹⁾			Průměrný index ²⁾
	III.Q.2004/ III.Q.2003	III.Q.2005/ III.Q.2004	III.Q.2006/ III.Q.2005	
	%	%	%	
do 20 let	110,7	108,8	103,4	107,6
20 - 29 let	102,0	105,2	105,2	104,1
30 - 39 let	104,2	105,0	106,5	105,2
40 - 49 let	105,4	105,5	106,5	105,8
50 - 59 let	104,1	104,8	105,1	104,7
60 a více let	104,5	109,0	104,7	106,1
C E L K E M Č R - podnikatelská sféra	104,1	105,4	105,4	105,0

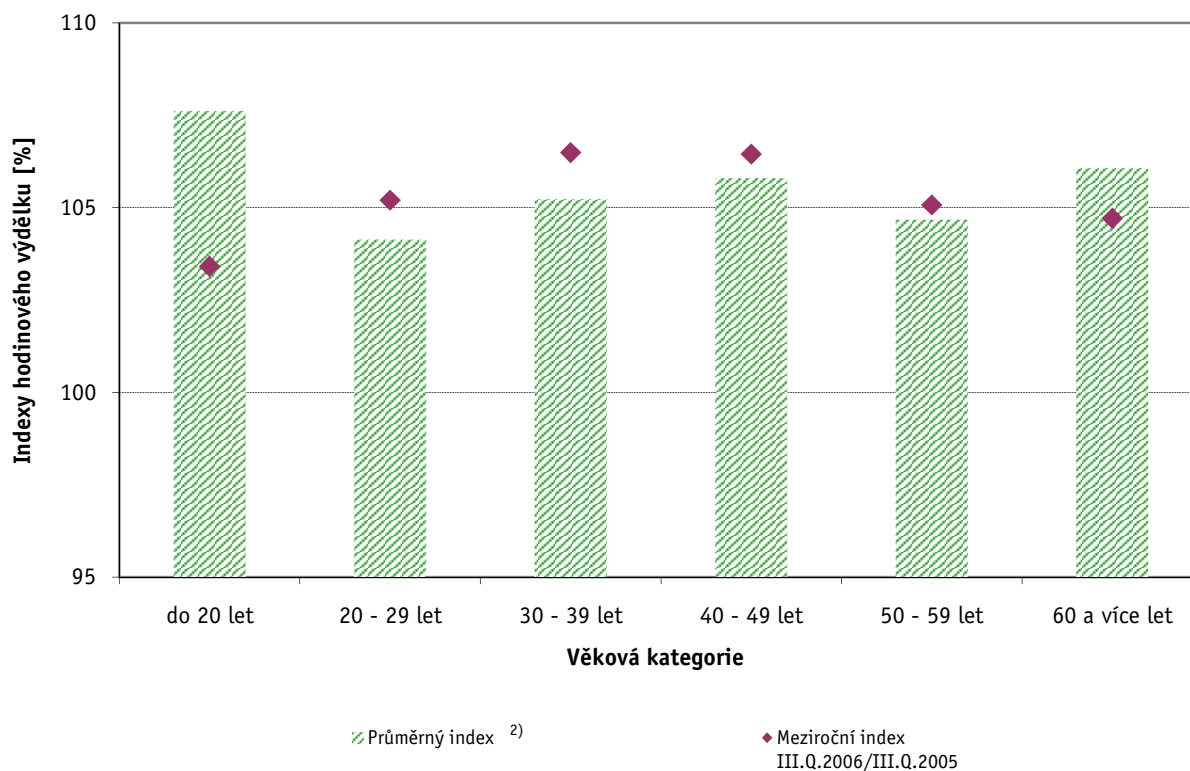

Vysvětlivky:

- 1) Indexy mediánů hodinových výtěžků byly vypočteny podle metodiky z roku 2005.
- 2) Průměrný index byl vypočten jako geometrický průměr indexů za období III.Q.2003 až III.Q.2006.

Hrubá měsíční mzda a její složky, diferenciaci, placená doba v podnikatelské sféře České republiky

Medián hrubé měsíční mzdy 18 344 Kč/měs

Diferenciace

1. decil - 10 % hrubých měsíčních mezd menších než	10 787 Kč/měs
1. kvartil - 25 % hrubých měsíčních mezd menších než	13 836 Kč/měs
Medián - 50 % hrubých měsíčních mezd menších než	18 344 Kč/měs
3. kvartil - 25 % hrubých měsíčních mezd větších než	24 625 Kč/měs
9. decil - 10 % hrubých měsíčních mezd větších než	34 566 Kč/měs

Průměr hrubé měsíční mzdy 22 320 Kč/měs

Vybrané složky hrubé měsíční mzdy

prémie a odměny	15,5 %
příplatky za přesčas	0,8 %
příplatky ostatní	4,0 %
náhrady	9,8 %
odměny za pohotovost	0,2 %

Průměrná placená doba 172,5 hod/měs

Revidované výsledky ke dni 10.3.2010

Hrubá měsíční mzda a její složky, diference, placená doba
podle hlavních tříd zaměstnání KZAM-R

Hlavní třída zaměstnání KZAM-R	Struktura zaměstnanců	Medián
	%	Kč/měs
1 Zákodárci, vedoucí a řídící pracovníci	7,1	33 843
2 Vědečtí a odborní duševní pracovníci	8,4	29 058
3 Techničtí, zdravotničtí, pedagogičtí pracovníci a pracovníci v příbuzných oborech	19,5	21 984
4 Nižší administrativní pracovníci (úředníci)	7,3	16 241
5 Provozní pracovníci ve službách a obchodě	6,5	12 066
6 Kvalifikovaní dělníci v zemědělství, lesnictví a v příbuzných oborech	1,5	13 694
7 Řemeslníci a kvalifikovaní výrobci, zpracovatelé, opraváři	22,2	17 430
8 Obsluha strojů a zařízení	20,8	17 237
9 Pomocní a nekvalifikovaní pracovníci	6,8	12 166
C E L K E M Č R - podnikatelská sféra	100	18 344

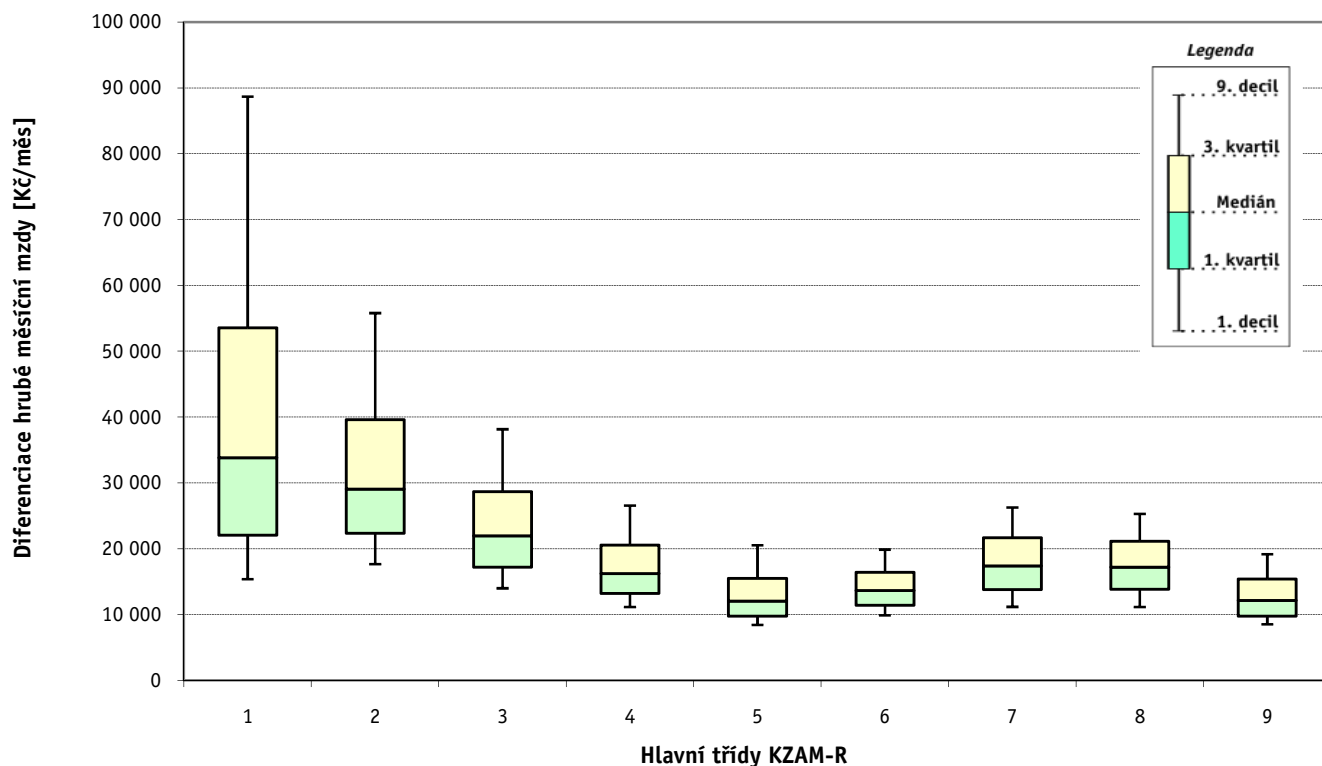

Hrubá měsíční mzda a její složky, diference, placená doba
podle hlavních tříd zaměstnání KZAM-R

Diference				Průměr	Vybrané složky hrubé měsíční mzdy					Placená doba
1. decil	1. kvartil	3. kvartil	9. decil		prémie a odměny	příplatky za přesčas	příplatky ostatní	náhrady	odměny za pohotovost	
Kč/měs	Kč/měs	Kč/měs	Kč/měs	Kč/měs	%	%	%	%	%	hod/měs
15 406	22 086	53 569	88 687	48 212	19,6	0,1	1,6	8,7	0,1	169,6
17 670	22 367	39 647	55 799	34 858	13,7	0,2	2,4	10,1	0,3	169,6
14 011	17 222	28 713	38 159	25 039	15,9	0,4	3,0	9,4	0,2	169,9
11 169	13 245	20 564	26 587	17 952	14,9	0,4	3,1	9,3	0,0	169,0
8 440	9 789	15 511	20 551	13 537	13,6	0,6	6,5	8,5	0,1	172,8
9 896	11 439	16 424	19 895	14 482	13,3	1,4	5,2	9,8	0,1	181,2
11 185	13 809	21 681	26 278	18 290	14,8	1,6	5,0	10,9	0,3	174,9
11 182	13 865	21 152	25 321	17 968	14,8	1,7	7,3	10,3	0,2	175,0
8 527	9 788	15 410	19 175	13 179	13,1	1,0	4,9	9,9	0,1	173,0
10 787	13 836	24 625	34 566	22 320	15,5	0,8	4,0	9,8	0,2	172,5

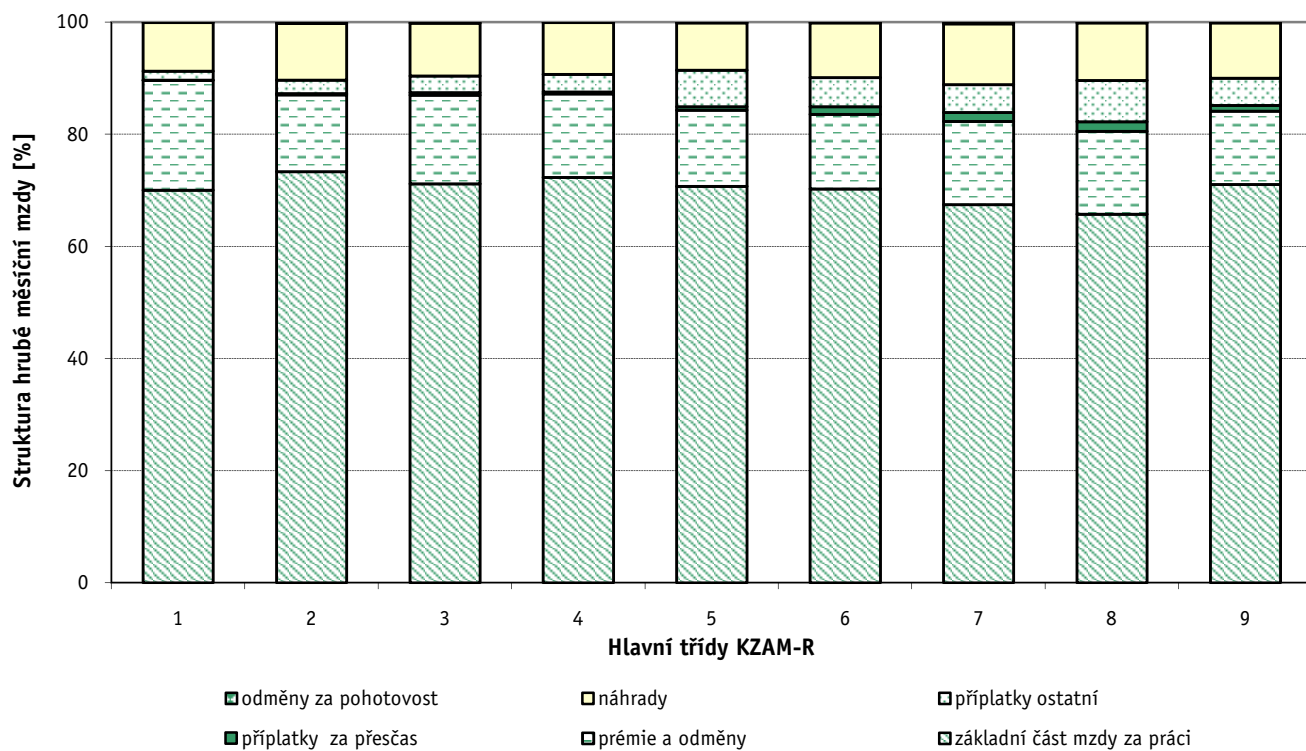

Revidované výsledky ke dni 10.3.2010

Hrubá měsíční mzda a její složky, diference, placená doba podle podskupin zaměstnání a zaměstnání KZAM-R

Podskupiny zaměstnání a zaměstnání KZAM-R (zveřejněna zaměstnání, která jsou ve své hlavní třídě zastoupena minimálně 1%)	Počet zaměstnanců přepočtený podle placených měsíců	Medián
		Kč/měs
1210 Ředitelé a prezidenti velkých organizací, podniků	2 431	87 558
12105 Vedoucí velké zpracovatelské (průmyslové, výrobní) organizace	775	99 285
1221 Vedoucí pracovníci v zemědělství, lesnictví, rybářství a myslivosti	1 105	28 261
1222 Vedoucí pracovníci v průmyslu (ve výrobě)	8 246	44 546
12221 Výrobní, technický náměstek výrobní organizace	1 132	64 357
12223 Vedoucí výrobního (provozního) útvaru v energetice	719	46 677
12224 Vedoucí výrobního (provozního) útvaru ve strojírenství	1 940	43 144
12229 Vedoucí pracovník výrobního útvaru v průmyslu jinde neuvedený	2 684	42 936
1223 Vedoucí pracovníci ve stavebnictví a zeměměřičství	1 674	46 683
1224 Vedoucí pracovníci ve velkoobchodě a v maloobchodě	7 041	21 314
12241 Vedoucí provozní jednotky obchodu	2 610	16 549
12242 Vedoucí oddělení, sektoru obchodního domu	588	20 030
12244 Vedoucí provozu v maloobchodě	1 329	22 148
12249 Vedoucí pracovník ve velkoobchodě, maloobchodě jinde neuvedený	1 755	22 123
1226 Vedoucí pracovníci v dopravě, skladování, telekomunik. a na poštovních úřadech	5 648	24 230
12266 Vedoucí provozního útvaru poštovního úřadu, telekomunikací	3 492	20 329
12267 Vedoucí provozního útvaru dopravní organizace	1 001	34 798
12269 Vedoucí pracovníci v dopravě, skladování, telekomunikacích jinde neuvedený	776	41 585
1227 Vedoucí pracovníci v organizacích zaměřených na poskytování obchodních služeb	4 833	59 983
12271 Vedoucí provozu v peněžnictví, v pojišťovnictví	1 864	68 398
12273 Vedoucí provozního útvaru banky, spořitelny, pojišťovny	1 451	58 659
12274 Vedoucí provozního útvaru obchodních služeb	671	45 105
1229 Vedoucí pracovních dílčích celků jinde neuvedení (kulturních,zdravotn.,školských)	2 375	33 202
12299 Vedoucí pracovník dílčího celku jinde neuvedený	1 941	30 842
1231 Vedoucí pracovníci finančních a hospodářských (správních) útvarů	4 968	46 367
12311 Ekonomický náměstek (ekonomický ředitel)	1 103	69 622
12314 Vedoucí útvaru informační soustavy, účetnictví	670	43 291
12318 Vedoucí ekonomického útvaru	741	37 837
12319 Vedoucí pracovník finančního, hospodářského útvaru jinde neuvedený	820	44 831
1232 Vedoucí pracovníci personálních útvarů a útvarů průmyslových vztahů	1 054	49 503
1233 Vedoucí pracovníci odbytových útvarů (včetně průzkumu trhu)	4 131	49 363
12331 Obchodní náměstek (obchodní ředitel)	930	72 892
12333 Vedoucí útvaru marketingu	580	48 371
12334 Vedoucí útvaru odbytu (prodeje)	1 517	47 929
1235 Vedoucí pracovníci zásobovacích útvarů	1 546	36 325
12351 Vedoucí útvaru zásobování, nákupu	997	38 500
1236 Vedoucí pracovníci výpočetních útvarů	1 028	48 949
1237 Vedoucí pracovníci výzkumných a vývojových útvarů	1 490	43 564
1239 Vedoucí pracovníci ostatních útvarů jinde neuvedení	4 024	35 948
12391 Vedoucí sekretariátu ředitele velké organizace (asistent ředitele)	955	26 684
12399 Vedoucí pracovník velkého univerzálního útvaru jinde neuvedený	2 364	40 480
1312 Vedoucí, ředitelé v průmyslu (ve výrobě)	1 497	38 199

**Hrubá měsíční mzda a její složky, diference, placená doba
podle podskupin zaměstnání a zaměstnání KZAM-R**

Diference				Průměr	Vybrané složky hrubé měsíční mzdy					Placená doba
					1. decil	1. kvartil	3. kvartil	9. decil	prémie a odměny	
Kč/měs	Kč/měs	Kč/měs	Kč/měs	Kč/měs	%	%	%	%	%	hod/měs
30 286	50 831	154 466	271 887	131 367	26,9	0,0	1,1	8,7	0,0	168,0
36 753	57 934	179 335	265 587	133 730	23,9	0,0	1,1	8,8	0,0	165,3
17 018	21 603	38 147	50 712	32 299	22,4	0,4	1,4	8,9	0,5	170,5
25 578	33 413	65 259	102 024	57 708	20,9	0,2	1,5	9,3	0,1	166,1
29 909	41 924	99 771	151 577	84 822	26,9	0,0	1,0	8,8	0,0	165,4
27 056	34 717	63 983	102 086	56 948	23,9	0,2	1,5	10,2	0,4	164,2
25 715	32 347	63 823	110 122	57 458	19,4	0,1	1,5	8,8	0,1	167,2
25 319	34 044	57 259	86 353	51 301	18,0	0,3	1,3	9,1	0,1	166,6
25 370	33 720	70 653	106 164	60 384	27,7	0,3	0,4	8,4	0,0	172,0
11 317	15 167	32 826	52 420	29 278	15,7	0,2	3,2	9,3	0,0	171,4
9 725	11 903	27 644	38 005	23 433	17,5	0,2	3,0	9,8	0,0	170,0
11 985	16 006	26 489	46 319	25 637	9,1	1,2	2,5	9,0	0,0	170,2
13 763	17 051	29 502	43 049	26 617	12,8	0,1	4,8	9,0	0,0	172,6
14 177	18 269	36 502	51 556	31 125	15,0	0,1	4,0	9,2	0,0	172,9
17 715	19 604	40 000	61 179	34 905	18,1	0,1	1,6	10,2	0,5	160,5
17 068	18 600	23 802	45 697	26 791	16,1	0,2	1,9	10,5	0,2	158,1
24 974	28 528	46 291	61 766	40 589	16,8	0,0	2,1	9,9	0,8	164,5
25 222	32 251	56 706	85 978	53 021	20,3	0,1	1,0	10,0	0,5	163,9
31 593	41 153	98 561	167 709	88 309	20,1	0,0	1,5	9,6	0,0	169,6
37 004	47 779	102 081	172 061	92 752	22,3	0,0	0,3	9,7	0,0	169,9
31 708	39 515	116 126	197 536	97 250	20,0	0,0	0,9	9,7	0,1	171,6
29 634	35 745	56 918	89 084	53 845	6,0	0,0	0,9	9,9	0,1	163,3
20 847	24 805	49 441	76 347	45 831	19,0	0,1	3,8	10,4	0,3	169,3
20 296	24 020	45 208	73 672	44 339	19,9	0,1	2,4	9,7	0,2	168,6
23 915	31 547	75 111	122 920	65 933	21,8	0,0	1,8	9,4	0,0	167,2
30 625	45 523	114 032	180 741	99 204	26,8	0,0	1,0	9,0	0,0	167,6
23 748	30 330	67 783	105 554	57 553	19,1	0,0	1,1	9,6	0,0	166,2
21 621	27 648	55 922	95 324	52 871	17,8	0,1	1,5	8,9	0,0	168,1
24 442	31 315	70 915	114 288	61 184	21,0	0,1	2,2	9,7	0,0	167,8
24 821	32 828	80 012	128 779	68 083	19,7	0,0	2,1	9,6	0,0	166,2
24 483	34 114	78 824	125 547	69 362	23,1	0,0	1,4	9,2	0,0	166,8
30 013	43 868	119 147	209 356	103 983	27,0	0,0	2,1	8,7	0,0	168,5
22 779	31 403	78 824	120 027	65 569	22,5	0,0	1,5	9,0	0,0	166,2
25 442	34 916	70 007	101 222	59 892	20,6	0,0	0,8	9,4	0,0	165,3
20 103	26 277	53 311	79 220	44 827	16,9	0,2	1,6	9,3	0,1	167,6
20 894	27 569	57 052	85 914	47 368	17,1	0,1	1,5	9,2	0,1	167,1
26 054	35 114	72 858	117 559	63 855	14,3	0,1	1,3	9,6	0,5	167,1
23 499	30 474	63 063	97 269	55 224	20,0	0,1	1,8	9,2	0,1	164,8
20 704	26 704	53 407	78 332	46 656	19,8	0,2	1,4	10,0	0,1	166,8
17 529	20 908	37 622	59 318	36 374	15,8	0,2	1,5	9,5	0,1	168,6
24 706	30 531	58 933	82 502	50 596	21,1	0,2	1,3	10,1	0,1	165,8
20 219	27 520	52 167	77 394	46 531	19,1	0,2	2,8	8,8	0,1	167,9

Revidované výsledky ke dni 10.3.2010

Hrubá měsíční mzda a její složky, diference, placená doba podle podskupin zaměstnání a zaměstnání KZAM-R

Podskupiny zaměstnání a zaměstnání KZAM-R (zveřejněna zaměstnání, která jsou ve své hlavní třídě zastoupena minimálně 1%)	Počet zaměstnanců přepočtený podle placených měsíců	Medián
		Kč/měs
13122 Vedoucí samostatného výrobního provozu	846	37 898
1314 Vedoucí, ředitelé ve velkoobchodu a maloobchodu	3 536	16 299
13142 Vedoucí maloobchodní prodejny	2 982	14 956
1315 Vedoucí, ředitelé v restauracích a hotelích	690	21 454
13153 Vedoucí malého pohostinského, stravovacího zařízení	603	21 186
1316 Vedoucí, ředitelé v dopravě, skladování, telekomunikacích a na poštovních úřadech	1 568	25 382
2113 Chemici	1 161	24 497
2119 Ostatní vědci a odborníci v příbuzných oborech jinde neuvedení	1 268	28 115
21191 Vědecký (výzkumný a vývojový) pracovník v oborech technických jinde neuvedený	1 265	28 127
2131 Projektanti a analytici výpočetních systémů	2 199	37 049
21313 Projektant a analytik informačních systémů	1 213	36 914
2132 Programátoři	4 416	31 161
21321 Programátor specialista v oboru výpočetní techniky	1 888	35 415
21323 Programátor informačních systémů	1 113	32 548
2139 Ostatní odborníci zabývající se výpočetní technikou jinde neuvedení	4 768	35 917
21392 Inženýr správce integrovaných, informačních systémů, sítí	1 401	39 557
21399 Odborník zabývající se výpočetní technikou jinde neuvedený	1 053	36 093
2142 Projektanti staveb a areálů, stavební inženýři	3 286	27 908
2143 Projektanti elektrotechnických zařízení, elektroinženýři	2 851	32 949
2144 Projektanti elektronických systémů a telekomunikačních sítí, inženýři - elektroniky	1 976	32 731
21446 Inženýr elektronik telekomunikace, radiokomunikace	1 068	33 246
2145 Projektanti a konstruktéři strojních zařízení, strojní inženýři	5 615	27 561
21452 Inženýr projektant, konstruktér průmyslových zařízení, strojů, motorů, pohonů	2 806	26 221
2149 Ostatní architekti, projektanti, konstruktéři a techničtí inženýři (tvůrčí pracovníci)	2 949	31 502
21499 Inženýr jinde neuvedený	1 633	30 267
2221 Lékaři, ordináři (kromě zubních lékařů)	2 602	36 354
22217 Lékař se specializací v oboru jinde neuvedeném	1 396	36 027
2311 Vědeckopedagogičtí pracovníci	12 845	27 558
23112 Profesor vysokoškolský, univerzitní	1 489	42 423
23113 Docent	3 020	32 961
23114 Odborný asistent vysoké školy, univerzity	7 007	25 328
23115 Asistent vysoké školy, univerzity	997	20 656
2411 Odborní pracovníci na úseku účetnictví, financí, daní, apod., hlavní účetní	6 770	32 617
24112 Hlavní, vedoucí účetní	1 422	30 616
24119 Odborný pracovník účetnictví a financování jinde neuvedený	1 652	27 286
2412 Odborní pracovníci na úseku zaměstnaneckých, personálních věcí	1 417	30 704
2413 Odborní pracovníci v bankovníctví a pojišťovnictví	16 003	29 789
24132 Bankovní makléř, poradce, expert, dealer	6 487	29 064
24135 Odborný pracovník pro úvěrovou administrativu (úvěrových limitů)	3 614	27 233
24138 Odborný pracovník v pojišťovnictví	1 117	28 046
24139 Odborný pracovník bankovníctví a pojišťovnictví jinde neuvedený	2 864	30 879
2419 Ostatní odborní pracovníci v oblasti podnikání	7 401	33 525

Hrubá měsíční mzda a její složky, diferenciacie, placená doba
podle podskupin zaměstnání a zaměstnání KZAM-R

Diferenciace				Průměr	Vybrané složky hrubé měsíční mzdy					Placená doba
					1. decil	1. kvartil	3. kvartil	9. decil	prémie a odměny	
Kč/měs	Kč/měs	Kč/měs	Kč/měs	Kč/měs	%	%	%	%	%	hod/měs
20 219	27 295	52 507	76 910	46 191	21,0	0,2	3,1	9,0	0,1	168,5
9 815	12 510	24 825	41 961	22 528	21,5	0,3	3,3	9,5	0,1	171,7
9 542	11 952	20 159	28 862	17 830	21,7	0,4	3,8	9,7	0,1	171,8
13 865	16 987	28 751	42 310	28 376	21,3	0,1	1,2	6,8	0,0	172,4
13 919	16 886	27 841	42 597	28 658	21,1	0,1	1,1	6,8	0,0	172,4
20 121	22 523	32 389	44 825	30 462	20,5	0,2	1,2	9,9	0,1	163,7
17 132	19 839	30 354	41 015	27 358	12,8	0,4	7,6	9,9	0,3	167,0
18 549	23 120	33 966	42 734	30 599	17,9	0,4	1,9	9,9	0,0	168,2
18 572	23 152	34 022	42 734	30 635	17,9	0,4	1,9	9,9	0,0	168,2
22 109	28 614	49 843	67 809	42 803	12,3	0,2	3,0	9,8	1,3	169,5
23 936	29 922	48 584	67 336	42 093	10,7	0,2	2,3	10,0	0,9	168,4
19 837	24 063	44 187	58 942	36 379	10,7	0,2	2,2	9,1	0,5	170,1
20 679	25 854	49 696	64 731	40 228	8,6	0,2	1,5	8,9	0,5	172,3
20 075	24 764	44 725	59 040	36 740	13,3	0,1	1,5	8,9	0,5	169,1
22 298	27 714	48 953	66 460	41 642	12,0	0,2	2,2	9,4	1,4	168,9
23 619	29 803	53 920	70 036	44 635	11,7	0,2	2,4	9,4	1,5	168,2
21 412	27 046	52 296	79 230	44 775	10,9	0,4	1,2	9,1	2,0	171,3
18 513	22 117	37 710	54 921	33 061	20,5	0,2	1,4	9,6	0,2	168,6
20 709	25 918	42 722	55 171	36 269	14,3	0,4	3,3	9,8	0,6	167,4
21 829	25 186	45 774	63 448	39 585	8,7	0,4	1,9	9,6	2,0	167,5
22 598	26 609	45 360	60 635	38 787	5,1	0,4	2,4	9,1	3,4	164,3
19 076	22 483	34 543	43 970	30 479	14,0	0,6	2,3	9,6	0,1	168,4
18 356	21 649	32 258	39 942	28 419	15,2	0,7	1,8	9,7	0,1	168,4
21 357	25 840	40 743	61 134	38 598	14,3	0,2	1,2	9,9	0,2	166,6
21 090	25 237	36 806	50 551	35 273	12,6	0,3	1,1	10,0	0,2	167,0
22 509	27 762	47 130	61 528	39 742	13,1	1,4	8,9	9,6	4,7	180,7
24 163	28 608	46 578	59 106	39 387	10,1	1,5	10,3	9,7	4,8	179,1
18 354	22 127	35 580	47 419	31 161	13,8	0,0	7,4	17,6	0,0	171,2
27 272	32 684	55 940	74 238	47 907	15,6	0,0	9,0	17,5	0,0	170,8
22 319	26 505	41 820	53 814	36 140	14,2	0,0	7,6	17,6	0,0	170,9
17 861	21 083	30 589	37 057	26 847	12,8	0,0	6,6	18,0	0,0	171,7
15 128	17 164	24 520	30 639	22 110	14,0	0,0	6,7	16,6	0,0	168,3
19 866	24 579	46 134	66 323	40 327	13,3	0,1	1,3	9,9	0,0	167,3
19 197	23 568	42 594	59 636	37 134	15,4	0,1	2,0	9,8	0,0	167,6
17 997	21 039	37 193	52 153	33 110	10,6	0,1	1,2	9,8	0,0	165,1
19 735	23 795	41 461	61 453	37 078	13,0	0,1	1,8	9,8	0,0	167,3
21 108	24 750	41 342	60 910	38 686	12,5	0,1	1,0	10,1	0,0	168,5
21 860	25 070	36 794	53 804	37 947	13,1	0,1	0,3	9,9	0,0	165,3
20 192	23 249	36 027	52 813	33 165	17,9	0,1	1,7	10,6	0,0	173,9
20 242	23 481	41 029	56 922	34 821	8,3	0,0	1,3	10,1	0,0	167,7
20 459	25 198	44 445	64 132	38 976	8,7	0,1	1,8	10,0	0,0	168,9
22 151	26 471	42 108	61 995	39 381	15,0	0,2	2,0	9,6	0,1	166,4

Revidované výsledky ke dni 10.3.2010

Hrubá měsíční mzda a její složky, diference, placená doba podle podskupin zaměstnání a zaměstnání KZAM-R

Podskupiny zaměstnání a zaměstnání KZAM-R (zveřejněna zaměstnání, která jsou ve své hlavní třídě zastoupena minimálně 1%)	Počet zaměstnanců přepočtený podle placených měsíců	Medián
		Kč/měs
24192 Odborný pracovník marketingu (zahraničních vztahů)	1 241	35 501
24199 Odborný pracovník v oblasti podnikání jinde neuvedený	4 538	32 622
2421 Právníci, právní poradci (mimo advokacie a soudnictví)	1 281	41 025
2441 Ekonomové - vědečtí pracovníci, specialisté, experti	4 384	31 019
24415 Odborný ekonom marketingu, obchodu	1 482	31 820
2451 Spisovatelé, autoři, kritikové, novináři, redaktoři	1 894	25 782
24517 Redaktor - publicista	1 444	24 490
2470 Odborní administrativní pracovníci jinde neuvedení	3 366	24 106
24706 Odborný administrativní pracovník podnikatelské organizace	1 582	23 112
24709 Odborný administrativní pracovník jinde neuvedený	1 438	25 847
3112 Stavební technici	8 325	26 975
31121 Mistr stavební výroby	4 162	28 643
3113 Elektrotechnici	7 921	25 658
31131 Mistr elektrotechnické výroby, výroby a rozvodu energie	3 413	23 452
3114 Elektronici a technici v radiokomunikacích a telekomunikacích	5 049	25 905
31146 Technik, inspektor radiokomunikací, telekomunikací	2 439	27 554
3115 Strojírenští technici	18 784	24 796
31151 Mistr strojírenské výroby	4 932	26 468
31155 Strojírenský technik kontrolor jakosti, laborant	3 945	23 570
31157 Strojírenský technik technolog, normalizátor	3 481	22 740
31159 Strojírenský technik jinde neuvedený	2 293	25 506
3116 Chemičtí technici	4 304	25 130
3117 Důlní a hutní technici	2 879	29 899
3118 Technici v kartografii, kresliči a zeměměřiči	2 935	21 615
3119 Ostatní techničtí pracovníci jinde neuvedení	22 235	23 878
31191 Mistr jinde neuvedený	7 399	25 289
31199 Technik jinde neuvedený	7 429	23 426
3121 Poradci ve výpočetní technice	2 483	32 467
3122 Operátoři a obsluha výpočetní techniky	3 685	21 518
3152 Bezpečnostní technici a technici pro kontrolu zdravotní nezávadnosti a jakosti	4 633	21 953
3160 Technici železničního provozu	9 208	25 172
31606 Výpravčí (dispoziční, vnější služby)	5 174	25 411
3212 Technici v agronomii, v lesnictví a v zemědělství	4 216	21 420
3231 Ošetřovatelé, všeobecné zdravotní sestry	5 781	17 028
32313 Sestra (zdravotní sestra) (szp)	3 804	16 482
3411 Zprostředkovatelé finančních transakcí, obchodu s cennými papíry, devizami	2 361	25 261
3412 Pojišťovací agenti	5 186	25 237
34121 Pojišťovací agent, zprostředkovatel pojištění	2 016	31 342
34124 Referent pojišťovny	2 078	20 206
3415 Obchodní cestující, profesionální poradci v obchodě, obchodní zástupci	7 944	29 098
34152 Obchodní zástupce	5 516	30 534
3416 Nákupčí	6 321	21 836

**Hrubá měsíční mzda a její složky, diference, placená doba
podle podskupin zaměstnání a zaměstnání KZAM-R**

Diference				Průměr	Vybrané složky hrubé měsíční mzdy					Placená doba
					1. decil	1. kvartil	3. kvartil	9. decil	prémie a odměny	
Kč/měs	Kč/měs	Kč/měs	Kč/měs	Kč/měs	%	%	%	%	%	hod/měs
20 745	26 637	54 921	84 985	45 647	17,2	0,0	1,0	9,2	0,0	168,8
22 688	26 343	38 629	50 230	35 989	14,0	0,3	2,6	10,0	0,2	165,8
25 367	31 595	55 284	80 521	48 738	16,6	0,0	1,8	10,1	0,0	167,8
19 385	23 915	43 678	62 832	37 820	18,7	0,1	1,8	9,9	0,0	167,1
21 722	25 798	44 928	65 057	38 939	23,0	0,1	1,6	9,5	0,0	165,6
17 486	20 740	32 174	41 414	28 325	8,5	0,2	3,2	9,5	0,0	175,9
17 135	20 052	29 903	37 340	26 493	8,2	0,0	3,5	9,3	0,0	175,2
15 798	19 043	32 365	43 900	28 269	11,9	0,2	3,4	9,8	0,1	169,1
15 232	17 668	30 582	42 620	26 752	8,9	0,2	1,1	9,7	0,2	169,0
17 100	20 141	35 183	47 319	30 491	14,1	0,2	3,4	10,0	0,1	168,4
18 292	21 805	35 026	45 958	30 383	18,3	0,8	1,6	8,7	0,2	172,7
19 199	22 976	37 754	49 495	32 300	19,1	1,3	1,5	8,3	0,3	175,9
18 222	21 172	33 369	39 640	27 845	11,3	0,8	6,7	10,0	1,4	167,4
18 623	20 739	29 237	37 385	25 781	10,6	1,0	7,5	10,5	2,1	167,3
18 406	21 715	31 903	41 749	28 770	8,0	1,2	3,3	9,4	1,5	169,7
21 429	23 677	35 578	50 543	32 388	6,5	0,8	3,0	9,3	2,4	167,0
16 363	19 919	30 020	35 206	25 789	13,0	0,8	3,2	10,1	0,2	168,5
18 789	21 917	31 523	36 662	27 397	14,8	1,2	4,2	9,8	0,1	171,0
15 248	18 486	28 553	32 547	24 389	11,1	0,7	3,6	10,1	0,0	167,9
15 923	18 837	27 770	33 441	24 204	12,9	0,5	2,4	10,1	0,1	167,9
16 452	20 620	30 106	34 977	26 457	12,2	0,6	2,3	10,3	0,2	167,4
15 576	19 721	31 734	38 574	26 492	12,9	1,3	7,4	10,6	0,2	166,7
22 138	25 811	35 427	40 559	30 943	15,8	2,1	7,7	11,5	0,4	166,7
14 964	18 041	26 819	32 504	23 291	13,5	0,3	2,9	10,2	0,1	167,9
15 665	19 199	29 564	36 579	25 512	16,0	0,8	3,4	9,7	0,3	169,0
16 824	20 636	30 886	37 285	26 560	17,6	1,2	4,2	9,5	0,5	170,8
15 883	19 114	28 809	36 156	25 347	15,2	0,5	3,1	9,8	0,4	168,0
19 925	24 321	47 865	71 405	40 240	12,8	0,1	1,7	9,4	0,9	169,2
13 717	16 361	29 160	39 422	24 458	11,1	0,4	4,6	9,6	0,5	169,6
15 157	18 294	26 947	34 058	24 079	14,0	0,5	3,9	10,3	0,1	167,4
20 932	23 268	27 209	29 611	25 251	6,1	1,9	13,0	10,8	1,1	168,6
22 914	24 069	26 957	28 581	25 629	3,8	2,6	16,0	10,8	0,9	170,6
14 762	17 450	25 780	28 870	21 867	16,7	0,2	1,1	14,1	0,3	171,1
13 506	15 050	19 536	22 369	17 699	5,6	0,7	13,6	10,2	1,0	169,2
13 303	14 723	18 662	21 088	16 946	5,8	0,6	13,5	10,2	0,8	168,4
16 912	19 184	34 272	44 817	29 505	17,8	0,2	0,4	10,2	0,0	170,5
16 387	19 332	37 516	58 725	33 555	10,8	0,0	5,6	10,2	0,0	170,3
16 835	22 005	53 757	86 683	43 489	6,7	0,0	6,4	10,3	0,0	171,1
15 501	17 632	24 743	31 927	22 309	13,4	0,1	3,5	10,4	0,0	169,7
17 355	21 968	38 286	51 023	32 423	24,9	0,1	2,4	9,1	0,1	168,9
17 948	23 071	39 971	53 012	33 676	25,3	0,0	2,1	9,0	0,1	168,8
14 674	17 622	28 302	37 152	24 977	14,2	0,2	1,9	9,6	0,1	167,7

Revidované výsledky ke dni 10.3.2010

Hrubá měsíční mzda a její složky, diference, placená doba podle podskupin zaměstnání a zaměstnání KZAM-R

Podskupiny zaměstnání a zaměstnání KZAM-R (zveřejněna zaměstnání, která jsou ve své hlavní třídě zastoupena minimálně 1%)	Počet zaměstnanců přepočtený podle placených měsíců	Medián
		Kč/měs
34161 Nákupčí (zásobovač, nákupce)	5 037	22 183
3421 Obchodní agenti	8 787	22 851
34213 Obchodní referent (referent obchodní služby)	6 428	21 899
3422 Odbytoví a přepravní agenti	9 408	22 254
34221 Odbytový agent (odbytář, prodejce)	5 956	23 105
3431 Odborné sekretářky, sekretáři	4 243	21 383
34319 Odborný sekretář, sekretářka jinde neuvedený	2 165	20 875
3433 Pracovníci v oblasti účetnictví, fakturace, rozpočtnictví, kalkulace	21 749	20 661
34331 Účetní všeobecný	7 330	19 718
34332 Účetní mzdový	2 798	20 929
34333 Účetní finanční	2 804	20 635
34339 Referent účetnictví, financování, rozpočtnictví a kalkulace jinde neuvedený	2 928	21 410
3436 Referenti osobních oddělení	2 523	22 681
3439 Ostatní odborní administrativní pracovníci jinde neuvedení	10 927	20 992
34394 Referent hospodářské správy	2 234	21 698
34399 Referent administrativy jinde neuvedený	5 294	19 884
4113 Pracovníci přípravy dat výpočetní techniky	1 645	15 727
41131 Operátor počítače pro vkládání dat	1 001	15 539
4115 Sekretářky, sekretáři	7 532	18 340
41151 Sekretářka, sekretář	3 656	18 779
41159 Administrativní pracovník jinde neuvedený	3 500	17 784
4121 Nižší účetní	2 636	17 261
41217 Fakturant (úředník faktur)	930	15 898
4123 Nižší finanční, daňoví úředníci a úředníci v příbuzných oborech	1 259	26 795
4131 Úředníci ve skladech	12 952	16 573
41311 Vedoucí malého skladu, skladmistr	1 222	19 963
41312 Skladník (úředník)	5 904	16 472
41314 Úředník expedice, expedient	2 126	15 814
41315 Operátor skladů	2 527	16 646
4132 Úředníci ve výrobě (např. výrobní plánovači)	2 739	18 571
41323 Dílenský plánovač výroby	1 071	17 541
4133 Úředníci v dopravě a v přepravě (dispečeři, kontroloři apod.)	4 677	22 093
41331 Dispečér dopravy a přepravy, komerční dispečér	1 681	22 803
41339 Úředník v dopravě jinde neuvedený	1 055	26 049
4142 Poštovní doručovatelé, úředníci v třídárnách	16 382	13 658
41421 Doručovatel poštovních zásilek, tisku	10 736	13 154
41428 Úředník třídění poštovních zásilek	1 733	15 125
41429 Provozní pracovník pošty jinde neuvedený	2 437	14 142
4190 Ostatní nižší úředníci jinde neuvedení	1 583	17 997
41909 Nižší úředník (referent) jinde neuvedený	1 024	18 053
4211 Pokladníci (v bankách, pojišťovnách, spořitelnách, na poště)	3 182	17 935
42111 Pokladník v bance	1 375	20 977

**Hrubá měsíční mzda a její složky, diference, placená doba
podle podskupin zaměstnání a zaměstnání KZAM-R**

Diference				Průměr	Vybrané složky hrubé měsíční mzdy					Placená doba
					1. decil	1. kvartil	3. kvartil	9. decil	prémie a odměny	
Kč/měs	Kč/měs	Kč/měs	Kč/měs	Kč/měs	%	%	%	%	%	hod/měs
15 023	17 890	28 434	36 566	24 933	14,1	0,3	1,8	9,6	0,1	167,7
15 102	18 397	31 350	41 513	27 438	17,4	0,1	2,0	9,5	0,0	166,8
14 881	18 025	29 096	37 677	25 018	18,2	0,2	1,7	9,6	0,0	166,7
14 247	17 764	28 723	38 313	26 183	19,2	0,2	2,7	9,5	0,0	168,2
14 057	17 966	29 607	40 308	27 270	22,5	0,1	2,0	9,5	0,0	168,2
13 832	16 773	27 860	37 519	24 441	11,8	0,1	2,9	9,9	0,0	169,4
14 112	16 588	26 252	32 401	22 528	12,9	0,1	2,2	9,9	0,0	168,9
13 939	16 880	25 995	32 671	22 716	14,5	0,2	2,0	10,1	0,0	168,3
13 398	16 102	24 370	30 035	21 294	14,8	0,1	1,7	10,1	0,0	168,7
14 730	17 521	25 850	31 249	22 496	14,8	0,3	2,6	10,1	0,0	168,0
14 400	17 050	25 647	32 617	22 953	12,9	0,1	2,7	9,9	0,0	168,6
15 085	17 731	26 743	33 284	23 635	12,9	0,2	1,8	10,4	0,0	166,6
16 014	19 059	29 062	38 617	25 925	13,5	0,2	2,4	10,3	0,0	166,5
14 604	17 304	27 367	36 174	24 166	13,9	0,2	2,8	10,1	0,1	168,5
15 135	18 030	27 544	35 522	23 987	12,4	0,1	2,6	10,3	0,1	167,3
14 085	16 667	25 025	33 388	22 364	13,0	0,1	3,4	10,3	0,0	169,4
11 193	13 248	19 015	22 776	16 738	13,3	0,3	4,4	10,5	0,1	170,2
11 279	13 437	18 524	22 050	16 429	14,1	0,5	4,2	10,9	0,0	169,4
12 609	14 990	23 197	29 750	20 386	12,5	0,1	2,9	9,2	0,0	169,0
13 001	15 433	23 532	29 485	20 490	12,4	0,1	3,4	9,8	0,0	168,3
11 954	14 444	22 551	29 298	20 015	11,9	0,2	2,4	9,4	0,0	170,2
11 442	13 664	21 437	27 465	19 003	15,6	0,2	1,6	9,2	0,0	170,5
10 942	12 714	20 000	24 225	16 999	17,2	0,2	1,5	9,7	0,0	170,0
17 934	20 633	32 825	39 405	28 344	13,4	0,2	1,4	10,1	0,1	171,7
11 832	13 920	20 020	24 135	17 601	13,2	1,1	5,3	9,7	0,1	172,2
13 056	15 910	24 882	30 176	21 250	14,4	1,0	3,3	9,0	0,2	171,9
11 782	13 812	19 780	23 478	17 313	13,8	1,0	4,9	9,8	0,1	171,7
11 044	13 223	19 084	22 801	16 647	15,0	0,9	4,9	9,3	0,1	173,5
12 543	14 436	19 215	22 772	17 380	9,9	1,4	8,6	10,7	0,3	171,6
12 203	14 581	23 536	29 080	20 008	14,0	1,1	4,4	9,9	0,0	168,7
12 262	14 284	22 218	28 317	19 202	12,2	0,7	4,3	10,3	0,0	167,9
15 749	18 271	28 117	35 633	24 212	12,6	0,7	7,9	10,1	0,2	168,9
14 912	18 157	28 991	34 340	24 055	17,6	0,4	6,1	8,9	0,1	171,2
17 796	21 526	33 165	42 823	28 317	7,5	0,4	5,3	10,4	0,2	166,1
12 004	12 653	15 829	17 959	14 500	17,2	0,3	2,0	11,5	0,0	158,5
11 897	12 459	14 392	16 367	13 669	17,8	0,3	1,0	11,7	0,0	159,3
13 105	13 949	17 468	19 454	15 815	15,2	0,6	5,9	11,4	0,0	154,9
12 060	12 880	15 843	17 449	14 532	16,1	0,4	3,1	11,1	0,0	157,0
12 069	14 422	23 478	33 217	20 663	13,6	0,3	4,0	9,4	0,1	170,2
12 134	14 352	23 482	31 929	20 402	12,4	0,3	4,4	9,6	0,2	169,9
14 093	15 431	21 725	24 545	18 908	11,4	0,2	1,4	10,5	0,0	165,0
16 252	17 695	23 401	26 128	21 135	6,3	0,2	1,0	10,7	0,0	167,3

Revidované výsledky ke dni 10.3.2010

Hrubá měsíční mzda a její složky, diference, placená doba podle podskupin zaměstnání a zaměstnání KZAM-R

Podskupiny zaměstnání a zaměstnání KZAM-R (zveřejněna zaměstnání, která jsou ve své hlavní třídě zastoupena minimálně 1%)	Počet zaměstnanců přepočtený podle placených měsíců	Medián
		Kč/měs
4212 Úředníci na přepážkách a směnárníci	10 663	15 988
42122 Úředník u přepážky v bance	1 402	25 078
42123 Úředník u přepážky v pojišťovně	1 184	21 570
4213 Pokladníci v obchodě, společném stravování apod.	7 581	11 897
42131 Pokladník v obchodě	3 866	12 158
42134 Pokladník v maloobchodní prodejně	2 172	11 728
42135 Pokladník kontrolní pokladny v samoobsluze	1 006	11 641
4214 Prodavači vstupenek, jízdenek apod.	2 491	18 211
42143 Pokladník, prodavač jízdenek v osobní dopravě	1 883	18 014
4215 Bookmakeři, krupiéři a úředníci sázkových kanceláří	3 191	14 774
42156 Úředník sázkové kanceláře	2 773	14 212
4222 Recepční	1 676	15 869
42222 Recepční	1 464	15 729
4223 Telefonisté	1 279	18 010
4224 Informátoři	1 689	19 776
42249 Informátor jinde neuvedený	864	20 893
5112 Vlakvedoucí, vlakové čety, průvodčí (vč. palubních průvodčí)	3 124	22 504
5121 Pracovníci dohlížející nad obsluhujícím personálem, hospodyně	1 184	16 176
5122 Kuchaři	7 346	12 298
51222 Kuchař	4 219	12 549
51228 Pomocný kuchař	1 567	10 123
51229 Kuchař jinde neuvedený	666	12 981
5123 Čišníci, servírky	1 894	13 446
51232 Číšník, servírka	1 574	13 194
5132 Pečovatelé a pomocní ošetřovatelé v zařízeních sociální péče, v nemocnicích	1 873	11 747
51326 Sanitář, sanitářka (nzp)	1 369	11 675
5161 Hasiči, požárníci	2 358	21 376
51612 Hasič podnikového sboru	1 433	20 295
5169 Ostatní pracovníci ochrany a ostrahy jinde neuvedení	11 458	10 683
51691 Strážný, člen závodní stráže	3 868	11 673
51699 Pracovník ochrany majetku a osob jinde neuvedený	7 284	10 063
5211 Prodavači v obchodech	25 467	11 899
52111 Prodavač smíšeného zboží	4 918	12 328
52112 Prodavač potravinářského zboží	11 041	11 475
52113 Prodavač průmyslového zboží	1 821	16 024
52114 Prodavač drogistického zboží, kosmetiky	712	12 688
52115 Prodavač textilu, obuvi	2 453	10 490
52119 Prodavač jinde neuvedený	3 418	11 994
6111 Pěstitelé polních plodin	558	11 803
61118 Zemědělský dělník v rostlinné výrobě	462	11 792
6112 Ovocnáři, vinaři, chmelaři a ostatní pěstitelé plodin rostoucích na stromech	228	12 531
6113 Zahradníci a pěstitelé zahradních plodin a sazenic	650	12 963

Hrubá měsíční mzda a její složky, diferenciacie, placená doba
podle podskupin zaměstnání a zaměstnání KZAM-R

Diferenciace				Průměr	Vybrané složky hrubé měsíční mzdy					Placená doba
					1. decil	1. kvartil	3. kvartil	9. decil	prémie a odměny	
Kč/měs	Kč/měs	Kč/měs	Kč/měs	Kč/měs	%	%	%	%	%	hod/měs
13 478	14 458	19 434	26 887	18 309	16,2	0,2	1,7	10,5	0,0	161,6
17 184	20 762	29 329	35 142	26 542	21,1	0,1	0,2	10,0	0,0	173,3
14 561	17 247	27 899	33 589	23 080	4,9	0,1	2,9	9,7	0,0	168,6
9 249	10 483	13 467	15 277	12 230	14,5	0,3	5,1	9,6	0,0	175,0
9 553	10 661	13 812	15 740	12 573	15,1	0,3	6,5	9,6	0,0	175,7
9 360	10 540	12 970	14 291	11 866	17,0	0,2	2,0	10,2	0,1	174,0
8 223	9 871	13 470	15 484	11 865	7,6	1,0	7,1	9,3	0,0	175,7
15 280	16 551	20 262	21 768	18 434	4,7	1,3	12,3	11,7	0,3	169,4
15 115	16 434	20 090	21 539	18 195	4,5	1,3	12,8	11,9	0,4	169,3
11 346	12 573	18 639	23 602	16 542	27,1	0,1	7,5	7,8	0,0	173,5
11 196	12 335	17 409	21 006	15 535	27,3	0,1	6,2	7,8	0,0	174,3
11 448	13 311	18 997	22 749	16 808	14,4	0,4	9,1	8,4	0,0	170,2
11 424	13 217	18 660	21 923	16 398	14,2	0,4	9,2	8,3	0,0	170,5
10 644	13 350	24 154	33 217	20 613	20,8	0,4	1,9	8,4	0,1	169,6
13 769	16 095	24 408	28 762	20 869	19,1	0,8	3,9	10,5	0,1	168,6
14 266	16 959	25 636	30 611	22 261	22,1	0,1	2,1	10,3	0,0	173,0
19 933	21 125	24 143	25 859	22 640	8,1	2,8	16,2	11,4	0,0	171,4
11 000	12 957	20 460	25 022	17 445	11,7	0,5	4,8	9,3	0,1	172,0
9 062	10 236	15 273	19 491	13 604	13,2	0,4	5,6	8,8	0,0	172,1
9 415	10 602	15 294	19 092	13 644	13,2	0,5	6,7	8,8	0,0	172,6
8 274	8 967	11 933	14 102	10 818	12,0	0,3	3,4	8,7	0,0	170,6
9 921	11 190	15 957	19 578	13 974	6,5	0,1	4,4	9,8	0,0	172,4
10 085	11 621	16 488	19 737	14 452	13,3	0,5	10,2	8,2	0,1	171,7
10 074	11 486	15 957	19 509	14 157	11,6	0,5	11,1	8,2	0,0	171,8
9 529	10 497	13 469	16 065	12 552	6,1	0,7	10,8	10,0	0,8	171,5
9 560	10 514	13 361	16 183	12 383	6,6	0,9	10,7	10,1	1,0	172,5
15 743	18 218	24 752	29 029	21 845	8,8	1,4	16,7	10,0	2,4	170,1
15 476	17 077	24 198	29 061	21 213	9,8	1,5	17,2	9,6	1,8	171,4
8 347	9 123	13 107	17 289	11 997	7,5	1,3	9,4	7,5	0,1	175,8
8 761	10 016	14 589	19 729	13 080	9,5	1,3	13,3	8,0	0,0	180,6
8 264	8 838	12 049	15 252	11 232	5,9	1,3	7,2	7,1	0,1	173,4
8 931	10 081	14 532	18 228	13 123	14,2	0,4	4,8	9,1	0,0	173,2
8 753	10 064	14 833	17 221	12 736	14,5	0,3	4,5	9,6	0,1	173,4
9 037	9 939	13 518	16 372	12 386	8,1	0,5	5,9	9,2	0,0	172,4
11 320	13 498	21 290	26 920	17 809	23,3	0,2	5,5	9,2	0,0	173,8
8 884	10 584	15 951	18 714	13 416	4,5	2,5	12,0	8,0	0,0	176,5
8 221	9 045	12 637	14 975	11 270	6,8	0,0	2,2	7,5	0,0	174,6
9 779	10 669	14 566	22 429	13 703	23,7	0,2	2,6	10,0	0,0	173,1
9 313	10 426	13 748	16 814	12 519	9,3	1,4	3,5	9,8	0,0	182,4
9 492	10 490	13 676	16 240	12 479	8,8	1,5	3,5	9,7	0,1	182,9
9 530	10 738	14 296	16 545	12 717	14,0	1,0	0,8	11,5	0,0	179,8
8 846	10 925	15 701	19 877	13 923	14,7	1,3	4,8	10,3	0,3	176,8

Revidované výsledky ke dni 10.3.2010

Hrubá měsíční mzda a její složky, diference, placená doba podle podskupin zaměstnání a zaměstnání KZAM-R

Podskupiny zaměstnání a zaměstnání KZAM-R (zveřejněna zaměstnání, která jsou ve své hlavní třídě zastoupena minimálně 1%)	Počet zaměstnanců přepočtený podle placených měsíců	Medián
		Kč/měs
61131 Zahradník	395	13 381
61138 Zemědělský dělník v zahradnictví	187	12 393
6121 Chovatelé hospodářských zvířat (kromě drůbeže a včel)	3 407	14 639
61211 Chovatel skotu	693	14 547
61212 Chovatel prasat	404	13 937
61218 Zemědělský dělník ošetřovatel hospodářských zvířat	2 232	14 852
6122 Chovatelé drůbeže	280	12 424
61228 Zemědělský dělník ošetřovatel drůbeže	167	13 542
6129 Ostatní chovatelé, ošetřovatelé zvířat jinde neuvedení (v rezervacích, stájích apod.)	143	14 387
6141 Dělníci pro pěstění a ošetřování lesa	1 891	10 837
61411 Pěstitel, šlechtitel lesa	269	10 880
61414 Lesní školkař	165	10 462
61418 Lesní dělník v zalesňování	349	10 370
61419 Dělník pro pěstění a ošetřování lesa jinde neuvedený	935	11 015
6142 Dělníci pro těžbu dřeva (kromě obsluhy pojezdových zařízení)	1 136	14 406
61421 Lesní mechanizátor	284	14 530
61422 Dřevorubec	402	14 510
61423 Lesní manipulát, těžař	234	14 709
61428 Lesní dělník pro těžbu dřeva	170	13 951
6151 Kvalifikovaní dělníci zabývající se chovem vodních živočichů	109	13 257
61518 Dělník rybářský, rybníkářský	109	13 257
7111 Horníci, lamači pro uhelné doly	3 552	26 183
71118 Horník dělník v uhelných dolech	2 348	24 794
7122 Zedníci, kameníci, omítkáři	6 056	16 954
71221 Zedník	4 762	16 697
7124 Tesaři a truhláři	2 284	16 916
7129 Ostatní stavební dělníci hlavní stavební výroby a pracovníci v ostatních oborech	3 461	18 145
71299 Stavební dělník hlavní stavební výroby jinde neuvedený	2 364	19 650
7136 Instalatéři, potrubáři, stavební zámečníci, klempíři	6 147	18 961
7137 Stavební a provozní elektrikáři	2 512	19 811
7142 Lakýrníci a pracovníci v příbuzných oborech	2 633	19 431
7212 Svářeči, řezači plamenem a páječi	9 109	20 654
72122 Svářeč v ochranné atmosféře	2 609	21 083
72129 Svářeč kovů a páječ jinde neuvedený	2 971	20 893
7213 Výrobci a opraváři výrobků a dílů z plechů	2 837	20 436
7221 Kováři, obsluha kovacích lisů, obsluha bucharů	3 066	18 986
7222 Nástrojaři, kovomodeláři, kovodělníci, zámečníci	38 676	19 073
72221 Nástrojař	3 412	21 367
72222 Zámečník, zámečník strojů	10 375	18 562
72223 Provozní zámečník, údržbář	16 072	19 843
72228 Strojírenský dělník (převážně ruční)	7 017	17 450
7223 Seřizovači a obsluha obráběcích strojů (kromě automatických a poloautomatických)	19 516	20 411

Hrubá měsíční mzda a její složky, diference, placená doba
podle podskupin zaměstnání a zaměstnání KZAM-R

Diference				Průměr	Vybrané složky hrubé měsíční mzdy					Placená doba
					1. decil	1. kvartil	3. kvartil	9. decil	prémie a odměny	
Kč/měs	Kč/měs	Kč/měs	Kč/měs	Kč/měs	%	%	%	%	%	hod/měs
10 143	11 549	15 786	18 752	14 149	15,1	1,3	6,0	10,9	0,4	174,3
8 624	9 967	16 976	22 281	14 388	15,5	1,6	2,8	8,9	0,0	182,5
11 064	12 721	16 750	19 344	15 021	13,7	1,3	7,9	9,1	0,1	182,0
11 385	12 962	16 558	19 453	14 992	14,8	0,9	7,6	9,5	0,1	181,7
10 749	12 128	15 429	17 275	14 043	13,5	0,6	8,1	9,4	0,1	180,0
11 105	12 821	17 139	19 655	15 243	13,4	1,5	8,0	9,0	0,1	182,6
9 958	10 948	15 486	18 192	13 414	17,8	1,6	8,2	9,7	0,1	179,4
10 448	11 483	16 094	18 715	14 190	19,6	1,8	9,5	10,3	0,0	176,8
11 430	12 335	17 138	19 710	15 225	13,7	1,9	5,9	10,9	0,1	181,6
8 883	9 683	12 902	15 346	11 642	5,5	0,5	1,0	15,2	0,0	170,1
8 832	9 719	12 762	15 346	11 560	8,3	0,3	0,4	17,6	0,0	170,2
8 806	9 428	11 741	14 281	10 995	4,7	1,6	1,5	12,3	0,0	173,0
8 669	9 553	11 728	13 445	10 944	5,7	0,5	0,8	15,7	0,0	166,0
8 964	9 671	13 489	15 824	11 925	5,0	0,5	1,2	15,1	0,0	171,7
10 856	12 702	17 092	20 212	15 200	7,5	0,5	1,6	17,9	0,0	167,4
9 994	12 754	16 874	19 440	15 046	12,2	0,7	2,2	16,5	0,1	167,6
10 915	12 472	18 312	22 395	15 739	6,4	0,1	1,9	22,2	0,0	166,4
11 924	13 107	17 714	20 114	15 582	8,6	1,0	0,9	14,0	0,0	171,3
10 881	12 708	15 516	17 846	14 265	1,9	0,2	1,0	15,6	0,0	162,8
10 311	11 530	15 476	20 719	14 124	21,9	1,1	2,8	10,1	1,1	178,5
10 311	11 530	15 476	20 719	14 124	21,9	1,1	2,8	10,1	1,1	178,5
12 678	20 488	31 052	35 285	25 583	17,7	1,8	11,6	16,0	0,2	163,1
11 864	17 126	30 326	34 893	24 123	16,0	2,2	12,1	15,3	0,1	163,0
12 582	14 443	20 355	24 296	17 829	16,7	1,8	3,2	11,6	0,1	180,1
12 622	14 404	19 776	23 121	17 419	16,4	1,8	2,0	11,6	0,1	179,5
12 962	14 543	20 283	23 758	17 758	15,8	2,0	2,7	12,1	0,1	179,8
13 037	15 133	22 133	26 195	19 039	18,7	1,9	2,0	10,4	0,4	184,7
13 139	15 759	23 232	27 130	19 946	20,7	2,2	1,5	10,4	0,0	191,4
14 210	16 277	21 618	24 643	19 283	16,0	1,4	3,1	10,8	2,1	171,7
13 924	16 518	23 585	27 267	20 433	13,8	1,9	6,0	10,7	1,1	174,5
13 524	16 380	23 388	26 422	19 903	12,8	1,2	7,2	11,0	0,0	172,0
15 415	17 883	23 424	26 749	20 924	14,2	1,9	7,1	11,6	0,1	173,7
15 065	17 885	24 194	27 056	21 260	14,2	2,4	7,6	11,5	0,0	176,9
15 979	18 452	22 651	25 142	20 845	12,6	1,2	6,7	11,7	0,1	169,3
13 029	16 355	23 458	25 544	19 939	10,8	1,3	5,0	11,3	0,0	170,1
12 179	14 983	23 061	26 568	19 370	14,8	1,5	12,1	11,1	0,0	170,7
13 331	15 854	22 712	26 962	19 730	13,7	1,6	6,3	11,4	0,5	171,6
15 130	17 653	26 255	29 911	22 178	14,0	1,6	5,3	11,8	0,2	171,5
13 549	15 720	21 940	26 317	19 479	12,4	1,9	5,7	11,9	0,4	174,1
14 300	16 741	23 505	27 515	20 455	13,0	1,6	7,6	11,1	0,8	170,7
11 692	13 854	20 976	23 577	17 747	17,5	1,4	5,1	11,2	0,0	169,6
14 326	16 911	24 730	28 131	21 025	14,8	1,6	8,6	11,4	0,1	173,2

Revidované výsledky ke dni 10.3.2010

Hrubá měsíční mzda a její složky, diference, placená doba podle podskupin zaměstnání a zaměstnání KZAM-R

Podskupiny zaměstnání a zaměstnání KZAM-R (zveřejněna zaměstnání, která jsou ve své hlavní třídě zastoupena minimálně 1%)	Počet zaměstnanců přečtený podle placených měsíců	Medián
		Kč/měs
72231 Soustružník kovů - seřizovač a obsluha	5 866	19 520
72232 Frézař kovů - seřizovač a obsluha	3 335	20 246
72237 Seřizovač kovoobráběcích strojů	2 404	19 787
72238 Strojírenský dělník seřizování a obsluhy obráběcích strojů	2 486	24 311
7224 Brusiči, leštiči a ostříči nástrojů	2 550	17 614
7231 Mechanici a opraváři motorových vozidel	6 675	19 382
7234 Mechanici a opraváři kolejových vozidel	5 510	19 097
72343 Zámečník kolejových vozidel	2 363	17 534
7235 Mechanici a opraváři obráběcích, zemědělských strojů a průmyslového zařízení	13 510	21 090
72351 Mechanik, opravář průmyslových, výrobních strojů a zařízení	5 458	20 954
72359 Mechanik opravář a seřizovač průmyslových strojů a zařízení jinde neuvedený	3 819	22 564
7239 Ostatní mechanici a opraváři strojů a zařízení bez elektro jinde neuvedení	5 525	20 070
72397 Kontrolor výroby strojírenské (dělník)	3 782	19 959
7241 Elektromechanici, opraváři a seřizovači různých typů elektrických zařízení	29 258	18 604
72413 Elektromechanik strojů a zařízení	3 708	23 140
72415 Provozní elektromechanik	9 055	21 387
72418 Dělník v elektrotechnice	12 130	14 777
7242 Mechanici, opraváři a seřizovači elektrických částí aut, letadel, lodí	2 813	18 840
7243 Mechanici, seřizovači, opraváři elektronických zařízení	6 582	18 816
7246 Montéři a opraváři silnoproudých elektrických vedení	3 238	20 287
7311 Výrobci, mechanici a opraváři přesných přístrojů a zařízení	2 239	17 897
7321 Výrobci hrnčířského, porcelánového zboží, žáruvzdorných výrobků, brus.kotoučů	2 474	16 013
7322 Dělníci při výrobě skla, skláři vč. brusičů a leštičů	3 653	15 230
7411 Zpracovatelé masa, ryb vč. uzenářů a konzervovačů masa a ryb	4 097	15 536
7412 Zpracovatelé pekárenských a cukrářských výrobků	2 876	12 390
7422 Umělečtí truhláři, řezbáři, výrobci a opraváři výrobků ze dřeva vč. opravářů	2 640	14 502
7436 Švadleny, vyšivači a pracovníci v příbuzných oborech	2 406	11 209
7439 Ostatní dělníci při výrobě textilu, oděvů a výrobků z kůže, kožešin	3 035	15 913
74398 Dělník textilní výroby jinde neuvedený	2 436	16 856
8111 Obsluha důlního zařízení a razicích štítů	4 026	24 018
8121 Obsluha zařízení při hutní výrobě kovů obsluha pecí a konvertorů	3 217	23 711
8122 Obsluha zařízení ve slévárenství (taviči, slévači)	4 065	17 886
8125 Obsluha zařízení na tváření kovů ve válcovnách	5 289	22 739
8139 Obsluha ostatních zařízení na výrobu skla a keramiky	4 429	19 478
8159 Obsluha ostatních zařízení při chemické výrobě jinde neuvedená	5 029	18 633
8161 Obsluha zařízení při výrobě a rozvodu elektřiny	3 791	24 084
8162 Obsluha parních turbín, ohřivačů a motorů	2 715	18 409
8163 Obsluha zařízení při úpravě, čištění a rozvodu vody	5 390	17 990
8171 Obsluha automatických nebo poloautomatických montážních linek	7 040	18 149
81711 Obsluha poloautomatické, automatické montážní linky ve strojírenské výrobě	3 268	22 379
81714 Obsluha poloautomatické, automat. montážní linky v elektrotech., elektron. výrobě	1 997	16 200
8211 Obsluha automatických nebo poloautomatických obráběcích strojů (kromě 722)	10 885	18 831

**Hrubá měsíční mzda a její složky, diference, placená doba
podle podskupin zaměstnání a zaměstnání KZAM-R**

Diference				Průměr	Vybrané složky hrubé měsíční mzdy					Placená doba
					1. decil	1. kvartil	3. kvartil	9. decil	prémie a odměny	
Kč/měs	Kč/měs	Kč/měs	Kč/měs	Kč/měs	%	%	%	%	%	hod/měs
14 079	16 429	23 251	27 101	20 254	12,6	1,8	6,6	11,5	0,1	174,0
14 326	16 837	24 089	27 645	20 735	13,3	1,8	5,7	11,7	0,0	173,9
14 743	17 044	23 192	26 388	20 340	13,9	1,9	10,4	10,6	0,1	174,3
14 474	18 383	26 270	27 885	22 593	22,1	1,0	13,6	11,1	0,0	170,6
12 194	14 576	21 036	25 177	18 226	15,3	1,7	8,1	12,0	0,1	172,4
13 808	16 242	23 030	25 555	19 771	15,0	1,1	4,5	11,2	0,3	170,7
14 969	16 618	22 007	24 210	19 416	8,2	1,2	10,6	12,0	0,4	167,8
14 447	15 893	20 153	23 487	18 287	8,9	0,7	8,0	12,4	0,2	167,4
13 883	16 570	25 851	29 884	21 650	16,5	1,7	7,4	11,3	0,2	174,5
14 604	17 274	25 201	29 491	21 648	16,5	1,7	8,8	10,6	0,3	174,7
14 603	17 422	26 399	29 557	22 315	14,9	1,5	7,3	10,8	0,1	170,5
12 920	16 018	23 856	27 537	20 324	15,9	1,7	6,5	11,0	0,2	171,4
12 639	15 871	23 434	26 361	19 842	17,4	1,6	6,7	11,0	0,0	170,2
11 886	14 390	22 967	28 479	19 465	12,8	2,2	7,9	10,9	0,6	171,8
14 967	18 277	29 346	33 524	23 923	11,7	1,9	8,2	11,1	1,2	172,6
15 211	17 992	25 393	29 916	22 081	13,2	1,5	8,7	10,6	1,0	170,2
10 751	12 211	18 550	21 090	15 810	12,4	3,3	7,4	11,1	0,0	172,0
14 428	16 343	21 592	25 490	19 463	9,3	0,9	8,0	12,2	0,2	169,0
12 473	14 858	23 496	28 474	19 732	11,6	2,1	8,7	10,9	0,4	169,6
15 665	17 677	24 702	29 352	21 558	12,0	1,1	6,9	10,9	1,9	170,8
12 438	15 219	21 370	24 974	18 630	10,2	1,6	5,7	10,5	0,6	170,5
10 319	12 294	20 691	24 237	16 837	9,9	1,3	5,2	12,1	0,0	171,7
10 614	12 368	18 872	21 696	15 810	14,7	2,2	5,3	12,8	0,1	169,7
11 110	12 842	18 896	22 205	16 263	16,9	1,3	4,8	10,9	0,0	178,6
9 568	10 753	14 476	17 671	13 174	13,9	2,4	7,2	9,2	0,0	181,2
10 216	11 951	18 009	21 312	15 310	15,6	1,3	3,2	12,2	0,0	171,8
8 192	9 378	13 363	15 572	11 699	16,9	0,7	4,3	12,6	0,0	168,4
9 805	12 022	20 298	23 808	16 470	17,1	2,5	5,5	12,6	0,0	171,1
10 081	12 383	20 859	24 119	16 996	17,1	2,6	5,5	12,7	0,0	171,1
17 043	20 213	31 202	38 665	26 322	18,5	1,4	9,1	13,7	0,2	163,5
15 259	20 331	26 668	30 181	23 406	14,0	0,8	16,1	10,0	0,0	168,2
12 687	14 705	21 877	25 634	18 625	15,0	1,7	12,9	11,0	0,0	176,1
17 067	19 532	25 685	28 909	22 889	13,6	1,0	14,6	10,2	0,0	169,8
13 631	16 279	22 703	24 735	19 476	20,2	1,4	5,1	11,6	0,1	168,7
13 145	15 451	22 703	25 847	19 187	12,9	0,6	13,1	12,0	0,1	160,7
17 401	20 360	28 031	31 697	24 301	9,2	0,9	17,5	10,8	0,4	166,6
11 987	14 692	22 807	26 570	19 101	11,6	1,9	14,5	10,9	0,2	173,3
13 086	15 508	20 783	24 011	18 418	14,7	1,0	9,8	10,5	0,6	168,3
12 781	15 535	22 621	24 525	18 691	13,8	1,4	12,0	11,0	0,0	170,5
15 361	18 310	23 844	25 280	21 342	19,4	1,3	14,0	11,4	0,0	170,5
8 220	13 727	18 225	20 586	15 713	3,4	1,6	10,2	10,0	0,0	169,8
12 870	15 549	22 228	26 037	19 290	14,0	1,6	9,3	11,4	0,0	173,6

Revidované výsledky ke dni 10.3.2010

Hrubá měsíční mzda a její složky, diference, placená doba podle podskupin zaměstnání a zaměstnání KZAM-R

Podskupiny zaměstnání a zaměstnání KZAM-R (zveřejněna zaměstnání, která jsou ve své hlavní třídě zastoupena minimálně 1%)	Počet zaměstnanců přepočtený podle placených měsíců	Medián
		Kč/měs
82119 Obsluha poloautomatického, automatického kovoobráběcího stroje jinde neuved.	4 626	18 684
8223 Obsluha strojů při konečné úpravě a nanášení ochranných povlaků	2 525	18 173
8231 Obsluha strojů na výrobu pryžových výrobků (např. obuvi, pneumatik)	7 434	18 049
8232 Obsluha strojů na výrobu plastových výrobků (vč. laminování)	7 108	16 395
82321 Plastikář - strojník lisování plastů	3 046	16 510
82329 Obsluha strojů na výrobu plastových výrobků jinde neuvedená	2 938	16 038
8261 Obsluha strojů na úpravu vláken, dopřádání a navíjení příže	2 448	14 796
8262 Obsluha tkacích a pletacích strojů	2 416	14 368
8263 Obsluha šicích a vyšívacích strojů	2 957	15 423
8274 Obsluha strojů na zpracování mouky, výrobu pečiva, čokolády a cukrovinek	2 880	15 003
8281 Montážní dělníci montující mechanická zařízení (stroje, vozidla)	17 576	18 548
82816 Dělník montážní linky vozidel, stavebních, zemních strojů	4 076	20 760
82819 Montážní dělník jinde neuvedený	10 498	17 807
8282 Montážní dělníci montující elektrická zařízení	10 442	16 318
82829 Montážní dělník elektrického a energetického zařízení jinde neuvedený	6 625	17 096
8283 Montážní dělníci montující elektronická zařízení	3 566	14 124
8284 Montážní dělníci montující výrobky z kovů, pryže a plastů	5 953	15 399
82849 Montážní dělník výrobků z kovů, plastů, pryže vč. jejich kombinací jinde neuvedený	5 292	15 638
8290 Obsluha jiných stacionárních zařízení a ostatní montážní dělníci	3 970	16 369
8311 Strojvedoucí	7 963	25 804
83112 Strojvedoucí lokomotivy, vlaku	6 523	25 848
8313 Dělníci zabezpečující sestavování vlaků (brzdaři, výhybkáři)	8 765	19 793
8321 Řidiči osobních a malých dodávkových automobilů, taxikáři	2 651	18 013
8323 Řidiči autobusů, trolejbusů a tramvají	13 595	20 252
83231 Řidič autobusu v městské hromadné dopravě	4 502	25 247
83232 Řidič autobusu v silniční dopravě osob	4 991	18 346
8324 Řidiči nákladních automobilů a tahačů	16 098	17 931
83243 Řidiči nákladního automobilu	10 839	17 996
8331 Obsluha zemědělských a lesních strojů	3 163	16 450
8332 Obsluha zemních a příbuzných strojů	4 457	20 350
8333 Obsluha jeřábů, zdvihacích a podobných manipulačních zařízení	4 365	17 430
8334 Obsluha vysokozdvíhacích a ostatních motorových vozíků	9 912	18 168
83341 Řidič vysokozdvíhacích vozíků	5 838	18 559
83349 Řidič motorových vozíků jinde neuvedený	3 676	17 848
9132 Pomocníci a uklízeči v kancelářích, hotelích, nemocnicích a jiných zařízeních	14 511	9 904
91321 Pomocník, uklízeč v kancelářích	3 132	9 911
91323 Uklízeč výrobních prostor, skladů, svačinka	2 023	9 831
91324 Pomocník, uklízeč ve zdravotnickém zařízení	1 311	9 188
91325 Pomocník, uklízeč v hotelu, v restauraci, pokojská	1 631	10 578
91327 Pomocník, uklízeč ve službách	2 557	9 345
91329 Pomocník, uklízeč jinde neuvedený	2 690	10 671
9141 Domovníci, správci domu	832	14 105

**Hrubá měsíční mzda a její složky, diference, placená doba
podle podskupin zaměstnání a zaměstnání KZAM-R**

Diference				Průměr	Vybrané složky hrubé měsíční mzdy					Placená doba
					1. decil	1. kvartil	3. kvartil	9. decil	prémie a odměny	
Kč/měs	Kč/měs	Kč/měs	Kč/měs	Kč/měs	%	%	%	%	%	hod/měs
12 695	15 438	21 187	24 271	18 710	15,4	1,6	10,4	11,5	0,0	171,9
11 723	14 137	21 632	23 388	17 886	12,8	1,1	7,3	11,2	0,0	167,9
12 588	14 602	24 913	28 728	19 660	16,1	2,5	9,7	11,4	0,0	173,7
11 375	13 409	19 618	22 507	16 826	13,8	1,8	11,1	9,4	0,0	170,7
10 552	12 731	19 853	22 073	16 504	14,5	1,2	13,5	10,5	0,0	170,2
11 970	13 372	19 465	22 921	16 896	11,7	2,4	9,9	8,6	0,0	170,7
11 005	12 787	16 758	18 221	14 817	15,0	1,3	14,5	11,9	0,4	169,5
10 078	11 580	17 180	19 584	14 651	19,4	1,7	11,5	13,9	0,0	170,3
10 087	11 919	18 606	20 345	15 340	25,5	1,3	3,8	12,6	0,0	168,7
11 084	12 839	17 726	20 459	15 633	11,1	1,8	8,2	9,9	0,0	173,3
12 664	15 505	21 139	23 304	18 371	12,5	1,1	7,6	10,9	0,0	168,3
12 719	18 070	22 017	23 822	19 637	11,9	0,3	5,3	10,2	0,0	163,1
12 556	14 855	20 254	22 880	17 823	10,5	1,3	8,7	11,1	0,0	168,8
11 100	13 385	19 979	23 568	16 956	8,9	0,7	10,8	11,3	0,0	169,9
11 079	14 414	20 462	23 360	17 425	6,5	0,6	14,1	11,3	0,0	168,4
10 344	11 975	15 710	17 520	14 073	16,1	1,7	4,7	10,3	0,0	169,2
11 059	13 037	17 720	20 627	15 770	16,7	1,9	7,7	11,1	0,0	171,0
11 188	13 183	17 894	20 743	15 951	17,0	2,0	8,2	11,2	0,0	171,0
11 225	13 237	21 245	25 479	17 631	11,3	1,1	11,7	10,8	0,0	171,0
22 383	24 285	27 600	29 679	25 837	5,1	2,5	15,7	11,6	0,0	171,2
23 455	24 593	27 383	29 041	26 029	4,3	2,7	16,2	11,6	0,0	170,1
16 988	18 403	21 340	22 959	19 890	4,9	2,2	16,9	11,0	0,6	169,2
12 576	15 034	22 604	27 906	19 530	14,9	1,4	6,0	9,4	0,3	175,8
16 392	18 030	25 500	29 437	21 748	9,2	2,4	12,7	9,9	0,7	189,6
17 668	19 925	29 853	31 713	24 978	6,2	2,3	14,3	10,6	0,1	192,4
15 586	16 820	19 850	21 451	18 485	15,9	3,0	8,0	8,5	2,1	188,3
13 188	15 372	21 257	24 610	18 576	20,5	2,0	3,8	9,5	0,4	182,2
13 739	15 562	21 282	24 332	18 739	18,4	2,0	3,8	9,4	0,4	181,6
12 599	14 319	19 001	22 145	17 422	15,6	2,5	3,0	9,8	0,1	192,1
15 777	17 776	23 351	26 617	21 077	19,3	2,3	5,2	11,6	0,4	179,6
11 656	14 016	21 501	25 942	18 208	13,3	1,7	9,0	11,0	0,1	174,1
12 813	15 252	20 783	23 301	18 258	14,9	1,6	6,3	10,1	0,1	172,5
13 007	15 487	21 084	23 546	18 565	16,0	1,6	5,9	10,3	0,1	171,1
12 763	15 020	20 181	23 093	17 948	13,1	1,6	7,2	9,8	0,1	174,6
8 159	8 844	11 718	14 317	10 755	9,2	0,5	5,6	9,3	0,0	171,2
8 068	8 859	11 377	13 209	10 441	10,1	0,2	4,8	10,9	0,0	167,2
7 945	8 564	11 550	13 620	10 455	12,0	0,6	3,6	10,6	0,0	168,9
8 159	8 584	9 951	11 290	9 532	4,2	0,8	6,7	8,7	0,0	172,4
8 835	9 591	12 772	15 265	11 474	11,2	0,6	10,1	8,7	0,0	170,5
7 986	8 503	10 541	12 974	10 121	6,9	0,6	4,5	8,1	0,0	179,1
8 449	9 149	13 425	16 336	11 879	10,0	0,4	3,3	8,1	0,0	170,7
9 032	11 304	17 061	20 549	14 766	13,7	0,7	5,8	9,4	0,4	170,5

Revidované výsledky ke dni 10.3.2010

**Hrubá měsíční mzda a její složky, diferenciacie, placená doba
podle podskupin zaměstnání a zaměstnání KZAM-R**

Podskupiny zaměstnání a zaměstnání KZAM-R (zveřejněna zaměstnání, která jsou ve své hlavní třídě zastoupena minimálně 1%)	Počet zaměstnanců přepočtený podle placených měsíců	Medián
		Kč/měs
9152 Vrátní, hlídači, uváděči a šatnářky	5 214	10 863
91521 Vrátný	3 199	11 085
91522 Hlídač	1 720	10 754
9161 Sběrači odpadků, popeláři	1 431	13 869
91613 Popelář	945	15 441
9162 Metaři, čističi záchodků, žump, kanálů a podobných zařízení	844	15 555
9311 Pomocní a nekvalifikovaní dělníci v dolech a lomech a v příbuzných oborech	1 512	19 288
9312 Pomocní a nekvalifikovaní dělníci na stavbách a údržbě silnic, přehrad	1 110	16 947
9321 Pomocní a nekvalifikovaní montážní a manipulační dělníci	15 016	13 327
93211 Manipulační dělník v průmyslu (ve výrobě)	6 161	13 996
93212 Pomocný dělník v průmyslu (ve výrobě)	6 210	13 419
93213 Pomocný montážní dělník	590	10 050
93219 Nekvalifikovaný montážní a manipulační pracovník v průmyslu jinde neuvedený	1 633	11 380
9322 Ruční baliči a pytlovači	2 599	12 732
93221 Balič ruční	2 249	12 558
9323 Dělníci nádvorní skupiny (pomocní montéři)	3 546	14 136
93239 Nekvalifikovaný pracovník jinde neuvedený	2 947	14 192
9333 Vazači a nosiči břemen, přístavní dělníci (dokaři)	1 195	15 407
9339 Pomocní a nekvalifikovaní pracovníci v dopravě, ve skladech, v telekomunikacích	13 075	13 834
93391 Pomocný, manipulační dělník v dopravě	1 151	15 257
93393 Pomocný skladník	7 206	14 205
93397 Pomocný pracovník obchodního provozu	1 423	10 258
93399 Nekvalifikovaný pracovník v dopravě, skladech, telekomunikacích jinde neuvedený	2 948	14 027

**Hrubá měsíční mzda a její složky, diference, placená doba
podle podskupin zaměstnání a zaměstnání KZAM-R**

Diference				Průměr	Vybrané složky hrubé měsíční mzdy					Placená doba
					1. decil	1. kvartil	3. kvartil	9. decil	prémie a odměny	
Kč/měs	Kč/měs	Kč/měs	Kč/měs	Kč/měs	%	%	%	%	%	hod/měs
8 410	9 355	12 795	14 889	11 402	8,1	1,4	10,9	8,6	0,2	174,1
8 606	9 509	12 998	15 070	11 596	8,2	1,2	11,2	9,1	0,1	173,8
8 256	9 287	12 587	14 070	11 125	7,5	1,9	10,9	7,5	0,4	175,9
9 003	11 160	16 670	18 830	14 026	12,2	2,5	7,5	9,8	0,1	179,5
11 503	13 239	17 523	19 490	15 500	11,8	2,9	9,2	10,2	0,1	181,5
10 045	11 593	18 618	21 407	15 579	15,4	0,8	5,2	12,0	1,9	166,7
13 951	16 148	24 281	28 851	20 522	14,9	1,4	7,9	14,8	0,5	165,6
11 886	14 282	21 241	25 598	18 492	23,8	2,1	2,2	11,7	0,9	182,9
9 539	11 174	16 265	19 442	14 100	12,9	1,4	7,2	10,7	0,0	172,8
9 866	11 470	17 266	20 433	14 708	14,8	1,6	7,1	10,5	0,0	173,1
10 128	11 794	16 075	18 850	14 233	11,3	1,2	8,3	11,1	0,0	171,2
8 304	9 086	11 825	14 662	10 914	6,8	0,9	3,9	9,6	0,0	176,1
8 824	9 706	14 170	17 209	12 452	13,4	1,0	4,3	10,6	0,1	176,9
9 426	10 810	14 681	18 190	13 340	12,0	1,3	8,2	11,7	0,0	170,7
9 353	10 721	14 481	17 059	12 976	12,7	1,3	7,8	12,2	0,0	170,6
9 853	12 269	16 341	18 650	14 460	13,3	0,7	5,2	9,3	0,3	167,6
9 905	12 379	16 295	18 382	14 431	13,0	0,6	5,5	9,0	0,0	166,7
10 853	12 912	17 604	19 869	15 496	15,0	1,6	4,0	10,3	0,2	174,8
9 845	11 561	16 541	19 955	14 514	12,3	0,9	5,5	10,7	0,3	170,7
10 893	12 309	18 828	20 958	15 742	12,4	1,2	10,4	10,2	0,3	170,1
10 073	11 948	16 951	20 346	14 867	14,5	1,0	4,4	10,6	0,2	170,8
8 744	9 322	11 563	13 911	10 977	4,9	0,3	5,0	7,4	0,0	177,4
11 187	12 667	16 104	19 086	14 863	9,3	0,7	6,0	12,3	0,7	167,2

**Průměrná měsíční odpracovaná a neodpracovaná doba
v podnikatelské sféře České republiky**

Průměr měsíční odpracované doby 147,3 hod/měs

z toho přesčas 5,0 hod/měs

Diferenciace

1. decil - 10 % měsíčních odpracovaných dob menších než 123,3 hod/měs

1. kvartil - 25 % měsíčních odpracovaných dob menších než 140,0 hod/měs

Medián - 50 % měsíčních odpracovaných dob menších než 150,2 hod/měs

3. kvartil - 25 % měsíčních odpracovaných dob větších než 159,1 hod/měs

9. decil - 10 % měsíčních odpracovaných dob větších než 168,1 hod/měs

Průměr měsíční neodpracované doby 25,7 hod/měs

z toho nemoc 8,2 hod/měs

z toho dovolená 13,9 hod/měs

Revidované výsledky ke dni 10.3.2010

**Průměrná měsíční odpracovaná a neodpracovaná doba
podle hlavních tříd zaměstnání KZAM-R**

Hlavní třída zaměstnání KZAM-R	Struktura zaměstnanců přepočtená podle evid. měsíců	Odpracovaná doba		Neodpracovaná doba		
		celkem	z toho přesčas	celkem	z toho	
					nemoc	dovolená
%	hod/měs	hod/měs	hod/měs	hod/měs	hod/měs	
1 Zákonodárci, vedoucí a řídící pracovníci	6,9	151,9	0,8	18,3	2,8	13,5
2 Vědečtí a odborní duševní pracovníci	8,1	148,9	1,2	21,6	3,2	16,2
3 Techničtí, zdravotničtí a pedagogičtí pracovníci	19,0	149,3	2,1	21,3	4,4	14,4
4 Nižší administrativní pracovníci	7,2	146,0	2,1	23,7	7,5	14,0
5 Provozní prac. ve službách a obchodu	6,5	149,9	3,7	23,1	8,3	12,5
6 Dělníci v zemědělství, lesnictví a rybářství	1,6	150,1	7,9	30,6	13,8	12,3
7 Řemeslníci, výrobci a zpracovatelé	22,6	145,0	7,9	30,2	11,3	13,7
8 Obsluha strojů a zařízení	21,2	146,1	8,7	28,7	10,7	13,6
9 Pomocní a nekvalifikovaní pracovníci	7,0	144,4	5,1	28,9	11,7	13,0
CELKEM ČR - podnikatelská sféra	100	147,3	5,0	25,7	8,2	13,9

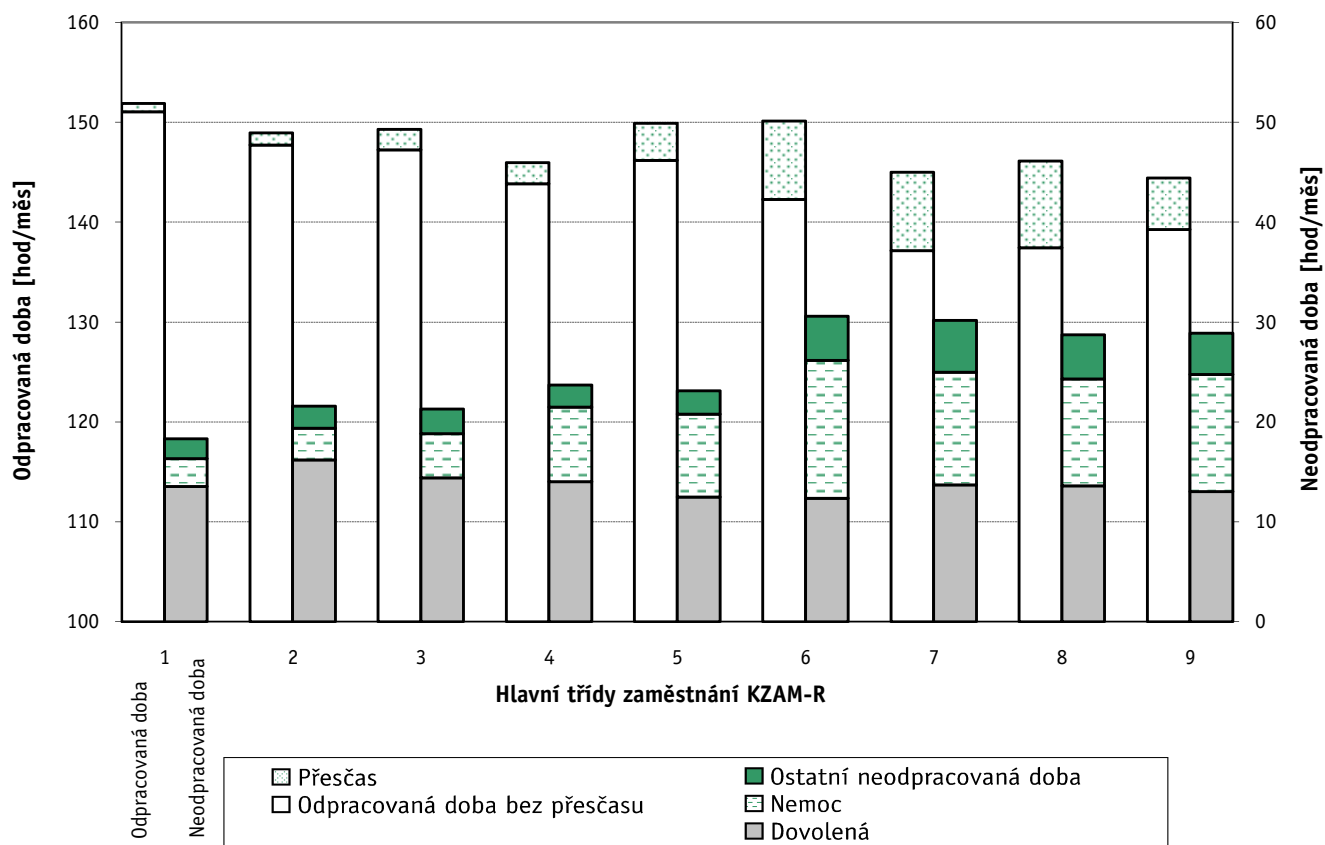

Revidované výsledky ke dni 10.3.2010

**Průměrná měsíční odpracovaná a neodpracovaná doba
dle podskupin zaměstnání a zaměstnání KZAM-R**

Podskupiny zaměstnání a zaměstnání KZAM-R (zveřejněna zaměstnání, která jsou ve své hlavní třídě zastoupena minimálně 1%)	Počet zaměstnanců přečtený podle evid. měsíců	Odpracovaná doba		Neodpracovaná doba		
		celkem	z toho přesčas	celkem	z toho	
					nemoc	dovolená
hod/měs	hod/měs	hod/měs	hod/měs	hod/měs		
1210 Ředitelé a prezidenti velkých organizací, podniků	2 451	152,2	0,2	16,5	1,2	13,6
12105 Vedoucí velké zpracovatelské organizace	781	150,2	0,1	15,8	0,9	13,2
1221 Ved. pracovníci v zemědělství, lesnictví, rybář. a mysliv.	1 124	153,3	1,8	17,6	2,7	13,5
1222 Vedoucí pracovníci v průmyslu (ve výrobě)	8 346	147,9	1,9	18,6	1,8	14,5
12221 Výrobní, technický náměstek výrobní organizace	1 141	149,2	0,3	17,0	1,1	14,3
12223 Vedoucí výrobního (provozního) útvaru v energetice	726	144,6	1,3	19,7	1,6	15,4
12224 Vedoucí výrobního (provozního) útvaru ve strojírenství	1 964	149,1	1,9	18,4	1,9	14,3
12229 Vedoucí pracovník výrobního útvaru v průmyslu jinde n.	2 720	148,0	2,9	19,0	2,0	14,3
1223 Vedoucí pracovníci ve stavebnictví a zeměměřičství	1 697	153,7	0,8	18,8	2,0	13,9
1224 Vedoucí pracovníci ve velkoobchodě a v maloobchodě	7 251	150,3	1,9	21,2	4,6	14,4
12241 Vedoucí provozní jednotky obchodu	2 683	148,4	1,6	21,6	4,5	14,1
12242 Vedoucí oddělení, sektoru obchodního domu	601	150,9	2,5	19,3	3,7	14,6
12244 Vedoucí provozu v maloobchodě	1 383	150,3	3,1	22,2	5,8	14,2
12249 Vedoucí pracovník ve velkoobchodě, maloobchodě j. n.	1 812	151,6	1,4	21,4	5,2	15,5
1226 Ved. pracovníci v dopr., skladování, telekom. a na pošt. úř.	5 806	139,4	0,9	21,1	4,2	15,8
12266 Vedoucí provoz. útvaru poštovního úřadu, telekomunikací	3 621	136,3	1,2	21,8	5,6	15,6
12267 Vedoucí provozního útvaru dopravní organizace	1 015	144,6	0,2	20,0	2,1	16,5
12269 Vedoucí pracovníci v dopravě, telekomunikacích jinde n.	786	143,8	0,5	20,4	2,0	15,7
1227 Ved. prac. v organ.zaměřených na poskytování obch.služ.	4 897	148,7	0,3	21,0	2,0	16,6
12271 Vedoucí provozu v peněžnictví, v pojišťovnictví	1 885	149,1	0,2	20,9	1,7	17,4
12273 Vedoucí provozního útvaru banky, spořitelny, pojišťovny	1 470	150,7	0,1	21,0	2,0	17,1
12274 Vedoucí provozního útvaru obchodních služeb	684	140,3	0,9	23,0	2,6	15,9
1229 Ved. pracovních dílčích celků jinde neuved. (kult.,zdrav.)	2 417	148,3	0,7	21,1	2,7	16,3
12299 Vedoucí pracovník dílčího celku jinde neuvedený	1 978	148,1	0,7	20,7	3,0	15,2
1231 Vedoucí pracovníci finančních a hospodářských útvarů	5 030	148,6	0,4	19,0	1,9	15,2
12311 Ekonomický náměstek (ekonomický ředitel)	1 113	150,6	0,1	17,7	1,3	14,6
12314 Vedoucí útvaru informační soustavy, účetnictví	679	147,0	0,4	19,6	1,9	15,3
12318 Vedoucí ekonomického útvaru	752	149,8	0,4	18,6	2,3	14,6
12319 Vedoucí pracovník finančního, hospodářského útvaru j. n.	831	148,2	0,5	19,9	2,0	15,4
1232 Ved. prac. personálních útvarů a útvarů průmysl. vztahů	1 070	147,0	0,4	19,6	2,3	15,0
1233 Vedoucí pracovníci odbytových útvarů (vč. průzkumu trhu)	4 182	148,8	0,4	18,3	1,9	14,7
12331 Obchodní náměstek (obchodní ředitel)	937	152,0	0,2	16,8	1,1	14,0
12333 Vedoucí útvaru marketingu	588	148,1	0,3	18,5	2,2	14,6
12334 Vedoucí útvaru odbytu (prodeje)	1 535	147,1	0,3	18,6	1,9	14,8
1235 Vedoucí pracovníci zásobovacích útvarů	1 570	149,2	1,3	18,8	2,3	14,5
12351 Vedoucí útvaru zásobování, nákupu	1 012	148,4	0,7	19,0	2,4	14,6
1236 Vedoucí pracovníci výpočetních útvarů	1 040	148,3	0,9	19,0	1,7	15,3
1237 Vedoucí pracovníci výzkumných a vývojových útvarů	1 505	148,4	0,6	18,0	1,5	14,9
1239 Vedoucí pracovníci ostatních útvarů jinde neuvedení	4 089	147,2	1,0	20,0	2,4	15,3
12391 Vedoucí sekretariátu ředitele velké organizace	975	148,6	0,8	20,4	3,2	14,8
12399 Vedoucí pracovník velkého univerzálního útvaru jinde n.	2 394	146,2	1,1	19,8	1,9	15,6
1312 Vedoucí, ředitelé v průmyslu (ve výrobě)	1 518	150,1	1,5	18,1	2,1	13,7

Revidované výsledky ke dni 10.3.2010

**Průměrná měsíční odpracovaná a neodpracovaná doba
dle podskupin zaměstnání a zaměstnání KZAM-R**

Podskupiny zaměstnání a zaměstnání KZAM-R (zveřejněna zaměstnání, která jsou ve své hlavní třídě zastoupena minimálně 1%)	Počet zaměstnanců přečtený podle evid. měsíců	Odpracovaná doba		Neodpracovaná doba		
		celkem	z toho přesčas	celkem	z toho	
					nemoc	dovolená
hod/měs	hod/měs	hod/měs	hod/měs	hod/měs		
13122 Vedoucí samostatného výrobního provozu	858	150,5	1,5	18,3	2,0	14,1
1314 Vedoucí, ředitelé ve velkoobchodu a maloobchodu	3 640	150,5	2,1	21,3	4,7	14,2
13142 Vedoucí maloobchodní prodejny	3 075	150,1	2,4	21,7	5,0	14,3
1315 Vedoucí, ředitelé v restauracích a hotelích	706	155,0	0,7	17,5	3,8	11,5
13153 Vedoucí malého pohostinského, stravovacího zařízení	618	154,4	0,6	18,0	4,0	11,7
1316 Vedoucí v dopravě, sklad., telekomun. a na pošt. úřadech	1 602	143,3	1,4	20,4	3,4	15,5
2113 Chemici	1 197	143,9	1,5	23,2	4,6	15,7
2119 Ostatní vědci a odborníci v příbuz. oborech jinde neuved.	1 292	148,7	2,5	19,5	2,8	15,0
21191 Vědecký pracovník v oborech technických jinde neuved.	1 289	148,7	2,5	19,6	2,8	15,0
2131 Projektanti a analytici výpočetních systémů	2 230	149,8	1,1	20,0	2,1	16,0
21313 Projektant a analytik informačních systémů	1 228	148,6	1,1	19,9	1,9	15,9
2132 Programátoři	4 502	150,5	1,5	19,8	2,9	14,5
21321 Programátor specialista v oboru výpočetní techniky	1 927	152,2	1,7	20,2	3,2	14,4
21323 Programátor informačních systémů	1 131	150,1	0,7	19,1	2,2	14,7
2139 Ostatní odborníci zabývající se výp. tech. jinde neuvedení	4 845	148,9	1,3	20,2	2,4	15,3
21392 Inženýr správce integrovaných, informačních systémů, sítí	1 424	148,5	1,2	20,1	2,6	15,3
21399 Odborník zabývající se výpočetní technikou jinde neuved.	1 072	151,8	1,8	19,9	2,5	15,1
2142 Projektanti staveb a areálů, stavební inženýři	3 362	148,2	0,9	20,6	3,3	15,0
2143 Projektanti elektrotechnických zařízení, elektroinženýři	2 891	147,8	2,1	19,7	2,1	15,4
2144 Projektanti elektronických syst. a telekomunikačních sítí	2 005	148,0	3,5	19,5	2,3	15,8
21446 Inženýr elektronik telekomunikace, radiokomunikace	1 084	145,0	4,1	19,2	2,3	16,2
2145 Projektanti a konstruktéři strojních zaříz., strojní inženýři	5 712	149,4	3,0	19,2	2,6	14,3
21452 Inženýr projektant, konstruktér průmyslov. zařízení, strojů	2 856	149,1	3,1	19,4	2,7	14,4
2149 Ostatní architekti, projektanti, konstrukt.a techn.inženýři	2 998	146,7	1,7	20,0	2,4	15,2
21499 Inženýr jinde neuvedený	1 659	146,7	2,4	20,5	2,3	15,3
2221 Lékaři, ordináři (kromě zubních lékařů)	2 672	158,9	10,6	22,0	3,6	16,8
22217 Lékař se specializací v oboru jinde neuvedeném	1 435	157,3	9,8	22,4	3,8	16,9
2311 Vědeckopedagogičtí pracovníci	13 003	142,0	0,1	30,5	1,9	28,3
23112 Profesor vysokoškolský, univerzitní	1 500	142,7	0,0	29,4	1,2	28,0
23113 Docent	3 052	141,8	0,0	30,4	1,6	28,6
23114 Odborný asistent vysoké školy, univerzity	7 105	141,3	0,1	31,4	2,2	28,9
23115 Asistent vysoké školy, univerzity	1 010	143,0	0,1	29,2	1,9	26,7
2411 Odborný pracov. na úseku účetnictví, financí, daní, apod.	6 925	145,7	0,7	21,9	3,3	15,7
24112 Hlavní, vedoucí účetní	1 444	148,0	0,8	19,9	2,3	15,3
24119 Odborný pracovník účetnictví a financování jinde neuved.	1 694	141,9	1,0	23,8	4,0	16,1
2412 Odbor. pracovníci na úseku zaměstnaneckých, pers. věcí	1 449	146,5	0,9	21,1	3,3	15,2
2413 Odborní pracovníci v bankovníctví a pojišťovnictví	16 486	144,2	0,8	24,5	4,5	17,0
24132 Bankovní makléř, poradce, expert, dealer	6 681	140,4	0,7	24,9	4,4	16,6
24135 Odborný pracovník pro úvěrovou administrativu	3 737	149,0	0,9	24,9	4,9	17,8
24138 Odborný pracovník v pojišťovnictví	1 147	146,5	0,0	21,9	4,2	16,5
24139 Odborný pracovník bankovníctví a pojišťovnictví jinde n.	2 953	144,0	0,8	24,9	4,7	16,9
2419 Ostatní odborní pracovníci v oblasti podnikání	7 544	146,1	1,3	20,3	2,9	15,4

Revidované výsledky ke dni 10.3.2010

**Průměrná měsíční odpracovaná a neodpracovaná doba
dle podskupin zaměstnání a zaměstnání KZAM-R**

Podskupiny zaměstnání a zaměstnání KZAM-R (zveřejněna zaměstnání, která jsou ve své hlavní třídě zastoupena minimálně 1%)	Počet zaměstnanců přepočtený podle evid. měsíců	Odpracovaná doba		Neodpracovaná doba		
		celkem	z toho přesčas	celkem	z toho	
					nemoc	dovolená
hod/měs	hod/měs	hod/měs	hod/měs	hod/měs		
24192 Odborný pracovník marketingu (zahraničních vztahů)	1 263	149,4	0,4	19,6	2,6	15,1
24199 Odborný pracovník v oblasti podnikání jinde neuvedený	4 624	145,3	1,8	20,5	2,8	15,8
2421 Právníci, právní poradci (mimo advokacie a soudnictví)	1 310	146,3	0,2	21,7	3,2	16,1
2441 Ekonomové - vědeckí pracovníci, specialisté, experti	4 495	146,3	1,0	21,0	3,7	15,1
24415 Odborný ekonom marketingu, obchodu	1 526	145,1	0,5	20,7	4,4	14,5
2451 Spisovatelé, autoři, kritikové, novináři, redaktori	1 937	152,7	1,3	23,2	3,6	15,5
24517 Redaktor - publicista	1 476	152,0	0,1	23,2	3,6	15,3
2470 Odborný administrativní pracovníci jinde neuvedení	3 460	148,1	1,1	21,3	4,1	15,4
24706 Odborný administrativní pracovník podnikatelské organiz.	1 630	147,2	1,2	21,8	4,5	15,4
24709 Odborný administrativní pracovník jinde neuvedený	1 475	147,6	1,1	21,2	3,9	15,4
3112 Stavební technici	8 547	152,2	2,9	21,0	4,0	13,8
31121 Mistr stavební výroby	4 266	155,7	4,5	20,6	3,9	13,3
3113 Elektrotechnici	8 096	146,4	4,3	21,2	3,4	15,5
31131 Mistr elektrotechnické výroby, výroby a rozvodu energie	3 496	145,6	4,6	21,7	3,7	16,2
3114 Elektronici a technici v radiokomunikacích a telekomunik.	5 186	148,4	8,1	21,6	4,1	15,4
31146 Technik, inspektor radiokomunikací, telekomunikací	2 496	146,1	7,2	20,7	3,6	16,1
3115 Strojírenští technici	19 278	147,1	4,4	21,7	3,9	14,6
31151 Mistr strojírenské výroby	5 060	150,0	6,7	21,1	4,0	14,4
31155 Strojírenský technik kontrolor jakosti, laborant	4 066	145,4	4,5	22,6	4,6	14,7
31157 Strojírenský technik technolog, normalizátor	3 571	146,9	3,1	21,3	3,8	14,5
31159 Strojírenský technik jinde neuvedený	2 348	145,4	3,6	22,1	3,5	14,9
3116 Chemičtí technici	4 420	143,8	3,2	22,9	3,9	15,9
3117 Důlní a hutní technici	2 945	146,1	5,6	21,5	3,3	15,7
3118 Technici v kartografii, kresličtí a zeměměřiči	3 017	146,5	1,8	21,6	4,0	14,8
3119 Ostatní techničtí pracovníci jinde neuvedení	22 848	148,3	3,9	20,9	4,1	14,5
31191 Mistr jinde neuvedený	7 602	150,2	6,1	20,9	4,1	14,5
31199 Technik jinde neuvedený	7 610	147,6	2,3	20,6	3,7	14,6
3121 Poradci ve výpočetní technice	2 529	148,7	1,2	20,7	2,6	15,3
3122 Operátoři a obsluha výpočetní techniky	3 796	148,1	2,3	21,7	4,6	14,6
3152 Bezpečnostní tech.a tech. pro kontrolu zdravotní nezávad.	4 777	145,6	2,7	22,1	4,6	14,8
3160 Technici železničního provozu	9 469	145,9	9,4	22,4	4,1	16,0
31606 Výpravčí (dispoziční, vnější služby)	5 317	147,9	13,3	22,4	4,0	15,8
3212 Technici v agronomii, v lesnictví a v zemědělství	4 323	153,0	1,1	18,8	4,0	13,2
3231 Ošetřovatelé, všeobecné zdravotní sestry	6 048	145,7	3,6	23,8	6,5	15,7
32313 Sestra (zdravotní sestra) (szp)	3 995	144,3	3,3	24,1	7,0	15,5
3411 Zprostředkovatelé finanč. transakcí, obchodu s cen. papíry	2 441	147,0	1,1	23,8	5,0	17,4
3412 Pojišťovací agenti	5 405	144,2	0,3	26,2	6,5	16,6
34121 Pojišťovací agent, zprostředkovatel pojištění	2 116	141,9	0,0	29,2	8,0	16,0
34124 Referent pojišťovny	2 166	144,9	0,4	24,9	6,1	16,8
3415 Obchodní cestující, prof. poradci v obchodě, obch.zástupci	8 194	148,3	0,8	20,8	4,7	13,9
34152 Obchodní zástupce	5 659	149,2	0,3	19,9	3,8	13,6
3416 Nákupčí	6 488	147,1	1,6	21,0	3,9	14,4

Revidované výsledky ke dni 10.3.2010

**Průměrná měsíční odpracovaná a neodpracovaná doba
dle podskupin zaměstnání a zaměstnání KZAM-R**

Podskupiny zaměstnání a zaměstnání KZAM-R (zveřejněna zaměstnání, která jsou ve své hlavní třídě zastoupena minimálně 1%)	Počet zaměstnanců přepočtený podle evid. měsíců	Odpracovaná doba		Neodpracovaná doba		
		celkem	z toho přesčas	celkem	z toho	
					nemoc	dovolená
hod/měs	hod/měs	hod/měs	hod/měs	hod/měs		
34161 Nákupčí (zásobovač, nákupce)	5 169	147,2	1,6	20,9	3,8	14,4
3421 Obchodní agenti	9 046	145,6	0,9	21,4	4,3	14,4
34213 Obchodní referent (referent obchodní služby)	6 625	145,2	1,0	21,7	4,5	14,2
3422 Odbytoví a přepravní agenti	9 736	146,0	1,6	22,4	5,2	14,8
34221 Odbytový agent (odbytář, prodejce)	6 178	145,7	1,0	22,6	5,6	14,6
3431 Odborné sekretářky, sekretáři	4 369	147,5	0,5	22,2	4,4	15,5
34319 Odborný sekretář, sekretářka jinde neuvedený	2 227	147,3	0,5	21,8	4,2	15,2
3433 Prac. v oblasti účetnictví, fakturace, rozpočet., kalkulace	22 346	146,7	1,0	21,9	4,0	15,1
34331 Účetní všeobecný	7 533	147,2	0,7	21,9	4,0	15,1
34332 Účetní mzdový	2 861	147,8	1,6	20,6	3,3	14,7
34333 Účetní finanční	2 875	147,9	0,8	21,2	3,8	15,0
34339 Referent účetnictví, financování, rozpočet. a kalkul.jinde n.	3 009	143,9	0,8	22,8	4,2	15,6
3436 Referenti osobních oddělení	2 593	144,8	1,0	22,1	4,1	15,3
3439 Ostatní odborní administrativní pracovníci jinde neuvedení	11 277	146,2	0,9	22,8	4,8	15,6
34394 Referent hospodářské správy	2 298	145,2	0,7	22,3	4,3	15,9
34399 Referent administrativy jinde neuvedený	5 473	146,7	0,8	23,3	5,0	15,8
4113 Pracovníci přípravy dat výpočetní techniky	1 725	145,7	1,6	24,9	7,1	14,9
41131 Operátor počítače pro vkládání dat	1 050	144,0	2,2	25,3	7,2	15,2
4115 Sekretářky, sekretáři	7 823	147,3	0,9	22,7	5,6	14,2
41151 Sekretářka, sekretář	3 791	146,5	0,6	22,6	5,4	15,0
41159 Administrativní pracovník jinde neuvedený	3 643	147,4	1,4	23,2	5,9	13,7
4121 Nižší účetní	2 727	149,2	1,2	21,8	5,1	14,3
41217 Fakturant (úředník faktur)	965	148,0	1,3	22,7	5,5	14,7
4123 Nižší finanční, daňoví úředníci a úředníci v přib. oborech	1 297	148,0	1,0	23,7	4,2	16,5
4131 Úředníci ve skladech	13 646	147,2	6,1	25,0	7,8	14,1
41311 Vedoucí malého skladu, skladmistr	1 262	150,2	6,3	21,9	4,9	14,3
41312 Skladník (úředník)	6 230	146,4	5,4	25,3	7,9	14,1
41314 Úředník expedice, expedient	2 246	148,8	6,3	24,7	8,4	13,6
41315 Operátor skladů	2 680	144,4	7,3	27,1	8,9	15,0
4132 Úředníci ve výrobě (např. výrobní plánovači)	2 847	146,1	4,3	23,1	5,8	14,2
41323 Dílenský plánovač výroby	1 113	144,5	3,8	23,5	5,8	14,7
4133 Úředníci v dopravě a v přepravě (dispečeri, kontr. apod.)	4 890	144,5	4,0	24,3	6,5	15,4
41331 Dispečer dopravy a přepravy, komerční dispečer	1 732	151,1	2,7	20,2	4,6	14,0
41339 Úředník v dopravě jinde neuvedený	1 095	141,8	2,4	24,3	5,3	15,8
4142 Poštovní doručovatelé, úředníci v třídárnách	17 698	130,0	1,7	28,4	11,7	16,0
41421 Doručovatel poštovních zásilek, tisku	11 616	130,2	1,3	29,0	12,0	16,2
41428 Úředník třídění poštovních zásilek	1 924	123,8	3,0	30,8	14,9	15,4
41429 Provozní pracovník pošty jinde neuvedený	2 603	130,8	2,3	26,1	9,9	15,7
4190 Ostatní nižší úředníci jinde neuvedení	1 643	147,5	1,8	23,0	5,2	14,8
41909 Nižší úředník (referent) jinde neuvedený	1 063	146,8	1,9	23,4	4,9	15,0
4211 Pokladníci (v bankách, pojišťov., spořitelnách, na poště)	3 302	141,0	1,5	24,0	5,7	16,5
42111 Pokladník v bance	1 420	142,0	1,0	25,3	5,1	17,6

Revidované výsledky ke dni 10.3.2010

**Průměrná měsíční odpracovaná a neodpracovaná doba
dle podskupin zaměstnání a zaměstnání KZAM-R**

Podskupiny zaměstnání a zaměstnání KZAM-R (zveřejněna zaměstnání, která jsou ve své hlavní třídě zastoupena minimálně 1%)	Počet zaměstnanců přepočtený podle evid. měsíců	Odpracovaná doba		Neodpracovaná doba		
		celkem	z toho přesčas	celkem	z toho	
					nemoc	dovolená
hod/měs	hod/měs	hod/měs	hod/měs	hod/měs		
4212 Úředníci na přepážkách a směnárnicí	11 265	136,4	1,5	25,2	8,5	15,9
42122 Úředník u přepážky v bance	1 453	149,1	0,5	24,2	5,6	16,6
42123 Úředník u přepážky v pojišťovně	1 233	144,8	0,2	23,8	6,4	16,2
4213 Pokladníci v obchodě, společném stravování apod.	8 226	145,7	1,8	29,2	13,0	14,1
42131 Pokladník v obchodě	4 193	146,5	1,4	29,1	13,2	14,0
42134 Pokladník v maloobchodní prodejně	2 363	144,0	1,0	30,0	13,5	15,1
42135 Pokladník kontrolní pokladny v samoobsluze	1 099	145,6	5,0	29,7	13,2	13,0
4214 Prodavači vstupenek, jízdenek apod.	2 618	141,8	6,4	27,3	7,4	17,6
42143 Pokladník, prodavač jízdenek v osobní dopravě	1 988	141,0	6,5	27,9	8,0	17,8
4215 Bookmakeři, krupiěři a úředníci sázkových kanceláří	3 288	154,9	0,8	18,6	4,9	12,1
42156 Úředník sázkové kanceláře	2 848	155,8	0,8	18,5	4,4	12,4
4222 Recepční	1 746	150,1	2,8	20,4	6,2	12,2
42222 Recepční	1 527	150,2	2,9	20,7	6,5	12,4
4223 Telefonisté	1 340	147,4	1,1	23,5	7,4	14,5
4224 Informátoři	1 802	140,8	2,9	27,4	9,5	15,3
42249 Informátor jinde neuvedený	915	145,5	0,5	27,4	9,5	15,8
5112 Vlakvedoucí, vlakové čety, průvodčí (vč.palub. průvodčí)	3 354	141,4	13,7	29,1	10,1	16,0
5121 Pracovníci dohlížející nad obsluh. personálem, hospodyně	1 247	148,6	2,6	23,5	8,0	13,5
5122 Kuchaři	7 889	145,2	2,3	27,0	10,9	12,7
51222 Kuchař	4 513	146,6	2,7	26,1	10,4	12,8
51228 Pomocný kuchař	1 715	140,4	1,5	30,5	13,5	12,4
51229 Kuchař jinde neuvedený	726	142,8	0,7	29,4	13,1	13,0
5123 Číšníci, servírky	2 000	149,6	2,9	22,2	8,3	11,5
51232 Číšník, servírka	1 666	149,5	2,7	22,5	8,8	11,3
5132 Pečovatelé a pomoc. ošetřovat. v zařiz.soc. péče, v nemoc.	1 994	145,1	4,1	26,2	9,6	15,5
51326 Sanitář, sanitářka (nzp)	1 454	146,3	4,6	26,0	9,2	15,6
5161 Hasiči, požárníci	2 438	147,2	7,4	22,7	5,0	15,9
51612 Hasič podnikového sboru	1 482	148,9	8,5	22,2	5,1	15,4
5169 Ostatní pracovníci ochrany a ostrahy jinde neuvedení	12 112	154,5	9,8	21,0	8,3	11,3
51691 Strážný, člen závodní stráže	4 107	157,3	12,0	22,7	8,8	12,0
51699 Pracovník ochrany majetku a osob jinde neuvedený	7 686	153,1	8,8	20,0	8,1	10,9
5211 Prodavači v obchodech	27 273	146,7	3,0	26,4	10,5	13,3
52111 Prodavač smíšeného zboží	5 259	146,4	2,4	27,1	10,4	12,1
52112 Prodavač potravinářského zboží	11 934	144,4	4,0	27,7	11,6	13,6
52113 Prodavač průmyslového zboží	1 908	150,2	2,0	23,6	7,5	14,9
52114 Prodavač drogistického zboží, kosmetiky	748	155,1	6,8	21,0	7,7	12,7
52115 Prodavač textilu, obuvi	2 626	150,1	1,0	24,6	11,2	12,1
52119 Prodavač jinde neuvedený	3 635	147,1	1,1	25,9	9,7	14,3
6111 Pěstitelé polních plodin	618	148,6	7,6	33,6	16,3	10,9
61118 Zemědělský dělník v rostlinné výrobě	514	149,2	7,8	33,6	17,2	10,5
6112 Ovocnáři, vinaři, a ostatní pěst. plodin rost. na stromech	256	143,1	4,6	36,4	18,2	11,4
6113 Zahradníci a pěstitelé zahradních plodin a sazenic	690	149,8	7,3	27,0	9,0	12,9

Revidované výsledky ke dni 10.3.2010

**Průměrná měsíční odpracovaná a neodpracovaná doba
dle podskupin zaměstnání a zaměstnání KZAM-R**

Podskupiny zaměstnání a zaměstnání KZAM-R (zveřejněna zaměstnání, která jsou ve své hlavní třídě zastoupena minimálně 1%)	Počet zaměstnanců přečtený podle evid. měsíců	Odpracovaná doba		Neodpracovaná doba		
		celkem	z toho přesčas	celkem	z toho	
					nemoc	dovolená
hod/měs	hod/měs	hod/měs	hod/měs	hod/měs		
61131 Zahradník	416	148,3	5,6	26,2	7,9	13,2
61138 Zemědělský dělník v zahradnictví	200	155,7	11,7	26,6	10,0	12,5
6121 Chovatelé hospodářských zvířat (kromě drůbeže a včel)	3 738	151,7	7,8	30,4	14,9	13,5
61211 Chovatel skotu	761	151,4	7,7	30,6	15,4	13,6
61212 Chovatel prasat	435	152,3	3,4	28,3	12,4	14,2
61218 Zemědělský dělník ošetřovatel hospodářských zvířat	2 460	151,5	8,7	31,0	15,4	13,4
6122 Chovatelé drůbeže	304	152,2	9,5	29,6	13,1	13,6
61228 Zemědělský dělník ošetřovatel drůbeže	182	150,0	9,4	31,3	14,0	13,9
6129 Ostatní chovatelé, ošetřovatelé zvířat jinde neuvedení	154	154,7	9,0	27,8	12,2	13,5
6141 Dělníci pro pěstění a ošetřování lesa	2 105	131,1	2,2	38,8	15,2	12,0
61411 Pěstitel, šlechtitel lesa	316	122,7	2,0	46,9	23,2	13,8
61414 Lesní školkař	178	140,6	7,6	31,9	11,4	10,4
61418 Lesní dělník v zalesňování	386	125,9	1,9	40,0	15,1	12,9
61419 Dělník pro pěstění a ošetřování lesa jinde neuvedený	1 038	132,9	1,6	38,5	14,3	11,4
6142 Dělníci pro těžbu dřeva (kromě obsluhy pojízdných zařiz.)	1 252	128,4	2,1	38,7	14,5	13,8
61421 Lesní mechanizátor	304	133,2	2,9	34,1	11,0	13,1
61422 Dřevorubec	451	123,5	1,0	42,8	16,8	14,2
61423 Lesní manipulát, těžař	255	135,3	4,2	35,5	13,1	14,4
61428 Lesní dělník pro těžbu dřeva	190	122,9	0,7	39,7	16,4	13,5
6151 Kvalifik. dělníci zabývající se chovem vodních živočichů	117	152,4	9,2	27,2	10,1	15,4
61518 Dělník rybářský, rybníkářský	117	152,4	9,2	27,2	10,1	15,4
7111 Horníci, lamači pro uhelné doly	3 903	130,5	6,5	35,2	12,2	18,2
71118 Horník dělník v uhelných dolech	2 598	131,3	7,6	35,8	13,3	17,7
7122 Zedníci, kameníci, omítkáři	6 737	144,4	9,3	36,2	16,1	13,9
71221 Zedník	5 292	144,2	8,7	36,1	16,0	13,8
7124 Tesaři a truhláři	2 520	144,9	10,4	35,3	14,7	14,3
7129 Ostatní stavební děl. stav. výroby a prac. v ost. oborech	3 744	152,9	9,9	31,8	12,3	13,2
71299 Stavební dělník hlavní stavební výroby jinde neuvedený	2 583	157,1	12,1	34,1	13,8	12,2
7136 Instalatéři, potrubáři, stavební zámečníci, klempíři	6 537	144,2	7,3	28,1	9,2	14,6
7137 Stavební a provozní elektrikáři	2 634	149,3	9,7	26,1	7,3	15,0
7142 Lakýrníci a pracovníci v příbuzných oborech	2 832	142,6	7,6	29,1	10,6	14,5
7212 Svářeči, řezači plamenem a páječi	9 866	142,3	9,4	30,9	11,9	14,3
72122 Svářeč v ochranné atmosféře	2 843	144,4	11,9	31,8	12,7	13,9
72129 Svářeč kovů a páječ jinde neuvedený	3 196	138,7	6,7	30,3	10,9	15,1
7213 Výrobci a opraváři výrobků a dílů z plechů	3 016	142,1	7,2	27,9	8,8	14,5
7221 Kováři, obsluha kovacích lisů, obsluha bucharů	3 349	140,1	8,0	31,3	13,1	13,8
7222 Nástrojaři, kovodeláři, kovodělníci, zámečníci	41 243	143,1	8,4	28,9	9,6	14,7
72221 Nástrojař	3 587	143,8	8,3	27,8	7,4	15,2
72222 Zámečník, zámečník strojů	11 160	144,3	10,3	30,8	10,9	14,7
72223 Provozní zámečník, údržbář	16 955	144,0	8,0	26,8	8,0	14,7
72228 Strojírenský dělník (převážně ruční)	7 601	139,3	6,7	30,6	11,7	14,3
7223 Seřizovači a obsluha obráběcích strojů	20 744	144,7	9,4	28,4	9,0	14,8

Revidované výsledky ke dni 10.3.2010

**Průměrná měsíční odpracovaná a neodpracovaná doba
dle podskupin zaměstnání a zaměstnání KZAM-R**

Podskupiny zaměstnání a zaměstnání KZAM-R (zveřejněna zaměstnání, která jsou ve své hlavní třídě zastoupena minimálně 1%)	Počet zaměstnanců přepočtený podle evid. měsíců	Odpracovaná doba		Neodpracovaná doba		
		celkem	z toho přesčas	celkem	z toho	
					nemoc	dovolená
hod/měs	hod/měs	hod/měs	hod/měs	hod/měs		
72231 Soustružník kovů - seřizovač a obsluha	6 263	144,6	9,9	29,3	9,6	14,9
72232 Frézař kovů - seřizovač a obsluha	3 547	144,6	10,3	29,1	9,0	14,9
72237 Seřizovač kovoobráběcích strojů	2 533	148,8	11,5	26,1	7,8	14,2
72238 Strojírenský dělník seřizování a obsluhy obráběcích strojů	2 631	143,6	5,8	26,6	8,6	15,3
7224 Brusiči, leštiči a ostříči nástrojů	2 759	141,2	9,1	31,6	11,7	14,3
7231 Mechanici a opraváři motorových vozidel	7 094	142,9	6,0	28,0	8,7	14,3
7234 Mechanici a opraváři kolejových vozidel	5 878	138,5	5,7	28,9	9,7	15,8
72343 Zámečník kolejových vozidel	2 569	135,2	4,0	31,8	12,4	15,7
7235 Mechanici obráběcích, zemědělských strojů a prům. zařiz.	14 193	148,1	9,6	26,3	7,5	14,8
72351 Mechanik, opravář průmyslových, výrob. strojů a zařízení	5 704	149,3	10,0	25,3	6,6	14,9
72359 Mechanik opravář a seřizovač průmyslových strojů jinde n.	3 974	145,9	7,6	24,4	6,0	14,9
7239 Ostatní mechanici a opraváři strojů a zařízení bez elektro	5 823	145,1	7,9	26,3	7,7	14,7
72397 Kontrolor výroby strojírenské (dělník)	3 995	143,5	7,3	26,6	8,0	14,7
7241 Elektromech.a seřizovači různých typů elektrických zařiz.	31 278	143,5	9,2	28,0	9,8	13,9
72413 Elektromechanik strojů a zařízení	3 889	146,3	10,3	26,2	7,1	15,2
72415 Provozní elektromechanik	9 439	146,2	7,8	24,4	6,3	14,6
72418 Dělník v elektrotechnice	13 351	139,5	9,5	31,6	13,8	12,7
7242 Mechanici, opraváři a seřizovači elektr. částí aut, letadel	2 985	139,7	5,0	29,0	8,6	15,8
7243 Mechanici, seřizovači, opraváři elektronických zařízení	6 979	141,8	7,2	27,6	8,6	14,9
7246 Montéři a opraváři silnoproudých elektrických vedení	3 403	144,0	6,3	27,2	7,4	15,4
7311 Výrobci, mechanici a opraváři přesných přístrojů a zařízení	2 392	142,4	7,1	27,8	9,9	14,6
7321 Výrobci hrnčířského, porcelán. zboží, žáruvzdor. výrobků	2 709	137,6	6,4	34,3	13,2	15,2
7322 Dělníci při výrobě skla, skláři vč. brusičů a leštičů	3 984	136,6	6,2	32,6	12,3	15,1
7411 Zpracovatelé masa, ryb vč. uzenářů a konzerv. masa a ryb	4 519	144,5	8,5	33,6	15,0	14,2
7412 Zpracovatelé pekárenských a cukrářských výrobků	3 151	150,7	13,1	29,4	13,7	13,0
7422 Uměleč. truhláři, řezbáři, výrobci a oprav.výrobků ze dřeva	2 892	138,0	7,0	34,2	13,1	12,8
7436 Švadleny, vyšivači a pracovníci v příbuzných oborech	2 654	134,0	2,9	35,0	13,6	13,2
7439 Ostatní dělníci při výrobě textilu, oděvů a výrobků z kůží	3 336	137,1	7,8	33,7	11,9	14,6
74398 Dělník textilní výroby jinde neuvedený	2 688	136,3	7,9	34,3	12,0	14,7
8111 Obsluha důlního zařízení a razicích štítů	4 307	136,2	6,1	29,8	9,6	16,8
8121 Obsluha zařízení při hutní výrobě kovů obsluha pecí	3 420	142,5	5,3	25,9	9,0	14,5
8122 Obsluha zařízení ve slévárnictví (taviči, slévači)	4 427	143,8	10,3	32,5	12,2	15,3
8125 Obsluha zařízení na tváření kovů ve válcovnách	5 641	143,0	6,7	26,4	9,3	14,8
8139 Obsluha ostatních zařízení na výrobu skla a keramiky	4 751	139,0	4,8	29,4	10,3	15,5
8159 Obsluha ostat. zařízení při chemické výrobě jinde neuved.	5 302	134,7	3,1	26,2	7,5	15,8
8161 Obsluha zařízení při výrobě a rozvodu elektřiny	3 927	143,0	4,8	23,6	5,4	16,0
8162 Obsluha parních turbín, ohřivačů a motorů	2 858	147,5	9,8	26,0	7,7	15,3
8163 Obsluha zařízení při úpravě, čištění a rozvodu vody	5 628	143,7	5,2	24,9	6,7	15,3
8171 Obsluha automatických nebo poloaut. montážních linek	7 581	141,7	6,4	28,4	10,8	14,4
81711 Obsluha montážní linky ve strojírenské výrobě	3 505	141,0	6,1	29,0	10,7	15,2
81714 Obsluha montážní linky v elektrotechnické výrobě	2 142	143,5	6,3	25,9	9,8	13,2
8211 Obsluha automat. nebo poloaut. obráb.strojů (kromě 722)	11 735	143,0	9,4	30,2	10,9	14,1

Revidované výsledky ke dni 10.3.2010

**Průměrná měsíční odpracovaná a neodpracovaná doba
dle podskupin zaměstnání a zaměstnání KZAM-R**

Podskupiny zaměstnání a zaměstnání KZAM-R (zveřejněna zaměstnání, která jsou ve své hlavní třídě zastoupena minimálně 1%)	Počet zaměstnanců přečtený podle evid. měsíců	Odpracovaná doba		Neodpracovaná doba		
		celkem	z toho přesčas	celkem	z toho	
					nemoc	dovolená
hod/měs	hod/měs	hod/měs	hod/měs	hod/měs		
82119 Obsluha kovoobráběcího stroje jinde neuvedená	5 004	141,4	8,3	30,0	11,5	14,0
8223 Obsluha strojů při konečné úpravě ochranných povlaků	2 715	138,5	5,9	29,2	10,4	14,5
8231 Obsluha strojů na výrobu pryžových výrobků (např. obuvi)	8 056	142,1	10,0	30,8	11,4	13,5
8232 Obsluha strojů na výrobu plast. výrobků (vč. laminování)	7 829	139,0	7,5	31,6	14,1	13,7
82321 Plastikář - strojník lisování plastů	3 373	137,3	7,1	32,5	14,8	14,1
82329 Obsluha strojů na výrobu plastových výrobků jinde neuv.	3 212	140,3	7,7	31,1	13,1	13,7
8261 Obsluha strojů na úpravu vláken, dopřádání a navíj. příze	2 689	135,8	6,7	33,9	13,5	15,1
8262 Obsluha tkacích a pletacích strojů	2 653	133,9	6,6	35,9	12,8	14,3
8263 Obsluha šicích a vyšivačích strojů	3 264	134,1	5,4	34,1	13,6	14,1
8274 Obsluha strojů na zpracování mouky, výrobu pečiva	3 152	142,7	9,1	29,8	13,3	13,4
8281 Montážní dělníci montující mechanická zařízení (stroje)	19 173	137,5	6,1	30,3	11,9	14,1
82816 Dělník montáž. linky vozidel, stavebních, zemních strojů	4 360	137,1	2,0	25,9	9,5	14,0
82819 Montážní dělník jinde neuvedený	11 535	136,8	6,6	31,4	12,7	13,9
8282 Montážní dělníci montující elektrická zařízení	11 377	138,2	6,8	31,1	12,5	14,2
82829 Montážní dělník elektrického zařízení jinde neuvedený	7 212	137,5	6,8	30,3	12,5	14,3
8283 Montážní dělníci montující elektronická zařízení	3 937	138,7	7,0	31,7	13,6	12,9
8284 Montážní dělníci montující výrobky z kovů, pryže a plastů	6 571	138,0	7,3	32,9	13,9	13,6
82849 Montáž. dělník výrobků z kovů, plastů, pryže vč. jejich komb. jind	5 855	137,6	7,5	33,3	14,2	14,0
8290 Obsluha jin.stacionárních zařízení a ost. montážní dělníci	4 290	140,9	6,6	29,8	11,3	13,6
8311 Strojvedoucí	8 238	146,4	12,6	24,4	5,1	15,3
83112 Strojvedoucí lokomotivy, vlaku	6 737	145,5	13,3	24,2	4,8	15,1
8313 Dělníci zabezpeč. sestavování vlaků (brzdaři, výhybkáři)	9 256	142,4	11,0	26,2	8,1	15,7
8321 Řidiči osobních a malých dodávkov. automobilů, taxikáři	2 769	152,7	7,8	23,4	6,6	14,1
8323 Řidiči autobusů, trolejbusů a tramvají	14 900	157,9	17,7	30,2	11,1	12,8
83231 Řidič autobusu v městské hromadné dopravě	5 088	159,3	17,8	30,8	12,0	9,0
83232 Řidič autobusu v silniční dopravě osob	5 385	158,0	19,8	28,9	9,7	13,4
8324 Řidiči nákladních automobilů a tahačů	17 076	155,9	12,5	26,0	9,1	13,1
83243 Řidič nákladního automobilu	11 504	155,2	13,0	26,1	9,2	13,1
8331 Obsluha zemědělských a lesních strojů	3 398	162,2	17,9	29,4	11,7	10,9
8332 Obsluha zemních a příbuzných strojů	4 750	149,2	11,6	30,2	9,7	14,0
8333 Obsluha jeřábů, zdvihacích a podob. manipulačních zařiz.	4 745	142,7	9,4	31,3	12,6	14,9
8334 Obsluha vysokozdvíhacích a ostatních motorových vozíků	10 554	145,3	8,0	26,8	9,3	14,2
83341 Řidič vysokozdvíhacích vozíků	6 204	144,2	7,9	26,6	8,9	14,5
83349 Řidič motorových vozíků jinde neuvedený	3 928	146,9	7,9	27,2	10,0	13,8
9132 Pomocníci a uklízeči v kancelář., hotel., nemocnicích ap.	15 719	143,6	2,4	28,1	12,1	12,9
91321 Pomocník, uklízeč v kancelářích	3 400	138,2	1,0	29,7	12,0	13,9
91323 Uklízeč výrobních prostor, skladů, svačičárna	2 207	139,0	2,7	30,3	12,9	12,7
91324 Pomocník, uklízeč ve zdravotnickém zařízení	1 410	146,7	3,7	27,3	11,3	14,1
91325 Pomocník, uklízeč v hotelu, v restauraci, pokojská	1 765	144,1	2,2	26,6	12,4	12,3
91327 Pomocník, uklízeč ve službách	2 785	151,4	3,8	27,6	13,6	11,7
91329 Pomocník, uklízeč jinde neuvedený	2 894	145,1	2,2	26,5	11,1	11,9
9141 Domovníci, správci domu	868	148,9	3,3	22,7	6,5	13,7

Revidované výsledky ke dni 10.3.2010

**Průměrná měsíční odpracovaná a neodpracovaná doba
dle podskupin zaměstnání a zaměstnání KZAM-R**

Podskupiny zaměstnání a zaměstnání KZAM-R (zveřejněna zaměstnání, která jsou ve své hlavní třídě zastoupena minimálně 1%)	Počet zaměstnanců přepočtený podle evid. měsíců	Odpracovaná doba		Neodpracovaná doba		
		celkem	z toho přesčas	celkem	z toho	
					nemoc	dovolená
hod/měs	hod/měs	hod/měs	hod/měs	hod/měs		
9152 Vrátní, hlídači, uváděči a šatnářky	5 557	150,4	7,4	23,9	9,4	12,5
91521 Vrátný	3 406	149,5	6,1	24,6	9,2	13,5
91522 Hlídač	1 831	154,0	10,8	21,6	9,3	10,7
9161 Sběrači odpadků, popeláři	1 582	147,5	10,1	31,3	14,6	13,5
91613 Popelář	1 052	147,5	12,1	32,9	15,8	14,1
9162 Metaři, čističi záchodků, žump, kanálů a podob. zařízení	910	136,1	3,9	31,0	11,4	16,1
9311 Pomocní a nekvalifikovaní dělníci v dolech a lomech	1 664	132,0	6,7	34,4	13,1	17,3
9312 Pomocní a nekvalifik. dělníci na stavbách a údržbě silnic	1 223	145,4	9,5	36,5	14,8	14,7
9321 Pomocní a nekvalifikovaní montážní a manipulační dělníci	16 493	140,8	8,4	31,6	12,3	13,0
93211 Manipulační dělník v průmyslu (ve výrobě)	6 667	143,6	8,9	29,4	11,4	13,4
93212 Pomocný dělník v průmyslu (ve výrobě)	6 950	135,9	6,9	34,7	13,3	13,5
93213 Pomocný montážní dělník	632	149,9	9,7	25,6	9,7	10,5
93219 Nekvalifikovaný montážní pracovník v průmyslu jinde n.	1 774	147,7	12,4	29,4	12,2	10,7
9322 Ruční baliči a pytlotači	2 873	136,0	6,3	34,2	14,1	14,3
93221 Balič ruční	2 494	135,0	6,1	35,1	14,4	14,5
9323 Dělníci nádvorní skupiny (pomocní montéři)	3 834	140,3	4,7	27,0	11,6	13,0
93239 Nekvalifikovaný pracovník jinde neuvedený	3 171	141,0	4,3	25,5	11,0	12,7
9333 Vazači a nosiči břemen, přístavní dělníci (dokaři)	1 317	141,2	8,6	33,0	14,5	13,9
9339 Pomocní a nekvalif. prac. v dopr., ve skladech, v telekom.	14 096	141,6	4,6	29,0	11,2	14,2
93391 Pomocný, manipulační dělník v dopravě	1 257	139,1	5,9	30,5	13,0	14,5
93393 Pomocný skladník	7 695	143,0	5,6	27,8	9,6	14,0
93397 Pomocný pracovník obchodního provozu	1 539	152,9	1,4	24,4	12,4	10,4
93399 Nekvalifikovaný prac. v dopravě, skladech, telekomun j. n.	3 225	134,0	3,4	33,0	13,4	16,7



Dodatek

Technický popis šetření

Dodatek – Technický popis šetření

Technický popis šetření přibližuje metodické postupy používané při zpracování podnikatelské sféry Informačního systému o průměrném výdělku (ISPV-PS). Popis je rozdělen do pěti kapitol: metoda výběru ekonomických subjektů, vstupní údaje, nejdůležitější sledované veličiny, dopočtové metody a definice vybraných pojmů.

1. Metoda výběru ekonomických subjektů

Kapitola popisuje základní soubor šetření, strukturu výběrového souboru a postup při výběru ekonomických subjektů (ES).

1.1. Základní soubor

Základním souborem ISPV-PS jsou aktivní ekonomické subjekty z registru ekonomických subjektů Českého statistického úřadu (ČSÚ), které mají 10 a více zaměstnanců a přísluší do podnikatelské sféry a do institucionálních sektorů nefinančních podniků, finančních institucí nebo vládních institucí. Ekonomické subjekty, které přísluší do podnikatelské sféry, odměňují podle zákona č. 1/1992 Sb. o mzdě, odměně za pracovní pohotovost a o průměrném výdělku. Způsob odměňování se zjišťuje pomocí registru „Automatizovaného rozpočtového informačního systému“ (ARIS), který je spravován Ministerstvem financí. Registr ekonomických subjektů (RES) je detailně popsán na internetových stránkách ČSÚ (www.czso.cz).

1.2. Struktura výběrového souboru

Statistické šetření ISPV-PS za 1. - 3. čtvrtletí 2006 zahrnuje 3 020 ekonomických subjektů, které reprezentují přibližně 1 226 tisíc zaměstnanců. Strukturu výběrového souboru ISPV-PS bez non-response (dále jen výběrový soubor) ukazují z různých pohledů pro 1. - 3. čtvrtletí 2006 následující tabulky.

Výběrový soubor ISPV podnikatelské sféry	
Počet ekonomických subjektů	3 020
Počet zaměstnanců	1 226 tisíc

Tabulka 1

Složení výběrového souboru z hlediska odvětvového ukazuje tabulka 2 – Odvětvová skladba výběrového souboru. Regionální složení výběrového souboru uvádí tabulka 3 – Regionální skladba výběrového souboru.

Odvětvová skladba výběrového souboru ISPV podnikatelské sféry		
Kód CZ-NACE	Sekce	Počet ES
A	Zemědělství, lesnictví a rybnářství	232
B	Těžba a dobývání	27
C	Zpracovatelský průmysl	1 281
D	Výroba a rozvod elektřiny, plynu, tepla	62
E	Zásobování vodou, činnosti související s odpady	89
F	Stavebnictví	261
G	Obchod, opravy motorových vozidel	326
H	Doprava a skladování	136
I	Ubytování, stravování a pohostinství	65
J	Informační a komunikační činnosti	69
K	Peněžnictví a pojišťovnictví	99
L	Činnosti v oblasti nemovitosti	44
M	Profesní, vědecké a technické činnosti	110
N	Administrativní a podpůrné činnosti	86
O	Veřejná správa, obrana, sociální zabezpečení	10
P	Vzdělávání	34
Q	Zdravotní a sociální péče	67
R	Kulturní, zábavní a rekreační činnosti	11
S	Ostatní činnosti	11

Tabulka 2

Regionální skladba výběrového souboru ISPV podnikatelské sféry		
Kód NUTS 3	Kraj	Počet ES
CZ010	Hlavní město Praha	510
CZ020	Středočeský	287
CZ031	Jihočeský	177
CZ032	Plzeňský	188
CZ041	Karlovarský	96
CZ042	Ústecký	188
CZ051	Liberecký	113
CZ052	Královéhradecký	157
CZ053	Pardubický	138
CZ063	Vysočina	187
CZ064	Jihomoravský	341
CZ071	Olomoucký	146
CZ072	Zlínský	182
CZ080	Moravskoslezský	310

Tabulka 3

1.3. Výběr

Výběr ekonomických subjektů v ISPV-PS lze charakterizovat jako jednostupňový stratifikovaný výběr. Výběrovými jednotkami jsou ekonomické subjekty, na které se v případě vybrání vztahuje zpravodajská povinnost. Statistickými jednotkami jsou zaměstnanci, kteří jsou nositeli sledovaných statistických znaků. Základní soubor (ZS) je rozdělen do oblastí (strat) podle:

- regionů (krajů),
- velikostních kategorií,
- odvětvových skupin.

Regionem se z hlediska výběru jednotek rozumí kraj ve smyslu ústavního zákona č. 347/1997 Sb. v platném znění. Ke stratifikaci výběrové opory jsou použity tři velikostní kategorie ekonomických subjektů uvedené v tabulce 4 – Velikostní kategorie pro výběr. Stratifikační třídění obsahuje dvanáct odvětvových skupin z vybraných institucionálních sektorů podnikatelské sféry. Vymezení strat je provedeno na základě podobnosti v charakteru ekonomické činnosti a podobnosti v zaměstnanecké struktuře.

V jednotlivých oblastech ZS, vzniklých jeho rozdělením dle příslušných stratifikačních kritérií, je vybrán stanovený podíl ekonomických subjektů. Největší subjekty s 1000 a více zaměstnanci jsou zařazeny do šetření všechny (výběr s pravděpodobností rovnou 1) , u ekonomických subjektů s 250 až 999 zaměstnanci se postupně navyšuje výběrový podíl tak, aby od roku 2007 činil 100%. Menší subjekty s 10 až 249 zaměstnanci jsou vybírány v jednotlivých stratech systematickým náhodným výběrem s nestejnými pravděpodobnostmi bez vracení. Pravděpodobnosti výběru se liší podle velikosti subjektu a jejich výše je určena výběrovým podílem uvedeným v tabulce 4. Výběrový soubor ekonomických subjektů s 10 až 249 zaměstnanci se obměňuje metodou rotujícího panelu s periodou rotace devět let, tzn. k plné obměně dojde za devět let.

Velikostní kategorie pro výběr		
Kategorie	Počet zaměstnanců	Výběrový podíl [%]
1	10 až 49	4,5
2	50 až 249	15
3	250 až 999	80
4	1000 a více	100

Tabulka 4

2. Vstupní údaje

Kapitola popisuje sběr dat do šetření ISPV-PS, nejdůležitější vstupní údaje a používané klasifikace a číselníky.

2.1. Sběr dat

Ekonomické subjekty, na které se vztahuje zpravodajská povinnost, vykazují do statistického šetření ISPV-PS údaje o všech zaměstnancích v pracovním

poměru. Vybraná zpravodajská jednotka předává data na Ministerstvo práce a sociálních věcí, které je orgánem vykonávajícím státní statistickou službu. Termínem pro předání dat od respondenta je konec měsíce následujícího po skončení sledovaného období.

Předávaná data mají formu databázových souborů a obsahují informace o zaměstnavateli a zaměstnancích. U více než 90 % respondentů je zdrojem dat pro šetření mzdový a personální systém. Datové soubory jsou předávány ve více než 90 % případů elektronickou poštou, zbylá část respondentů posílá data na disketu, případně na papírových formulářích.

Pro kontrolu a opravu dat, připravených mzdovým a personálním systémem respondenta, případně pro pořízení vstupních dat, je určen "Lokální pořizovací program ISPV 2006", který se musí před použitím nainstalovat na lokální disk.

Pořizovací program řeší i zabezpečení dat při přenosu od respondenta ke zpracovateli. Používá přitom hybridní šifrování s veřejným a privátním klíčem. Veřejný klíč je součástí instalace pořizovacího programu, privátní klíč je uložen na interním serveru zpracovatele. Zašifrovaná data se ukládají do souboru s formátem S/MIME verze 3.

2.2. Nejdůležitější vstupní údaje

Šetření ISPV-PS se čtvrtletní periodicitou monitoruje výdělkovou úroveň a odpracovanou dobu jednotlivých zaměstnání podle klasifikace KZAM-R v České republice.

Hodinový výdělek je přímo zjišťovaný údaj, který je definován jako průměrný hrubý hodinový výdělek zaměstnance v posledním čtvrtletí sledovaného období (§ 17 zákona č. 1/1992 Sb.). Jedná se o podíl hrubé mzdy a odpracované doby za rozhodné čtvrtletí. Hodinový výdělek je krátkodobým indikátorem výdělkové úrovně.

Hrubá měsíční mzda, vypočtená z hrubé mzdy za sledované období, je druhým indikátorem, který ukazuje výdělkovou úroveň. Hrubá mzda je součtem mzdy za práci, náhrad mzdy a odměn za pracovní pohotovost, které jsou přímo sbíranými položkami. Mzda je definována jako mzda za práci podle § 4 zákona č. 1/1992 Sb., o mzdě, odměně za pracovní pohotovost a průměrném výdělku ve znění pozdějších předpisů. Šetření ISPV-PS sleduje i strukturu hrubé měsíční mzdy, tj. prémie a odměny, příplatky za přesčas, ostatní příplatky, náhrady a odměny za pracovní pohotovost. Hrubá měsíční mzda a její složky se vztahují k celému sledovanému období, které zahrnuje dobu od počátku roku do konce čtvrtletí, za které se šetření provádí.

Šetření ISPV-PS dále sleduje pracovní dobu zaměstnanců. Vstupní věta o zaměstnanci obsahuje odpracovanou dobu od počátku roku a z ní počet přesčasových hodin. Odpracovaná doba u zaměstnanců odměňovaných měsíční mzdou nezahrnuje dobu svátků v jinak pracovních dnech. Věta dále obsahuje celkovou neodpracovanou dobu od počátku roku, z ní počet hodin nemoci a dovolené.

2.3. Klasifikace a číselníky

ISPV používá standardní statistické klasifikace a číselníky (podrobněji popsané na www.czso.cz). Použití platných statistických klasifikací je závazné jak pro orgán vykonávající státní statistickou službu, tak pro zpravodajské jednotky, které poskytují údaje pro statistické zjišťování. Proto i ISPV-PS používá následující klasifikace a číselníky:

KZAM-R	Klasifikace zaměstnání; vydáno sdělením ČSÚ č. 492/2003 Sb. ze dne 18. prosince 2003 o vydání rozšířené Klasifikace zaměstnání KZAM-R.
CZ-ICSE	Klasifikace postavení v zaměstnání; vydáno sdělením ČSÚ č. 494/2003 Sb. ze dne 18. prosince 2003 o vydání Klasifikace postavení v zaměstnání.
KKOV	Klasifikace kmenových oborů vzdělání; vydáno sdělením ČSÚ č. 320/2003 Sb. ze dne 9. září 2003 o zavedení Klasifikace kmenových oborů vzdělání. Poslední aktualizace byla provedena k 1. září 2006 sdělením ČSÚ č. 391/2006 Sb. ze dne 20. července 2006 o aktualizaci Klasifikace kmenových oborů vzdělání.
CZ-NUTS	Klasifikace územních statistických jednotek; vydáno sdělením ČSÚ č. 490/2003 Sb. ze dne 18. prosince 2003 o vydání Klasifikace územních statistických jednotek. Poslední aktualizace byla provedena k 1. květnu 2004 sdělením ČSÚ č. 228/2004 Sb. ze dne 14. dubna 2004 o aktualizaci Klasifikace územních statistických jednotek.
CZ-NACE ¹	Klasifikace ekonomických činností (CZ-NACE); vydáno sdělením ČSÚ č. 244/2007 Sb. ze dne 18. září 2007 o zavedení Klasifikace ekonomických činností.
CZ-GEONOM	Klasifikace zemí; vydáno sdělením ČSÚ č. 487/2003 Sb. ze dne 18. prosince 2003 o vydání Klasifikace zemí. Poslední aktualizace byla provedena k 1. červenci 2005 sdělením ČSÚ č. 243/2005 Sb. ze dne 9. června 2005 o aktualizaci Klasifikace zemí.

¹ Revidovaná výsledková publikace využívá z důvodu srovnání s novějšími výsledky klasifikaci CZ-NACE (původní verze využívala klasifikaci OKEČ).

3. Nejdůležitější sledované veličiny

Kapitola popisuje nejdůležitější sledované veličiny, algoritmy jejich výpočtu a kritéria pro zahrnutí zaměstnanců do dalších výpočtů.

3.1. Hodinový výdělek

Hodinový výdělek je přímo zjišťovaná veličina. Do výpočtu charakteristik hodinového výdělku jsou zařazeni zaměstnanci, kteří byli v evidenčním stavu v posledním dnu sledovaného období.

3.2. Hrubá měsíční mzda

Hrubá měsíční mzda se vztahuje k celému sledovanému období, tedy k 1. čtvrtletí, k 1. - 2. čtvrtletí, k 1. - 3. čtvrtletí, nebo k 1. - 4. čtvrtletí. Na rozdíl od hodinového výdělku musí být hrubá měsíční mzda vypočtena z dalších přímo zjišťovaných mzdových položek a nemzdových plnění.

Hrubá mzda je v ISPV-PS definována jako součet mzdy za práci, náhrad mzdy a odměny za pracovní pohotovost. Hrubá měsíční mzda zaměstnance se vypočte podle vzorce:

$$\text{HMM} = \frac{\text{MZDA} + \text{NAHRADY} + \text{POHOTOV}}{\text{MESPLAC}_{\text{prep}}}$$

kde :

HMM	je hrubá měsíční mzda zaměstnance,
MZDA	je mzda za práci zaměstnance v kumulaci za sledované období (vstupní položka věty o zaměstnanci),
NAHRADY	jsou náhrady mzdy zaměstnance v kumulaci za sledované období (vstupní položka věty o zaměstnanci),
POHOTOV	je odměna za pracovní pohotovost zaměstnance v kumulaci za sledované období (vstupní položka věty o zaměstnanci),
MESPLAC _{prep}	je počet přepočtených placených měsíců zaměstnance, tj. počet měsíců, odpovídajících součtu odpracované doby a doby, po kterou pobíral náhrady mzdy.

Počet přepočtených placených měsíců MESPLAC_{prep} je roven počtu kalendářních měsíců v případě, že zaměstnanec s plným pracovním úvazkem po celé sledované období pracoval nebo pobíral náhrady mzdy. Pokud zaměstnanec byl v evidenčním stavu kratší dobu než sledované období, bude jeho počet placených měsíců zkrácen poměrem počtu pracovních dnů v evidenčním stavu a ve sledovaném období. Podobně se počet placených měsíců zkrátí, pokud zaměstnanec měl jinou absenci než absenci s náhradou mzdy (např. nemoc), případně měl sjednán kratší pracovní úvazek.

Hrubá měsíční mzda za určitou skupinu zaměstnanců je vážená charakteristika, v níž hrubá měsíční mzda určitého zaměstnance má váhu, odpovídající počtu jeho placených měsíců za sledované období (tzv. váha placené doby). Tento způsob výpočtu umožňuje korektní srovnání mzdové úrovně jednotlivých zaměstnání a srovnávání v čase.

Sestavy s hrubou měsíční mzdou, diferenciací a strukturou hrubé mzdy obsahují také měsíční placenou dobu. Tento údaj ukazuje počet placených hodin (odpracovaná doba a doba náhrad) za placený měsíc a je v souladu s výpočtem hrubé měsíční mzdy.

Pro zahrnutí zaměstnance do výpočtů hrubé měsíční mzdy se uplatňují následující kritéria:

- přepočtený počet placených měsíců zaměstnance je alespoň jeden měsíc,
- stanovená týdenní pracovní doba na dané pracovní místo je alespoň 30 hodin (dle doporučení Eurostatu).

3.3. Měsíční odpracovaná a neodpracovaná doba

Měsíční odpracovaná (resp. neodpracovaná) doba se stejně jako hrubá měsíční mzda vztahuje k celému sledovanému období tj. k 1. čtvrtletí, k 1. - 2. čtvrtletí, k 1. - 3. čtvrtletí, nebo k 1. - 4. čtvrtletí.

Měsíční odpracovaná doba zaměstnance se vypočte podle vzorce:

$$\text{ODPRACD}_{\text{mes}} = \frac{\text{ODPRACD}}{\text{MESEVID}_{\text{prep}}}$$

kde :

- ODPRACD_{mes} je měsíční odpracovaná doba zaměstnance,
 ODPRACD je odpracovaná doba zaměstnance v kumulaci za sledované období (vstupní položka věty o zaměstnanci),
 MESEVID_{prep} je počet přepočtených evidenčních měsíců zaměstnance, tj. počet měsíců, odpovídajících délce pracovního úvazku a délce pracovního poměru ve sledovaném období.

Počet přepočtených evidenčních měsíců MESEVID_{prep} je roven počtu kalendářních měsíců v případě, že zaměstnanec s plným pracovním úvazkem po celé sledované období byl v pracovním poměru a nebyl na mateřské či rodičovské dovolené. Pokud zaměstnanec byl v evidenčním stavu kratší dobu, než sledované období, bude jeho počet evidenčních měsíců zkrácen poměrem počtu pracovních dnů v evidenčním stavu a ve sledovaném období. Podobně se počet evidenčních měsíců zkrátí, pokud zaměstnanec měl sjednán kratší pracovní úvazek.

Měsíční odpracovaná doba za určitou skupinu zaměstnanců je vážená charakteristika, v níž měsíční odpracovaná doba určitého zaměstnance má váhu, odpovídající počtu jeho evidenčních měsíců ve sledovaném období (tzv. váha evidenční doby). Pro zahrnutí zaměstnance do výpočtů měsíční odpracované doby se uplatňují stejná kritéria jako u hrubé měsíční mzdy.

Obdobně jako odpracovaná doba se počítají měsíční neodpracovaná doba a také průměrné měsíční údaje o přesčasu, dovolené a nemoci.

4. Dopočtové metody

Kapitola dopočtové metody obsahuje řešení neodpovědí a popis metody vážení, hodnocení kvality odhadů a přehled publikovaných tabulek podle použitých vah.

4.1. Řešení neodpovědí a metoda vážení

Problém neodpovědí (tzv. non-response) či z dalších důvodů nepoužitelných dat od vybraného ekonomického subjektu je v ISPV-PS řešen metodou historické imputace a metodou upravující podnikové váhy respondentům.

Metoda vážení, používaná v ISPV-PS, umožňuje získat z dat výběrového souboru odhady charakteristik (parametrů) základního souboru. Odhady charakteristik zaměstnanecké populace základního souboru ISPV-PS jsou publikovány ve všech tabulkách s výjimkou tabulek s tříděním podle jednotlivých zaměstnání. Základem podnikových vah jsou váhové koeficienty, které vycházejí z pravděpodobnosti výběru každého ekonomického subjektu. Po úpravě vah z důvodu non-response se získají konečné podnikové váhy pomocí dopočtu na aktuální počet ES v základním souboru v rámci jednotlivých vážících strat. Podnikové váhy zvyšují při výpočtech odhadů význam dat ekonomických subjektů s relativně malým zastoupením ve výběrovém souboru. Relativně nejméně zastoupené jsou ve výběrovém souboru ISPV-PS ekonomické subjekty s 10-49 zaměstnanci, a proto mají největší váhy při výpočtech odhadů.

Výpočet váhy jednotlivých zaměstnanců je závislý na typu tabulky a také na typu publikovaného ukazatele. Přehled všech publikovaných tabulek s uvedením použitých vah je uveden v oddíle 4.3. Váha zaměstnance je součinem vah používaných v daném typu tabulkové sestavy.

Tabulky s tříděním podle zaměstnání PS-V5, PS-M5, PS-T5 obsahují charakteristiky výběrového souboru. Při interpretaci výsledků je nutno mít na zřeteli, že charakteristiky výběrového souboru nelze automaticky pokládat za odhady platné pro celou zaměstnaneckou populaci. Výběrové charakteristiky jsou ovlivněny větším relativním zastoupením velkých ekonomických subjektů ve výběrovém souboru ISPV-PS.

4.2. Kvalita odhadů

Odhadované charakteristiky podléhají dvěma typům chyb – výběrovým chybám a nevýběrovým chybám. Výběrové chyby jsou způsobeny faktorem náhody při pravděpodobnostním výběru ISPV-PS. Hodnoty výběrových chyb není možné z výběrového souboru ISPV-PS dostatečně přesně kvantifikovat, nicméně používaná stratifikace výrazně snižuje jejich výši. Nevýběrové chyby bývají způsobeny především špatnou kvalitou dat předávaných respondenty (neúplné a chybné údaje) a jejich vliv je snižován několikastupňovými kontrolními mechanismy a častými kontakty zpracovatele šetření s respondenty.

4.3. Přehled publikovaných tabulek podle použitých vah

Hodinový výdělek				
Tabulka	Třídící kritérium	Podniková váha	Váha placené doby	Váha evidenční doby
PS-V0	Celá ČR	X		
PS-V1	HL. třídy zaměstnání KZAM-R	X		
PS-V2	Věkové kategorie	X		
PS-V4	Vzdělání	X		
PS-V5	Podskupiny zaměstnání a zaměstnání KZAM-R			
PS-V6	Kategorie zaměstnání	X		
PS-V7	Sekce CZ-NACE	X		
PS-V8	Pohlaví	X		
PS-V9	Kraje	X		
PS-D1	HL. třídy zaměstnání KZAM-R	X		
PS-D2	Vzdělání	X		
PS-D3	Věkové kategorie	X		

Tabulka 5

Hrubá měsíční mzda				
Tabulka	Třídící kritérium	Podniková váha	Váha placené doby	Váha evidenční doby
PS-M0	Celá ČR	X	X	
PS-M1	HL. třídy zaměstnání KZAM-R	X	X	
PS-M5	Podskupiny zaměstnání a zaměstnání KZAM-R		X	

Tabulka 6

Odpracovaná a neodpracovaná doba				
Tabulka	Třídící kritérium	Podniková váha	Váha placené doby	Váha evidenční doby
PS-T0	Celá ČR	X		X
PS-T1	Hl. třídy zaměstnání KZAM-R	X		X
PS-T5	Podskupiny zaměstnání a zaměstnání KZAM-R			X

Tabulka 7

5. Definice vybraných pojmů

Ekonomický subjekt	Ekonomický subjekt je právní subjekt nebo fyzická osoba s postavením podnikatele, zapsaná do registru ekonomických subjektů ČSÚ. Každému ekonomickému subjektu se přiděluje identifikační číslo (IČ).
Organizační jednotka	Z hlediska mzdové statistiky ISPV se dělí ekonomické subjekty na organizační jednotky podle okresu, ve kterém jejich zaměstnanci působí. Organizační jednotku tvoří všichni zaměstnanci ekonomického subjektu, kteří působí ve stejném okrese.
Zpravodajská jednotka	Zpravodajskou jednotkou je právní osoba, organizační složka státu nebo fyzická osoba, od níž se požaduje poskytnutí údajů ve statistickém zjišťování podle zákona č. 89/1995 Sb., o státní statistické službě, ve znění pozdějších předpisů.
Sledované období	Sledované období je období od začátku roku do konce čtvrtletí, za které se provádí výběrové statistické zjišťování.
Podnikatelská sféra	Do podnikatelské sféry patří subjekty, které odměňují podle zákona č. 1/1992 Sb., o mzdě, odměně za pracovní pohotovost a o průměrném výdělku ve znění pozdějších předpisů.
Nepodnikatelská sféra	Do nepodnikatelské sféry patří organizace, které odměňují podle zákona č. 143/1992 Sb., o platu a odměně za pracovní pohotovost v rozpočtových a některých dalších organizacích a orgánech ve znění pozdějších předpisů.
Základní soubor	Základním souborem ISPV-PS jsou aktivní ekonomické subjekty podnikatelské sféry z registru ekonomických subjektů ČSÚ, které mají 10 a více zaměstnanců a přísluší do institucionálních sektorů nefinanční podniky, finanční instituce nebo vládní instituce.



Přílohy

Dotazník

Dotazník

Abychom maximalizovali efekt naší práce a přizpůsobili ji Vaším potřebám, dovoluujeme si předložit Vám následující dotazník, zaměřený na zjištění Vašich názorů na publikaci a celé šetření ISPV. Chcete-li přispět k tomuto úsilí a spolupodílet se na tvorbě mzdových statistických šetření, prosíme vyplňte následující dotazník a odešlete na adresu zpracovatele šetření, uvedenou na druhé stránce publikace.

1 Kdo jste? (nepovinný údaj)

Jméno:

Adresa:

E-mail:

2 Proč se zajímáte o mzdovou statistiku?

- 2.1 Mzdová statistika mě zajímá převážně jako
 zaměstnavatele zaměstnance odboráře z jiných důvodů
- 2.2 K jakému specifickému účelu publikaci používáte?
 pro informaci/zajímá mě to
 využívám ve své profesi
 k usměrňování mzdového vývoje
 jako zdroj informací pro kolektivní vyjednávání
 jako zdroj dat pro výzkum
 ke studiu
- 2.3 Využíváte i jiné zdroje informací o výdělcích?
 Český statistický úřad
 šetření poradenských firem
 informace od zaměstnavatelských svazů, odborových organizací
 tisk

3 Jak hodnotíte obsah publikace?

- 3.1 Do jaké míry publikace vyhovuje Vaším potřebám?
 do značné míry málo nevyhovuje
- 3.2 Rozsah publikace je
 vyhovující příliš velký nedostatečný

- 3.3 Forma tabulek je
 vyhovující málo přehledná nevhovující
- 3.4 Jsou používané indikátory mzdového vývoje (průměrný hodinový výdělek, hrubá měsíční mzda) a údaje o odpracované době (placená doba, odpracovaná doba) dostatečně srozumitelné?
 ano částečně vůbec ne
- 3.5 Které statistiky používáte?
 průměr medián kvartily decily
- 3.6 Postačuje technický popis šetření v dodatku publikace k získání základního přehledu o použitých metodách a postupech?
 ano částečně vůbec ne nevím
- 3.7 Používáte i další formy výsledků šetření ISPV?
 na stránkách www.mpsv.cz na stránkách www.ispv.cz
- 3.8 Máte námět pro zlepšení úrovně výsledkové publikace?

4 Co jste se dověděli z výsledků šetření?

- 4.1 Poskytuje statistické šetření ISPV celkově užitečné informace o úrovni výdělků podle zaměstnání?
 ano částečně vůbec ne
- 4.2 Máte námět pro zlepšení úrovně šetření?

Vydáno dne: 20.4.2010 12:13