

A small, grayscale image showing a close-up of a document with text and a large number '20' is visible.

# Informační systém o průměrném výdělku

**2006**

II. čtvrtletí

Podnikatelská sféra



A close-up photograph of a banknote, showing the texture of the paper and some of the printed details like numbers and patterns.

# Informační systém o průměrném výdělku

**2006**

II. čtvrtletí

Podnikatelská sféra

Revidované výsledky ke dni 10. 3. 2010

## **Copyright - MPSV ČR**

Publikace ani její část nesmí být kopírována, rozšiřována a zařazována do informačních systémů v jakékoliv formě (elektronické, mechanické, optické, magnetické aj.) bez písemného souhlasu

**Ministerstva práce a sociálních věcí**

**Zpracovatel: TREXIMA, spol. s r.o., tř. T. Bati 299, 764 21 Zlín - Louky**

O b s a h :

<b>Úvod</b> .....	7
-------------------	---

## **Výsledková část ČR podnikatelská sféra**

Základní metodické přístupy .....	11
Popis publikovaných tabulek .....	12

### **Hodinový výdělek**

PS-V0	Hodinový výdělek v podnikatelské sféře České republiky .....	13
PS-V1	Hodinový výdělek podle hlavních tříd zaměstnání KZAM-R .....	14
PS-V2	Hodinový výdělek podle věkových kategorií .....	15
PS-V4	Hodinový výdělek podle vzdělání .....	15
PS-V5	Hodinový výdělek podle podskupin zaměstnání a zaměstnání KZAM-R.....	16
PS-V6	Hodinový výdělek podle kategorie zaměstnání .....	24
PS-V7	Hodinový výdělek podle sekcí ekonomických činností CZ-NACE .....	24
PS-V8	Hodinový výdělek podle pohlaví .....	25
PS-V9	Hodinový výdělek podle krajů .....	25

### **Dynamika hodinového výdělku**

PS-D1	Dynamika hodinového výdělku podle hlavních tříd zaměstnání KZAM-R .....	26
PS-D2	Dynamika hodinového výdělku podle vzdělání .....	27
PS-D3	Dynamika hodinového výdělku podle věkových kategorií .....	28

### **Hrubá měsíční mzda**

PS-M0	Hrubá měsíční mzda a její složky, diferenciací, placená doba v podnikatelské sféře České republiky .....	29
PS-M1	Hrubá měsíční mzda a její složky, diferenciací, placená doba podle hlavních tříd zaměstnání KZAM-R.....	30
PS-M5	Hrubá měsíční mzda a její složky, diferenciací, placená doba podle podskupin zaměstnání a zaměstnání KZAM-R.....	32

### **Měsíční odpracovaná a neodpracovaná doba**

PS-T0	Průměrná měsíční odpracovaná a neodpracovaná doba v podnikatelské sféře České republiky .....	51
PS-T1	Průměrná měsíční odpracovaná a neodpracovaná doba podle hlavních tříd zaměstnání KZAM-R.....	52
PS-T5	Průměrná měsíční odpracovaná a neodpracovaná doba podle podskupin zaměstnání a zaměstnání KZAM-R .....	53

## **Dodatek - Technický popis šetření**

1. Metoda výběru ekonomických subjektů .....	65
1.1 Základní soubor .....	65
1.2 Struktura výběrového souboru .....	65
1.3 Výběr .....	67
2. Vstupní údaje .....	67
2.1 Sběr dat .....	67
2.2 Nejdůležitější vstupní údaje .....	68
2.3 Klasifikace a číselníky .....	69
3. Nejdůležitější sledované veličiny .....	70
3.1 Hodinový výdělek .....	70
3.2 Hrubá měsíční mzda .....	70
3.3 Měsíční odpracovaná a neodpracovaná doba .....	71
4. Dopočtové metody .....	72
4.1 Řešení neodpovědí a metoda vážení .....	72
4.2 Kvalita odhadů .....	73
4.3 Přehled publikovaných tabulek podle použitých vah .....	73
5. Definice vybraných pojmů .....	74

## **Přílohy**

Dotazník .....	77
----------------	----



# Úvod





## Úvod

Informační systém o průměrném výděлку (ISPV) je systém pravidelného monitorování výdělkové úrovně a pracovní doby zaměstnanců v České republice formou statistického šetření. Sledovanými ukazateli výdělkové úrovně jsou hodinový výdělek a hrubá měsíční mzda (plat). Šetření metodicky vychází a je obsahově harmonizováno se strukturálním šetřením EU „Structure of Earnings Survey“, viz nařízení komise (ES) č. 1916/2000 ve znění pozdějších předpisů.

Šetření je pod názvem „Čtvrtletní šetření o ceně práce“ zařazeno do programu statistických zjišťování, vyhlášených Českým statistickým úřadem (ČSÚ) ve sbírce zákonů pro příslušný kalendářní rok (viz příloha Vyhlášky č. 421/2005 Sb., částka 145, kterou se stanoví Program statistických zjišťování na rok 2006) a pro vybrané ekonomické subjekty je povinné. Šetření provádí pracoviště státní statistické služby Ministerstva práce a sociálních věcí (MPSV). Průběh a vývoj šetření řídí komise, složená ze zástupců MPSV, ČSÚ, Ministerstva financí, České národní banky, CERGE-EI, VŠE v Praze, Českomoravské konfederace odborových svazů, Svazu průmyslu a dopravy ČR. Zpracovatelem ISPV je TREXIMA, spol. s r.o. ([www.trexima.cz](http://www.trexima.cz)).

Nejdůležitějším kritériem pro členění výsledků ISPV je příslušnost šetřeného ekonomického subjektu k podnikatelské, nebo nepodnikatelské sféře. V podnikatelské sféře probíhá šetření se čtvrtletní periodou a ve sféře nepodnikatelské je prováděno s periodou pololetní. Zdrojem dat pro nepodnikatelskou sféru je Informační systém o platech, který je spravován Ministerstvem financí. Za každou sféru jsou vydávány samostatné výsledkové publikace.

Výsledková publikace ve formátu Excel a ve formátu PDF je k dispozici na internetových stránkách MPSV ([www.mpsv.cz](http://www.mpsv.cz)) v sekci *Příjmy a životní úroveň*.

Podrobnější charakteristikou výdělkové úrovně podle zaměstnání v jednotlivých krajích se zabývá regionální statistika, kterou pod názvem „Regionální statistika ceny práce“ (RSCP) garantuje Správa služeb zaměstnanosti MPSV. Výsledkové publikace jednotlivých krajů jsou uloženy na stránkách <http://portal.mpsv.cz/> v sekci *Zaměstnanost*, v podsekci *Statistiky* pod odkazem *Statistika výdělků*.

Důkladný popis šetření, včetně všech výsledkových publikací, poskytuje také portál [www.ispv.cz](http://www.ispv.cz). Slouží především jako podpora respondentům, kteří zde naleznou všechny potřebné informace a podpůrné nástroje pro zasílání dat. Portál je využíván také k uveřejňování odborných studií a článků, které jako zdroj informací uvádí šetření ISPV a RSCP.

Ministerstvo práce a sociálních věcí děkuje všem respondentům šetření za přípravu vstupních dat pro šetření. Svědomitý přístup respondentů a dodržování termínů pro předání dat umožňují pravidelně uveřejňovat tuto publikaci.





# Výsledková část

ČR Podnikatelská sféra



## Výsledková část ČR podnikatelská sféra

### Základní metodické přístupy

Tato publikace přináší charakteristiky hodinového výdělku, hrubé měsíční mzdy a pracovní doby získané za podnikatelskou sféru šetření ISPV (ISPV-PS). V ISPV se zařazují do podnikatelské sféry ekonomické subjekty, které odměňují podle zákona č. 1/1992 Sb. o mzdě, odměně za pracovní pohotovost a o průměrném výdělku.

Primárním výsledkem ISPV jsou statistiky výdělkové úrovně jednotlivých zaměstnání (v klasifikaci KZAM-R), dalším produktem jsou odhady výdělkových parametrů zaměstnanecké populace ČR v členění podle firemních i zaměstnaneckých charakteristik. Ekonomické subjekty se v ISPV člení na organizační jednotky, jestliže je možné provést vnitřní rozčlenění podle okresů, ve kterých dílčí jednotky působí. Výsledky podle krajů jsou v tomto smyslu výsledky získané pracovištní metodou.

Vedle podnikového výkaznictví ČSÚ je ISPV dalším zdrojem informací o výdělcích v České republice. Výkaznictví ČSÚ, jako tradiční zdroj, sbírá údaje o evidenčním počtu zaměstnanců a vyplacených mzdách za ekonomický subjekt a publikuje průměrné mzdy v členění podle firemních charakteristik. Při srovnávání výsledků výkaznictví a ISPV-PS je třeba vzít v úvahu rozdílnou definici podnikatelské sféry, rozdílné metody výpočtu výdělkových charakteristik. Výkaznictví ČSÚ člení výsledky podle sídla ekonomického subjektu, tj. podnikovou metodou.

Respondenty šetření ISPV-PS jsou aktivní ekonomické subjekty (ES) z institucionálních sektorů nefinančních podniků, finančních institucí a vládních institucí zapsané v registru ekonomických subjektů ČSÚ (RES). Na základě Automatizovaného rozpočtového informačního systému (ARIS), který je spravován Ministerstvem financí, se zjišťuje způsob odměňování a příslušnost ekonomického subjektu k podnikatelské sféře. Šetření je výběrové pro ES s 10 až 999 zaměstnanci a plošné pro ES s 1000 a více zaměstnanci. Náhodný výběr je prováděn na základě příslušnosti ES do kraje, velikostní kategorie a odvětví ekonomické činnosti.

Tabulky s označením PS-V5, PS-M5, PS-T5 obsahují charakteristiky výběrového souboru (statistiky) jednotlivých zaměstnání na úrovni podskupin zaměstnání (čtyřmístný KZAM-R) a jednotek zaměstnání (pětimístný KZAM-R). Při interpretaci výsledků je nutno mít na zřeteli, že charakteristiky výběrového souboru nelze automaticky pokládat za odhady platné pro celou zaměstnaneckou populaci. Výběrové charakteristiky jsou ovlivněny větším relativním zastoupením velkých ekonomických subjektů ve výběrovém souboru ISPV-PS. Ostatní tabulky obsahují odhady parametrů základního souboru a při jejich výpočtu byly využity dopočtové metody založené na pravděpodobnosti výběru ekonomických subjektů.

## Popis publikovaných tabulek

Tabulky v publikaci jsou rozděleny podle sledovaného ukazatele do čtyř základních okruhů. Tabulky přinářející charakteristiky hodinového výdělku jsou označeny PS-Vx, kde PS značí podnikatelskou sféru a x je pořadové číslo tabulky. Dynamiky hodinového výdělku jsou obsaženy v tabulkách se značením PS-Dx, charakteristiky hrubé měsíční mzdy, struktury mzdy a průměrné placené doby v tabulkách se značením PS-Mx a charakteristiky měsíční odpracované a neodpracované doby v tabulkách se značením PS-Tx.

Hlavním výsledkem ISPV jsou statistiky výdělkové úrovně a pracovní doby za jednotlivá zaměstnání podle klasifikace KZAM-R, obsažené v tabulkách PS-V5, PS-M5 a PS-T5. Tyto tabulky obsahují ta zaměstnání, která jsou ve své hlavní třídě (jednomístný KZAM-R) zastoupena alespoň jedním procentem. Uvedené počty organizačních jednotek a zaměstnanců ukazují na zastoupení ve výběrovém souboru. V ostatních tabulkách jsou počty zaměstnanců uváděny v % a jejich účelem je přiblížit relativní zastoupení publikovaných kategorií. Údaje o počtech zaměstnanců z této publikace neslouží jako zdroj informací o počtech zaměstnanců v ČR, ty zjišťují šetření ČSÚ – podnikové výkaznictví a výběrové šetření pracovních sil (viz [www.czso.cz](http://www.czso.cz)).

### **Statistické charakteristiky používané ve výsledkových tabulkách:**

1. decil	První decil je hodnota, pod kterou leží 10 % nejnižších hodnot sledovaného znaku.
1. kvartil	První kvartil je hodnota, pod kterou leží 25 % nejnižších hodnot sledovaného znaku.
Medián	Medián je hodnota uprostřed vzestupně uspořádané řady hodnot sledovaného znaku, polovina hodnot je nižší než medián a druhá polovina je vyšší než medián.
3. kvartil	Třetí kvartil je hodnota, nad kterou leží 25 % nejvyšších hodnot sledovaného znaku.
9. decil	Devátý decil je hodnota, nad kterou leží 10 % nejvyšších hodnot sledovaného znaku.
Průměr	Průměr je počítán jako vážený (případně nevážený) aritmetický průměr sledovaného znaku.

### **Ostatní symboly používané ve výsledkových tabulkách:**

"Neuvedeno"	Symbol "Neuvedeno" označuje kategorii zaměstnanců, u které nebyl uveden kód příslušného třídícího znaku.
"*"	Symbol "*" označuje položku vstupních dat vypočítanou, ale nezveřejnitelnou z důvodu nedostatečného počtu vstupních hodnot (méně než 3 ekonomické subjekty a 10 zaměstnanců).

## Hodinový výdělek<sup>1)</sup> v podnikatelské sféře České republiky

**Medián hodinového výdělku ..... 99,10 Kč/hod**

Index mediánu hodinového výdělku zaměstnanců

meziroční vůči 2. čtvrtletí 2005<sup>2)</sup> ..... 105,2 %

### Diferenciace

1. decil - 10 % hodinových výdělků menších než ..... 57,44 Kč/hod

1. kvartil - 25 % hodinových výdělků menších než ..... 74,36 Kč/hod

Medián - 50 % hodinových výdělků menších než ..... 99,10 Kč/hod

3. kvartil - 25 % hodinových výdělků větších než ..... 135,30 Kč/hod

9. decil - 10 % hodinových výdělků větších než ..... 190,43 Kč/hod

**Průměr hodinového výdělku ..... 121,30 Kč/hod**

Podíl zaměstnanců s průměrným

hodinovým výdělkem ..... 67,4 %

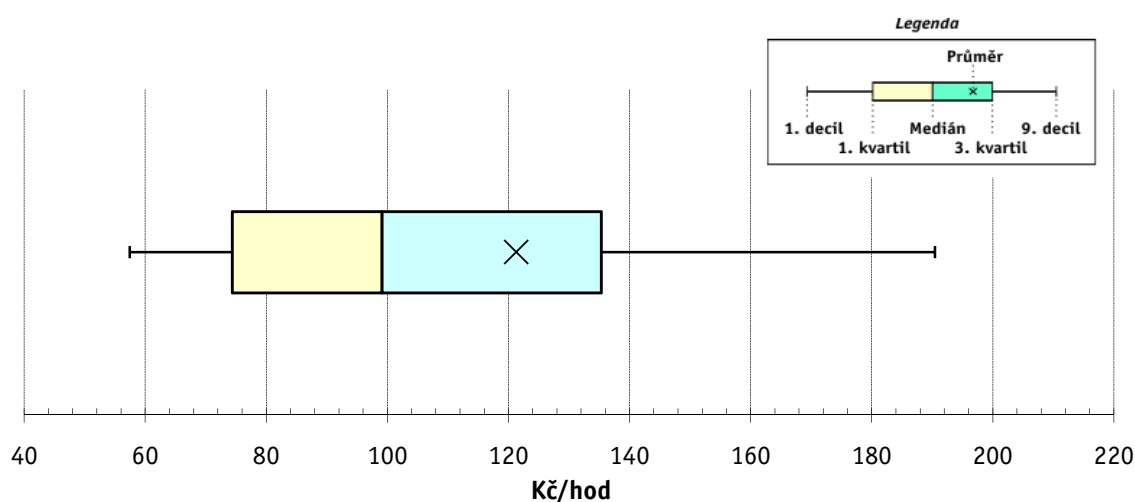

### Vysvětlivky:

1) Hodinový výdělek se zjišťuje jako průměrný výdělek definovaný v § 17 zákona č. 1/1992 Sb..

2) Index mediánu hodinového výdělku byl vypočten podle metodiky z roku 2005.

Revidované výsledky ke dni 10.3.2010

### Hodinový výdělek podle hlavních tříd zaměstnání KZAM-R

Hlavní třída zaměstnání KZAM-R	Struktura zaměst.	Medián	Diferenciace		Průměr
	%		1. decil	9. decil	
			Kč/hod	Kč/hod	Kč/hod
1 Zákodárci, vedoucí a řídicí pracovníci	6,5	<b>188,28</b>	86,56	499,57	263,85
2 Vědečtí a odborní duševní pracovníci	8,0	<b>163,87</b>	97,86	313,80	194,61
3 Techničtí, zdravotničtí a pedagogičtí pracovníci	18,3	<b>125,08</b>	78,19	216,80	144,44
4 Nižší administrativní pracovníci	7,1	<b>91,87</b>	61,75	147,59	100,99
5 Provozní pracovníci ve službách a obchodu	7,1	<b>63,91</b>	47,81	112,21	74,40
6 Dělníci v zemědělství, lesnictví a rybářství	1,8	<b>72,21</b>	52,59	103,06	76,61
7 Řemeslníci, výrobci a zpracovatelé	22,7	<b>93,74</b>	60,88	142,91	99,06
8 Obsluha strojů a zařízení	20,8	<b>93,23</b>	60,05	141,61	98,16
9 Pomocní a nekvalifikovaní pracovníci	7,9	<b>65,00</b>	47,12	104,14	71,13
<b>CELKEM ČR - podnikatelská sféra</b>	<b>100</b>	<b>99,10</b>	<b>57,44</b>	<b>190,43</b>	<b>121,30</b>

#### Struktura zaměstnanců dle hlavních tříd KZAM - R

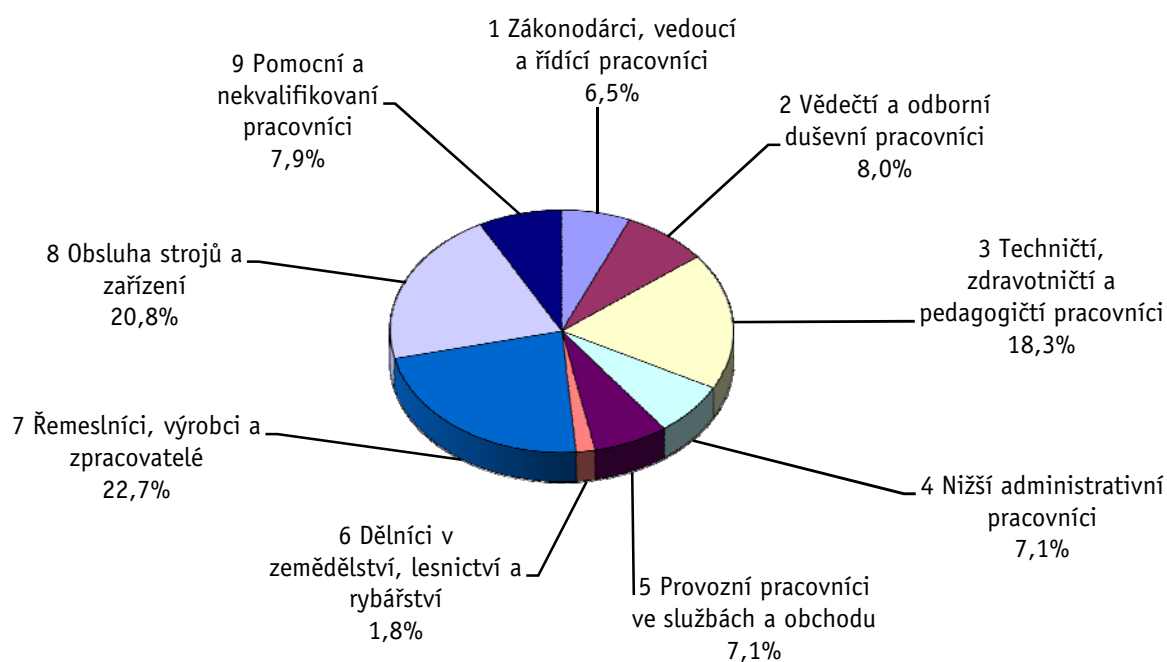



**2. čtvrtletí 2006****ISPV - podnikatelská sféra**

PS-V2

Revidované výsledky ke dni 10.3.2010

**Hodinový výdělek  
podle věkových kategorií**

Věková kategorie	Struktura zaměst.	Medián	Diferenciace		Průměr
	%		Kč/hod	Kč/hod	
do 20 let	0,5	<b>62,33</b>	47,68	92,15	65,81
20 - 29 let	18,7	<b>93,47</b>	56,65	160,72	104,98
30 - 39 let	25,6	<b>104,98</b>	59,38	209,40	130,81
40 - 49 let	23,9	<b>101,81</b>	58,69	200,17	127,61
50 - 59 let	26,2	<b>97,28</b>	57,71	183,73	118,22
60 a více let	5,2	<b>94,63</b>	50,80	216,84	124,37
<b>C E L K E M Č R - podnikatelská sféra</b>	<b>100</b>	<b>99,10</b>	<b>57,44</b>	<b>190,43</b>	<b>121,30</b>

**2. čtvrtletí 2006****ISPV - podnikatelská sféra**

PS-V4

Revidované výsledky ke dni 10.3.2010

**Hodinový výdělek  
podle vzdělání**

Vzdělání	Struktura zaměst.	Medián	Diferenciace		Průměr	
			%	Kč/hod		Kč/hod
KKOV						
Základní a nedokončené	A-C	9,3	<b>72,69</b>	49,30	120,70	80,50
Střední bez maturity	D,E,H,J	45,5	<b>88,70</b>	55,26	139,76	94,99
Střední s maturitou	K-M	30,1	<b>112,88</b>	66,09	200,00	129,76
Vyšší odborné a bakalářské	N,R	1,3	<b>124,21</b>	74,89	250,64	155,28
Vysokoškolské	T,V	10,4	<b>187,55</b>	103,76	424,49	247,56
Neuvedeno		3,4	<b>90,91</b>	54,91	172,25	110,98
<b>C E L K E M Č R - podnikatelská sféra</b>	<b>100</b>	<b>99,10</b>	<b>57,44</b>	<b>190,43</b>	<b>121,30</b>	

Revidované výsledky ke dni 10.3.2010

### Hodinový výdělek podle podskupin zaměstnání a zaměstnání KZAM-R

Podskupiny zaměstnání a zaměstnání KZAM-R  (zveřejněna zaměstnání, která jsou ve své hlavní třídě zastoupena minimálně 1%)	Výběrový soubor		Medián Kč/hod	Diferenciace		Průměr Kč/hod
	počet org. jednotek	počet zaměst.		1. decil Kč/hod	9. decil Kč/hod	
	1210 Ředitelé a prezidenti velkých organizací, podniků	1 729	2 724	<b>466,17</b>	173,08	1 495,05
12105 Vedoucí velké zpracovatelské (průmyslové, výrobní) organizace	592	827	<b>559,52</b>	212,59	1 553,91	766,91
1221 Vedoucí pracovníci v zemědělství, lesnictví, rybářství a mysliv.	283	1 331	<b>164,65</b>	92,15	309,65	187,72
1222 Vedoucí pracovníci v průmyslu (ve výrobě)	1 423	8 402	<b>261,28</b>	148,28	581,16	331,69
12221 Výrobní, technický náměstek výrobní organizace	666	1 188	<b>363,39</b>	173,56	857,45	466,25
12223 Vedoucí výrobního (provozního) útvaru v energetice	126	735	<b>295,36</b>	172,48	617,40	345,90
12224 Vedoucí výrobního (provozního) útvaru ve strojírenství	449	1 966	<b>255,14</b>	149,11	615,38	328,10
12229 Vedoucí pracovník výrobního útvaru v průmyslu jinde neuved.	515	2 723	<b>250,30</b>	146,89	479,38	297,40
1223 Vedoucí pracovníci ve stavebnictví a zeměměřičství	274	1 898	<b>253,83</b>	140,22	538,18	313,88
1224 Vedoucí pracovníci ve velkoobchodě a v maloobchodě	820	9 927	<b>114,44</b>	70,65	256,32	152,46
12241 Vedoucí provozní jednotky obchodu	491	4 220	<b>101,39</b>	65,49	187,57	127,45
12242 Vedoucí oddělení, sektoru obchodního domu	98	1 137	<b>100,16</b>	70,49	212,79	127,08
12244 Vedoucí provozu v maloobchodě	190	1 435	<b>116,97</b>	70,22	215,24	138,22
12246 Vedoucí obchodního odboru (útvaru)	208	747	<b>217,08</b>	114,52	530,77	287,77
12249 Vedoucí pracovník ve velkoobchodě, maloobchodě jinde neuved.	164	2 067	<b>130,86</b>	81,52	271,82	170,06
1226 Ved. pracovníci v dopr., skladování, telekom. a na pošt. úřadech	394	6 077	<b>143,12</b>	105,02	353,24	201,31
12266 Vedoucí provozního útvaru poštovního úřadu, telekomunikací	102	3 884	<b>122,83</b>	101,19	256,51	159,50
12267 Vedoucí provozního útvaru dopravní organizace	138	978	<b>211,00</b>	153,01	343,94	236,87
12269 Vedoucí prac. v dopravě, skladování, telekomunikacích jinde n.	174	817	<b>245,39</b>	148,83	477,43	296,71
1227 Vedoucí prac. v organ.zaměřených na poskytování obch.služeb	661	4 926	<b>329,58</b>	182,20	866,20	465,62
12271 Vedoucí provozu v peněžnictví, v pojišťovnictví	401	1 924	<b>364,36</b>	216,77	874,94	484,41
12273 Vedoucí provozního útvaru banky, spořitelny, pojišťovny	209	1 482	<b>333,27</b>	183,32	1 003,10	510,38
12274 Vedoucí provozního útvaru obchodních služeb	121	705	<b>230,96</b>	161,51	357,05	254,09
1229 Vedoucí pracovních dílčích celků jinde neuvedení (kult.,zdrav.)	494	2 520	<b>193,71</b>	119,53	445,51	260,91
12299 Vedoucí pracovník dílčího celku jinde neuvedený	452	2 075	<b>183,80</b>	115,26	418,45	248,88
1231 Vedoucí pracovníci finančních a hospodářských útvarů	1 893	5 247	<b>270,83</b>	138,65	696,71	376,77
12311 Ekonomický náměstek (ekonomický ředitel)	1 054	1 202	<b>386,64</b>	173,49	992,73	542,21
12318 Vedoucí ekonomického útvaru	491	785	<b>218,12</b>	127,81	558,57	308,55
12319 Vedoucí pracovník finančního, hospodářského útvaru jinde neuved.	334	871	<b>261,93</b>	135,61	633,33	349,22
1232 Vedoucí pracovníci personálních útvarů a útvarů průmysl. vztahů	744	1 138	<b>277,93</b>	138,95	700,19	369,22
1233 Vedoucí pracovníci obytných útvarů (včetně průzkumu trhu)	1 245	3 980	<b>295,04</b>	145,94	727,63	400,19
12331 Obchodní náměstek (obchodní ředitel)	680	957	<b>405,14</b>	170,96	1 095,34	548,70
12334 Vedoucí útvaru odbytu (prodeje)	486	1 570	<b>288,57</b>	149,89	598,96	354,08
1235 Vedoucí pracovníci zásobovacích útvarů	772	1 523	<b>215,71</b>	118,67	476,69	272,07
12351 Vedoucí útvaru zásobování, nákupu	627	1 012	<b>232,89</b>	128,11	512,23	293,57
1236 Vedoucí pracovníci výpočetních útvarů	521	1 020	<b>288,47</b>	154,07	662,32	367,49
1237 Vedoucí pracovníci výzkumných a vývojových útvarů	539	1 873	<b>215,25</b>	91,31	498,96	279,96
12379 Vedoucí pracovník výzkumného a vývojového útvaru jinde neuved.	127	837	<b>143,89</b>	78,84	356,67	204,59
1239 Vedoucí pracovníci ostatních útvarů jinde neuvedení	993	4 258	<b>215,51</b>	120,19	456,48	271,37
12391 Vedoucí sekretariátu ředitele velké organizace (asistent ředitele)	461	1 022	<b>156,65</b>	99,67	354,98	207,71
12399 Vedoucí pracovník velkého univerzálního útvaru jinde neuved.	476	2 491	<b>242,51</b>	150,36	498,13	300,00
1312 Vedoucí, ředitelé v průmyslu (ve výrobě)	507	1 583	<b>224,73</b>	116,50	468,30	271,97
13122 Vedoucí samostatného výrobního provozu	316	890	<b>221,02</b>	121,79	467,80	276,16
1314 Vedoucí, ředitelé ve velkoobchodu a maloobchodu	447	3 792	<b>91,92</b>	55,91	236,90	126,50
13142 Vedoucí maloobchodní prodejny	305	3 187	<b>85,10</b>	54,52	163,65	102,69
1315 Vedoucí, ředitelé v restauracích a hotelích	161	685	<b>123,08</b>	79,92	250,00	160,69

Revidované výsledky ke dni 10.3.2010

### Hodinový výdělek podle podskupin zaměstnání a zaměstnání KZAM-R

Podskupiny zaměstnání a zaměstnání KZAM-R  (zveřejněna zaměstnání, která jsou ve své hlavní třídě zastoupena minimálně 1%)	Výběrový soubor		Medián Kč/hod	Diferenciace		Průměr Kč/hod
	počet org. jednotek	počet zaměst.		1. decil Kč/hod	9. decil Kč/hod	
1316 Vedoucí, ředitelé v dopravě, sklad., telekom. a na pošt. úřadech	312	1 543	<b>153,20</b>	117,31	239,46	175,02
2113 Chemici	101	1 309	<b>135,94</b>	96,10	244,10	157,70
2119 Ostatní vědci a odborníci v příbuzných oborech jinde neuved.	106	1 489	<b>166,23</b>	103,97	266,11	180,21
21191 Vědecký (výzk. a vývoj.) pracovník v oborech technických j. n.	103	1 484	<b>166,42</b>	104,32	266,11	180,43
2131 Projektanti a analytici výpočetních systémů	301	2 383	<b>205,67</b>	112,50	371,22	236,33
21313 Projektant a analytik informačních systémů	138	1 256	<b>213,06</b>	138,19	382,41	242,50
2132 Programátoři	566	4 528	<b>177,63</b>	103,08	346,02	207,02
21321 Programátor specialista v oboru výpočetní techniky	149	1 663	<b>187,51</b>	84,00	358,12	213,52
21323 Programátor informačních systémů	160	1 208	<b>194,62</b>	113,64	356,41	217,49
2139 Ostatní odborníci zabývající se výpoč. tech. jinde neuvedení	886	4 584	<b>195,29</b>	121,51	349,37	220,83
21392 Inženýr správce integrovaných, informačních systémů, sítí	301	1 360	<b>222,21</b>	133,21	399,40	253,29
2142 Projektanti staveb a areálů, stavební inženýři	366	3 391	<b>159,27</b>	103,71	294,18	187,07
2143 Projektanti elektrotechnických zařízení, elektroinženýři	372	2 849	<b>190,34</b>	118,81	321,58	211,30
2144 Projektanti elektron.systémů a telekom.sítí, inženýři - elektronici	175	1 959	<b>176,67</b>	129,33	348,60	217,70
21446 Inženýr elektronik telekomunikace, radiokomunikace	73	1 106	<b>180,80</b>	136,96	315,75	210,54
2145 Projektanti a konstruktéři strojních zařízení, strojní inženýři	457	5 924	<b>161,53</b>	112,20	255,22	178,14
21452 Inženýr projektant, konstruktér průmysl. zařízení, strojů, motorů	281	3 069	<b>154,58</b>	107,21	231,11	165,43
2149 Ostatní architekti, projekt., konstruk.a tech.inženýři (tvůr.prac.)	427	3 082	<b>183,18</b>	123,37	341,47	219,22
21499 Inženýr jinde neuvedený	210	1 719	<b>177,79</b>	122,79	272,37	195,25
2221 Lékaři, ordináři (kromě zubních lékařů)	177	3 134	<b>178,45</b>	108,34	307,76	200,13
22217 Lékař se specializací v oboru jinde neuvedeném	127	1 704	<b>182,37</b>	121,24	300,45	202,26
2311 Vědeckopedagogičtí pracovníci	39	17 036	<b>155,07</b>	100,15	285,11	182,07
23112 Profesor vysokoškolský, univerzitní	35	1 993	<b>235,00</b>	153,53	470,77	280,75
23113 Docent	35	3 864	<b>184,69</b>	123,48	332,61	213,74
23114 Odborný asistent vysoké školy, univerzity	35	9 111	<b>142,02</b>	97,67	226,96	156,62
23115 Asistent vysoké školy, univerzity	26	1 453	<b>116,75</b>	83,46	182,25	127,77
2411 Odb. prac. na úseku účetnictví, financí, daní, ap., hlavní účetní	1 499	7 265	<b>187,14</b>	114,16	376,06	230,91
24112 Hlavní, vedoucí účetní	959	1 478	<b>173,95</b>	110,61	346,15	213,05
24119 Odborný pracovník účetnictví a financování jinde neuvedený	311	1 868	<b>156,14</b>	104,62	293,08	189,44
2412 Odbor. pracovníci na úseku zaměstnaneckých, personálních věcí	572	1 527	<b>181,64</b>	117,55	355,71	216,08
2413 Odborní pracovníci v bankovníctví a pojišťovnictví	473	18 028	<b>165,38</b>	112,71	329,72	209,73
24132 Bankovní makléř, poradce, expert, dealer	216	7 285	<b>165,56</b>	121,08	298,17	208,69
24135 Odborný pracovník pro úvěrovou administrativu	112	3 982	<b>143,97</b>	107,56	266,13	172,36
24138 Odborný pracovník v pojišťovnictví	107	1 282	<b>161,48</b>	58,02	320,92	191,07
24139 Odborný pracovník bankovníctví a pojišťovnictví jinde neuved.	213	3 212	<b>173,94</b>	111,59	353,67	214,43
2419 Ostatní odborní pracovníci v oblasti podnikání	776	7 727	<b>199,00</b>	130,30	360,53	230,54
24192 Odborný pracovník marketingu (zahraničních vztahů)	305	1 284	<b>208,56</b>	119,56	490,62	262,79
24199 Odborný pracovník v oblasti podnikání jinde neuvedený	321	4 733	<b>194,20</b>	135,47	292,35	212,98
2421 Právníci, právní poradci (mimo advokacie a soudnictví)	561	1 417	<b>236,22</b>	145,90	450,17	277,75
2441 Ekonomové - vědecktí pracovníci, specialisté, experti	783	4 325	<b>184,80</b>	110,60	363,28	219,90
24415 Odborný ekonom marketingu, obchodu	223	1 296	<b>200,36</b>	126,77	401,63	234,90
2451 Spisovatelé, autoři, kritikové, novináři, redaktori	74	2 041	<b>147,65</b>	92,37	232,50	160,24
24517 Redaktor - publicista	43	1 586	<b>142,99</b>	90,18	218,85	151,76
2470 Odborní administrativní pracovníci jinde neuvedení	530	4 089	<b>141,58</b>	92,08	256,47	165,65
24706 Odborný administrativní pracovník podnikatelské organizace	268	1 719	<b>131,85</b>	87,45	234,96	152,53
24709 Odborný administrativní pracovník jinde neuvedený	269	1 605	<b>148,15</b>	97,28	267,34	173,86

Revidované výsledky ke dni 10.3.2010

### Hodinový výdělek podle podskupin zaměstnání a zaměstnání KZAM-R

Podskupiny zaměstnání a zaměstnání KZAM-R  (zveřejněna zaměstnání, která jsou ve své hlavní třídě zastoupena minimálně 1%)	Výběrový soubor		Medián Kč/hod	Diferenciace		Průměr Kč/hod
	počet org. jednotek	počet zaměst.		1. decil Kč/hod	9. decil Kč/hod	
	3112 Stavební technici	966	8 939	<b>150,08</b>	101,81	242,63
31121 Mistr stavební výroby	376	4 482	<b>154,71</b>	105,06	249,20	171,27
3113 Elektrotechnici	766	7 842	<b>144,64</b>	104,63	231,80	159,67
31131 Mistr elektrotechnické výroby, výroby a rozvodu energie	339	3 476	<b>135,83</b>	109,43	223,99	151,44
3114 Elektronici a technici v radiokomunikacích a telekomunikacích	297	5 314	<b>144,00</b>	103,49	235,70	160,59
31146 Technik, inspektor radiokomunikací, telekomunikací	80	2 314	<b>149,05</b>	117,14	254,00	171,94
3115 Strojírenští technici	894	19 869	<b>144,17</b>	96,27	205,16	150,89
31151 Mistr strojírenské výroby	556	5 147	<b>153,03</b>	108,91	210,25	158,54
31155 Strojírenský technik kontrolor jakosti, laborant	341	4 236	<b>136,83</b>	89,05	194,74	143,41
31157 Strojírenský technik technolog, normalizátor	414	3 641	<b>133,56</b>	94,23	198,21	142,84
31159 Strojírenský technik jinde neuvedený	289	2 455	<b>151,06</b>	98,74	203,69	156,39
3116 Chemičtí technici	323	4 590	<b>148,07</b>	90,00	227,88	155,43
3117 Důlní a hutní technici	124	2 952	<b>179,16</b>	131,54	239,21	183,91
3118 Technici v kartografii, kresličtí a zeměměřičtí	524	3 131	<b>128,32</b>	86,47	190,29	136,57
3119 Ostatní techničtí pracovníci jinde neuvedení	2 107	24 304	<b>137,71</b>	88,56	211,12	146,51
31191 Mistr jinde neuvedený	1 040	7 851	<b>143,41</b>	94,12	212,32	149,45
31199 Technik jinde neuvedený	1 082	8 358	<b>137,28</b>	89,45	208,37	146,54
3121 Poradci ve výpočetní technice	416	2 639	<b>186,23</b>	114,29	403,85	227,42
3122 Operátoři a obsluha výpočetní techniky	767	4 186	<b>117,68</b>	69,24	222,60	135,83
3152 Bezpečnostní tech.a tech. pro kontrolu zdravotní nezávadnosti	912	4 862	<b>130,50</b>	83,75	200,25	140,30
3160 Technici železničního provozu	146	9 471	<b>148,36</b>	124,37	173,69	149,23
31606 Výpravčí (dispoziční, vnější služby)	54	5 357	<b>149,14</b>	137,33	163,66	149,92
3212 Technici v agronomii, v lesnictví a v zemědělství	503	5 166	<b>116,87</b>	80,55	162,20	120,80
3231 Ošetřovatelé, všeobecné zdravotní sestry	96	5 761	<b>98,90</b>	77,45	126,54	101,86
32313 Sestra (zdravotní sestra) (szp)	73	3 916	<b>95,94</b>	75,72	121,95	98,26
3411 Zprostředkovatelé finanč. transakcí, obchodu s cennými papíry	116	2 582	<b>141,04</b>	97,89	256,16	167,39
3412 Pojišťovací agenti	207	5 738	<b>129,49</b>	80,07	280,10	165,35
34121 Pojišťovací agent, zprostředkovatel pojištění	105	2 278	<b>148,12</b>	62,18	377,16	192,73
34124 Referent pojišťovny	109	2 275	<b>114,49</b>	88,52	181,81	126,43
3415 Obchodní cestující, profes. poradci v obchodě, obch.zástupci	875	8 123	<b>163,58</b>	96,13	289,57	184,15
34152 Obchodní zástupce	706	6 003	<b>171,79</b>	100,60	301,30	192,13
3416 Nákupčí	1 460	6 953	<b>125,06</b>	79,67	209,61	140,81
34161 Nákupčí (zásobovač, nákupce)	1 170	5 245	<b>129,41</b>	87,73	208,33	144,21
3421 Obchodní agenti	1 159	9 084	<b>135,75</b>	87,18	240,00	159,60
34213 Obchodní referent (referent obchodní služby)	972	6 598	<b>129,59</b>	86,62	223,90	148,11
3422 Odbytoví a přepravní agenti	1 321	9 750	<b>128,57</b>	82,04	218,12	145,83
34221 Odbytový agent (odbytář, prodejce)	759	5 930	<b>133,44</b>	80,43	227,22	150,61
3431 Odborné sekretářky, sekretáři	1 128	4 907	<b>125,32</b>	80,90	230,79	149,46
34319 Odborný sekretář, sekretářka jinde neuvedený	662	2 427	<b>121,10</b>	81,04	188,02	131,19
3433 Pracovníci v oblasti účetnictví, fakturace, rozpočet., kalkulace	3 085	24 045	<b>120,00</b>	80,54	189,09	131,88
34331 Účetní všeobecný	2 016	8 130	<b>113,70</b>	76,65	173,64	123,43
34332 Účetní mzdový	1 572	3 094	<b>122,18</b>	85,93	182,44	129,26
34333 Účetní finanční	1 135	3 162	<b>119,92</b>	83,00	186,71	131,06
34338 Referent kalkulací, cen, rozpočtů	670	2 175	<b>130,40</b>	85,46	206,77	143,04
34339 Referent účetnictví, financování, rozpočetnictví a kalkul. jinde n.	591	3 276	<b>126,23</b>	89,43	195,88	142,12
3436 Referenti osobních oddělení	1 026	2 862	<b>134,09</b>	91,35	218,35	149,93

Revidované výsledky ke dni 10.3.2010

### Hodinový výdělek podle podskupin zaměstnání a zaměstnání KZAM-R

Podskupiny zaměstnání a zaměstnání KZAM-R  (zveřejněna zaměstnání, která jsou ve své hlavní třídě zastoupena minimálně 1%)	Výběrový soubor		Medián Kč/hod	Diferenciace		Průměr Kč/hod
	počet org. jednotek	počet zaměst.		1. decil Kč/hod	9. decil Kč/hod	
	3439 Ostatní odborní administrativní pracovníci jinde neuvedení	1 632	12 348	<b>121,65</b>	81,51	209,31
34394 Referent hospodářské správy	762	2 482	<b>125,65</b>	83,34	201,39	137,25
34399 Referent administrativy jinde neuvedený	787	6 088	<b>115,11</b>	78,73	197,13	131,22
4113 Pracovníci přípravy dat výpočetní techniky	288	2 051	<b>88,26</b>	60,20	129,54	93,55
41131 Operátor počítače pro vkládání dat	143	1 168	<b>90,92</b>	63,60	128,31	94,59
4115 Sekretářky, sekretáři	1 750	8 535	<b>104,11</b>	70,59	167,89	114,78
41151 Sekretářka, sekretář	1 255	4 229	<b>109,80</b>	73,67	172,09	119,05
41159 Administrativní pracovník jinde neuvedený	784	3 947	<b>98,88</b>	67,36	156,00	108,67
4121 Nižší účetní	862	3 223	<b>90,66</b>	61,50	142,43	99,88
41211 Nižší účetní všeobecný	326	1 068	<b>81,35</b>	57,87	122,91	88,47
4123 Nižší finanční, daňový úředníci a úředníci v příbuzných oborech	185	1 254	<b>144,27</b>	100,96	224,16	158,45
4131 Úředníci ve skladech	1 871	14 163	<b>93,24</b>	65,63	134,79	98,09
41311 Vedoucí malého skladu, skladmistr	541	1 623	<b>101,19</b>	64,76	161,45	108,53
41312 Skladník (úředník)	1 176	6 447	<b>92,98</b>	66,12	130,14	97,01
41314 Úředník expedice, expedient	412	2 181	<b>90,39</b>	64,84	130,92	95,74
41315 Operátor skladů	278	2 689	<b>94,64</b>	67,90	128,49	96,89
4132 Úředníci ve výrobě (např. výrobní plánovači)	545	2 891	<b>106,53</b>	71,45	166,42	114,71
41323 Dílenský plánovač výroby	252	1 145	<b>103,91</b>	72,88	165,12	111,60
4133 Úředníci v dopravě a v přepravě (dispečeri, kontroloři apod.)	433	4 886	<b>127,46</b>	91,27	212,71	140,83
41331 Dispečer dopravy a přepravy, komerční dispečer	270	1 619	<b>128,25</b>	84,74	204,30	137,15
41339 Úředník v dopravě jinde neuvedený	102	1 107	<b>156,72</b>	100,30	252,25	167,00
4142 Poštovní doručovatelé, úředníci v třídárnách	151	18 975	<b>83,00</b>	72,08	109,47	87,65
41421 Doručovatel poštovních zásilek, tisku	97	12 535	<b>80,37</b>	71,31	99,80	82,51
41428 Úředník třídění poštovních zásilek	30	2 021	<b>93,76</b>	81,14	119,76	97,39
41429 Provozní pracovník pošty jinde neuvedený	100	2 836	<b>86,30</b>	71,69	107,46	88,13
4190 Ostatní nižší úředníci jinde neuvedení	398	1 847	<b>102,01</b>	68,67	173,08	112,14
41909 Nižší úředník (referent) jinde neuvedený	237	1 221	<b>101,41</b>	68,57	172,08	111,78
4211 Pokladníci (v bankách, pojišťovnách, spořitelnách, na poště)	846	3 700	<b>104,37</b>	77,43	139,03	108,66
42111 Pokladník v bance	196	1 510	<b>119,59</b>	95,16	152,85	122,79
4212 Úředníci na přepážkách a směnárních	478	11 888	<b>97,20</b>	82,20	136,97	106,16
42122 Úředník u přepážky v bance	149	1 512	<b>120,73</b>	92,30	190,18	137,50
42123 Úředník u přepážky v pojišťovně	214	1 365	<b>110,04</b>	69,38	174,95	118,11
4213 Pokladníci v obchodě, společném stravování apod.	490	12 393	<b>65,44</b>	52,88	84,77	68,18
42131 Pokladník v obchodě	239	7 228	<b>66,08</b>	53,12	85,66	68,99
42134 Pokladník v maloobchodní prodejně	124	3 329	<b>64,94</b>	54,84	80,57	66,73
42135 Pokladník kontrolní pokladny v samoobsluze	115	1 201	<b>64,08</b>	50,65	90,53	67,48
4214 Prodavači vstupenek, jízdenek apod.	95	2 593	<b>107,57</b>	87,05	128,27	107,99
42143 Pokladník, prodavač jízdenek v osobní dopravě	67	2 027	<b>106,63</b>	88,93	126,30	106,49
4215 Bookmakeři, krupiéři a úředníci sázkových kanceláří	173	3 403	<b>78,67</b>	61,44	116,79	85,63
42156 Úředník sázkové kanceláře	172	3 281	<b>77,87</b>	61,19	112,88	84,16
4222 Recepční	377	1 909	<b>87,92</b>	60,91	129,22	93,73
42222 Recepční	333	1 647	<b>87,00</b>	60,61	125,06	91,53
4223 Telefonisté	275	1 628	<b>95,02</b>	60,59	181,42	111,79
4224 Informátoři	142	2 053	<b>114,60</b>	77,30	167,74	120,76
42249 Informátor jinde neuvedený	32	1 053	<b>114,45</b>	77,37	173,01	123,05
5111 Obsluhující pracovníci v dopravě a stevardi	11	1 255	<b>309,02</b>	104,20	433,32	295,02

Revidované výsledky ke dni 10.3.2010

### Hodinový výdělek podle podskupin zaměstnání a zaměstnání KZAM-R

Podskupiny zaměstnání a zaměstnání KZAM-R  (zveřejněna zaměstnání, která jsou ve své hlavní třídě zastoupena minimálně 1%)	Výběrový soubor		Medián Kč/hod	Diferenciace		Průměr Kč/hod
	počet org. jednotek	počet zaměst.		1. decil Kč/hod	9. decil Kč/hod	
	5112 Vlakvedoucí, vlakové čety, průvodčí (vč. palubních průvodčí)	54	3 408	<b>133,20</b>	119,65	145,44
5121 Pracovníci dohlížející nad obsluhujícím personálem, hospodyně	264	1 267	<b>92,08</b>	62,81	144,00	99,89
5122 Kuchaři	641	8 879	<b>68,62</b>	50,94	109,89	76,12
51222 Kuchař	543	5 263	<b>69,34</b>	51,72	107,14	75,66
51228 Pomocný kuchař	283	1 778	<b>57,15</b>	47,55	77,31	60,47
51229 Kuchař jinde neuvedený	42	838	<b>72,60</b>	56,44	111,53	79,24
5123 Čišníci, servírky	156	2 145	<b>74,06</b>	52,35	105,88	77,64
51232 Číšník, servírka	134	1 726	<b>72,63</b>	52,32	100,88	75,26
5132 Pečovatelé a pomoc.ošetřovatelé v zařiz.soc.péče, v nemocnicích	49	2 003	<b>67,88</b>	53,95	88,62	71,57
51326 Sanitář, sanitářka (nzp)	42	1 466	<b>67,40</b>	54,18	85,87	69,73
5161 Hasiči, požárníci	116	2 487	<b>121,02</b>	83,52	170,76	123,67
51612 Hasič podnikového sboru	93	1 527	<b>116,42</b>	80,65	162,94	119,14
5169 Ostatní pracovníci ochrany a ostrahy jinde neuvedení	556	15 171	<b>57,34</b>	49,30	95,07	66,66
51691 Strážný, člen závodní stráže	251	4 422	<b>61,95</b>	49,65	103,03	70,29
51699 Pracovník ochrany majetku a osob jinde neuvedený	278	10 306	<b>55,30</b>	49,18	88,42	63,70
5211 Prodavači v obchodech	1 414	37 780	<b>63,22</b>	49,74	90,98	68,65
52111 Prodavač smíšeného zboží	329	13 417	<b>59,82</b>	49,00	84,67	63,84
52112 Prodavač potravinářského zboží	617	13 561	<b>62,71</b>	50,00	86,47	66,81
52113 Prodavač průmyslového zboží	109	2 523	<b>68,89</b>	56,87	99,85	74,42
52114 Prodavač drogistického zboží, kosmetiky	101	1 087	<b>75,80</b>	53,19	99,38	75,36
52115 Prodavač textilu, obuvi	131	1 783	<b>60,82</b>	46,15	86,86	64,19
52119 Prodavač jinde neuvedený	282	4 267	<b>68,83</b>	53,22	118,95	78,72
6111 Pěstitelé polních plodin	137	1 186	<b>63,46</b>	49,72	82,44	65,23
61118 Zemědělský dělník v rostlinné výrobě	126	1 037	<b>63,38</b>	49,91	80,21	64,93
6112 Ovocnáři, vinaři, chmelaři a ostatní pěst.plodin rost.na stromech	30	337	<b>69,64</b>	53,01	88,89	70,42
6113 Zahradníci a pěstitelé zahradních plodin a sazenic	134	980	<b>71,76</b>	52,49	107,00	76,86
61131 Zahradník	116	627	<b>74,57</b>	55,19	107,30	79,09
61138 Zemědělský dělník v zahradnictví	25	259	<b>65,82</b>	49,70	114,65	76,55
6121 Chovatelé hospodářských zvířat (kromě drůbeže a včel)	256	5 840	<b>78,93</b>	60,02	104,03	81,02
61211 Chovatel skotu	88	1 409	<b>78,95</b>	61,01	101,21	80,51
61212 Chovatel prasat	69	706	<b>73,28</b>	58,40	93,22	74,68
61218 Zemědělský dělník ošetřovatel hospodářských zvířat	174	3 535	<b>80,50</b>	60,16	106,37	82,43
6122 Chovatelé drůbeže	56	468	<b>67,65</b>	52,07	97,71	71,81
61228 Zemědělský dělník ošetřovatel drůbeže	33	286	<b>71,40</b>	53,62	99,82	75,41
6124 Chovatelé hospodářských zvířat, drůbeže, včel apod.	27	189	<b>69,00</b>	54,25	109,62	76,42
61248 Zemědělský dělník ošetřovatel hospodářských zvířat, drůbeže ap.	19	147	<b>68,00</b>	54,25	102,00	75,57
6129 Ostatní chovatelé, ošetřovatelé zvířat jinde neuv.(v rezerv.)	39	199	<b>77,27</b>	56,26	94,74	78,85
6141 Dělníci pro pěstění a ošetřování lesa	102	3 184	<b>60,48</b>	50,75	82,22	64,23
61411 Pěstitel, šlechtitel lesa	20	497	<b>59,79</b>	51,00	76,35	62,17
61414 Lesní školkař	27	297	<b>57,99</b>	52,00	75,58	60,89
61418 Lesní dělník v zalesňování	20	647	<b>61,56</b>	51,06	83,57	64,82
61419 Dělník pro pěstění a ošetřování lesa jinde neuvedený	55	1 478	<b>60,01</b>	50,18	86,61	64,91
6142 Dělníci pro těžbu dřeva (kromě obsluhy pojezdových zařízení)	76	1 389	<b>85,56</b>	62,09	115,27	87,89
61421 Lesní mechanizátor	17	326	<b>88,99</b>	55,40	118,41	90,06
61422 Dřevorubec	34	490	<b>84,89</b>	63,86	118,18	88,96
61423 Lesní manipulát, těžař	31	270	<b>85,11</b>	62,71	116,51	88,38

Revidované výsledky ke dni 10.3.2010

### Hodinový výdělek podle podskupin zaměstnání a zaměstnání KZAM-R

Podskupiny zaměstnání a zaměstnání KZAM-R  (zveřejněna zaměstnání, která jsou ve své hlavní třídě zastoupena minimálně 1%)	Výběrový soubor		Medián Kč/hod	Diferenciace		Průměr Kč/hod
	počet org. jednotek	počet zaměst.		1. decil Kč/hod	9. decil Kč/hod	
	61428 Lesní dělník pro těžbu dřeva	17	225	<b>85,02</b>	61,72	108,33
6151 Kvalifikovaní dělníci zabývající se chovem vodních živočichů	12	185	<b>76,96</b>	58,24	99,84	78,16
61518 Dělník rybářský, rybníkářský	12	185	<b>76,96</b>	58,24	99,84	78,16
7111 Horníci, lamači pro uhelné doly	7	3 944	<b>142,93</b>	66,87	196,40	139,42
71118 Horník dělník v uhelných dolech	5	2 677	<b>131,84</b>	64,27	186,42	125,43
7122 Zedníci, kameníci, omítkaři	687	8 020	<b>89,90</b>	66,80	126,26	94,15
71221 Zedník	601	6 317	<b>89,22</b>	67,83	119,98	92,18
7124 Tesaři a truhláři	389	2 861	<b>92,66</b>	69,65	125,95	95,55
7129 Ost. stavební dělníci hlavní stav. výroby a prac.v ost. oborech	430	4 499	<b>92,91</b>	68,58	123,49	95,63
71299 Stavební dělník hlavní stavební výroby jinde neuvedený	131	3 287	<b>92,00</b>	67,99	124,43	95,13
7136 Instalatéři, potrubáři, stavební zámečníci, klempíři	755	6 930	<b>105,83</b>	79,50	136,57	107,70
7137 Stavební a provozní elektrikáři	501	2 779	<b>106,93</b>	76,74	147,74	110,34
7142 Lakýrníci a pracovníci v příbuzných oborech	347	3 172	<b>109,46</b>	74,14	155,48	112,10
7212 Svářeči, řezači plamenem a páječi	472	10 370	<b>114,38</b>	84,31	145,22	115,07
72122 Svářeč v ochranné atmosféře	128	2 965	<b>111,17</b>	80,93	144,61	112,81
72129 Svářeč kovů a páječ jinde neuvedený	172	3 568	<b>120,30</b>	87,53	141,89	117,31
7213 Výrobci a opraváři výrobků a dílů z plechů	191	3 372	<b>111,89</b>	68,61	149,88	110,96
7221 Kováři, obsluha kovacích lisů, obsluha bucharů	209	3 646	<b>106,21</b>	68,68	153,53	109,54
7222 Nástrojaři, kovodeláři, kovodělníci, zámečníci	1 582	42 817	<b>106,72</b>	74,68	151,87	110,67
72221 Nástrojař	359	3 756	<b>120,09</b>	87,39	168,00	124,96
72222 Zámečník, zámečník strojů	692	11 771	<b>101,79</b>	75,68	140,32	105,62
72223 Provozní zámečník, údržbář	1 163	17 422	<b>112,87</b>	80,30	158,97	116,58
72228 Strojírenský dělník (převážně ruční)	289	8 061	<b>96,98</b>	65,80	138,51	100,75
7223 Seřizovači a obsl. obráběcích strojů (kromě autom. a poloaut.)	760	21 943	<b>113,70</b>	81,15	160,71	117,92
72231 Soustružník kovů - seřizovač a obsluha	612	6 706	<b>109,62</b>	79,49	151,47	113,46
72232 Frézař kovů - seřizovač a obsluha	338	3 691	<b>113,16</b>	82,84	153,97	116,47
72237 Seřizovač kovoobráběcích strojů	164	3 179	<b>114,30</b>	84,28	179,91	122,62
72238 Strojírenský dělník seřizování a obsluhy obráběcích strojů	95	2 769	<b>142,31</b>	76,17	165,70	129,60
7224 Brusiči, leštiči a ostříči nástrojů	306	2 837	<b>97,32</b>	69,72	133,61	99,95
7231 Mechanici a opraváři motorových vozidel	737	7 779	<b>109,11</b>	75,99	150,20	111,34
72311 Automechanik nákladních automobilů	393	2 647	<b>100,43</b>	74,16	132,76	103,05
7234 Mechanici a opraváři kolejových vozidel	102	5 971	<b>113,10</b>	84,39	140,67	113,13
72343 Zámečník kolejových vozidel	69	2 612	<b>101,42</b>	80,05	130,59	104,10
7235 Mechanici a opraváři obráběcích, zeměd. strojů a prům. zařízení	841	15 662	<b>114,49</b>	72,81	169,89	118,77
72351 Mechanik, opravář průmyslových, výrobních strojů a zařízení	347	5 932	<b>115,66</b>	81,01	165,74	120,57
72356 Mechanik, opravář zemědělských strojů a zařízení	275	2 888	<b>76,76</b>	61,64	103,38	80,62
72359 Mechanik opravář a seřizovač prům. strojů a zařízení jinde neuv.	152	4 294	<b>130,90</b>	83,13	173,12	129,15
7239 Ostatní mechanici a opraváři strojů a zařízení bez elektro j.n.	416	6 018	<b>111,88</b>	72,63	158,00	114,22
72397 Kontrolor výroby strojírenské (dělník)	193	4 153	<b>112,53</b>	71,93	154,78	113,51
7241 Elektromech., opraváři a seřizovači různých typů elektr. zařízení	1 455	33 483	<b>101,44</b>	65,77	154,59	106,37
72413 Elektromechanik strojů a zařízení	331	3 939	<b>130,02</b>	85,23	174,72	130,34
72415 Provozní elektromechanik	1 031	9 985	<b>122,40</b>	84,50	171,09	125,93
72418 Dělník v elektrotechnice	85	14 581	<b>82,34</b>	58,00	115,58	85,08
7242 Mechanici, opraváři a seřizovači elektr. částí aut, letadel, lodí	181	3 051	<b>111,06</b>	82,00	145,69	112,91
7243 Mechanici, seřizovači, opraváři elektronických zařízení	373	7 592	<b>111,57</b>	72,84	169,65	120,77
7246 Montéři a opraváři silnoproudých elektrických vedení	190	4 062	<b>120,53</b>	90,64	165,00	124,83

Revidované výsledky ke dni 10.3.2010

### Hodinový výdělek podle podskupin zaměstnání a zaměstnání KZAM-R

Podskupiny zaměstnání a zaměstnání KZAM-R  (zveřejněna zaměstnání, která jsou ve své hlavní třídě zastoupena minimálně 1%)	Výběrový soubor		Medián Kč/hod	Diferenciace		Průměr Kč/hod
	počet org. jednotek	počet zaměst.		1. decil Kč/hod	9. decil Kč/hod	
72467 Elektromontér (provozní montér) trakčních silnoprůdých vedení	127	2 673	<b>113,14</b>	89,71	152,53	118,34
7322 Dělníci při výrobě skla, skláři vč. brusičů a leštičů	49	4 580	<b>89,10</b>	61,08	130,16	94,14
7411 Zpracovatelé masa, ryb vč. uzenářů a konzervovačů masa a ryb	245	5 494	<b>82,99</b>	59,55	123,96	87,91
7412 Zpracovatelé pekárenských a cukrářských výrobků	229	4 650	<b>65,10</b>	51,30	90,57	68,87
7422 Umělečtí truhláři, řezbáři, výrobci a opraváři výrobků ze dřeva	199	3 076	<b>81,86</b>	58,00	119,70	86,05
7436 Švadleny, vyšíváči a pracovníci v příbuzných oborech	91	3 282	<b>61,62</b>	45,71	87,58	64,90
7439 Ost. dělníci při výrobě textilu, oděvů a výrobků z kůže, kožešin	91	3 629	<b>86,86</b>	53,65	137,90	92,59
74398 Dělník textilní výroby jinde neuvedený	74	2 863	<b>95,72</b>	54,70	140,60	96,51
8111 Obsluha důlního zařízení a razících štítů	59	4 579	<b>146,16</b>	95,65	205,30	150,44
8121 Obsluha zařízení při hutní výrobě kovů obsluha pecí a konvertorů	29	3 566	<b>142,17</b>	82,26	180,73	137,94
8122 Obsluha zařízení ve slévárnictví (taviči, slévači)	99	4 897	<b>97,96</b>	69,41	142,47	102,23
8125 Obsluha zařízení na tváření kovů ve válcovnách	39	5 643	<b>135,83</b>	96,91	171,52	135,41
8139 Obsluha ostatních zařízení na výrobu skla a keramiky	64	4 708	<b>118,28</b>	76,10	177,94	120,90
8141 Obsluha pily a jiného zařízení na zpracování dřeva	88	2 926	<b>86,39</b>	64,44	129,56	91,99
8149 Obsluha ostatních zařízení na zpracování dřeva a v papírnách	42	2 885	<b>84,56</b>	62,40	115,88	88,15
8159 Obsluha ostatních zařízení při chemické výrobě jinde neuvedená	293	5 503	<b>114,61</b>	77,38	170,62	119,94
8161 Obsluha zařízení při výrobě a rozvodu elektřiny	154	4 028	<b>143,05</b>	101,54	194,90	145,72
8162 Obsluha parních turbín, ohřivačů a motorů	535	3 197	<b>99,29</b>	57,69	156,21	104,68
8163 Obsluha zařízení při úpravě, čištění a rozvodu vody	441	6 099	<b>103,88</b>	74,57	140,26	106,49
8171 Obsluha automatických nebo poloautomatic. montážních linek	174	8 587	<b>101,12</b>	60,78	144,46	103,98
81711 Obsluha poloaut., automatické mont. linky ve strojírenské výr.	30	3 827	<b>133,91</b>	84,90	149,95	123,14
8211 Obsluha automat. nebo poloaut. obráběcích strojů (kromě 722)	389	12 325	<b>104,27</b>	71,64	144,57	107,23
82119 Obsluha poloaut., automatického kovoobráběcího stroje jinde n.	163	5 302	<b>104,02</b>	69,43	134,50	104,02
8223 Obsluha strojů při konečné úpravě a nanášení ochr. povlaků	165	2 952	<b>103,83</b>	64,66	138,01	103,43
8231 Obsluha strojů na výrobu pryžových výrobků (např. obuvi)	59	8 780	<b>101,83</b>	72,75	151,53	108,45
82319 Obsluha strojů na výrobu pryžových výrobků jinde neuvedená	27	3 213	<b>89,59</b>	70,00	115,52	91,65
8232 Obsluha strojů na výrobu plastových výrobků (vč. laminování)	132	8 855	<b>90,26</b>	64,14	123,21	92,60
82321 Plastikář - strojník lisování plastů	56	3 551	<b>87,85</b>	61,21	120,77	89,51
82329 Obsluha strojů na výrobu plastových výrobků jinde neuvedená	63	3 772	<b>88,28</b>	66,65	121,92	92,51
8261 Obsluha strojů na úpravu vláken, dopřádání a navíjení příze	47	3 042	<b>82,42</b>	60,00	106,01	83,84
8262 Obsluha tkacích a pletacích strojů	53	3 022	<b>83,12</b>	57,07	111,22	84,17
8263 Obsluha šicích a vyšívacích strojů	49	3 461	<b>85,00</b>	55,93	118,79	86,22
8274 Obsluha strojů na zpracování mouky, výrobu pečiva, čokolády	55	3 260	<b>86,08</b>	57,96	118,55	88,52
8281 Montážní dělníci montující mechanická zařízení (stroje, vozidla)	146	20 162	<b>104,18</b>	69,45	133,53	103,66
82816 Dělník montážní linky vozidel, stavebních, zemních strojů	11	4 919	<b>120,99</b>	85,72	142,74	116,60
82819 Montážní dělník jinde neuvedený	104	11 778	<b>99,08</b>	67,11	127,67	98,46
8282 Montážní dělníci montující elektrická zařízení	120	12 389	<b>92,36</b>	64,19	125,96	94,11
82823 Montážní dělník elektrického zařízení, přístrojů	61	3 087	<b>82,86</b>	66,98	111,67	89,08
82829 Montážní dělník elektrického a energetického zařízení jinde n.	29	7 713	<b>95,52</b>	63,19	125,57	95,65
8283 Montážní dělníci montující elektronická zařízení	34	4 380	<b>79,13</b>	54,47	100,12	78,39
8284 Montážní dělníci montující výrobky z kovů, pryže a plastů	87	7 022	<b>88,20</b>	62,00	113,99	88,79
82849 Montážní dělník výrobků z kovů, plastů, pryže vč. jejich kombinací jinde	66	5 788	<b>89,39</b>	64,30	114,00	89,80
8290 Obsluha jiných stacionárních zařízení a ostatní montážní dělníci	200	4 928	<b>92,06</b>	60,60	138,63	97,45
8311 Strojvedoucí	158	8 356	<b>154,52</b>	132,85	166,77	151,91
83112 Strojvedoucí lokomotivy, vlaku	71	6 839	<b>155,00</b>	143,96	165,56	154,37
8313 Dělníci zabezpečující sestavování vlaků (brzdaři, výhybkáři)	136	9 250	<b>118,11</b>	100,54	131,72	117,27



Revidované výsledky ke dni 10.3.2010

### Hodinový výdělek podle podskupin zaměstnání a zaměstnání KZAM-R

Podskupiny zaměstnání a zaměstnání KZAM-R  (zveřejněna zaměstnání, která jsou ve své hlavní třídě zastoupena minimálně 1%)	Výběrový soubor		Medián Kč/hod	Diferenciace		Průměr Kč/hod
	počet org. jednotek	počet zaměst.		1. decil Kč/hod	9. decil Kč/hod	
	8323 Řidiči autobusů, trolejbusů a tramvají	117	16 725	<b>102,20</b>	78,14	142,52
83231 Řidič autobusu v městské hromadné dopravě	43	5 579	<b>124,00</b>	90,00	147,08	122,16
83232 Řidič autobusu v silniční dopravě osob	67	6 142	<b>87,65</b>	73,02	107,20	89,36
83235 Řidič tramvaje	7	2 976	<b>128,58</b>	91,00	146,16	123,16
8324 Řidiči nákladních automobilů a tahačů	1 399	18 665	<b>93,54</b>	67,52	131,07	96,93
83243 Řidič nákladního automobilu	1 169	12 724	<b>94,00</b>	71,13	129,13	97,68
8331 Obsluha zemědělských a lesních strojů	367	4 852	<b>80,43</b>	62,85	111,59	85,88
83311 Traktorista	279	3 046	<b>78,95</b>	63,04	104,57	81,86
8332 Obsluha zemních a přibuzných strojů	462	5 078	<b>112,59</b>	85,54	147,37	115,79
8333 Obsluha jeřábů, zdvihacích a podobných manipulačních zařízení	351	4 991	<b>97,37</b>	66,99	143,53	102,07
8334 Obsluha vysokozdvíhacích a ostatních motorových vozíků	720	11 085	<b>100,96</b>	70,58	132,26	102,14
83341 Řidič vysokozdvíhacích vozíků	445	6 130	<b>105,02</b>	72,21	133,46	104,36
83349 Řidič motorových vozíků jinde neuvedený	276	4 293	<b>97,63</b>	70,27	131,31	100,51
9132 Pomocníci a uklízeči v kancelářích, hotelích, nemocnicích ap.	2 124	19 935	<b>55,31</b>	45,64	79,37	59,57
91321 Pomocník, uklízeč v kancelářích	1 072	4 644	<b>57,00</b>	45,60	77,11	59,89
91323 Uklízeč výrobních prostor, skladů, svačinkařka	634	3 006	<b>54,75</b>	46,00	74,71	58,24
91324 Pomocník, uklízeč ve zdravotnickém zařízení	74	1 812	<b>51,53</b>	45,72	64,25	54,27
91325 Pomocník, uklízeč v hotelu, v restauraci, pokojská	166	2 017	<b>59,87</b>	48,38	81,79	62,71
91327 Pomocník, uklízeč ve službách	222	3 581	<b>49,19</b>	44,71	68,99	54,12
91329 Pomocník, uklízeč jinde neuvedený	343	3 595	<b>58,86</b>	47,66	91,34	65,58
9141 Domovníci, správci domu	380	1 010	<b>76,45</b>	49,07	115,55	80,85
9152 Vrátní, hlídači, uváděči a šatnářky	862	7 037	<b>59,16</b>	46,83	83,00	63,04
91521 Vrátný	612	4 293	<b>60,67</b>	46,85	86,00	64,40
91522 Hlídač	302	2 368	<b>57,27</b>	47,44	77,36	61,39
9161 Sběrači odpadků, popeláři	61	1 898	<b>73,00</b>	51,35	102,78	75,36
91613 Popelář	47	1 210	<b>83,83</b>	62,81	105,48	84,09
9162 Metaři, čističi záchodků, žump, kanálů a podobných zařízení	111	999	<b>88,94</b>	60,03	119,88	88,88
9211 Pomocní a nekvalifikovaní dělníci v zemědělství	148	1 158	<b>65,18</b>	46,68	92,95	68,12
9311 Pomocní a nekvalif. dělníci v dolech a lomech a v přib. oborech	20	1 708	<b>117,78</b>	82,98	158,29	118,38
9312 Pomocní a nekvalif. dělníci na stavbách a údržbě silnic, přehrad	126	1 314	<b>90,47</b>	63,54	123,98	93,30
9321 Pomocní a nekvalifikovaní montážní a manipulační dělníci	780	21 315	<b>74,00</b>	49,90	107,02	76,73
93211 Manipulační dělník v průmyslu (ve výrobě)	568	7 570	<b>76,73</b>	53,59	114,29	81,37
93212 Pomocný dělník v průmyslu (ve výrobě)	281	10 013	<b>75,23</b>	51,70	102,83	76,95
93213 Pomocný montážní dělník	42	962	<b>51,85</b>	44,71	71,25	56,95
93219 Nekvalifikovaný montáž. a manipul. pracovník v průmyslu j.n.	77	2 143	<b>60,28</b>	46,31	94,71	66,60
9322 Ruční baliči a pytlovači	197	3 283	<b>72,54</b>	52,67	100,14	74,94
93221 Balíč ruční	174	2 878	<b>71,35</b>	52,08	95,77	73,08
9323 Dělníci nádvorní skupiny (pomocní montéři)	222	4 129	<b>81,54</b>	49,64	107,73	80,75
93239 Nekvalifikovaný pracovník jinde neuvedený	76	3 544	<b>82,77</b>	49,02	107,95	81,38
9333 Vazači a nosiči břemen, přístavní dělníci (dokaři)	189	1 415	<b>84,75</b>	59,29	111,89	85,11
9339 Pomocní a nekvalif. pracovníci v dopravě, ve skladech, v telek.	1 138	16 062	<b>80,40</b>	56,80	113,32	83,39
93391 Pomocný, manipulační dělník v dopravě	156	1 371	<b>86,56</b>	63,46	122,92	90,05
93393 Pomocný skladník	894	9 187	<b>81,70</b>	57,93	113,51	84,71
93397 Pomocný pracovník obchodního provozu	114	1 740	<b>60,17</b>	49,54	78,13	63,15
93399 Nekvalifikovaný pracovník v dopravě, skladech, telekomun. j. n.	195	3 336	<b>84,60</b>	66,50	111,32	87,59

## 2. čtvrtletí 2006

## ISPV - podnikatelská sféra

PS-V6

Revidované výsledky ke dni 10.3.2010

### Hodinový výdělek podle kategorie zaměstnání

Kategorie zaměstnání	Struktura zaměst.	Medián	Diferenciace		Průměr
			1. decil	9. decil	
	%	Kč/hod	Kč/hod	Kč/hod	Kč/hod
D Manuální pracovníci	59,9	<b>85,76</b>	53,02	136,31	91,55
T Nemanuální pracovníci	40,1	<b>129,95</b>	74,89	272,41	165,68
Relace D/T (%)		66,0	70,8	50,0	55,3
<b>C E L K E M Č R - podnikatelská sféra</b>	<b>100</b>	<b>99,10</b>	<b>57,44</b>	<b>190,43</b>	<b>121,30</b>

manuální pracovníci - zaměstnanci s převážně manuálním charakterem práce (hlavní třída KZAM-R 6-9 a vybraná zaměstnání hl. třídy 5)

nemanuální pracovníci - zaměstnanci s převážně nemanuálním charakterem práce (hlavní třída KZAM-R 1-4 a vybraná zaměstnání hl. třídy 5)

## 2. čtvrtletí 2006

## ISPV - podnikatelská sféra

PS-V7

Revidované výsledky ke dni 10.3.2010

### Hodinový výdělek podle sekcí ekonomických činností CZ-NACE

Sekce CZ-NACE	Struktura zaměst.	Medián	Diferenciace		Průměr	
			1. decil	9. decil		
	%	Kč/hod	Kč/hod	Kč/hod	Kč/hod	
CZ-NACE						
A Zemědělství, lesnictví a rybářství	01-03	4,7	<b>77,63</b>	54,51	125,60	87,58
B Těžba a dobývání	05-09	1,8	<b>123,63</b>	78,45	197,13	137,10
C Zpracovatelský průmysl	10-33	40,6	<b>98,21</b>	60,19	169,13	113,63
D Výroba a rozvod elektřiny, plynu, tepla	35	1,6	<b>143,28</b>	73,22	254,73	180,29
E Zásobování vodou, činnosti související s odpady	36-39	2,5	<b>94,66</b>	60,16	153,85	106,37
F Stavebnictví	41-43	8,1	<b>97,50</b>	63,19	176,67	116,00
G Obchod, opravy motorových vozidel	45-47	12,4	<b>91,59</b>	52,63	214,68	123,69
H Doprava a skladování	49-53	8,3	<b>110,00</b>	72,75	171,07	128,62
I Ubytování, stravování a pohostinství	55-56	2,5	<b>69,37</b>	46,27	135,61	85,34
J Informační a komunikační činnosti	58-63	2,5	<b>159,77</b>	86,64	354,85	203,22
K Peněžnictví a pojišťovnictví	64-66	2,5	<b>162,31</b>	95,50	366,19	217,32
L Činnosti v oblasti nemovitostí	68	0,7	<b>105,67</b>	57,69	212,31	140,54
M Profesní, vědecké a technické činnosti	69-75	3,4	<b>127,70</b>	66,40	261,35	159,46
N Administrativní a podpůrné činnosti	77-82	3,5	<b>58,95</b>	47,05	127,62	78,33
O Veřejná správa, obrana, sociální zabezpečení	84	0,3	<b>115,38</b>	82,50	220,24	140,70
P Vzdělávání	85	1,9	<b>120,27</b>	71,90	234,18	143,35
Q Zdravotní a sociální péče	86-88	2,2	<b>89,89</b>	57,38	169,00	108,04
R Kulturní, zábavní a rekreační činnosti	90-93	0,2	<b>80,57</b>	60,20	133,94	95,31
S Ostatní činnosti	94-96	0,3	<b>60,47</b>	50,87	95,73	70,19
<b>C E L K E M Č R - podnikatelská sféra</b>	<b>100</b>	<b>99,10</b>	<b>57,44</b>	<b>190,43</b>	<b>121,30</b>	

**2. čtvrtletí 2006 ISPV - podnikatelská sféra**

PS-V8

Revidované výsledky ke dni 10.3.2010

**Hodinový výdělek  
podle pohlaví**

Pohlaví		Struktura zaměst.	Medián	Diferenciace		Průměr
				1. decil	9. decil	
		%	Kč/hod	Kč/hod	Kč/hod	Kč/hod
M	Muž	61,4	<b>108,30</b>	65,01	206,52	133,66
Ž	Žena	38,6	<b>84,75</b>	52,26	161,36	101,64
Relace Ž/M (%)			78,3	80,4	78,1	76,0
<b>C E L K E M Č R - podnikatelská sféra</b>		<b>100</b>	<b>99,10</b>	<b>57,44</b>	<b>190,43</b>	<b>121,30</b>

**2. čtvrtletí 2006 ISPV - podnikatelská sféra**

PS-V9

Revidované výsledky ke dni 10.3.2010

**Hodinový výdělek  
podle krajů**

Kraj NUTS 3		Struktura zaměst.	Medián	Diferenciace		Průměr
				1. decil	9. decil	
		%	Kč/hod	Kč/hod	Kč/hod	Kč/hod
CZ010	Hlavní město Praha	18,8	<b>134,91</b>	69,18	312,69	183,79
CZ020	Středočeský	10,3	<b>105,18</b>	59,35	184,78	122,31
CZ031	Jihočeský	5,7	<b>90,02</b>	55,76	158,17	104,16
CZ032	Plzeňský	5,6	<b>100,07</b>	59,05	168,87	113,12
CZ041	Karlovarský	2,8	<b>88,20</b>	55,31	152,67	101,83
CZ042	Ústecký	6,6	<b>95,26</b>	56,40	171,93	112,00
CZ051	Liberecký	3,7	<b>98,55</b>	57,69	165,59	111,33
CZ052	Královéhradecký	4,9	<b>90,91</b>	57,03	154,56	105,31
CZ053	Pardubický	4,7	<b>88,00</b>	55,98	165,19	106,06
CZ063	Vysočina	4,9	<b>90,59</b>	58,00	158,84	105,35
CZ064	Jihomoravský	10,9	<b>93,50</b>	56,92	176,38	112,38
CZ071	Olomoucký	5,5	<b>92,22</b>	57,69	161,79	108,81
CZ072	Zlínský	5,4	<b>91,52</b>	57,14	158,26	105,57
CZ080	Moravskoslezský	10,3	<b>99,64</b>	56,21	176,00	114,49

Revidované výsledky ke dni 10.3.2010

### Dynamika mediánu hodinového výdělku podle hlavních tříd zaměstnání KZAM-R

Hlavní třída zaměstnání KZAM-R	Meziroční index <sup>1)</sup>			Průměrný index <sup>2)</sup>
	II.Q.2004/ II.Q.2003	II.Q.2005/ II.Q.2004	II.Q.2006/ II.Q.2005	
	%	%	%	
1 Zákodárci, vedoucí a řídící pracovníci	104,4	106,0	<b>103,6</b>	104,6
2 Vědečtí a odborní duševní pracovníci	104,3	107,5	<b>104,6</b>	105,5
3 Techničtí, zdravotničtí a pedagogičtí pracovníci	106,1	105,2	<b>105,4</b>	105,6
4 Nižší administrativní pracovníci	102,7	105,6	<b>105,4</b>	104,5
5 Provozní pracovníci ve službách a obchodu	103,6	106,6	<b>105,2</b>	105,1
6 Dělníci v zemědělství, lesnictví a rybářství	105,5	103,8	<b>107,0</b>	105,4
7 Řemeslníci, výrobci a zpracovatelé	104,2	105,2	<b>105,3</b>	104,9
8 Obsluha strojů a zařízení	104,1	105,0	<b>104,6</b>	104,6
9 Pomocní a nekvalifikovaní pracovníci	104,8	106,6	<b>103,2</b>	104,9
<b>C E L K E M Č R - podnikatelská sféra</b>	<b>104,2</b>	<b>105,1</b>	<b>105,2</b>	<b>104,8</b>

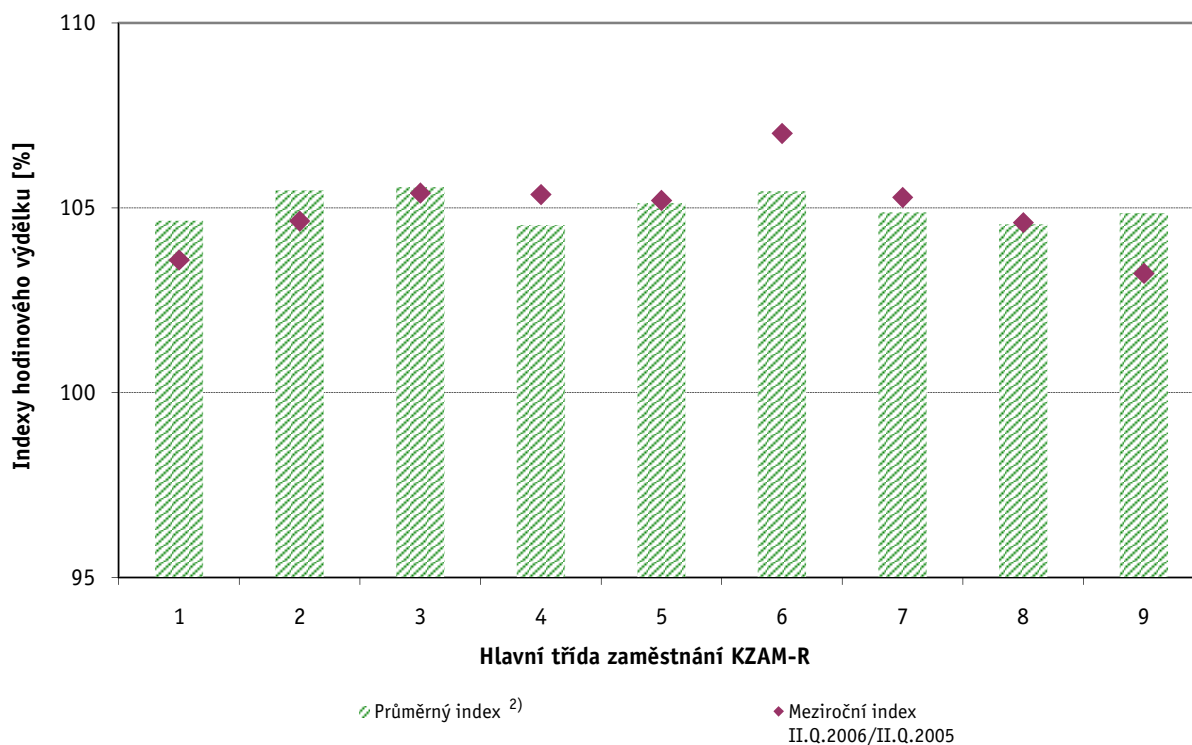

Vysvětlivky:

- 1) Indexy mediánů hodinových výdělků byly vypočteny podle metodiky z roku 2005.
- 2) Průměrný index byl vypočten jako geometrický průměr indexů za období II.Q.2003 až II.Q.2006.

Revidované výsledky ke dni 10.3.2010

### Dynamika mediánu hodinového výtěžku podle vzdělání

Vzdělání	KOV	Meziroční index <sup>1)</sup>			Průměrný index <sup>2)</sup>
		II.Q.2004/ II.Q.2003	II.Q.2005/ II.Q.2004	II.Q.2006/ II.Q.2005	
		%	%	%	
Základní a nedokončené	A-C	104,9	104,9	<b>104,3</b>	104,7
Střední bez maturity	D,E,H,J	104,1	106,5	<b>104,4</b>	105,0
Střední s maturitou	K-M	103,7	106,0	<b>104,4</b>	104,7
Vyšší odborné a bakalářské	N,R	102,5	103,5	<b>105,8</b>	103,9
Vysokoškolské	T,V	103,8	103,5	<b>107,1</b>	104,8
<b>C E L K E M Č R - podnikatelská sféra</b>		<b>104,2</b>	<b>105,1</b>	<b>105,2</b>	<b>104,8</b>

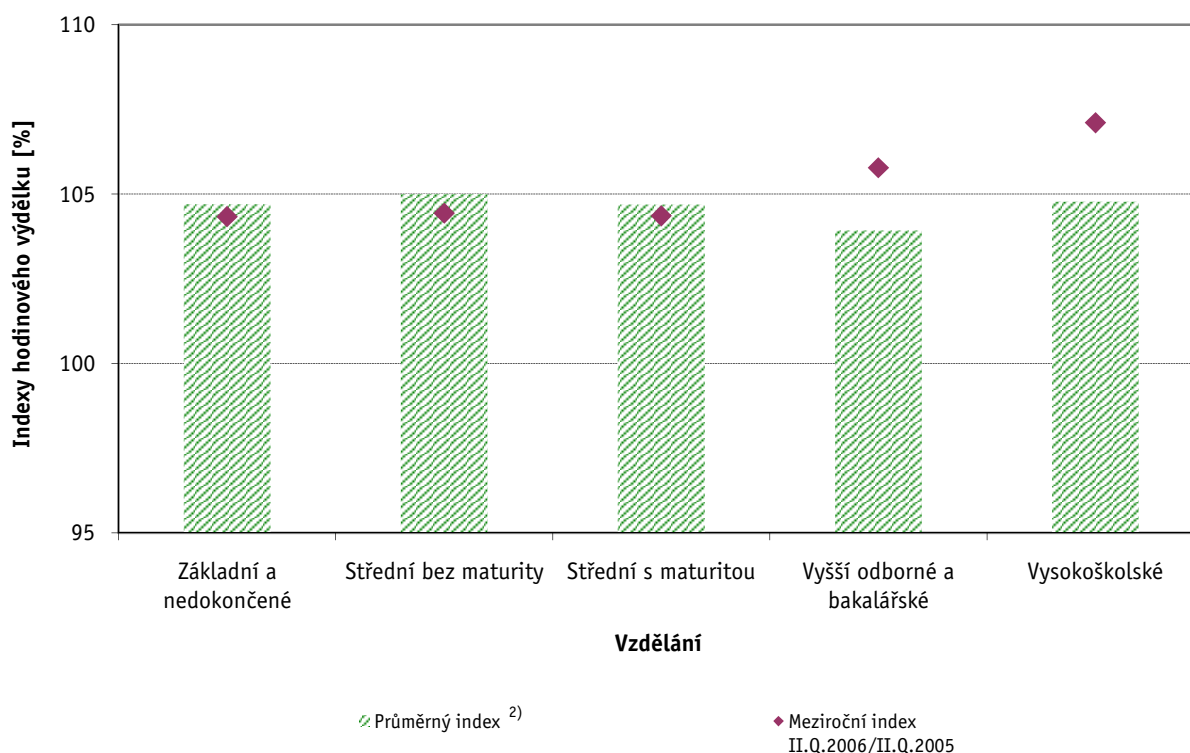

Vysvětlivky:

- 1) Indexy mediánů hodinových výtěžků byly vypočteny podle metodiky z roku 2005.
- 2) Průměrný index byl vypočten jako geometrický průměr indexů za období II.Q.2003 až II.Q.2006.

Revidované výsledky ke dni 10.3.2010

### Dynamika mediánu hodinového výtěžku podle věkových kategorií

Věková kategorie	Meziroční index <sup>1)</sup>			Průměrný index <sup>2)</sup>
	II.Q.2004/ II.Q.2003	II.Q.2005/ II.Q.2004	II.Q.2006/ II.Q.2005	
	%	%	%	
do 20 let	108,7	109,1	<b>102,9</b>	106,9
20 - 29 let	102,5	105,7	<b>104,9</b>	104,3
30 - 39 let	104,6	104,6	<b>105,6</b>	104,9
40 - 49 let	105,4	105,6	<b>105,4</b>	105,5
50 - 59 let	103,8	104,0	<b>105,0</b>	104,3
60 a více let	104,1	109,9	<b>105,2</b>	106,4
<b>C E L K E M Č R - podnikatelská sféra</b>	<b>104,2</b>	<b>105,1</b>	<b>105,2</b>	<b>104,8</b>

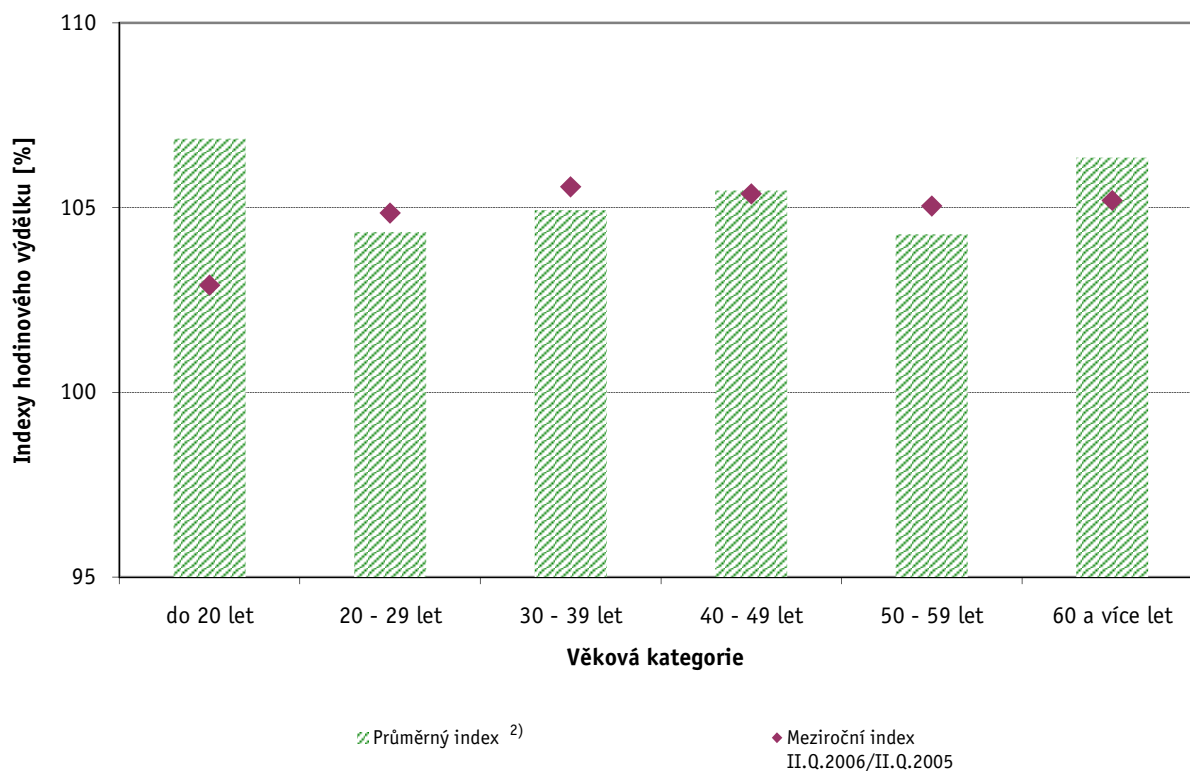

Vysvětlivky:

- 1) Indexy mediánů hodinových výtěžků byly vypočteny podle metodiky z roku 2005.
- 2) Průměrný index byl vypočten jako geometrický průměr indexů za období II.Q.2003 až II.Q.2006.

## Hrubá měsíční mzda a její složky, diference, placená doba v podnikatelské sféře České republiky

**Medián hrubé měsíční mzdy ..... 18 009 Kč/měs**

### Diference

1. decil - 10 % hrubých měsíčních mezd menších než .....	10 483 Kč/měs
1. kvartil - 25 % hrubých měsíčních mezd menších než .....	13 532 Kč/měs
Medián - 50 % hrubých měsíčních mezd menších než .....	18 009 Kč/měs
3. kvartil - 25 % hrubých měsíčních mezd větších než .....	24 407 Kč/měs
9. decil - 10 % hrubých měsíčních mezd větších než .....	34 527 Kč/měs

**Průměr hrubé měsíční mzdy ..... 22 121 Kč/měs**

### Vybrané složky hrubé měsíční mzdy

prémie a odměny .....	16,6 %
příplatky za přesčas .....	0,8 %
příplatky ostatní .....	4,1 %
náhrady .....	6,3 %
odměny za pohotovost .....	0,2 %

**Průměrná placená doba ..... 172,1 hod/měs**

Revidované výsledky ke dni 10.3.2010

Hrubá měsíční mzda a její složky, diference, placená doba  
podle hlavních tříd zaměstnání KZAM-R

Hlavní třída zaměstnání KZAM-R	Struktura zaměstnanců	Medián
	%	Kč/měs
1 Zákodárci, vedoucí a řídící pracovníci	7,2	33 183
2 Vědečtí a odborní duševní pracovníci	8,5	28 949
3 Techničtí, zdravotničtí, pedagogičtí pracovníci a pracovníci v příbuzných oborech	19,7	21 713
4 Nižší administrativní pracovníci (úředníci)	7,2	15 808
5 Provozní pracovníci ve službách a obchodě	6,5	11 533
6 Kvalifikovaní dělníci v zemědělství, lesnictví a v příbuzných oborech	1,4	13 443
7 Řemeslníci a kvalifikovaní výrobci, zpracovatelé, opraváři	22,2	17 029
8 Obsluha strojů a zařízení	20,6	16 897
9 Pomocní a nekvalifikovaní pracovníci	6,7	11 960
<b>C E L K E M Č R - podnikatelská sféra</b>	<b>100</b>	<b>18 009</b>

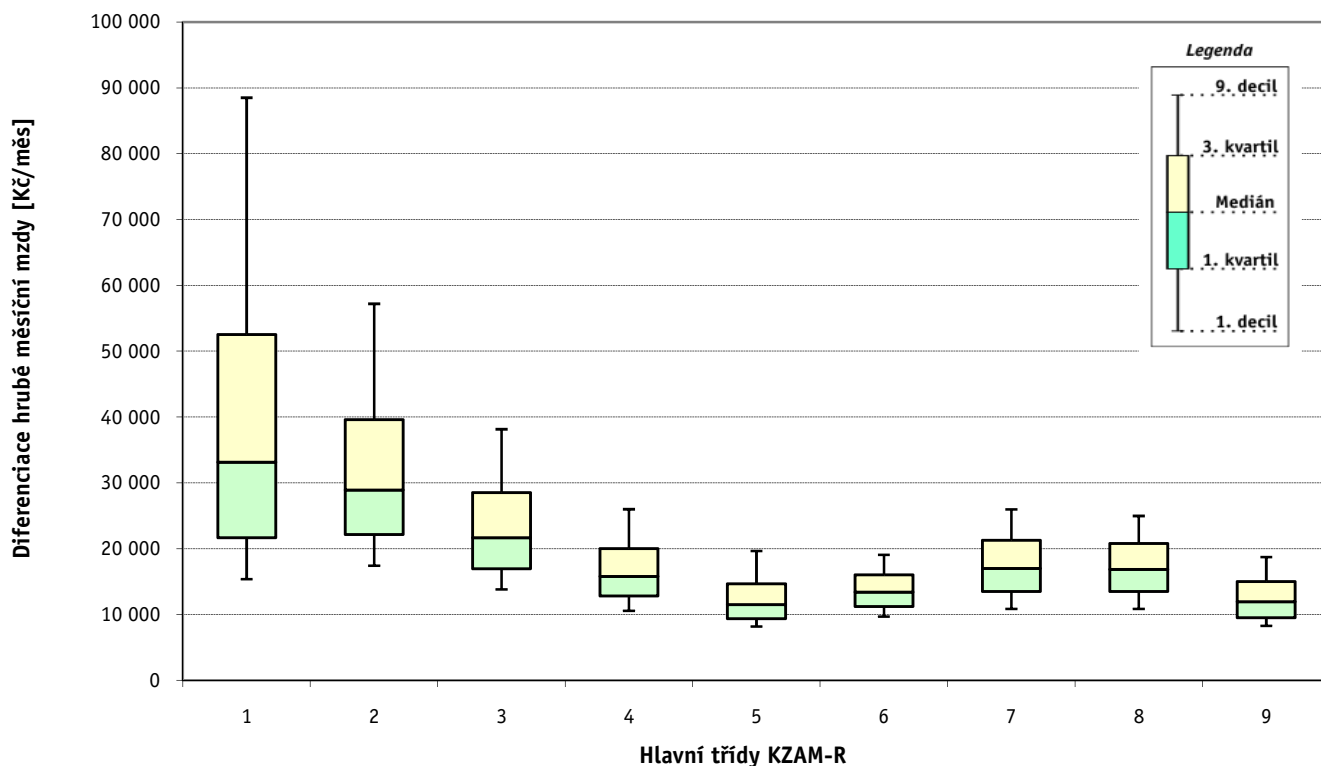



## Hrubá měsíční mzda a její složky, diference, placená doba podle hlavních tříd zaměstnání KZAM-R

Diference				Průměr	Vybrané složky hrubé měsíční mzdy					Placená doba
1. decil	1. kvartil	3. kvartil	9. decil		prémie a odměny	příplatky za přesčas	příplatky ostatní	náhrady	odměny za pohotovost	
Kč/měs	Kč/měs	Kč/měs	Kč/měs	Kč/měs	%	%	%	%	%	hod/měs
15 408	21 709	52 551	88 514	47 832	21,1	0,1	1,6	5,6	0,1	<b>169,6</b>
17 450	22 175	39 638	57 209	35 051	15,3	0,2	2,5	5,8	0,2	<b>169,9</b>
13 826	16 957	28 567	38 158	24 953	16,7	0,4	3,0	5,8	0,2	<b>170,0</b>
10 590	12 842	20 049	26 019	17 461	15,9	0,3	3,2	6,0	0,0	<b>168,8</b>
8 196	9 405	14 713	19 661	12 956	13,3	0,6	6,5	5,7	0,1	<b>171,5</b>
9 719	11 254	16 034	19 080	14 151	14,6	1,3	4,9	8,1	0,1	<b>178,4</b>
10 887	13 506	21 324	25 982	17 953	15,7	1,5	5,1	7,2	0,3	<b>174,4</b>
10 861	13 526	20 811	25 001	17 619	15,6	1,7	7,6	6,9	0,2	<b>174,4</b>
8 289	9 552	15 034	18 756	12 880	14,4	1,0	4,7	6,7	0,1	<b>171,7</b>
<b>10 483</b>	<b>13 532</b>	<b>24 407</b>	<b>34 527</b>	<b>22 121</b>	<b>16,6</b>	<b>0,8</b>	<b>4,1</b>	<b>6,3</b>	<b>0,2</b>	<b>172,1</b>

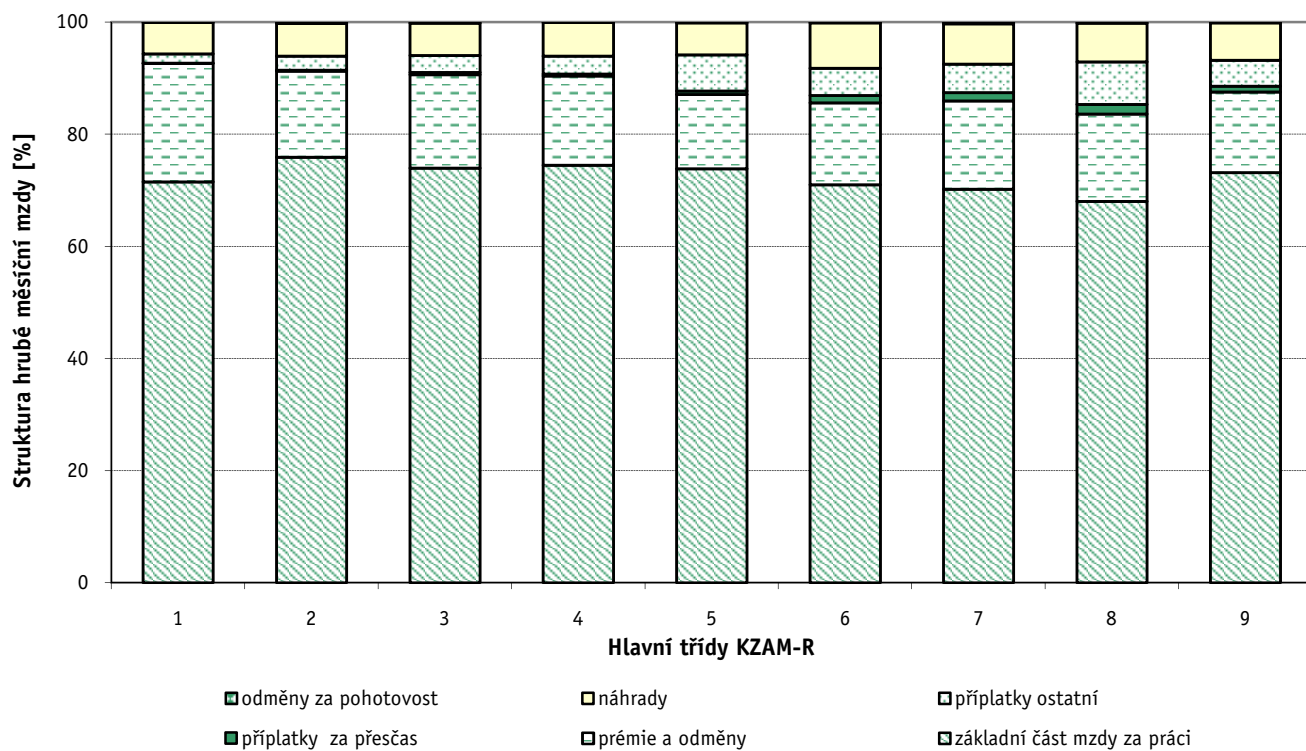

Revidované výsledky ke dni 10.3.2010

### Hrubá měsíční mzda a její složky, diference, placená doba podle podskupin zaměstnání a zaměstnání KZAM-R

Podskupiny zaměstnání a zaměstnání KZAM-R  (zveřejněna zaměstnání, která jsou ve své hlavní třídě zastoupena minimálně 1%)	Počet zaměstnanců přepočtený podle placených měsíců	Medián
		Kč/měs
1210 Ředitelé a prezidenti velkých organizací, podniků	2 482	82 569
12105 Vedoucí velké zpracovatelské (průmyslové, výrobní) organizace	775	96 042
1221 Vedoucí pracovníci v zemědělství, lesnictví, rybářství a myslivosti	1 234	27 217
1222 Vedoucí pracovníci v průmyslu (ve výrobě)	7 850	44 840
12221 Výrobní, technický náměstek výrobní organizace	1 102	61 795
12223 Vedoucí výrobního (provozního) útvaru v energetice	690	49 515
12224 Vedoucí výrobního (provozního) útvaru ve strojírenství	1 829	43 617
12229 Vedoucí pracovník výrobního útvaru v průmyslu jinde neuvedený	2 542	43 388
1223 Vedoucí pracovníci ve stavebnictví a zeměměřičství	1 784	44 674
1224 Vedoucí pracovníci ve velkoobchodě a v maloobchodě	8 668	20 112
12241 Vedoucí provozní jednotky obchodu	3 615	16 865
12242 Vedoucí oddělení, sektoru obchodního domu	1 054	16 832
12244 Vedoucí provozu v maloobchodě	1 071	22 897
12246 Vedoucí obchodního odboru (útvary)	727	37 536
12249 Vedoucí pracovník ve velkoobchodě, maloobchodě jinde neuvedený	1 891	22 427
1226 Vedoucí pracovníci v dopravě, skladování, telekomunik. a na poštovních úřadech	5 062	23 889
12266 Vedoucí provozního útvaru poštovního úřadu, telekomunikací	3 215	20 433
12267 Vedoucí provozního útvaru dopravní organizace	945	33 627
1227 Vedoucí pracovníci v organizacích zaměřených na poskytování obchodních služeb	4 683	62 669
12271 Vedoucí provozu v peněžnictví, v pojišťovnictví	1 872	71 298
12273 Vedoucí provozního útvaru banky, spořitelny, pojišťovny	1 456	60 957
1229 Vedoucí pracovníků dílčích celků jinde neuvedení (kulturních, zdravotn., školských)	2 309	32 839
12299 Vedoucí pracovník dílčího celku jinde neuvedený	1 923	30 872
1231 Vedoucí pracovníci finančních a hospodářských (správních) útvarů	4 914	45 410
12311 Ekonomický náměstek (ekonomický ředitel)	1 095	66 736
12314 Vedoucí útvaru informační soustavy, účetnictví	635	41 413
12318 Vedoucí ekonomického útvaru	739	37 034
12319 Vedoucí pracovník finančního, hospodářského útvaru jinde neuvedený	830	44 813
1232 Vedoucí pracovníci personálních útvarů a útvarů průmyslových vztahů	1 045	48 696
1233 Vedoucí pracovníci odbytových útvarů (včetně průzkumu trhu)	3 698	50 013
12331 Obchodní náměstek (obchodní ředitel)	861	69 909
12334 Vedoucí útvaru odbytu (prodeje)	1 484	48 101
1235 Vedoucí pracovníci zásobovacích útvarů	1 410	37 169
12351 Vedoucí útvaru zásobování, nákupu	939	39 824
1236 Vedoucí pracovníci výpočetních útvarů	973	48 486
1237 Vedoucí pracovníci výzkumných a vývojových útvarů	1 438	41 938
1239 Vedoucí pracovníci ostatních útvarů jinde neuvedení	3 977	35 692
12391 Vedoucí sekretariátu ředitele velké organizace (asistent ředitele)	927	27 230
12399 Vedoucí pracovník velkého univerzálního útvaru jinde neuvedený	2 353	39 952
1312 Vedoucí, ředitelé v průmyslu (ve výrobě)	1 432	38 939
13122 Vedoucí samostatného výrobního provozu	817	38 727
1314 Vedoucí, ředitelé ve velkoobchodu a maloobchodu	3 346	16 416

**Hrubá měsíční mzda a její složky, diferenciace, placená doba  
podle podskupin zaměstnání a zaměstnání KZAM-R**

Diferenciace				Průměr	Vybrané složky hrubé měsíční mzdy					Placená doba
					1. decil	1. kvartil	3. kvartil	9. decil	prémie a odměny	
Kč/měs	Kč/měs	Kč/měs	Kč/měs	Kč/měs	%	%	%	%	%	hod/měs
30 067	48 279	148 867	271 128	128 482	29,5	0,0	1,3	5,6	0,0	<b>168,0</b>
35 607	54 833	182 426	275 926	137 246	27,6	0,0	1,2	5,1	0,0	<b>165,6</b>
16 540	20 696	37 396	50 210	31 585	23,0	0,3	1,3	6,1	0,4	<b>169,8</b>
25 163	33 515	65 938	107 334	59 192	24,0	0,2	1,5	5,3	0,1	<b>166,9</b>
28 664	40 347	98 221	159 185	84 142	29,2	0,0	1,1	5,2	0,0	<b>166,0</b>
28 589	36 655	67 116	108 047	60 603	28,9	0,1	1,1	6,2	0,4	<b>163,7</b>
25 000	32 150	64 277	124 086	59 797	23,8	0,1	1,4	4,5	0,1	<b>167,4</b>
24 776	33 782	57 609	92 319	52 511	20,7	0,2	1,3	4,9	0,1	<b>168,7</b>
24 805	32 641	68 394	110 146	60 550	32,2	0,3	0,4	6,0	0,0	<b>171,6</b>
11 534	15 385	29 582	46 802	27 582	16,2	0,1	2,8	6,6	0,0	<b>170,4</b>
10 189	13 271	22 649	33 691	22 350	16,5	0,2	2,7	7,1	0,0	<b>169,2</b>
11 198	12 776	22 005	34 527	21 784	12,0	0,2	2,3	6,7	0,0	<b>167,7</b>
14 367	17 993	30 820	43 321	27 433	11,6	0,1	4,9	6,3	0,0	<b>171,3</b>
19 494	23 645	57 856	96 968	51 039	20,8	0,0	1,1	5,5	0,0	<b>171,2</b>
14 480	18 322	33 640	48 123	30 237	14,6	0,1	3,6	6,8	0,0	<b>172,9</b>
17 039	19 486	37 107	60 066	33 687	19,6	0,1	1,5	6,5	0,5	<b>160,9</b>
16 274	18 259	24 088	47 897	27 367	17,0	0,2	1,5	7,3	0,2	<b>159,1</b>
24 675	28 086	46 919	61 920	40 384	19,2	0,0	2,1	5,3	0,8	<b>163,6</b>
33 095	43 033	103 484	188 482	96 571	26,2	0,0	1,5	5,8	0,0	<b>170,8</b>
38 293	50 139	107 511	197 136	100 772	29,8	0,0	0,4	5,9	0,0	<b>172,2</b>
32 274	40 085	127 563	221 505	108 272	25,4	0,0	0,9	5,8	0,1	<b>172,3</b>
20 705	24 719	48 408	73 213	43 330	19,4	0,1	4,1	6,0	0,4	<b>169,7</b>
20 146	24 045	44 706	72 197	41 761	21,0	0,1	2,4	6,1	0,2	<b>169,2</b>
23 374	30 847	75 460	126 209	66 150	25,1	0,0	1,9	5,8	0,0	<b>167,4</b>
29 684	42 908	114 845	172 941	96 213	30,5	0,0	1,0	5,8	0,0	<b>167,4</b>
23 084	29 386	63 360	97 030	55 507	22,1	0,0	1,2	5,7	0,0	<b>166,5</b>
21 840	27 034	55 077	93 333	52 739	20,1	0,1	1,4	5,3	0,0	<b>168,3</b>
23 048	30 557	76 483	125 885	65 449	25,3	0,1	2,2	5,8	0,0	<b>168,0</b>
24 228	31 790	79 988	127 038	67 956	24,4	0,0	1,4	5,9	0,0	<b>166,8</b>
24 869	34 498	80 191	129 649	70 345	24,7	0,0	1,3	6,0	0,0	<b>167,5</b>
29 896	41 954	115 803	212 611	100 830	30,5	0,0	2,0	5,6	0,0	<b>168,3</b>
25 643	34 717	70 411	100 852	59 732	21,5	0,0	0,8	6,2	0,0	<b>166,4</b>
19 796	26 173	55 979	83 932	47 708	18,8	0,1	1,6	5,6	0,0	<b>167,5</b>
21 584	27 653	60 658	89 050	51 252	19,2	0,1	1,5	5,5	0,0	<b>166,7</b>
25 675	33 638	73 297	123 291	65 862	15,9	0,1	1,3	5,4	0,5	<b>167,5</b>
20 550	28 095	62 535	96 595	54 814	21,9	0,1	2,0	5,1	0,1	<b>165,7</b>
20 611	26 729	53 728	80 000	46 884	21,3	0,1	1,4	6,2	0,1	<b>167,5</b>
17 153	20 660	38 591	61 068	36 749	19,0	0,2	1,5	6,3	0,1	<b>169,7</b>
24 936	30 286	58 878	82 816	50 783	22,1	0,2	1,3	6,2	0,1	<b>166,5</b>
19 747	26 571	53 504	78 243	45 918	21,7	0,1	2,9	5,3	0,1	<b>167,2</b>
19 744	27 085	54 296	78 744	46 683	23,8	0,1	2,8	5,4	0,1	<b>167,5</b>
9 452	12 333	24 953	41 464	22 247	22,4	0,3	3,5	6,6	0,1	<b>171,6</b>

Revidované výsledky ke dni 10.3.2010

### Hrubá měsíční mzda a její složky, diference, placená doba podle podskupin zaměstnání a zaměstnání KZAM-R

Podskupiny zaměstnání a zaměstnání KZAM-R  (zveřejněna zaměstnání, která jsou ve své hlavní třídě zastoupena minimálně 1%)	Počet zaměstnanců přepočtený podle placených měsíců	Medián
		Kč/měs
13142 Vedoucí maloobchodní prodejny	2 787	14 811
1315 Vedoucí, ředitelé v restauracích a hotelích	642	21 143
1316 Vedoucí, ředitelé v dopravě, skladování, telekomunikacích a na poštovních úřadech	1 484	24 983
2113 Chemici	1 163	24 533
2119 Ostatní vědci a odborníci v příbuzných oborech jinde neuvedení	1 235	28 204
21191 Vědecký (výzkumný a vývojový) pracovník v oborech technických jinde neuvedený	1 234	28 204
2131 Projektanti a analytici výpočetních systémů	2 106	37 452
21313 Projektant a analytik informačních systémů	1 153	37 304
2132 Programátoři	3 878	31 410
21321 Programátor specialista v oboru výpočetní techniky	1 367	36 251
21323 Programátor informačních systémů	1 042	32 566
2139 Ostatní odborníci zabývající se výpočetní technikou jinde neuvedení	4 102	35 359
21392 Inženýr správce integrovaných, informačních systémů, sítí	1 263	39 287
2142 Projektanti staveb a areálů, stavební inženýři	3 038	26 613
2143 Projektanti elektrotechnických zařízení, elektroinženýři	2 669	32 606
2144 Projektanti elektronických systémů a telekomunikačních sítí, inženýři - elektronici	1 868	31 273
21446 Inženýr elektronik telekomunikace, radiokomunikace	1 068	32 274
2145 Projektanti a konstruktéři strojních zařízení, strojní inženýři	5 452	27 459
21452 Inženýr projektant, konstruktér průmyslových zařízení, strojů, motorů, pohonů	2 804	25 977
2149 Ostatní architekti, projektanti, konstruktéři a techničtí inženýři (tvůrcí pracovníci)	2 900	31 110
21499 Inženýr jinde neuvedený	1 617	29 949
2221 Lékaři, ordináři (kromě zubních lékařů)	2 160	35 280
22217 Lékař se specializací v oboru jinde neuvedeném	1 133	34 505
2311 Vědeckopedagogičtí pracovníci	12 884	27 095
23112 Profesor vysokoškolský, univerzitní	1 500	42 573
23113 Docent	3 062	32 506
23114 Odborný asistent vysoké školy, univerzity	6 990	24 917
23115 Asistent vysoké školy, univerzity	1 008	20 882
2411 Odborní pracovníci na úseku účetnictví, financí, daní, apod., hlavní účetní	6 649	32 217
24112 Hlavní, vedoucí účetní	1 382	30 169
24119 Odborný pracovník účetnictví a financování jinde neuvedený	1 705	28 048
2412 Odborní pracovníci na úseku zaměstnaneckých, personálních věcí	1 417	31 251
2413 Odborní pracovníci v bankovníctví a pojišťovnictví	16 004	31 217
24132 Bankovní makléř, poradce, expert, dealer	6 454	30 970
24135 Odborný pracovník pro úvěrovou administrativu (úvěrových limitů)	3 602	27 542
24138 Odborný pracovník v pojišťovnictví	1 151	27 785
24139 Odborný pracovník bankovníctví a pojišťovnictví jinde neuvedený	2 918	32 687
2419 Ostatní odborní pracovníci v oblasti podnikání	7 225	33 428
24192 Odborný pracovník marketingu (zahraničních vztahů)	1 169	36 500
24199 Odborný pracovník v oblasti podnikání jinde neuvedený	4 469	32 232
2421 Právníci, právní poradci (mimo advokacie a soudnictví)	1 258	40 957
2441 Ekonomové - vědeckí pracovníci, specialisté, experti	3 944	31 003

**Hrubá měsíční mzda a její složky, diference, placená doba  
podle podskupin zaměstnání a zaměstnání KZAM-R**

Diference				Průměr	Vybrané složky hrubé měsíční mzdy					Placená doba
					1. decil	1. kvartil	3. kvartil	9. decil	prémie a odměny	
Kč/měs	Kč/měs	Kč/měs	Kč/měs	Kč/měs	%	%	%	%	%	hod/měs
9 235	11 691	20 086	28 645	17 844	23,4	0,4	4,0	6,7	0,1	<b>171,9</b>
13 893	16 815	28 622	42 138	29 233	23,5	0,1	1,0	4,2	0,0	<b>172,3</b>
19 790	22 274	30 950	40 111	28 968	21,7	0,2	1,3	6,8	0,1	<b>166,1</b>
16 785	19 503	30 397	41 523	27 572	14,8	0,3	7,4	6,1	0,2	<b>165,9</b>
18 206	22 939	34 155	41 736	30 413	19,2	0,4	1,9	5,4	0,0	<b>169,1</b>
18 212	22 976	34 161	41 736	30 424	19,3	0,4	1,9	5,4	0,0	<b>169,2</b>
22 100	28 673	50 644	69 397	43 523	15,0	0,2	3,1	5,7	1,3	<b>171,0</b>
24 827	29 948	48 780	68 788	42 851	13,0	0,2	2,6	5,7	0,9	<b>170,4</b>
19 742	23 870	46 654	64 647	38 041	11,8	0,1	2,4	5,4	0,5	<b>169,2</b>
21 077	25 953	53 205	71 794	42 863	8,3	0,1	1,8	5,4	0,6	<b>169,1</b>
19 630	24 413	46 776	62 115	37 538	14,2	0,1	1,7	4,9	0,6	<b>170,1</b>
21 951	26 981	47 013	63 581	40 185	13,4	0,2	2,6	5,7	1,1	<b>168,9</b>
23 329	29 266	54 167	72 216	45 330	12,9	0,2	2,6	5,5	1,5	<b>168,9</b>
18 219	21 575	36 448	57 502	33 147	22,5	0,2	1,5	6,3	0,2	<b>168,4</b>
20 360	25 356	43 254	56 213	36 301	15,6	0,4	3,1	5,6	0,6	<b>167,9</b>
21 288	24 597	43 195	59 416	37 382	11,2	0,4	2,1	5,4	2,2	<b>168,1</b>
22 271	26 180	43 259	54 073	36 471	6,3	0,4	2,4	5,1	3,7	<b>166,9</b>
18 754	22 320	34 767	44 139	30 549	15,8	0,6	2,2	5,0	0,1	<b>168,9</b>
17 837	21 354	32 477	39 806	28 419	17,0	0,7	1,7	4,8	0,1	<b>168,8</b>
21 123	25 290	39 289	58 188	37 763	16,1	0,2	1,2	5,7	0,2	<b>167,6</b>
20 967	24 568	35 743	45 813	33 171	14,4	0,3	1,2	5,5	0,2	<b>168,5</b>
22 381	27 569	45 640	58 921	38 701	13,1	1,0	8,9	5,6	4,4	<b>178,6</b>
23 574	27 878	44 430	57 470	38 149	10,2	1,0	10,6	5,7	4,5	<b>177,2</b>
18 097	21 800	35 071	46 868	30 666	14,7	0,0	9,2	6,9	0,0	<b>172,3</b>
26 858	32 404	55 150	73 589	47 224	16,1	0,0	11,7	7,7	0,0	<b>171,3</b>
21 717	25 986	41 050	52 642	35 413	14,7	0,0	9,7	6,8	0,0	<b>172,3</b>
17 512	20 723	30 058	36 515	26 366	14,0	0,0	8,0	6,7	0,0	<b>172,7</b>
15 255	17 173	24 650	30 379	21 870	14,8	0,0	8,8	6,5	0,0	<b>171,3</b>
19 526	24 142	45 803	66 688	40 281	14,3	0,1	1,3	6,1	0,0	<b>167,8</b>
18 410	22 704	42 316	61 678	36 701	17,7	0,1	1,8	6,0	0,0	<b>167,7</b>
18 101	21 661	37 520	51 531	33 702	11,5	0,1	1,4	5,8	0,0	<b>165,7</b>
19 679	24 034	42 854	65 505	38 226	15,3	0,1	1,7	6,0	0,0	<b>168,3</b>
21 511	25 686	43 017	64 319	40 750	16,0	0,1	1,0	6,2	0,0	<b>169,7</b>
23 369	26 716	38 835	56 989	40 556	16,2	0,1	0,3	6,1	0,0	<b>166,7</b>
20 270	23 254	36 951	54 963	33 825	24,4	0,2	1,8	7,1	0,0	<b>173,8</b>
18 183	23 051	40 668	58 338	34 358	9,5	0,0	1,2	5,8	0,0	<b>171,5</b>
20 809	26 876	47 004	68 786	41 318	11,4	0,1	1,6	6,1	0,0	<b>169,3</b>
21 879	25 993	42 381	63 046	39 696	16,2	0,2	2,1	5,8	0,1	<b>167,1</b>
20 180	26 625	57 135	87 076	46 696	19,1	0,0	1,2	6,2	0,0	<b>169,5</b>
22 506	25 831	38 868	49 712	36 133	15,1	0,3	2,8	5,6	0,1	<b>166,6</b>
25 181	31 154	55 406	80 768	49 332	18,3	0,0	1,8	6,1	0,0	<b>168,8</b>
19 336	23 867	44 389	65 069	38 344	21,0	0,2	1,8	6,1	0,0	<b>168,1</b>

Revidované výsledky ke dni 10.3.2010

### Hrubá měsíční mzda a její složky, diference, placená doba podle podskupin zaměstnání a zaměstnání KZAM-R

Podskupiny zaměstnání a zaměstnání KZAM-R  (zveřejněna zaměstnání, která jsou ve své hlavní třídě zastoupena minimálně 1%)	Počet zaměstnanců přepočtený podle placených měsíců	Medián
		Kč/měs
24415 Odborný ekonom marketingu, obchodu	1 198	32 190
2451 Spisovatelé, autoři, kritikové, novináři, redaktori	1 847	25 093
24517 Redaktor - publicista	1 436	24 117
2470 Odborní administrativní pracovníci jinde neuvedení	3 645	24 199
24706 Odborný administrativní pracovník podnikatelské organizace	1 555	22 459
24709 Odborný administrativní pracovník jinde neuvedený	1 459	25 367
3112 Stavební technici	8 104	26 283
31121 Mistr stavební výroby	4 026	27 935
3113 Elektrotechnici	7 413	25 071
31131 Mistr elektrotechnické výroby, výroby a rozvodu energie	3 284	23 165
3114 Elektronici a technici v radiokomunikacích a telekomunikacích	5 008	25 480
31146 Technik, inspektor radiokomunikací, telekomunikací	2 241	26 326
3115 Strojírenští technici	18 227	24 767
31151 Mistr strojírenské výroby	4 715	26 120
31155 Strojírenský technik kontrolor jakosti, laborant	3 819	23 784
31157 Strojírenský technik technolog, normalizátor	3 360	22 505
31159 Strojírenský technik jinde neuvedený	2 273	25 798
3116 Chemičtí technici	4 316	24 848
3117 Důlní a hutní technici	2 846	29 839
3118 Technici v kartografii, kresličí a zeměměřiči	2 862	21 304
3119 Ostatní techničtí pracovníci jinde neuvedení	21 529	23 620
31191 Mistr jinde neuvedený	7 053	24 767
31199 Technik jinde neuvedený	7 269	23 274
3121 Poradci ve výpočetní technice	2 429	32 313
3122 Operátoři a obsluha výpočetní techniky	3 484	21 294
3152 Bezpečnostní technici a technici pro kontrolu zdravotní nezávadnosti a jakosti	4 351	21 817
3160 Technici železničního provozu	7 531	24 624
31606 Výpravčí (dispoziční, vnější služby)	3 877	24 819
3212 Technici v agronomii, v lesnictví a v zemědělství	4 659	20 906
3231 Ošetřovatelé, všeobecné zdravotní sestry	4 654	16 659
32313 Sestra (zdravotní sestra) (szp)	3 210	16 209
3411 Zprostředkovatelé finančních transakcí, obchodu s cennými papíry, devizami	2 361	26 318
3412 Pojišťovací agenti	5 196	24 830
34121 Pojišťovací agent, zprostředkovatel pojištění	2 030	30 118
34124 Referent pojišťovny	2 068	20 311
3415 Obchodní cestující, profesionální poradci v obchodě, obchodní zástupci	7 219	28 585
34152 Obchodní zástupce	5 338	30 019
3416 Nákupčí	6 248	21 030
34161 Nákupčí (zásobovač, nákupce)	4 740	21 762
3421 Obchodní agenti	8 106	22 719
34213 Obchodní referent (referent obchodní služby)	5 909	21 847
3422 Odbytoví a přepravní agenti	8 664	21 957

**Hrubá měsíční mzda a její složky, diference, placená doba  
podle podskupin zaměstnání a zaměstnání KZAM-R**

Diference				Průměr	Vybrané složky hrubé měsíční mzdy					Placená doba
					1. decil	1. kvartil	3. kvartil	9. decil	prémie a odměny	
Kč/měs	Kč/měs	Kč/měs	Kč/měs	Kč/měs	%	%	%	%	%	hod/měs
21 187	25 822	46 187	68 150	39 881	24,9	0,1	1,4	5,7	0,0	<b>166,4</b>
16 815	20 130	31 539	39 905	27 641	8,9	0,3	3,2	5,7	0,0	<b>174,0</b>
16 618	19 552	29 299	36 687	25 977	9,1	0,0	3,4	5,6	0,0	<b>173,1</b>
15 777	19 085	32 784	45 112	29 019	11,1	0,2	3,3	6,2	0,1	<b>170,3</b>
14 938	17 249	29 742	41 601	26 377	8,2	0,2	1,3	5,9	0,2	<b>170,1</b>
16 939	20 190	34 975	48 236	30 623	14,6	0,2	3,4	6,2	0,0	<b>169,4</b>
17 805	21 037	34 693	45 127	29 880	19,4	0,8	1,5	6,2	0,2	<b>172,3</b>
18 739	22 269	37 032	48 662	31 711	20,3	1,2	1,4	6,6	0,3	<b>174,7</b>
17 837	20 740	33 762	40 768	27 865	12,4	0,8	6,7	6,0	1,4	<b>167,9</b>
18 357	20 423	29 275	37 912	25 752	11,7	0,9	7,4	6,3	2,1	<b>166,8</b>
18 169	21 454	31 571	41 885	28 415	8,3	1,1	3,1	5,5	1,4	<b>171,3</b>
20 938	22 880	32 721	44 955	30 536	5,0	0,8	2,8	5,3	2,4	<b>169,9</b>
16 186	19 684	30 241	35 283	25 790	14,6	0,8	3,1	5,2	0,2	<b>169,3</b>
18 467	21 685	31 510	36 526	27 163	16,3	1,2	4,2	5,1	0,1	<b>171,7</b>
15 076	18 458	29 222	33 254	24 706	13,0	0,8	3,4	4,8	0,0	<b>169,2</b>
15 665	18 624	27 800	33 646	24 084	14,5	0,6	2,3	5,2	0,1	<b>168,5</b>
16 293	20 616	30 627	35 717	26 898	13,5	0,6	2,3	5,2	0,2	<b>169,1</b>
15 425	19 542	31 704	39 002	26 414	14,3	1,2	7,4	6,5	0,2	<b>166,3</b>
22 091	25 932	35 556	41 013	31 053	16,5	2,0	7,7	8,0	0,4	<b>167,0</b>
14 800	17 752	26 316	32 175	22 978	15,0	0,3	2,6	5,2	0,0	<b>168,3</b>
15 527	18 950	29 230	36 100	25 269	17,4	0,7	3,4	5,7	0,3	<b>169,2</b>
16 554	20 192	30 388	36 370	26 029	18,7	1,1	4,3	5,6	0,5	<b>170,5</b>
15 760	18 917	28 516	35 832	25 265	17,1	0,4	3,1	5,8	0,4	<b>168,6</b>
20 028	24 341	46 973	69 893	39 682	14,4	0,1	1,7	5,7	0,9	<b>169,4</b>
13 586	16 211	29 541	39 972	24 564	11,9	0,4	4,5	6,1	0,5	<b>169,8</b>
14 692	17 985	27 022	34 394	23 979	15,5	0,5	3,7	5,9	0,1	<b>167,5</b>
20 027	22 676	26 638	28 987	24 636	6,5	1,5	12,6	7,4	1,2	<b>165,8</b>
22 565	23 635	26 339	27 907	25 071	3,9	2,2	16,2	8,1	0,9	<b>167,3</b>
14 292	16 891	25 544	28 779	21 540	16,3	0,2	1,2	11,5	0,3	<b>169,9</b>
13 266	14 805	19 036	21 757	17 299	5,7	0,6	13,8	5,7	1,1	<b>168,6</b>
13 169	14 570	18 146	20 192	16 524	5,5	0,5	14,1	5,9	0,8	<b>167,3</b>
17 504	19 918	35 952	47 947	31 051	23,0	0,2	0,4	5,9	0,0	<b>173,9</b>
16 110	19 190	36 426	56 645	32 732	11,8	0,0	5,6	6,4	0,0	<b>172,3</b>
16 219	21 224	50 945	82 609	41 749	7,3	0,0	6,4	6,8	0,0	<b>172,6</b>
15 538	17 632	24 777	31 813	22 355	15,5	0,1	3,4	5,9	0,0	<b>171,1</b>
16 823	21 153	37 709	50 228	31 972	24,3	0,1	2,3	5,9	0,1	<b>169,3</b>
17 426	22 304	39 553	52 071	33 249	25,2	0,0	2,1	5,8	0,1	<b>168,6</b>
13 556	16 808	27 510	36 547	24 098	15,3	0,2	1,9	5,8	0,1	<b>168,2</b>
14 743	17 639	27 927	36 049	24 527	15,6	0,3	1,8	5,7	0,1	<b>167,9</b>
15 049	18 281	31 259	41 762	27 706	18,2	0,1	1,8	5,9	0,0	<b>167,4</b>
14 833	17 893	29 168	38 162	25 161	18,9	0,1	1,5	5,9	0,0	<b>167,3</b>
14 029	17 426	28 513	37 159	25 156	21,5	0,2	3,1	6,1	0,0	<b>168,0</b>

Revidované výsledky ke dni 10.3.2010

### Hrubá měsíční mzda a její složky, diference, placená doba podle podskupin zaměstnání a zaměstnání KZAM-R

Podskupiny zaměstnání a zaměstnání KZAM-R  (zveřejněna zaměstnání, která jsou ve své hlavní třídě zastoupena minimálně 1%)	Počet zaměstnanců přepočtený podle placených měsíců	Medián
		Kč/měs
34221 Odbytový agent (odbytář, prodejce)	5 248	22 855
3431 Odborné sekretářky, sekretáři	4 355	21 557
34319 Odborný sekretář, sekretářka jinde neuvedený	2 131	20 636
3433 Pracovníci v oblasti účetnictví, fakturace, rozpočtnictví, kalkulace	21 733	20 208
34331 Účetní všeobecný	7 358	19 466
34332 Účetní mzdový	2 822	20 560
34333 Účetní finanční	2 828	20 219
34338 Referent kalkulací, cen, rozpočtů	1 983	21 806
34339 Referent účetnictví, financování, rozpočtnictví a kalkulace jinde neuvedený	2 885	20 737
3436 Referenti osobních oddělení	2 562	22 371
3439 Ostatní odborní administrativní pracovníci jinde neuvedení	11 082	20 895
34394 Referent hospodářské správy	2 292	21 416
34399 Referent administrativy jinde neuvedený	5 431	19 806
4113 Pracovníci přípravy dat výpočetní techniky	1 714	15 414
41131 Operátor počítače pro vkládání dat	1 051	15 414
4115 Sekretářky, sekretáři	7 322	18 009
41151 Sekretářka, sekretář	3 634	18 620
41159 Administrativní pracovník jinde neuvedený	3 351	17 155
4121 Nižší účetní	2 795	15 353
41211 Nižší účetní všeobecný	945	13 466
4123 Nižší finanční, daňoví úředníci a úředníci v příbuzných oborech	1 206	26 874
41233 Nižší úředník peněžnictví	865	27 972
4131 Úředníci ve skladech	11 667	16 134
41311 Vedoucí malého skladu, skladmistr	1 313	18 224
41312 Skladník (úředník)	5 418	16 032
41314 Úředník expedice, expedient	1 765	15 612
41315 Operátor skladů	2 136	16 130
4132 Úředníci ve výrobě (např. výrobní plánovači)	2 611	18 089
41323 Dílenský plánovač výroby	1 027	17 147
4133 Úředníci v dopravě a v přepravě (dispečeri, kontroloři apod.)	3 745	21 394
41331 Dispečer dopravy a přepravy, komerční dispečer	1 407	22 691
4142 Poštovní doručovatelé, úředníci v třídárnách	15 667	13 669
41421 Doručovatel poštovních zásilek, tisku	10 228	13 165
41423 Referent poštovního provozu	908	18 400
41428 Úředník třídění poštovních zásilek	1 654	15 237
41429 Provozní pracovník pošty jinde neuvedený	2 293	14 085
4190 Ostatní nižší úředníci jinde neuvedení	1 566	17 981
41909 Nižší úředník (referent) jinde neuvedený	1 012	17 987
4211 Pokladníci (v bankách, pojišťovnách, spořitelnách, na poště)	3 287	18 048
42111 Pokladník v bance	1 375	22 133
4212 Úředníci na přepážkách a směnárnicích	10 408	15 593
42122 Úředník u přepážky v bance	1 339	25 112



**Hrubá měsíční mzda a její složky, diference, placená doba  
podle podskupin zaměstnání a zaměstnání KZAM-R**

Diference				Průměr	Vybrané složky hrubé měsíční mzdy					Placená doba
					1. decil	1. kvartil	3. kvartil	9. decil	prémie a odměny	
Kč/měs	Kč/měs	Kč/měs	Kč/měs	Kč/měs	%	%	%	%	%	hod/měs
13 728	17 489	29 528	38 502	25 790	25,8	0,1	2,7	6,2	0,0	<b>167,6</b>
13 831	16 833	28 746	41 209	26 239	14,0	0,1	3,0	6,3	0,0	<b>170,2</b>
13 967	16 460	26 220	32 301	22 699	14,6	0,1	2,2	6,3	0,0	<b>169,4</b>
13 669	16 513	25 567	32 425	22 294	15,8	0,2	1,9	6,0	0,0	<b>168,8</b>
13 063	15 740	24 107	30 029	21 100	16,2	0,1	1,7	6,1	0,0	<b>169,1</b>
14 497	17 124	25 462	31 017	22 072	15,9	0,3	2,4	5,8	0,0	<b>168,6</b>
14 010	16 688	25 144	32 057	22 256	13,9	0,2	2,6	5,9	0,0	<b>169,0</b>
14 376	17 689	28 543	35 708	24 494	16,3	0,4	2,3	5,7	0,0	<b>168,4</b>
14 872	17 430	26 289	32 605	23 001	14,3	0,3	1,9	6,0	0,0	<b>168,1</b>
15 559	18 471	28 864	37 647	25 503	14,7	0,2	2,3	6,1	0,0	<b>167,5</b>
14 147	17 074	27 532	37 109	24 437	14,5	0,1	2,8	5,9	0,1	<b>169,2</b>
14 591	17 532	27 296	35 831	23 768	13,6	0,1	2,7	6,0	0,1	<b>168,1</b>
13 789	16 427	25 351	34 079	22 727	14,0	0,1	3,4	6,0	0,0	<b>170,0</b>
10 012	12 318	18 411	22 051	16 106	13,8	0,2	4,3	6,4	0,0	<b>169,1</b>
10 643	12 799	17 939	21 211	15 877	14,8	0,3	4,2	6,7	0,0	<b>168,6</b>
12 411	14 791	22 614	28 891	19 828	13,8	0,1	3,0	5,6	0,0	<b>169,6</b>
12 909	15 263	23 316	29 512	20 321	13,7	0,1	3,7	5,8	0,0	<b>169,0</b>
11 777	14 097	21 505	27 393	19 002	13,2	0,2	2,3	5,9	0,0	<b>170,6</b>
10 345	12 044	19 497	24 256	17 104	15,9	0,1	1,6	6,1	0,0	<b>169,0</b>
9 686	10 788	17 415	20 550	14 678	12,0	0,1	1,9	6,0	0,1	<b>167,5</b>
18 012	20 583	33 120	39 747	28 548	16,7	0,2	1,5	6,6	0,1	<b>172,6</b>
18 591	21 197	33 356	39 918	29 378	19,8	0,2	1,9	6,6	0,1	<b>173,2</b>
11 364	13 491	19 631	23 757	17 169	14,5	1,0	5,5	6,3	0,1	<b>171,2</b>
10 015	14 185	23 643	28 745	19 423	16,1	1,0	3,8	5,6	0,2	<b>170,1</b>
11 415	13 387	19 414	22 979	16 885	15,1	0,9	5,1	6,4	0,1	<b>170,7</b>
11 244	13 258	19 236	22 835	16 745	16,3	0,9	5,3	6,3	0,1	<b>172,2</b>
12 161	13 903	18 754	22 559	16 944	10,2	1,3	8,3	6,9	0,2	<b>171,6</b>
12 117	14 480	23 037	28 432	19 522	15,4	1,1	4,4	5,6	0,0	<b>169,1</b>
12 162	14 167	21 656	27 261	18 719	13,2	0,6	4,1	5,7	0,0	<b>168,1</b>
15 240	17 836	27 106	34 123	23 360	14,4	0,6	8,7	7,1	0,1	<b>168,1</b>
14 555	18 031	28 514	33 729	23 720	18,7	0,4	6,4	5,9	0,1	<b>171,0</b>
11 591	12 577	15 885	18 042	14 440	19,5	0,3	1,9	7,4	0,0	<b>159,9</b>
11 340	12 309	14 413	16 432	13 563	20,2	0,3	0,9	7,3	0,0	<b>160,9</b>
14 585	16 699	20 120	22 599	18 603	20,5	0,1	1,9	8,2	0,0	<b>161,7</b>
12 905	13 903	17 124	18 849	15 651	17,3	0,6	5,6	8,1	0,0	<b>154,4</b>
11 793	12 784	15 904	17 627	14 497	18,0	0,4	3,1	7,2	0,0	<b>158,5</b>
12 065	14 394	23 480	33 045	20 633	14,5	0,3	3,7	5,7	0,1	<b>170,6</b>
12 107	14 273	24 255	32 505	20 467	13,4	0,3	3,8	5,8	0,2	<b>170,4</b>
13 543	15 264	22 146	25 448	18 997	11,9	0,3	1,6	6,7	0,0	<b>167,1</b>
16 861	18 465	24 811	27 734	22 234	8,6	0,1	1,0	6,9	0,0	<b>169,6</b>
12 839	14 009	19 250	26 936	17 991	17,3	0,2	1,6	7,1	0,0	<b>161,9</b>
16 811	20 537	30 014	35 501	26 753	22,4	0,1	0,2	6,8	0,0	<b>173,5</b>

**1. - 2. čtvrtletí 2006****ISPV - podnikatelská sféra**

Revidované výsledky ke dni 10.3.2010

**Hrubá měsíční mzda a její složky, diference, placená doba  
podle podskupin zaměstnání a zaměstnání KZAM-R**

Podskupiny zaměstnání a zaměstnání KZAM-R  (zveřejněna zaměstnání, která jsou ve své hlavní třídě zastoupena minimálně 1%)	Počet zaměstnanců přepočtený podle placených měsíců	Medián
		Kč/měs
42123 Úředník u přepážky v pojišťovně	1 193	21 055
4213 Pokladníci v obchodě, společném stravování apod.	9 494	10 916
42131 Pokladník v obchodě	5 443	10 845
42134 Pokladník v maloobchodní prodejně	2 534	10 903
42135 Pokladník kontrolní pokladny v samoobsluze	1 000	11 230
4214 Prodavači vstupenek, jízdenek apod.	1 691	17 641
42143 Pokladník, prodavač jízdenek v osobní dopravě	1 324	17 559
4215 Bookmakeři, krupiéři a úředníci sázkových kanceláří	2 965	13 763
42156 Úředník sázkové kanceláře	2 839	13 618
4222 Recepční	1 403	15 176
42222 Recepční	1 217	14 974
4223 Telefonisté	1 340	17 177
4224 Informátoři	1 617	19 743
5112 Vlakvedoucí, vlakové čety, průvodčí (vč. palubních průvodčí)	2 026	22 231
5121 Pracovníci dohlížející nad obsluhujícím personálem, hospodyně	1 094	15 539
5122 Kuchaři	6 958	11 931
51222 Kuchař	4 069	12 233
51228 Pomocný kuchař	1 412	9 795
51229 Kuchař jinde neuvedený	643	12 623
5123 Čišníci, servírky	1 515	12 609
51232 Čišník, servírka	1 311	12 395
5132 Pečovatelé a pomocní ošetřovatelé v zařízeních sociální péče, v nemocnicích	1 508	11 596
51326 Sanitář, sanitářka (nzp)	1 090	11 532
5161 Hasiči, požárníci	2 253	21 238
51612 Hasič podnikového sboru	1 387	20 122
5169 Ostatní pracovníci ochrany a ostrahy jinde neuvedení	12 008	10 530
51691 Strážný, člen závodní stráže	3 561	11 442
51699 Pracovník ochrany majetku a osob jinde neuvedený	8 075	9 945
5211 Prodavači v obchodech	27 128	11 125
52111 Prodavač smíšeného zboží	9 371	10 347
52112 Prodavač potravinářského zboží	9 764	11 161
52113 Prodavač průmyslového zboží	2 013	12 348
52115 Prodavač textilu, obuvi	1 351	10 465
52119 Prodavač jinde neuvedený	3 535	11 750
6111 Pěstitelé polních plodin	660	11 231
61118 Zemědělský dělník v rostlinné výrobě	551	11 302
6112 Ovocnáři, vinaři, chmelaři a ostatní pěstitelé plodin rostoucích na stromech	255	12 271
6113 Zahradníci a pěstitelé zahradních plodin a sazenic	728	12 547
61131 Zahradník	437	13 222
61138 Zemědělský dělník v zahradnictví	220	11 741
6121 Chovatelé hospodářských zvířat (kromě drůbeže a včel)	3 932	14 226
61211 Chovatel skotu	830	14 393

Hrubá měsíční mzda a její složky, diference, placená doba  
podle podskupin zaměstnání a zaměstnání KZAM-R

Diference				Průměr	Vybrané složky hrubé měsíční mzdy					Placená doba
1. decil	1. kvartil	3. kvartil	9. decil		prémie a odměny	příplatky za přesčas	příplatky ostatní	náhrady	odměny za pohotovost	
Kč/měs	Kč/měs	Kč/měs	Kč/měs	Kč/měs	%	%	%	%	%	hod/měs
14 346	17 195	27 297	33 214	22 739	5,1	0,1	2,8	5,9	0,0	<b>170,3</b>
8 480	9 534	12 611	14 427	11 342	13,8	0,2	4,6	6,9	0,0	<b>167,5</b>
8 321	9 240	12 798	14 681	11 363	15,6	0,2	4,8	7,2	0,0	<b>163,6</b>
9 174	10 039	12 136	13 282	11 138	12,4	0,2	3,1	7,2	0,1	<b>171,9</b>
8 155	9 450	13 297	15 370	11 588	8,2	0,8	7,2	6,6	0,0	<b>175,6</b>
14 452	16 180	19 614	21 076	17 805	5,2	1,1	12,4	8,6	0,3	<b>167,2</b>
14 587	16 144	19 491	20 952	17 729	5,0	1,2	12,6	8,8	0,3	<b>166,9</b>
10 876	11 987	16 975	20 675	15 109	27,7	0,1	8,4	4,1	0,0	<b>174,3</b>
10 832	11 925	16 546	20 045	14 855	28,3	0,1	6,4	3,9	0,0	<b>174,3</b>
10 853	12 805	18 329	21 916	16 144	13,9	0,4	7,1	6,2	0,0	<b>169,5</b>
10 726	12 702	17 828	21 333	15 861	13,6	0,4	7,3	6,2	0,0	<b>169,7</b>
10 425	12 698	22 943	31 886	19 653	19,8	0,4	1,4	5,9	0,1	<b>170,8</b>
13 292	15 806	24 264	28 774	20 724	20,1	0,8	3,5	7,9	0,1	<b>167,7</b>
19 555	20 811	24 023	25 742	22 381	8,4	2,8	16,3	9,2	0,0	<b>170,3</b>
10 778	12 622	19 558	24 200	16 874	10,4	0,4	4,6	6,2	0,1	<b>172,2</b>
8 894	10 030	14 701	18 725	13 165	13,4	0,4	4,3	5,5	0,0	<b>171,8</b>
9 199	10 365	14 772	18 173	13 162	13,5	0,4	4,7	5,6	0,0	<b>172,3</b>
8 103	8 808	11 299	12 806	10 262	13,1	0,3	3,2	4,6	0,0	<b>170,3</b>
9 808	11 053	15 650	19 114	13 695	6,0	0,1	4,3	6,9	0,0	<b>172,1</b>
9 440	10 970	15 064	17 842	13 289	12,1	0,5	7,4	6,6	0,0	<b>171,6</b>
9 518	10 926	14 568	17 202	12 992	11,6	0,5	7,4	6,6	0,0	<b>171,7</b>
9 421	10 412	13 239	16 465	12 534	7,2	0,6	10,9	5,8	0,9	<b>170,4</b>
9 451	10 421	13 069	16 495	12 268	7,8	0,6	10,9	5,9	1,2	<b>171,0</b>
15 448	17 869	24 678	29 149	21 639	9,9	1,3	16,9	7,2	2,3	<b>168,5</b>
15 145	16 724	23 818	29 115	20 993	10,9	1,4	17,4	6,6	1,8	<b>169,7</b>
8 219	8 976	13 201	17 790	11 985	7,2	1,3	9,3	5,4	0,1	<b>176,3</b>
8 899	9 820	14 346	19 752	12 998	11,0	1,2	13,7	6,0	0,0	<b>178,3</b>
8 089	8 690	12 209	16 518	11 272	4,9	1,4	7,5	5,1	0,1	<b>175,7</b>
8 333	9 500	13 439	16 481	12 148	14,1	0,3	5,0	6,4	0,0	<b>170,3</b>
7 783	8 730	12 809	15 472	11 059	13,0	0,3	4,2	7,0	0,1	<b>168,4</b>
8 768	9 625	13 147	15 998	12 037	9,0	0,4	6,5	6,5	0,0	<b>170,4</b>
10 030	10 603	15 034	18 140	13 292	10,0	0,2	8,3	5,8	0,0	<b>171,4</b>
7 987	8 612	12 271	13 905	10 767	10,4	0,1	1,8	5,7	0,0	<b>172,6</b>
9 609	10 485	14 290	22 202	13 611	25,2	0,2	2,7	6,1	0,0	<b>172,6</b>
8 732	9 875	12 982	15 280	11 786	9,7	1,0	3,1	9,2	0,0	<b>177,0</b>
8 751	10 093	12 976	15 461	11 851	9,9	1,0	3,2	8,9	0,0	<b>177,2</b>
9 744	10 733	13 857	16 218	12 559	14,6	0,8	0,7	9,1	0,0	<b>176,2</b>
8 672	10 743	15 551	19 321	13 585	14,9	1,3	4,2	6,5	0,4	<b>176,1</b>
9 983	11 438	15 884	18 677	13 984	14,9	1,2	5,2	6,7	0,5	<b>172,7</b>
8 453	9 713	15 075	21 299	13 515	16,2	1,6	2,6	6,0	0,1	<b>181,9</b>
10 833	12 394	16 456	18 656	14 629	14,7	1,3	7,4	7,5	0,1	<b>178,1</b>
11 196	12 588	16 423	18 538	14 705	15,1	1,2	7,6	7,9	0,1	<b>179,8</b>

Revidované výsledky ke dni 10.3.2010

### Hrubá měsíční mzda a její složky, diferenciacie, placená doba podle podskupin zaměstnání a zaměstnání KZAM-R

Podskupiny zaměstnání a zaměstnání KZAM-R  (zveřejněna zaměstnání, která jsou ve své hlavní třídě zastoupena minimálně 1%)	Počet zaměstnanců přepočtený podle placených měsíců	Medián
		Kč/měs
61212 Chovatel prasat	498	13 017
61218 Zemědělský dělník ošetřovatel hospodářských zvířat	2 463	14 547
6122 Chovatelé drůbeže	337	11 832
61228 Zemědělský dělník ošetřovatel drůbeže	205	12 235
6124 Chovatelé hospodářských zvířat, drůbeže, včel apod.	131	12 451
6129 Ostatní chovatelé, ošetřovatelé zvířat jinde neuvedení (v rezervacích, stájích apod.)	148	14 121
6141 Dělníci pro pěstění a ošetřování lesa	1 587	10 783
61411 Pěstitel, šlechtitel lesa	254	10 892
61414 Lesní školkař	154	10 657
61418 Lesní dělník v zalesňování	303	10 366
61419 Dělník pro pěstění a ošetřování lesa jinde neuvedený	735	10 997
6142 Dělníci pro těžbu dřeva (kromě obsluhy pojezdových zařízení)	1 116	14 334
61421 Lesní mechanizátor	296	14 512
61422 Dřevorubec	403	14 546
61423 Lesní manipulát, těžař	222	14 346
61428 Lesní dělník pro těžbu dřeva	147	14 112
6151 Kvalifikovaní dělníci zabývající se chovem vodních živočichů	154	13 283
61518 Dělník rybářský, rybníkářský	154	13 283
7111 Horníci, lamači pro uhelné doly	3 366	27 175
71118 Horník dělník v uhelných dolech	2 177	26 091
7122 Zedníci, kameníci, omítkáři	6 057	16 404
71221 Zedník	4 743	16 154
7124 Tesaři a truhláři	2 301	16 409
7129 Ostatní stavební dělníci hlavní stavební výroby a pracovníci v ostatních oborech	3 057	16 760
71299 Stavební dělník hlavní stavební výroby jinde neuvedený	1 985	17 630
7136 Instalatěři, potrubáři, stavební zámečníci, klempíři	6 139	18 730
7137 Stavební a provozní elektrikáři	2 433	19 388
7142 Lakýrníci a pracovníci v příbuzných oborech	2 567	19 263
7212 Svářeči, řezači plamenem a páječi	8 224	20 350
72122 Svářeč v ochranné atmosféře	2 240	19 860
72129 Svářeč kovů a páječ jinde neuvedený	2 855	21 064
7213 Výrobci a opraváři výrobků a dílů z plechů	2 837	20 327
7221 Kováři, obsluha kováčích lisů, obsluha bucharů	2 899	19 093
7222 Nástrojaři, kovomodeláři, kovodělníci, zámečníci	36 615	18 904
72221 Nástrojař	3 319	21 080
72222 Zámečník, zámečník strojů	9 633	18 207
72223 Provozní zámečník, údržbář	15 555	19 738
72228 Strojrenský dělník (převážně ruční)	6 546	17 027
7223 Seřizovači a obsluha obráběcích strojů (kromě automatických a poloautomatických)	19 219	19 955
72231 Soustružník kovů - seřizovač a obsluha	5 780	19 097
72232 Frézař kovů - seřizovač a obsluha	3 256	19 832
72237 Seřizovač kovoobráběcích strojů	2 828	20 423

**Hrubá měsíční mzda a její složky, diference, placená doba  
podle podskupin zaměstnání a zaměstnání KZAM-R**

Diference				Průměr	Vybrané složky hrubé měsíční mzdy					Placená doba
					1. decil	1. kvartil	3. kvartil	9. decil	prémie a odměny	
Kč/měs	Kč/měs	Kč/měs	Kč/měs	Kč/měs	%	%	%	%	%	hod/měs
10 719	11 934	14 506	16 481	13 364	12,2	0,5	7,0	8,1	0,1	<b>173,0</b>
10 829	12 515	16 818	19 115	14 884	15,0	1,5	7,4	7,3	0,1	<b>178,9</b>
9 343	10 369	14 438	17 557	12 771	18,0	1,5	8,7	7,1	0,3	<b>178,5</b>
9 655	10 629	15 551	18 217	13 316	19,2	1,6	9,2	7,3	0,3	<b>179,0</b>
10 290	11 009	15 350	20 171	13 772	17,7	0,8	6,6	7,8	0,0	<b>172,4</b>
10 833	12 210	16 285	18 788	14 814	14,3	1,8	5,7	9,0	0,2	<b>179,9</b>
8 611	9 517	12 894	15 490	11 572	6,1	0,7	1,0	12,4	0,0	<b>172,1</b>
8 628	9 455	12 422	14 735	11 278	7,3	0,2	0,4	15,5	0,1	<b>171,6</b>
8 854	9 438	11 658	13 771	10 920	3,7	2,2	2,0	8,8	0,0	<b>177,4</b>
8 493	9 476	11 541	13 706	10 853	6,5	0,7	0,9	13,6	0,0	<b>167,6</b>
8 531	9 476	13 887	16 259	11 998	6,4	0,6	1,2	12,1	0,0	<b>173,4</b>
10 311	12 459	17 026	20 162	15 056	7,8	0,4	1,5	16,2	0,0	<b>167,8</b>
9 606	12 572	16 704	19 006	14 915	12,1	0,7	2,1	14,4	0,0	<b>167,6</b>
10 500	12 326	18 544	22 918	15 745	7,3	0,1	1,7	21,2	0,0	<b>166,9</b>
11 443	12 810	17 304	19 051	15 055	7,9	0,8	0,7	11,1	0,0	<b>170,9</b>
10 519	12 848	15 431	17 527	14 264	1,8	0,2	1,2	13,9	0,0	<b>164,5</b>
10 257	11 293	16 428	18 927	14 031	18,0	0,7	2,1	7,5	1,0	<b>178,1</b>
10 257	11 293	16 428	18 927	14 031	18,0	0,7	2,1	7,5	1,0	<b>178,1</b>
12 718	21 306	32 058	36 211	26 410	18,6	1,7	8,3	14,1	0,1	<b>165,3</b>
12 008	17 173	31 192	35 677	24 794	17,0	2,3	6,7	13,5	0,1	<b>164,6</b>
12 245	14 029	19 608	23 614	17 284	16,1	1,7	3,1	9,9	0,1	<b>178,1</b>
12 232	13 965	19 035	22 267	16 869	15,8	1,7	2,0	9,7	0,1	<b>178,0</b>
12 475	14 249	19 445	23 228	17 219	15,1	2,0	2,8	10,0	0,1	<b>179,4</b>
12 490	14 316	20 966	26 774	18 315	16,6	1,8	2,1	9,2	0,5	<b>185,5</b>
12 427	14 323	22 895	27 992	19 038	17,7	2,1	1,5	10,5	0,0	<b>193,8</b>
13 997	16 096	21 383	24 335	19 064	16,9	1,3	3,0	7,0	2,2	<b>172,3</b>
13 675	16 114	22 864	26 492	19 974	14,6	1,8	6,0	6,7	1,0	<b>174,9</b>
13 086	15 939	23 852	26 781	19 801	14,5	1,2	7,2	5,9	0,0	<b>172,6</b>
15 052	17 402	23 206	26 690	20 658	15,3	1,8	7,1	7,2	0,1	<b>174,9</b>
14 345	16 874	23 472	27 277	20 477	14,4	2,3	7,3	7,6	0,0	<b>178,3</b>
15 576	18 169	22 652	24 835	20 755	15,0	1,1	6,6	6,5	0,1	<b>170,7</b>
12 601	15 944	23 843	25 998	19 902	12,6	1,2	4,9	5,9	0,0	<b>171,5</b>
12 303	15 202	23 227	26 616	19 463	16,7	1,5	12,1	6,4	0,0	<b>171,3</b>
13 151	15 619	22 621	26 999	19 578	15,3	1,5	6,3	7,0	0,5	<b>172,0</b>
14 877	17 445	26 355	30 307	22 026	16,0	1,6	5,2	6,2	0,2	<b>173,1</b>
13 406	15 532	21 534	26 188	19 223	14,2	1,8	5,4	7,7	0,4	<b>174,7</b>
14 101	16 522	23 339	27 522	20 301	14,3	1,5	7,5	7,1	0,8	<b>170,6</b>
11 608	13 612	21 253	23 672	17 617	19,3	1,3	5,3	6,2	0,0	<b>170,9</b>
13 893	16 444	24 501	28 199	20 706	16,6	1,7	8,4	6,3	0,1	<b>173,7</b>
13 718	15 981	22 734	26 815	19 839	14,0	1,8	6,5	6,5	0,1	<b>174,7</b>
13 989	16 514	23 748	27 562	20 422	14,8	1,8	5,8	6,4	0,0	<b>174,8</b>
14 555	17 079	25 434	30 501	21 541	19,0	1,7	11,3	5,8	0,0	<b>173,5</b>

Revidované výsledky ke dni 10.3.2010

### Hrubá měsíční mzda a její složky, diference, placená doba podle podskupin zaměstnání a zaměstnání KZAM-R

Podskupiny zaměstnání a zaměstnání KZAM-R  (zveřejněna zaměstnání, která jsou ve své hlavní třídě zastoupena minimálně 1%)	Počet zaměstnanců přepočtený podle placených měsíců	Medián
		Kč/měs
72238 Strojírenský dělník seřizování a obsluhy obráběcích strojů	2 444	24 414
7224 Brusiči, leštiči a ostříči nástrojů	2 398	17 473
7231 Mechanici a opraváři motorových vozidel	6 756	19 134
72311 Automechanik nákladních automobilů	2 310	18 047
7234 Mechanici a opraváři kolejových vozidel	4 632	18 353
7235 Mechanici a opraváři obráběcích, zemědělských strojů a průmyslového zařízení	13 738	20 466
72351 Mechanik, opravář průmyslových, výrobních strojů a zařízení	5 343	20 664
72356 Mechanik, opravář zemědělských strojů a zařízení	2 314	13 820
72359 Mechanik opravář a seřizovač průmyslových strojů a zařízení jinde neuvedený	3 766	22 795
7239 Ostatní mechanici a opraváři strojů a zařízení bez elektro jinde neuvedení	5 387	19 802
72397 Kontrolor výroby strojírenské (dělník)	3 731	19 925
7241 Elektromechanici, opraváři a seřizovači různých typů elektrických zařízení	27 989	18 366
72413 Elektromechanik strojů a zařízení	3 641	22 956
72415 Provozní elektromechanik	9 092	21 238
72418 Dělník v elektrotechnice	11 180	14 594
7242 Mechanici, opraváři a seřizovači elektrických částí aut, letadel, lodí	2 541	18 444
7243 Mechanici, seřizovači, opraváři elektronických zařízení	6 795	18 826
7246 Montéři a opraváři silnoproudých elektrických vedení	3 695	20 937
72467 Elektromontér (provozní montér) trakčních silnoproudých vedení	2 444	19 213
7322 Dělníci při výrobě skla, skláři vč. brusičů a leštičů	3 693	15 420
7411 Zpracovatelé masa, ryb vč. uzenářů a konzervovačů masa a ryb	4 080	15 036
7412 Zpracovatelé pekárenských a cukrářských výrobků	3 258	11 912
7422 Umělečtí truhláři, řezbáři, výrobci a opraváři výrobků ze dřeva vč. opravářů	2 542	14 140
7436 Švadleny, vyšíváči a pracovníci v příbuzných oborech	2 448	10 748
7439 Ostatní dělníci při výrobě textilu, oděvů a výrobků z kůže, kožešin	2 918	15 399
74398 Dělník textilní výroby jinde neuvedený	2 394	16 233
8111 Obsluha důlního zařízení a razících štítů	4 034	24 144
8112 Obsluha zařízení pro úpravu rudných a nerudných surovin	2 556	18 378
8121 Obsluha zařízení při hutní výrobě kovů obsluha pecí a konvertorů	3 217	23 445
8122 Obsluha zařízení ve slévárnictví (taviči, slévači)	4 117	17 408
8125 Obsluha zařízení na tváření kovů ve válcovnách	5 137	22 329
8139 Obsluha ostatních zařízení na výrobu skla a keramiky	4 160	19 315
8141 Obsluha pily a jiného zařízení na zpracování dřeva	2 301	14 886
8149 Obsluha ostatních zařízení na zpracování dřeva a v papírnách jinde neuvedená	2 299	14 853
8159 Obsluha ostatních zařízení při chemické výrobě jinde neuvedená	5 024	18 573
8161 Obsluha zařízení při výrobě a rozvodu elektřiny	3 812	24 105
8162 Obsluha parních turbín, ohřivačů a motorů	2 637	18 208
8163 Obsluha zařízení při úpravě, čištění a rozvodu vody	5 360	17 958
8171 Obsluha automatických nebo poloautomatických montážních linek	7 147	17 499
81711 Obsluha poloautomatické, automatické montážní linky ve strojírenské výrobě	3 296	22 567
81714 Obsluha poloautomatické, automat. montážní linky v elektrotech., elektron. výrobě	2 191	15 629
8211 Obsluha automatických nebo poloautomatických obráběcích strojů (kromě 722)	10 302	18 616

Hrubá měsíční mzda a její složky, diferenciacie, placená doba  
podle podskupin zaměstnání a zaměstnání KZAM-R

Diferenciace				Průměr	Vybrané složky hrubé měsíční mzdy					Placená doba
					1. decil	1. kvartil	3. kvartil	9. decil	prémie a odměny	
Kč/měs	Kč/měs	Kč/měs	Kč/měs	Kč/měs	%	%	%	%	%	hod/měs
13 728	17 747	26 698	28 023	22 489	25,0	1,0	13,6	6,3	0,0	<b>170,3</b>
12 268	14 501	20 762	24 520	18 087	15,4	1,7	8,7	7,1	0,1	<b>173,4</b>
13 581	15 961	23 110	25 720	19 639	16,2	1,1	4,7	6,5	0,3	<b>171,4</b>
13 156	15 317	20 812	24 080	18 496	17,9	1,7	3,4	7,4	0,5	<b>174,3</b>
14 178	15 922	21 464	23 616	18 747	8,3	1,0	10,0	8,2	0,4	<b>166,5</b>
13 047	15 656	25 716	29 997	21 148	17,7	1,6	7,2	7,2	0,2	<b>174,3</b>
14 263	16 977	24 743	29 228	21 296	17,9	1,8	8,8	5,9	0,3	<b>174,8</b>
11 090	12 356	15 866	18 814	14 599	15,8	1,5	1,8	9,3	0,3	<b>178,9</b>
14 489	17 405	26 874	30 294	22 539	17,0	1,4	7,3	5,6	0,1	<b>172,0</b>
12 564	15 602	24 051	27 936	20 193	18,5	1,6	6,6	5,9	0,2	<b>171,8</b>
12 378	15 436	23 845	26 893	19 894	20,3	1,5	6,8	5,6	0,0	<b>171,0</b>
11 759	14 231	22 841	28 636	19 378	13,8	2,1	8,0	7,0	0,7	<b>171,8</b>
14 695	18 002	29 594	34 353	23 931	12,1	1,8	8,1	7,3	1,2	<b>173,5</b>
14 844	17 763	25 070	29 876	21 901	14,7	1,3	8,6	6,9	1,1	<b>169,7</b>
10 638	12 051	18 122	20 782	15 634	13,8	3,2	7,8	7,1	0,0	<b>172,0</b>
13 925	15 933	21 372	25 156	19 020	10,1	0,8	7,9	7,7	0,2	<b>168,4</b>
12 356	14 934	24 001	30 276	21 038	12,9	1,6	8,4	7,0	0,4	<b>169,2</b>
15 803	17 851	26 315	30 707	22 302	15,4	0,9	6,0	7,5	2,3	<b>170,1</b>
15 354	17 018	22 537	27 422	20 398	10,9	0,9	6,3	8,0	2,3	<b>168,8</b>
10 486	12 341	19 104	22 016	15 956	16,7	2,3	5,8	7,0	0,1	<b>171,1</b>
10 666	12 473	18 411	21 666	15 757	17,8	1,3	4,8	8,3	0,0	<b>177,6</b>
8 983	10 271	13 823	16 621	12 515	14,9	2,2	6,9	6,5	0,0	<b>177,9</b>
10 003	11 654	17 387	20 902	14 941	16,3	1,3	3,3	7,1	0,1	<b>173,1</b>
7 909	9 026	12 957	15 223	11 313	17,9	0,7	4,3	7,0	0,0	<b>168,2</b>
9 416	11 578	19 339	22 617	15 797	18,3	2,3	5,7	8,3	0,0	<b>170,3</b>
9 737	11 870	19 853	22 896	16 266	17,8	2,4	5,6	8,6	0,0	<b>170,2</b>
16 947	20 193	31 783	39 739	26 631	19,9	1,3	8,9	10,9	0,2	<b>164,0</b>
13 770	15 622	22 065	25 406	19 210	15,4	1,3	10,3	8,7	0,1	<b>167,5</b>
15 067	20 059	26 465	29 929	23 186	14,1	0,8	16,3	7,0	0,0	<b>167,8</b>
12 468	14 431	21 454	25 473	18 288	15,9	1,8	13,2	6,3	0,0	<b>176,3</b>
16 908	19 409	25 287	28 950	22 675	13,8	1,0	15,0	7,0	0,0	<b>169,8</b>
13 243	16 470	22 278	24 421	19 314	22,8	1,3	5,0	7,9	0,1	<b>169,7</b>
11 109	12 633	18 979	23 876	16 304	10,1	1,7	4,5	6,4	0,0	<b>174,4</b>
10 917	12 824	17 250	19 931	15 349	21,9	1,2	6,1	7,1	0,3	<b>172,9</b>
12 981	15 421	22 602	25 762	19 104	14,0	0,6	13,2	8,4	0,1	<b>160,3</b>
17 443	20 442	28 427	31 920	24 453	11,8	0,7	17,2	6,4	0,5	<b>165,1</b>
11 402	14 377	22 648	27 195	18 962	13,5	1,8	14,5	6,6	0,2	<b>173,0</b>
12 965	15 451	20 807	24 301	18 497	16,8	0,9	9,6	6,5	0,6	<b>168,2</b>
11 600	14 963	22 719	24 656	18 242	15,5	1,3	12,0	6,4	0,0	<b>168,9</b>
14 823	17 606	24 037	25 501	21 227	21,8	1,1	14,1	6,3	0,0	<b>167,0</b>
7 874	12 469	17 697	19 987	14 924	4,2	1,5	9,8	6,2	0,0	<b>169,8</b>
12 559	15 228	22 156	25 965	19 098	15,3	1,7	9,7	6,5	0,0	<b>173,7</b>

Revidované výsledky ke dni 10.3.2010

### Hrubá měsíční mzda a její složky, diference, placená doba podle podskupin zaměstnání a zaměstnání KZAM-R

Podskupiny zaměstnání a zaměstnání KZAM-R  (zveřejněna zaměstnání, která jsou ve své hlavní třídě zastoupena minimálně 1%)	Počet zaměstnanců přepočtený podle placených měsíců	Medián
		Kč/měs
82119 Obsluha poloautomatického, automatického kovoobráběcího stroje jinde neuved.	4 435	<b>18 609</b>
8223 Obsluha strojů při konečné úpravě a nanášení ochranných povlaků	2 438	<b>18 138</b>
8231 Obsluha strojů na výrobu pryžových výrobků (např. obuvi, pneumatik)	7 204	<b>18 190</b>
8232 Obsluha strojů na výrobu plastových výrobků (vč. laminování)	6 984	<b>15 938</b>
82321 Plastikář - strojník lisování plastů	2 846	<b>15 689</b>
82329 Obsluha strojů na výrobu plastových výrobků jinde neuvedená	2 990	<b>15 600</b>
8261 Obsluha strojů na úpravu vláken, dopřádání a navíjení příže	2 518	<b>14 336</b>
8262 Obsluha tkacích a pletacích strojů	2 500	<b>14 057</b>
8263 Obsluha šicích a vyšívacích strojů	2 613	<b>14 956</b>
8274 Obsluha strojů na zpracování mouky, výrobu pečiva, čokolády a cukrovinek	2 586	<b>15 232</b>
8281 Montážní dělníci montující mechanická zařízení (stroje, vozidla)	16 665	<b>18 671</b>
82816 Dělník montážní linky vozidel, stavebních, zemních strojů	4 098	<b>20 970</b>
82819 Montážní dělník jinde neuvedený	9 608	<b>18 009</b>
8282 Montážní dělníci montující elektrická zařízení	10 523	<b>16 260</b>
82823 Montážní dělník elektrického zařízení, přístrojů	2 618	<b>14 527</b>
82829 Montážní dělník elektrického a energetického zařízení jinde neuvedený	6 586	<b>16 833</b>
8283 Montážní dělníci montující elektronická zařízení	3 623	<b>13 996</b>
8284 Montážní dělníci montující výrobky z kovů, pryže a plastů	5 719	<b>15 351</b>
82849 Montážní dělník výrobků z kovů, plastů, pryže vč. jejich kombinací jinde neuvedený	4 939	<b>15 488</b>
8290 Obsluha jiných stacionárních zařízení a ostatní montážní dělníci	3 623	<b>16 319</b>
8311 Strojvedoucí	5 598	<b>25 553</b>
83112 Strojvedoucí lokomotivy, vlaku	4 182	<b>25 637</b>
8313 Dělníci zabezpečující sestavování vlaků (brzdaři, výhybkáři)	6 836	<b>19 559</b>
8323 Řidiči autobusů, trolejbusů a tramvají	13 632	<b>20 064</b>
83231 Řidič autobusu v městské hromadné dopravě	4 383	<b>25 109</b>
83232 Řidič autobusu v silniční dopravě osob	5 326	<b>18 088</b>
8324 Řidiči nákladních automobilů a tahačů	15 366	<b>17 421</b>
83243 Řidiči nákladního automobilu	10 332	<b>17 465</b>
8331 Obsluha zemědělských a lesních strojů	3 692	<b>14 922</b>
8332 Obsluha zemních a příbuzných strojů	4 225	<b>19 773</b>
8333 Obsluha jeřábů, zdvihacích a podobných manipulačních zařízení	4 243	<b>17 271</b>
8334 Obsluha vysokozdvíhacích a ostatních motorových vozíků	9 221	<b>17 912</b>
83341 Řidič vysokozdvíhacích vozíků	5 241	<b>18 586</b>
83349 Řidič motorových vozíků jinde neuvedený	3 506	<b>17 496</b>
9132 Pomocníci a uklízeči v kancelářích, hotelích, nemocnicích a jiných zařízeních	13 623	<b>9 614</b>
91321 Pomocník, uklízeč v kancelářích	3 046	<b>9 680</b>
91323 Uklízeč výrobních prostor, skladů, svačinka	2 004	<b>9 406</b>
91324 Pomocník, uklízeč ve zdravotnickém zařízení	1 322	<b>8 965</b>
91325 Pomocník, uklízeč v hotelu, v restauraci, pokojská	1 441	<b>10 019</b>
91327 Pomocník, uklízeč ve službách	2 444	<b>9 158</b>
91329 Pomocník, uklízeč jinde neuvedený	2 364	<b>10 537</b>
9141 Domovníci, správci domu	741	<b>13 783</b>



**Hrubá měsíční mzda a její složky, diference, placená doba  
podle podskupin zaměstnání a zaměstnání KZAM-R**

Diference				Průměr	Vybrané složky hrubé měsíční mzdy					Placená doba
					1. decil	1. kvartil	3. kvartil	9. decil	prémie a odměny	
Kč/měs	Kč/měs	Kč/měs	Kč/měs	Kč/měs	%	%	%	%	%	hod/měs
12 213	15 261	21 100	24 379	18 565	16,9	1,6	10,9	6,5	0,0	<b>172,5</b>
11 464	14 097	22 087	23 770	18 013	15,2	1,0	7,6	5,9	0,0	<b>169,0</b>
12 449	14 507	24 885	28 599	19 670	19,3	2,3	9,8	6,8	0,0	<b>173,5</b>
11 153	13 074	19 083	22 417	16 475	15,1	1,9	11,3	5,8	0,0	<b>170,9</b>
10 423	12 335	19 316	22 462	16 184	14,9	1,5	14,4	6,1	0,0	<b>171,9</b>
11 606	12 992	18 838	22 278	16 380	13,5	2,3	9,8	5,6	0,0	<b>169,9</b>
10 673	12 473	16 376	17 841	14 420	16,0	1,3	14,8	7,3	0,3	<b>169,1</b>
9 848	11 399	16 824	19 292	14 370	20,5	1,8	12,0	8,1	0,0	<b>169,5</b>
9 735	11 605	18 434	20 019	15 030	28,2	1,2	3,9	7,4	0,0	<b>168,4</b>
10 795	12 837	17 766	20 355	15 609	12,4	1,8	8,2	6,9	0,0	<b>172,8</b>
12 963	15 808	21 448	23 632	18 578	14,1	1,2	7,7	6,2	0,0	<b>169,1</b>
15 377	18 059	22 494	24 396	20 202	15,0	0,3	5,7	4,2	0,0	<b>166,2</b>
12 543	14 877	20 562	22 946	17 921	11,2	1,3	8,9	6,9	0,0	<b>168,9</b>
11 423	13 490	19 551	22 859	16 802	8,7	0,8	12,5	6,8	0,0	<b>171,1</b>
11 629	12 819	17 659	20 469	15 712	11,5	1,6	11,1	6,2	0,1	<b>173,6</b>
11 540	14 232	20 018	22 942	17 184	6,5	0,5	14,4	7,2	0,0	<b>169,8</b>
10 047	11 816	15 600	17 652	13 975	17,2	1,7	4,8	5,3	0,0	<b>170,8</b>
11 205	13 110	17 522	20 037	15 635	16,1	2,2	8,2	7,0	0,0	<b>171,6</b>
11 439	13 213	17 565	20 046	15 731	16,6	2,3	8,9	7,0	0,0	<b>172,0</b>
11 302	13 276	20 860	25 313	17 545	12,4	0,9	12,3	6,9	0,0	<b>170,6</b>
21 146	23 816	27 535	29 667	25 495	5,7	2,2	15,6	9,2	0,0	<b>170,4</b>
23 197	24 271	27 248	28 956	25 837	4,7	2,7	16,1	9,7	0,0	<b>169,1</b>
16 797	18 125	21 066	22 708	19 637	5,3	2,0	17,0	8,4	0,6	<b>167,3</b>
16 080	17 750	25 107	28 012	21 273	10,1	2,3	12,4	7,4	0,7	<b>188,0</b>
17 590	19 915	28 234	30 053	24 275	7,0	2,1	14,3	8,1	0,1	<b>189,5</b>
15 160	16 515	19 691	21 408	18 242	15,7	2,8	7,6	6,7	2,0	<b>187,1</b>
12 834	14 991	20 702	23 905	18 021	21,2	2,0	3,4	7,4	0,5	<b>181,5</b>
13 439	15 188	20 723	23 728	18 220	19,1	2,0	3,8	7,4	0,5	<b>181,0</b>
11 816	13 096	17 138	19 768	15 704	15,1	2,2	2,7	9,9	0,1	<b>184,4</b>
15 159	17 095	22 613	25 598	20 301	18,2	2,0	5,3	9,9	0,5	<b>175,8</b>
11 372	13 743	21 161	25 529	17 937	14,5	1,6	9,1	7,3	0,0	<b>173,4</b>
12 399	14 951	20 924	23 198	18 011	15,7	1,6	6,3	6,1	0,1	<b>172,5</b>
12 491	15 265	21 417	23 508	18 416	16,8	1,5	5,9	6,1	0,1	<b>171,3</b>
12 467	14 866	19 851	22 715	17 660	13,9	1,6	6,9	6,1	0,1	<b>173,9</b>
7 928	8 606	11 242	13 775	10 367	9,6	0,5	4,7	5,7	0,0	<b>170,5</b>
7 751	8 547	10 966	12 833	10 058	10,7	0,2	3,7	6,3	0,0	<b>165,6</b>
7 731	8 267	11 125	13 063	10 039	12,8	0,6	3,6	6,6	0,0	<b>166,8</b>
7 916	8 379	9 631	11 070	9 249	4,7	0,7	6,6	5,0	0,0	<b>170,5</b>
8 604	9 244	11 644	13 670	10 642	11,1	0,7	5,9	6,0	0,0	<b>170,8</b>
7 819	8 337	10 344	12 727	9 913	6,9	0,6	4,1	5,1	0,0	<b>179,6</b>
8 273	9 008	13 465	16 150	11 767	10,4	0,4	3,6	4,8	0,0	<b>170,3</b>
8 755	10 789	16 987	20 305	14 573	15,3	0,7	5,6	5,3	0,4	<b>170,7</b>

Revidované výsledky ke dni 10.3.2010

**Hrubá měsíční mzda a její složky, diference, placená doba  
podle podskupin zaměstnání a zaměstnání KZAM-R**

Podskupiny zaměstnání a zaměstnání KZAM-R  (zveřejněna zaměstnání, která jsou ve své hlavní třídě zastoupena minimálně 1%)	Počet zaměstnanců přepočtený podle placených měsíců	Medián
		Kč/měs
9152 Vrátní, hlídači, uváděči a šatnářky	5 108	<b>10 532</b>
91521 Vrátný	3 076	<b>10 835</b>
91522 Hlídač	1 732	<b>10 334</b>
9161 Sběrači odpadků, popeláři	1 488	<b>13 950</b>
91613 Popelář	992	<b>15 340</b>
9162 Metaři, čističi záchodků, žump, kanálů a podobných zařízení	864	<b>15 722</b>
9311 Pomocní a nekvalifikovaní dělníci v dolech a lomech a v příbuzných oborech	1 532	<b>19 274</b>
9312 Pomocní a nekvalifikovaní dělníci na stavbách a údržbě silnic, přehrad	1 023	<b>16 820</b>
9321 Pomocní a nekvalifikovaní montážní a manipulační dělníci	15 171	<b>13 001</b>
93211 Manipulační dělník v průmyslu (ve výrobě)	5 869	<b>13 639</b>
93212 Pomocný dělník v průmyslu (ve výrobě)	6 850	<b>12 980</b>
93213 Pomocný montážní dělník	532	<b>9 471</b>
93219 Nekvalifikovaný montážní a manipulační pracovník v průmyslu jinde neuvedený	1 525	<b>11 519</b>
9322 Ruční baliči a pytlavači	2 419	<b>12 559</b>
93221 Balič ruční	2 078	<b>12 338</b>
9323 Dělníci nádvorní skupiny (pomocní montéři)	3 135	<b>13 880</b>
93239 Nekvalifikovaný pracovník jinde neuvedený	2 674	<b>14 022</b>
9333 Vazači a nosiči břemen, přístavní dělníci (dokaři)	1 143	<b>15 342</b>
93331 Vazač břemen	651	<b>16 006</b>
9339 Pomocní a nekvalifikovaní pracovníci v dopravě, ve skladech, v telekomunikacích	12 664	<b>13 706</b>
93391 Pomocný, manipulační dělník v dopravě	1 071	<b>15 296</b>
93393 Pomocný skladník	7 491	<b>13 792</b>
93397 Pomocný pracovník obchodního provozu	941	<b>11 178</b>
93399 Nekvalifikovaný pracovník v dopravě, skladech, telekomunikacích jinde neuvedený	2 831	<b>13 961</b>

**Hrubá měsíční mzda a její složky, diference, placená doba  
podle podskupin zaměstnání a zaměstnání KZAM-R**

Diference				Průměr	Vybrané složky hrubé měsíční mzdy					Placená doba
					1. decil	1. kvartil	3. kvartil	9. decil	prémie a odměny	
Kč/měs	Kč/měs	Kč/měs	Kč/měs	Kč/měs	%	%	%	%	%	hod/měs
8 113	9 049	12 481	14 492	11 057	8,4	1,3	11,1	5,8	0,2	<b>173,1</b>
8 256	9 225	12 760	14 940	11 335	8,6	1,2	11,5	5,9	0,1	<b>173,0</b>
8 096	8 977	12 177	13 565	10 735	7,7	1,7	10,7	5,4	0,4	<b>174,0</b>
8 873	11 156	16 504	18 760	13 982	13,5	2,4	7,1	7,4	0,2	<b>179,1</b>
11 537	13 283	17 273	19 580	15 457	13,1	2,7	8,8	7,9	0,1	<b>181,3</b>
10 054	11 810	18 906	21 457	15 743	17,1	0,8	5,0	8,5	2,0	<b>166,2</b>
14 010	16 168	24 468	29 428	20 749	15,2	1,4	7,6	11,7	0,4	<b>166,6</b>
12 122	14 340	20 896	25 381	18 699	24,6	1,7	1,8	10,8	1,0	<b>178,7</b>
9 274	11 033	15 901	19 154	13 776	13,9	1,3	7,4	6,6	0,0	<b>171,7</b>
9 606	11 263	17 042	20 232	14 437	15,5	1,5	7,5	6,6	0,1	<b>171,7</b>
9 912	11 595	15 398	18 409	13 748	12,3	1,1	8,3	6,6	0,0	<b>170,9</b>
7 730	8 562	11 322	14 647	10 518	7,7	0,9	4,3	6,7	0,1	<b>173,4</b>
8 438	9 506	14 622	17 827	12 527	15,7	1,1	4,0	7,0	0,0	<b>175,2</b>
9 151	10 576	14 579	18 262	13 231	13,2	1,2	8,5	6,9	0,0	<b>170,4</b>
9 068	10 410	14 204	17 184	12 767	14,0	1,1	8,0	7,2	0,0	<b>170,1</b>
9 731	12 036	15 951	18 087	14 158	14,7	0,4	4,5	6,2	0,0	<b>167,9</b>
9 789	12 191	16 013	18 072	14 219	14,1	0,3	4,5	6,1	0,0	<b>167,3</b>
10 817	12 880	17 491	19 565	15 388	15,7	1,6	4,2	6,6	0,2	<b>174,5</b>
11 199	13 751	17 952	20 334	16 015	17,8	1,5	4,5	6,1	0,0	<b>172,2</b>
9 994	11 519	16 462	19 818	14 440	13,4	0,9	5,5	7,2	0,3	<b>169,5</b>
10 918	12 092	18 695	20 513	15 579	13,6	0,9	10,1	7,3	0,3	<b>169,0</b>
9 762	11 411	16 757	20 195	14 528	15,2	1,1	4,4	6,8	0,2	<b>170,3</b>
9 346	10 194	12 351	15 058	11 806	8,4	0,6	7,6	6,0	0,0	<b>173,8</b>
11 073	12 588	15 950	18 610	14 664	9,8	0,6	5,8	8,6	0,8	<b>166,1</b>



**Průměrná měsíční odpracovaná a neodpracovaná doba  
v podnikatelské sféře České republiky**

**Průměr měsíční odpracované doby ..... 152,8 hod/měs**

z toho přesčas ..... 4,8 hod/měs

**Diferenciace**

1. decil - 10 % měsíčních odpracovaných dob menších než ..... 125,7 hod/měs

1. kvartil - 25 % měsíčních odpracovaných dob menších než ..... 145,6 hod/měs

Medián - 50 % měsíčních odpracovaných dob menších než ..... 157,2 hod/měs

3. kvartil - 25 % měsíčních odpracovaných dob větších než ..... 166,5 hod/měs

9. decil - 10 % měsíčních odpracovaných dob větších než ..... 173,3 hod/měs

**Průměr měsíční neodpracované doby ..... 19,9 hod/měs**

z toho nemoc ..... 8,3 hod/měs

z toho dovolená ..... 8,1 hod/měs

Revidované výsledky ke dni 10.3.2010

**Průměrná měsíční odpracovaná a neodpracovaná doba  
podle hlavních tříd zaměstnání KZAM-R**

Hlavní třída zaměstnání KZAM-R	Struktura zaměstnanců přečtená podle evid. měsíců  %	Odpracovaná doba		Neodpracovaná doba		
		celkem	z toho přesčas	celkem	z toho	
					nemoc	dovolená
		hod/měs	hod/měs	hod/měs	hod/měs	hod/měs
1 Zákonodárci, vedoucí a řídicí pracovníci	7,0	157,4	0,7	13,2	2,9	8,3
2 Vědečtí a odborní duševní pracovníci	8,2	157,0	1,2	13,8	3,2	8,4
3 Techničtí, zdravotničtí a pedagogičtí pracovníci	19,2	155,9	1,9	14,9	4,4	8,0
4 Nižší administrativní pracovníci	7,2	150,4	2,0	19,0	7,9	8,4
5 Provozní prac. ve službách a obchodu	6,5	153,9	3,4	18,4	8,6	7,9
6 Dělníci v zemědělství, lesnictví a rybářství	1,4	150,6	8,0	28,0	14,2	9,6
7 Řemeslníci, výrobci a zpracovatelé	22,7	150,5	7,4	24,4	11,4	7,9
8 Obsluha strojů a zařízení	21,0	151,4	8,4	23,1	10,8	8,0
9 Pomocní a nekvalifikovaní pracovníci	6,9	148,7	4,9	24,1	12,1	7,8
<b>CELKEM ČR - podnikatelská sféra</b>	<b>100</b>	<b>152,8</b>	<b>4,8</b>	<b>19,9</b>	<b>8,3</b>	<b>8,1</b>

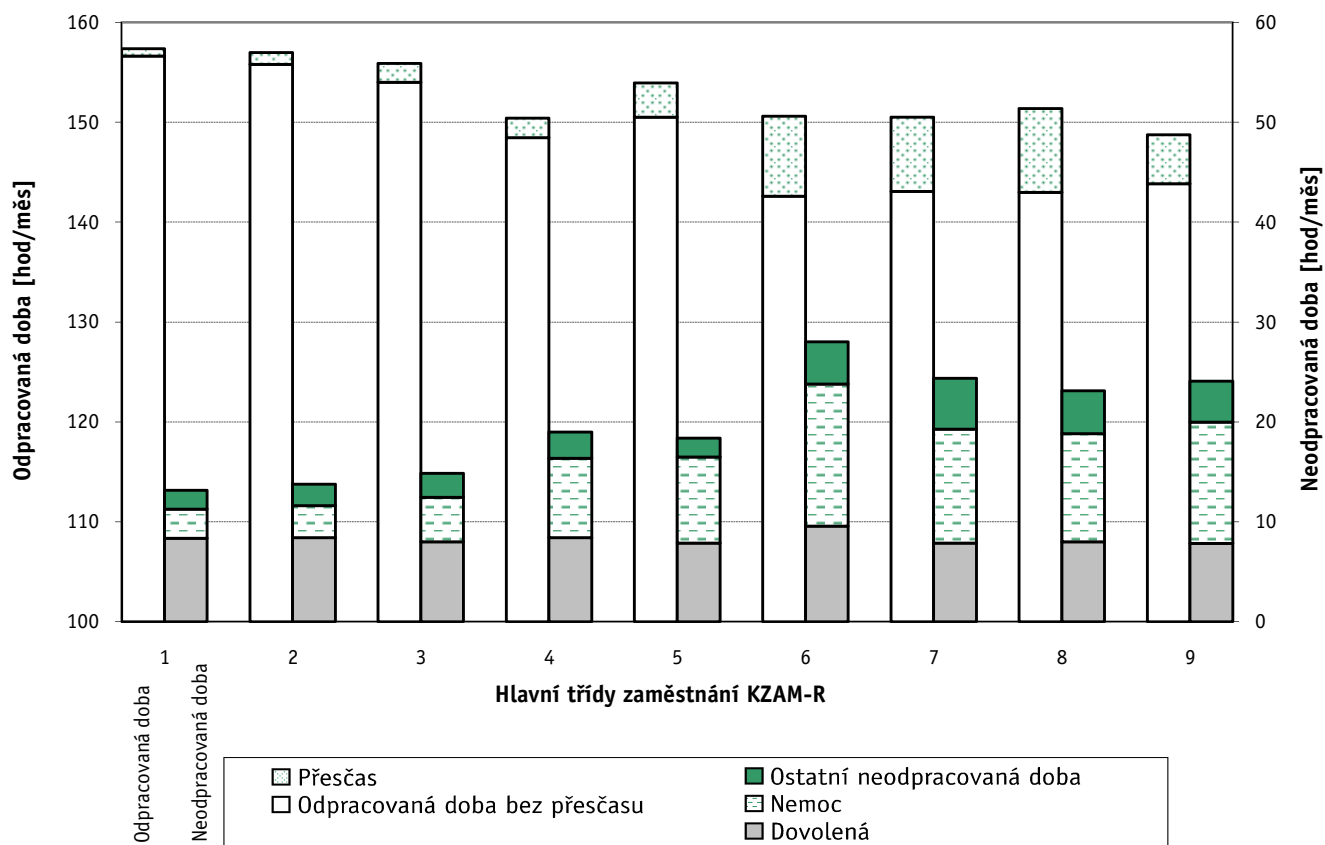

Revidované výsledky ke dni 10.3.2010

**Průměrná měsíční odpracovaná a neodpracovaná doba  
dle podskupin zaměstnání a zaměstnání KZAM-R**

Podskupiny zaměstnání a zaměstnání KZAM-R  (zveřejněna zaměstnání, která jsou ve své hlavní třídě zastoupena minimálně 1%)	Počet zaměstnanců přepočtený podle evid. měsíců	Odpracovaná doba		Neodpracovaná doba		
		celkem	z toho přesčas	celkem	z toho	
					nemoc	dovolená
hod/měs	hod/měs	hod/měs	hod/měs	hod/měs		
1210 Ředitelé a prezidenti velkých organizací, podniků	2 505	<b>157,6</b>	0,2	11,5	1,2	8,7
12105 Vedoucí velké zpracovatelské organizace	780	<b>156,3</b>	0,1	9,9	0,8	7,4
1221 Ved. pracovníci v zemědělství, lesnictví, rybář. a mysliv.	1 255	<b>157,5</b>	1,6	12,9	2,7	9,0
1222 Vedoucí pracovníci v průmyslu (ve výrobě)	7 957	<b>154,9</b>	1,9	12,5	2,0	7,7
12221 Výrobní, technický náměstek výrobní organizace	1 110	<b>156,0</b>	0,3	10,6	1,0	7,8
12223 Vedoucí výrobního (provozního) útvaru v energetice	697	<b>150,8</b>	0,7	13,0	1,6	8,9
12224 Vedoucí výrobního (provozního) útvaru ve strojírenství	1 855	<b>156,1</b>	1,7	11,5	2,1	7,0
12229 Vedoucí pracovník výrobního útvaru v průmyslu jinde n.	2 579	<b>155,9</b>	3,1	13,2	2,3	7,1
1223 Vedoucí pracovníci ve stavebnictví a zeměměřičtví	1 811	<b>158,1</b>	0,6	14,2	2,3	9,8
1224 Vedoucí pracovníci ve velkoobchodě a v maloobchodě	8 968	<b>154,6</b>	1,0	17,3	5,0	9,8
12241 Vedoucí provozní jednotky obchodu	3 754	<b>152,9</b>	1,2	18,7	5,1	9,8
12242 Vedoucí oddělení, sektoru obchodního domu	1 087	<b>154,3</b>	0,7	16,9	4,9	10,0
12244 Vedoucí provozu v maloobchodě	1 114	<b>153,6</b>	0,5	17,7	5,9	9,7
12246 Vedoucí obchodního odboru (útvaru)	741	<b>158,5</b>	0,3	13,0	3,1	8,9
12249 Vedoucí pracovník ve velkoobchodě, maloobchodě j. n.	1 958	<b>155,9</b>	1,2	17,1	5,7	10,6
1226 Ved. pracovníci v dopr., skladování, telekom. a na pošt. úř.	5 234	<b>142,6</b>	0,8	18,2	5,1	10,0
12266 Vedoucí provoz. útvaru poštovního úřadu, telekomunikací	3 357	<b>137,6</b>	1,2	21,4	6,7	10,7
12267 Vedoucí provozního útvaru dopravní organizace	961	<b>151,4</b>	0,2	12,3	2,4	8,8
1227 Ved. prac. v organ.zaměřených na poskytování obch.služ.	4 750	<b>155,9</b>	0,2	14,9	2,3	10,5
12271 Vedoucí provozu v peněžnictví, v pojišťovnictví	1 897	<b>157,0</b>	0,1	15,2	2,1	11,0
12273 Vedoucí provozního útvaru banky, spořitelny, pojišťovny	1 477	<b>157,8</b>	0,1	14,6	2,4	10,5
1229 Ved. pracovních dílčích celků jinde neuved. (kult.,zdrav.)	2 357	<b>156,1</b>	0,7	13,8	3,2	8,5
12299 Vedoucí pracovník dílčího celku jinde neuvedený	1 966	<b>155,0</b>	0,7	14,4	3,5	8,5
1231 Vedoucí pracovníci finančních a hospodářských útvarů	4 980	<b>155,4</b>	0,3	12,6	1,9	8,6
12311 Ekonomický náměstek (ekonomický ředitel)	1 104	<b>156,6</b>	0,1	11,7	1,2	8,7
12314 Vedoucí útvaru informační soustavy, účetnictví	644	<b>154,1</b>	0,4	12,7	2,0	8,1
12318 Vedoucí ekonomického útvaru	751	<b>156,1</b>	0,4	12,7	2,4	8,4
12319 Vedoucí pracovník finančního, hospodářského útvaru j. n.	842	<b>155,1</b>	0,4	13,3	2,3	9,0
1232 Ved. prac. personálních útvarů a útvarů průmysl. vztahů	1 062	<b>153,8</b>	0,4	13,4	2,3	8,5
1233 Vedoucí pracovníci odbytových útvarů (vč. průzkumu trhu)	3 742	<b>154,9</b>	0,4	13,0	1,7	9,1
12331 Obchodní náměstek (obchodní ředitel)	868	<b>157,5</b>	0,2	11,3	1,3	8,6
12334 Vedoucí útvaru odbytu (prodeje)	1 502	<b>153,6</b>	0,3	13,2	1,6	9,1
1235 Vedoucí pracovníci zásobovacích útvarů	1 433	<b>155,0</b>	1,2	12,8	2,5	8,4
12351 Vedoucí útvaru zásobování, nákupu	954	<b>154,5</b>	0,7	12,6	2,4	8,4
1236 Vedoucí pracovníci výpočetních útvarů	984	<b>155,5</b>	0,9	12,4	1,6	8,4
1237 Vedoucí pracovníci výzkumných a vývojových útvarů	1 455	<b>156,2</b>	0,6	10,9	1,7	7,5
1239 Vedoucí pracovníci ostatních útvarů jinde neuvedení	4 046	<b>153,8</b>	0,9	14,0	2,6	8,9
12391 Vedoucí sekretariátu ředitele velké organizace	950	<b>154,4</b>	0,7	15,7	3,7	9,3
12399 Vedoucí pracovník velkého univerzálního útvaru jinde n.	2 385	<b>153,1</b>	0,9	13,7	2,0	8,9
1312 Vedoucí, ředitelé v průmyslu (ve výrobě)	1 454	<b>156,1</b>	1,3	11,7	2,0	7,7
13122 Vedoucí samostatného výrobního provozu	830	<b>156,0</b>	1,1	12,1	2,1	8,1
1314 Vedoucí, ředitelé ve velkoobchodu a maloobchodu	3 455	<b>154,8</b>	1,9	17,1	5,3	9,0

Revidované výsledky ke dni 10.3.2010

**Průměrná měsíční odpracovaná a neodpracovaná doba  
dle podskupin zaměstnání a zaměstnání KZAM-R**

Podskupiny zaměstnání a zaměstnání KZAM-R  (zveřejněna zaměstnání, která jsou ve své hlavní třídě zastoupena minimálně 1%)	Počet zaměstnanců přepočtený podle evid. měsíců	Odpracovaná doba		Neodpracovaná doba		
		celkem	z toho přesčas	celkem	z toho	
					nemoc	dovolená
hod/měs	hod/měs	hod/měs	hod/měs	hod/měs		
13142 Vedoucí maloobchodní prodejny	2 886	<b>154,0</b>	2,2	18,0	5,8	9,2
1315 Vedoucí, ředitelé v restauracích a hotelích	659	<b>160,7</b>	0,6	12,0	4,1	7,1
1316 Vedoucí v dopravě, sklad., telekomun. a na pošt. úřadech	1 524	<b>148,2</b>	1,2	18,0	4,3	9,9
2113 Chemici	1 203	<b>149,7</b>	1,3	16,3	5,1	9,1
2119 Ostatní vědci a odborníci v příbuz. oborech jinde neuved.	1 257	<b>156,5</b>	2,8	12,8	2,7	7,3
21191 Vědecký pracovník v oborech technických jinde neuved.	1 256	<b>156,5</b>	2,8	12,8	2,7	7,3
2131 Projektanti a analytici výpočetních systémů	2 140	<b>157,7</b>	1,1	13,6	2,4	8,9
21313 Projektant a analytik informačních systémů	1 172	<b>156,8</b>	1,3	13,6	2,4	8,7
2132 Programátoři	3 937	<b>157,3</b>	1,3	12,2	2,2	7,7
21321 Programátor specialista v oboru výpočetní techniky	1 381	<b>159,1</b>	1,6	10,3	1,5	6,9
21323 Programátor informačních systémů	1 059	<b>157,9</b>	0,6	12,4	2,2	7,8
2139 Ostatní odborníci zabývající se výp. tech. jinde neuvedení	4 170	<b>155,2</b>	1,2	14,0	2,5	8,9
21392 Inženýr správce integrovaných, informačních systémů, sítí	1 283	<b>155,4</b>	1,1	13,9	2,5	8,8
2142 Projektanti staveb a areálů, stavební inženýři	3 110	<b>155,5</b>	0,9	13,8	3,3	8,7
2143 Projektanti elektrotechnických zařízení, elektroinženýři	2 712	<b>155,0</b>	2,2	13,2	2,4	8,1
2144 Projektanti elektronických syst. a telekomunikačních sítí	1 897	<b>154,9</b>	3,6	13,6	2,5	8,4
21446 Inženýr elektronik telekomunikace, radiokomunikace	1 085	<b>152,9</b>	3,8	13,9	2,4	8,4
2145 Projektanti a konstruktéři strojních zaříz., strojní inženýři	5 560	<b>157,2</b>	3,1	11,9	2,8	6,5
21452 Inženýr projektant, konstruktér průmyslov. zařízení, strojí	2 861	<b>157,0</b>	3,1	12,0	2,9	6,4
2149 Ostatní architekti, projektanti, konstrukt.a techn.inženýři	2 952	<b>154,0</b>	1,7	13,8	2,5	7,9
21499 Inženýr jinde neuvedený	1 643	<b>154,6</b>	2,4	14,0	2,3	7,5
2221 Lékaři, ordináři (kromě zubních lékařů)	2 217	<b>163,6</b>	8,5	14,9	3,7	9,4
22217 Lékař se specializací v oboru jinde neuvedeném	1 164	<b>161,9</b>	7,7	15,3	4,0	9,2
2311 Vědeckopedagogičtí pracovníci	13 051	<b>160,5</b>	0,1	12,6	2,1	9,3
23112 Profesor vysokoškolský, univerzitní	1 514	<b>160,2</b>	0,0	12,3	1,5	9,8
23113 Docent	3 095	<b>161,2</b>	0,1	11,9	1,8	9,1
23114 Odborný asistent vysoké školy, univerzity	7 095	<b>160,2</b>	0,1	13,1	2,4	9,4
23115 Asistent vysoké školy, univerzity	1 020	<b>160,7</b>	0,1	12,2	2,0	9,0
2411 Odborní pracov. na úseku účetnictví, financí, daní, apod.	6 807	<b>152,8</b>	0,8	15,3	3,5	8,9
24112 Hlavní, vedoucí účetní	1 404	<b>155,1</b>	0,9	13,2	2,3	8,6
24119 Odborný pracovník účetnictví a financování jinde neuved.	1 753	<b>149,3</b>	1,1	16,9	4,2	9,3
2412 Odbor. pracovníci na úseku zaměstnaneckých, pers. věcí	1 450	<b>153,5</b>	0,9	15,0	3,4	8,8
2413 Odborní pracovníci v bankovníctví a pojišťovnictví	16 540	<b>151,0</b>	0,7	18,8	5,1	10,6
24132 Bankovní makléř, poradce, expert, dealer	6 672	<b>147,8</b>	0,7	18,9	5,1	10,7
24135 Odborný pracovník pro úvěrovou administrativu	3 736	<b>154,7</b>	1,0	19,1	5,5	11,1
24138 Odborný pracovník v pojišťovnictví	1 185	<b>153,7</b>	0,0	18,1	4,7	9,3
24139 Odborný pracovník bankovníctví a pojišťovnictví jinde n.	3 017	<b>150,1</b>	0,7	19,3	5,2	10,5
2419 Ostatní odborní pracovníci v oblasti podnikání	7 372	<b>152,9</b>	1,4	14,4	2,9	8,7
24192 Odborný pracovník marketingu (zahraničních vztahů)	1 191	<b>155,2</b>	0,4	14,6	2,6	9,8
24199 Odborný pracovník v oblasti podnikání jinde neuvedený	4 559	<b>152,4</b>	1,9	14,2	3,0	8,4
2421 Právníci, právní poradci (mimo advokacie a soudnictví)	1 288	<b>153,8</b>	0,2	15,2	3,5	9,2
2441 Ekonomové - vědecktí pracovníci, specialisté, experti	4 049	<b>153,1</b>	1,1	15,2	3,6	8,9



Revidované výsledky ke dni 10.3.2010

**Průměrná měsíční odpracovaná a neodpracovaná doba  
dle podskupin zaměstnání a zaměstnání KZAM-R**

Podskupiny zaměstnání a zaměstnání KZAM-R  (zveřejněna zaměstnání, která jsou ve své hlavní třídě zastoupena minimálně 1%)	Počet zaměstnanců přečtený podle evid. měsíců	Odpracovaná doba		Neodpracovaná doba		
		celkem	z toho přesčas	celkem	z toho	
					nemoc	dovolená
hod/měs	hod/měs	hod/měs	hod/měs	hod/měs		
24415 Odborný ekonom marketingu, obchodu	1 234	<b>151,4</b>	0,5	15,1	3,8	8,4
2451 Spisovatelé, autoři, kritikové, novináři, redaktoři	1 902	<b>158,2</b>	1,4	15,8	4,5	9,4
24517 Redaktor - publicista	1 479	<b>157,1</b>	0,1	16,0	4,6	9,4
2470 Odborní administrativní pracovníci jinde neuvedení	3 747	<b>155,1</b>	0,9	15,6	4,2	9,2
24706 Odborný administrativní pracovník podnikatelské organiz.	1 602	<b>154,0</b>	1,2	16,5	4,6	9,2
24709 Odborný administrativní pracovník jinde neuvedený	1 501	<b>154,1</b>	1,0	15,6	4,4	9,1
3112 Stavební technici	8 320	<b>157,2</b>	2,5	15,7	4,0	9,2
31121 Mistr stavební výroby	4 129	<b>159,0</b>	3,8	16,4	3,9	9,9
3113 Elektrotechnici	7 586	<b>153,3</b>	4,1	14,8	3,5	8,7
31131 Mistr elektrotechnické výroby, výroby a rozvodu energie	3 364	<b>152,2</b>	4,4	14,6	3,7	9,0
3114 Elektronici a technici v radiokomunikacích a telekomunik.	5 155	<b>155,0</b>	7,4	16,4	4,4	8,5
31146 Technik, inspektor radiokomunikací, telekomunikací	2 295	<b>153,2</b>	7,0	16,6	3,8	8,8
3115 Strojírenští technici	18 732	<b>155,2</b>	4,4	14,2	4,0	6,6
31151 Mistr strojírenské výroby	4 848	<b>157,8</b>	6,5	13,9	4,1	6,5
31155 Strojírenský technik kontrolor jakosti, laborant	3 940	<b>154,4</b>	4,5	14,9	4,7	6,1
31157 Strojírenský technik technolog, normalizátor	3 453	<b>155,4</b>	3,4	13,2	3,9	6,3
31159 Strojírenský technik jinde neuvedený	2 330	<b>154,0</b>	3,7	15,2	3,7	6,7
3116 Chemičtí technici	4 441	<b>150,2</b>	3,0	16,1	4,2	9,0
3117 Důlní a hutní technici	2 917	<b>151,7</b>	5,4	16,0	2,5	9,6
3118 Technici v kartografii, kresličí a zeměměřiči	2 943	<b>154,8</b>	1,8	13,7	4,0	6,7
3119 Ostatní techničtí pracovníci jinde neuvedení	22 140	<b>155,0</b>	3,6	14,4	4,2	7,7
31191 Mistr jinde neuvedený	7 253	<b>156,6</b>	5,7	14,4	4,2	7,8
31199 Technik jinde neuvedený	7 456	<b>154,6</b>	2,0	14,2	3,9	7,7
3121 Poradci ve výpočetní technice	2 476	<b>155,6</b>	1,1	14,1	2,7	8,9
3122 Operátoři a obsluha výpočetní techniky	3 604	<b>153,4</b>	2,2	16,7	5,0	9,1
3152 Bezpečnostní tech.a tech. pro kontrolu zdravotní nezávad.	4 486	<b>152,9</b>	2,6	14,9	4,6	7,6
3160 Technici železničního provozu	7 759	<b>148,8</b>	7,1	16,8	4,4	10,1
31606 Výpravčí (dispoziční, vnější služby)	3 988	<b>149,1</b>	11,3	17,9	4,1	11,0
3212 Technici v agronomii, v lesnictví a v zemědělství	4 782	<b>156,8</b>	0,8	14,3	4,1	8,8
3231 Ošetřovatelé, všeobecné zdravotní sestry	4 865	<b>152,1</b>	2,9	16,4	6,4	8,4
32313 Sestra (zdravotní sestra) (szp)	3 365	<b>150,4</b>	2,6	16,9	6,8	8,6
3411 Zprostředkovatelé finanč. transakcí, obchodu s cen. papíry	2 448	<b>156,9</b>	1,2	17,3	5,3	10,4
3412 Pojišťovací agenti	5 429	<b>151,6</b>	0,3	20,7	6,9	9,2
34121 Pojišťovací agent, zprostředkovatel pojištění	2 136	<b>148,7</b>	0,0	23,9	8,4	9,2
34124 Referent pojišťovny	2 161	<b>152,5</b>	0,4	18,6	6,5	9,0
3415 Obchodní cestující, prof. poradci v obchodě, obch.zástupci	7 452	<b>153,9</b>	0,5	16,0	4,9	8,5
34152 Obchodní zástupce	5 480	<b>154,8</b>	0,2	14,5	4,0	8,3
3416 Nákupčí	6 432	<b>153,5</b>	1,5	15,0	4,3	7,9
34161 Nákupčí (zásobovač, nákupce)	4 870	<b>153,7</b>	1,7	14,6	4,0	7,7
3421 Obchodní agenti	8 361	<b>152,0</b>	0,8	15,6	4,5	8,1
34213 Obchodní referent (referent obchodní služby)	6 105	<b>151,8</b>	0,9	15,7	4,8	7,9
3422 Odbytoví a přepravní agenti	8 983	<b>151,0</b>	1,5	17,2	5,4	9,0

Revidované výsledky ke dni 10.3.2010

**Průměrná měsíční odpracovaná a neodpracovaná doba  
dle podskupin zaměstnání a zaměstnání KZAM-R**

Podskupiny zaměstnání a zaměstnání KZAM-R  (zveřejněna zaměstnání, která jsou ve své hlavní třídě zastoupena minimálně 1%)	Počet zaměstnanců přepočtený podle evid. měsíců	Odpracovaná doba		Neodpracovaná doba		
		celkem	z toho přesčas	celkem	z toho	
					nemoc	dovolená
hod/měs	hod/měs	hod/měs	hod/měs	hod/měs		
34221 Odbytový agent (odbytář, prodejce)	5 458	<b>150,1</b>	0,8	17,6	5,9	9,0
3431 Odborné sekretářky, sekretáři	4 491	<b>154,0</b>	0,5	16,4	4,6	8,9
34319 Odborný sekretář, sekretářka jinde neuvedený	2 198	<b>153,7</b>	0,5	16,0	4,5	8,5
3433 Prac. v oblasti účetnictví, fakturace, rozpočet., kalkulace	22 355	<b>154,1</b>	1,0	15,1	4,1	8,1
34331 Účetní všeobecný	7 571	<b>154,3</b>	0,8	15,2	4,1	8,3
34332 Účetní mzdový	2 886	<b>155,7</b>	1,7	13,3	3,2	7,3
34333 Účetní finanční	2 904	<b>154,9</b>	0,8	14,7	4,0	8,2
34338 Referent kalkulací, cen, rozpočtů	2 043	<b>154,3</b>	1,4	14,8	4,4	7,5
34339 Referent účetnictví, financování, rozpočet. a kalkul.jinde n.	2 972	<b>151,8</b>	0,9	16,4	4,5	8,2
3436 Referenti osobních oddělení	2 640	<b>151,8</b>	0,9	16,1	4,5	8,0
3439 Ostatní odborní administrativní pracovníci jinde neuvedení	11 463	<b>153,2</b>	0,8	16,4	5,1	8,5
34394 Referent hospodářské správy	2 365	<b>152,2</b>	0,7	16,2	4,9	8,7
34399 Referent administrativy jinde neuvedený	5 627	<b>153,8</b>	0,7	16,6	5,3	8,6
4113 Pracovníci přípravy dat výpočetní techniky	1 788	<b>152,6</b>	1,0	17,8	6,5	8,4
41131 Operátor počítače pro vkládání dat	1 100	<b>150,5</b>	1,2	18,9	7,0	8,7
4115 Sekretářky, sekretáři	7 609	<b>153,7</b>	1,0	16,7	5,7	8,0
41151 Sekretářka, sekretář	3 769	<b>153,6</b>	0,6	16,3	5,5	8,2
41159 Administrativní pracovník jinde neuvedený	3 493	<b>153,4</b>	1,4	17,5	6,1	7,8
4121 Nižší účetní	2 891	<b>155,2</b>	0,9	15,5	5,1	8,2
41211 Nižší účetní všeobecný	977	<b>156,2</b>	0,7	14,8	5,0	8,1
4123 Nižší finanční, daňoví úředníci a úředníci v příb. oborech	1 245	<b>154,5</b>	0,9	18,2	4,6	11,2
41233 Nižší úředník peněžnictví	895	<b>154,5</b>	0,9	18,6	4,7	11,7
4131 Úředníci ve skladech	12 331	<b>151,9</b>	5,6	19,4	8,3	8,3
41311 Vedoucí malého skladu, skladmistr	1 377	<b>153,5</b>	5,8	17,5	7,3	7,9
41312 Skladník (úředník)	5 739	<b>151,1</b>	4,9	19,7	8,6	8,0
41314 Úředník expedice, expedient	1 863	<b>153,1</b>	6,0	19,2	8,1	8,6
41315 Operátor skladů	2 263	<b>150,8</b>	6,8	20,6	8,8	8,8
4132 Úředníci ve výrobě (např. výrobní plánovači)	2 712	<b>153,5</b>	4,3	16,0	5,6	7,1
41323 Dílenský plánovač výroby	1 066	<b>152,4</b>	3,6	15,9	5,5	6,9
4133 Úředníci v dopravě a v přepravě (dispečeři, kontr. apod.)	3 922	<b>149,1</b>	3,6	19,1	6,7	10,4
41331 Dispečer dopravy a přepravy, komerční dispečer	1 452	<b>155,9</b>	2,6	15,3	4,6	8,9
4142 Poštovní doručovatelé, úředníci v třídárnách	17 027	<b>133,7</b>	1,7	26,0	12,5	9,4
41421 Doručovatel poštovních zásilek, tisku	11 155	<b>134,2</b>	1,5	26,5	13,2	9,0
41423 Referent poštovního provozu	959	<b>137,7</b>	0,6	24,1	8,8	10,9
41428 Úředník třídění poštovních zásilek	1 838	<b>125,4</b>	2,9	28,5	14,9	10,4
41429 Provozní pracovník pošty jinde neuvedený	2 457	<b>134,6</b>	2,3	23,7	10,4	9,6
4190 Ostatní nižší úředníci jinde neuvedení	1 633	<b>153,7</b>	1,8	17,3	6,0	8,1
41909 Nižší úředník (referent) jinde neuvedený	1 057	<b>153,1</b>	1,9	17,7	6,0	8,1
4211 Pokladníci (v bankách, pojišťov., spořitelnách, na počtě)	3 431	<b>147,5</b>	1,9	19,6	6,5	10,2
42111 Pokladník v bance	1 421	<b>150,5</b>	0,8	19,1	5,3	11,7
4212 Úředníci na přepážkách a směnárnici	11 024	<b>139,3</b>	1,3	22,5	8,7	10,1
42122 Úředník u přepážky v bance	1 387	<b>155,6</b>	0,5	17,8	5,4	10,7

Revidované výsledky ke dni 10.3.2010

**Průměrná měsíční odpracovaná a neodpracovaná doba  
dle podskupin zaměstnání a zaměstnání KZAM-R**

Podskupiny zaměstnání a zaměstnání KZAM-R  (zveřejněna zaměstnání, která jsou ve své hlavní třídě zastoupena minimálně 1%)	Počet zaměstnanců přepočtený podle evid. měsíců	Odpracovaná doba		Neodpracovaná doba		
		celkem	z toho přesčas	celkem	z toho	
					nemoc	dovolená
hod/měs	hod/měs	hod/měs	hod/měs	hod/měs		
42123 Úředník u přepážky v pojišťovně	1 249	<b>150,2</b>	0,1	20,2	7,3	8,6
4213 Pokladníci v obchodě, společném stravování apod.	10 362	<b>143,6</b>	1,3	24,9	13,4	9,1
42131 Pokladník v obchodě	5 931	<b>140,3</b>	0,9	24,9	13,0	9,4
42134 Pokladník v maloobchodní prodejně	2 791	<b>145,1</b>	0,9	26,9	15,3	9,8
42135 Pokladník kontrolní pokladny v samoobsluze	1 087	<b>151,9</b>	4,7	23,4	12,7	7,7
4214 Prodavači vstupenek, jízdenek apod.	1 790	<b>144,1</b>	5,5	22,9	8,3	12,4
42143 Pokladník, prodavač jízdenek v osobní dopravě	1 404	<b>143,2</b>	5,8	23,5	8,5	12,7
4215 Bookmakeři, krupiéři a úředníci sázkových kanceláří	3 042	<b>162,5</b>	0,9	11,8	4,1	6,2
42156 Úředník sázkové kanceláře	2 912	<b>162,8</b>	0,9	11,5	4,0	6,0
4222 Recepční	1 458	<b>153,7</b>	2,6	16,1	5,9	8,3
42222 Recepční	1 267	<b>153,5</b>	2,7	16,5	6,3	8,4
4223 Telefonisté	1 410	<b>151,7</b>	1,0	20,0	7,9	9,5
4224 Informátoři	1 729	<b>142,5</b>	2,7	25,0	9,8	11,1
5112 Vlakové četky, vlakové čety, průvodčí (vč.palub. průvodčí)	2 185	<b>143,2</b>	13,6	26,1	10,6	12,4
5121 Pracovníci dohlížející nad obsluh. personálem, hospodyně	1 152	<b>154,2</b>	2,3	18,1	7,9	8,0
5122 Kuchaři	7 465	<b>151,8</b>	2,0	20,2	10,8	7,3
51222 Kuchař	4 358	<b>152,3</b>	2,4	20,3	10,5	7,5
51228 Pomocný kuchař	1 535	<b>149,6</b>	1,2	20,9	12,8	6,2
51229 Kuchař jinde nevedený	700	<b>147,6</b>	0,6	24,4	13,0	8,4
5123 Číšníci, servírky	1 602	<b>151,7</b>	2,9	20,1	8,5	9,0
51232 Číšník, servírka	1 392	<b>151,1</b>	2,9	20,7	9,2	9,0
5132 Pečovatelé a pomoc. ošetřovat. v zařiz.soc. péče, v nemoc.	1 602	<b>151,2</b>	3,3	19,0	8,9	8,6
51326 Sanitář, sanitářka (nzp)	1 158	<b>151,6</b>	3,6	19,2	9,1	8,6
5161 Hasiči, požárníci	2 337	<b>150,0</b>	6,7	18,3	5,1	10,8
51612 Hasič podnikového sboru	1 440	<b>151,7</b>	7,7	17,8	5,3	10,1
5169 Ostatní pracovníci ochrany a ostrahy jinde nevedení	12 678	<b>158,8</b>	10,7	17,2	8,0	7,9
51691 Strážný, člen závodní stráže	3 762	<b>159,9</b>	10,8	18,1	8,0	8,4
51699 Pracovník ochrany majetku a osob jinde nevedený	8 530	<b>158,3</b>	10,9	16,9	8,2	7,8
5211 Prodavači v obchodech	29 148	<b>149,6</b>	2,0	21,7	11,1	8,6
52111 Prodavač smíšeného zboží	10 095	<b>148,7</b>	1,5	22,6	11,7	8,5
52112 Prodavač potravinářského zboží	10 554	<b>147,8</b>	2,7	22,4	11,7	8,9
52113 Prodavač průmyslového zboží	2 153	<b>150,7</b>	0,7	20,7	10,6	8,3
52115 Prodavač textilu, obuvi	1 433	<b>154,3</b>	1,7	18,3	9,1	7,3
52119 Prodavač jinde nevedený	3 764	<b>152,5</b>	1,1	20,1	9,9	8,6
6111 Pěstitelé polních plodin	737	<b>146,5</b>	5,7	32,1	17,0	8,8
61118 Zemědělský dělník v rostlinné výrobě	618	<b>146,8</b>	6,1	32,2	18,1	8,4
6112 Ovocnáři, vinaři, a ostatní pěst. plodin rost. na stromech	286	<b>144,0</b>	3,9	32,6	18,1	7,9
6113 Zahradníci a pěstitelé zahradních plodin a sazenic	781	<b>154,3</b>	7,5	22,5	10,8	7,5
61131 Zahradník	466	<b>152,0</b>	5,4	21,7	10,1	7,7
61138 Zemědělský dělník v zahradnictví	237	<b>159,4</b>	12,3	23,3	11,9	7,5
6121 Chovatelé hospodářských zvířat (kromě drůbeže a včel)	4 308	<b>152,6</b>	7,8	27,0	14,5	10,7
61211 Chovatel skotu	912	<b>153,2</b>	8,3	27,7	15,1	11,0

Revidované výsledky ke dni 10.3.2010

**Průměrná měsíční odpracovaná a neodpracovaná doba  
dle podskupin zaměstnání a zaměstnání KZAM-R**

Podskupiny zaměstnání a zaměstnání KZAM-R  (zveřejněna zaměstnání, která jsou ve své hlavní třídě zastoupena minimálně 1%)	Počet zaměstnanců přepočtený podle evid. měsíců	Odpracovaná doba		Neodpracovaná doba		
		celkem	z toho přesčas	celkem	z toho	
					nemoc	dovolená
hod/měs	hod/měs	hod/měs	hod/měs	hod/měs		
61212 Chovatel prasat	543	<b>149,5</b>	2,9	26,6	14,2	10,6
61218 Zemědělský dělník ošetřovatel hospodářských zvířat	2 707	<b>152,7</b>	8,7	27,3	14,8	10,5
6122 Chovatelé drůbeže	369	<b>154,3</b>	9,4	25,7	12,7	8,8
61228 Zemědělský dělník ošetřovatel drůbeže	223	<b>155,6</b>	9,5	25,2	13,4	9,4
6124 Chovatelé hospodářských zvířat, drůbeže, včel apod.	142	<b>151,5</b>	4,5	25,6	13,3	10,0
6129 Ostatní chovatelé, ošetřovatelé zvířat jinde neuvedení	161	<b>155,8</b>	8,4	25,1	13,3	9,6
6141 Dělníci pro pěstění a ošetřování lesa	1 799	<b>133,8</b>	3,0	37,7	18,3	8,1
61411 Pěstitel, šlechtitel lesa	308	<b>122,8</b>	1,8	48,2	28,2	10,7
61414 Lesní školkař	168	<b>148,5</b>	10,9	28,1	12,9	5,4
61418 Lesní dělník v zalesňování	345	<b>125,8</b>	2,7	41,5	19,6	9,7
61419 Dělník pro pěstění a ošetřování lesa jinde neuvedený	824	<b>136,5</b>	2,1	36,3	16,2	7,6
6142 Dělníci pro těžbu dřeva (kromě obsluhy pojízdných zařiz.)	1 251	<b>129,0</b>	1,9	38,4	17,1	11,1
61421 Lesní mechanizátor	320	<b>135,6</b>	2,9	31,6	12,0	9,9
61422 Dřevorubec	461	<b>122,4</b>	0,9	44,2	19,6	12,9
61423 Lesní manipulát, těžař	245	<b>137,5</b>	3,3	32,9	15,3	10,2
61428 Lesní dělník pro těžbu dřeva	169	<b>122,7</b>	0,6	41,7	21,2	10,6
6151 Kvalifik. dělníci zabývající se chovem vodních živočichů	165	<b>157,4</b>	8,5	22,2	9,6	10,5
61518 Dělník rybářský, rybníkářský	165	<b>157,4</b>	8,5	22,2	9,6	10,5
7111 Horníci, lamači pro uhelné doly	3 679	<b>135,2</b>	6,7	32,5	4,6	15,9
71118 Horník dělník v uhelných dolech	2 395	<b>135,6</b>	8,1	32,9	5,8	15,4
7122 Zedníci, kameníci, omítkáři	6 823	<b>144,5</b>	8,5	35,0	17,3	10,9
71221 Zedník	5 338	<b>144,9</b>	7,9	34,8	17,0	10,6
7124 Tesaři a truhláři	2 565	<b>146,9</b>	10,0	33,2	15,1	10,7
7129 Ostatní stavební děl. stav. výroby a prac. v ost. oborech	3 367	<b>153,4</b>	9,2	32,7	14,0	10,2
71299 Stavební dělník hlavní stavební výroby jinde neuvedený	2 234	<b>155,1</b>	11,3	39,0	16,8	10,9
7136 Instalatěři, potrubáři, stavební zámečníci, klempíři	6 556	<b>149,8</b>	6,9	23,1	9,4	8,5
7137 Stavební a provozní elektrikáři	2 563	<b>155,2</b>	9,3	20,5	7,6	8,3
7142 Lakýrníci a pracovníci v příbuzných oborech	2 768	<b>150,1</b>	7,6	22,2	10,9	6,8
7212 Svářeči, řezači plamenem a páječi	8 944	<b>149,6</b>	9,3	24,8	11,8	7,0
72122 Svářeč v ochranné atmosféře	2 447	<b>152,0</b>	12,7	25,5	12,3	7,0
72129 Svářeč kovů a páječ jinde neuvedený	3 079	<b>145,9</b>	5,9	24,5	11,3	7,3
7213 Výrobci a opraváři výrobků a dílů z plechů	3 034	<b>150,4</b>	7,1	20,9	8,7	6,0
7221 Kováři, obsluha kovacích lisů, obsluha bucharů	3 152	<b>148,5</b>	8,3	23,1	11,5	6,7
7222 Nástrojaři, kovodeláři, kovodělníci, zámečníci	39 107	<b>150,1</b>	8,2	22,1	9,5	7,7
72221 Nástrojař	3 497	<b>153,5</b>	8,6	19,5	7,6	6,4
72222 Zámečník, zámečník strojů	10 381	<b>151,5</b>	10,0	24,0	11,0	7,8
72223 Provozní zámečník, údržbář	16 430	<b>150,0</b>	7,7	20,6	7,6	8,3
72228 Strojřenský dělník (převážně ruční)	7 113	<b>146,9</b>	6,7	23,9	12,2	6,8
7223 Seřizovači a obsluha obráběcích strojů	20 477	<b>153,1</b>	9,6	20,3	9,0	6,6
72231 Soustružník kovů - seřizovač a obsluha	6 191	<b>153,1</b>	10,0	21,2	9,2	6,6
72232 Frézař kovů - seřizovač a obsluha	3 481	<b>153,5</b>	10,7	20,9	9,0	6,3
72237 Seřizovač kovoobráběcích strojů	2 974	<b>156,1</b>	10,5	17,8	7,5	7,0

Revidované výsledky ke dni 10.3.2010

**Průměrná měsíční odpracovaná a neodpracovaná doba  
dle podskupin zaměstnání a zaměstnání KZAM-R**

Podskupiny zaměstnání a zaměstnání KZAM-R  (zveřejněna zaměstnání, která jsou ve své hlavní třídě zastoupena minimálně 1%)	Počet zaměstnanců přečtený podle evid. měsíců	Odpracovaná doba		Neodpracovaná doba		
		celkem	z toho přesčas	celkem	z toho	
					nemoc	dovolená
hod/měs	hod/měs	hod/měs	hod/měs	hod/měs		
72238 Strojírenský dělník seřizování a obsluhy obráběcích strojů	2 589	<b>150,8</b>	6,0	19,1	8,7	7,8
7224 Brusiči, leštiči a ostříči nástrojů	2 600	<b>149,6</b>	9,1	24,0	11,8	6,9
7231 Mechanici a opraváři motorových vozidel	7 170	<b>150,3</b>	5,8	21,2	8,7	7,4
72311 Automechanik nákladních automobilů	2 472	<b>151,7</b>	8,3	23,0	9,8	8,0
7234 Mechanici a opraváři kolejových vozidel	4 955	<b>143,1</b>	4,8	23,2	9,2	9,5
7235 Mechanici obráběcích, zemědělských strojů a prům. zařiz.	14 501	<b>153,6</b>	8,9	20,9	7,5	8,3
72351 Mechanik, opravář průmyslových, výrob. strojů a zařízení	5 592	<b>156,8</b>	10,1	17,9	6,8	7,5
72356 Mechanik, opravář zemědělských strojů a zařízení	2 510	<b>152,1</b>	8,7	28,5	13,1	8,9
72359 Mechanik opravář a seřizovač průmyslových strojů jinde n.	3 928	<b>154,0</b>	7,4	17,8	6,4	7,0
7239 Ostatní mechanici a opraváři strojů a zařízení bez elektro	5 691	<b>152,9</b>	7,8	18,9	8,2	6,9
72397 Kontrolor výroby strojírenské (dělník)	3 949	<b>152,0</b>	7,3	18,8	8,4	6,5
7241 Elektromech.a seřizovači různých typů elektrických zařiz.	29 935	<b>149,7</b>	8,8	21,9	9,8	7,5
72413 Elektromechanik strojů a zařízení	3 829	<b>152,8</b>	10,1	20,6	6,6	8,7
72415 Provozní elektromechanik	9 478	<b>151,8</b>	7,2	18,4	6,0	8,5
72418 Dělník v elektrotechnice	12 317	<b>145,7</b>	9,2	25,4	14,1	6,1
7242 Mechanici, opraváři a seřizovači elektr. částí aut, letadel	2 693	<b>146,3</b>	4,8	22,2	8,5	8,8
7243 Mechanici, seřizovači, opraváři elektronických zařízení	7 212	<b>147,7</b>	6,3	21,3	8,5	8,7
7246 Montéři a opraváři silnoproudých elektrických vedení	3 892	<b>148,0</b>	5,7	22,4	7,9	9,7
72467 Elektromontér trakčních silnoproudých vedení	2 591	<b>146,2</b>	4,8	22,9	8,9	10,0
7322 Dělníci při výrobě skla, skláři vč. brusičů a leštičů	4 024	<b>146,3</b>	7,0	24,3	12,2	6,7
7411 Zpracovatelé masa, ryb vč. uzenářů a konzerv. masa a ryb	4 513	<b>147,9</b>	7,8	29,3	15,4	10,1
7412 Zpracovatelé pekárenských a cukrářských výrobků	3 573	<b>153,6</b>	11,9	24,3	13,5	8,5
7422 Uměleč. truhláři, řezbáři, výrobci a oprav.výrobků ze dřeva	2 795	<b>145,9</b>	7,2	27,1	13,6	5,7
7436 Švadleny, vyšivači a pracovníci v příbuzných oborech	2 692	<b>143,5</b>	2,9	25,4	13,5	4,9
7439 Ostatní dělníci při výrobě textilu, oděvů a výrobků z kůží	3 198	<b>144,2</b>	7,1	25,7	11,8	7,5
74398 Dělník textilní výroby jinde neuvedený	2 632	<b>143,2</b>	7,1	26,6	11,9	7,9
8111 Obsluha důlního zařízení a razících štítů	4 317	<b>140,1</b>	6,0	26,4	6,6	12,4
8112 Obsluha zařízení pro úpravu rudných a nerudných surovin	2 753	<b>143,0</b>	6,2	24,4	8,2	10,6
8121 Obsluha zařízení při hutní výrobě kovů obsluha pecí	3 452	<b>147,5</b>	5,3	20,7	8,0	7,9
8122 Obsluha zařízení ve slévárenství (taviči, slévači)	4 489	<b>151,3</b>	10,7	25,1	12,3	8,1
8125 Obsluha zařízení na tváření kovů ve válcovnách	5 514	<b>148,0</b>	6,2	21,5	8,7	8,8
8139 Obsluha ostatních zařízení na výrobu skla a keramiky	4 469	<b>144,8</b>	4,5	24,6	10,6	9,5
8141 Obsluha pily a jiného zařízení na zpracování dřeva	2 528	<b>148,0</b>	7,9	26,2	14,6	8,4
8149 Obsluha ostatních zařiz.na zpracování dřeva a v papírnách	2 516	<b>147,2</b>	7,2	25,3	13,2	7,1
8159 Obsluha ostat. zařízení při chemické výrobě jinde neuved.	5 306	<b>139,6</b>	2,8	20,7	7,1	10,1
8161 Obsluha zařízení při výrobě a rozvodu elektřiny	3 950	<b>148,4</b>	4,0	16,6	5,4	9,0
8162 Obsluha parních turbín, ohříváčů a motorů	2 766	<b>155,0</b>	10,0	18,3	6,8	8,7
8163 Obsluha zařízení při úpravě, čištění a rozvodu vody	5 608	<b>150,1</b>	4,8	18,3	6,9	9,0
8171 Obsluha automatických nebo poloaut. montážních linek	7 689	<b>147,7</b>	5,5	21,2	10,6	7,7
81711 Obsluha montážní linky ve strojírenské výrobě	3 529	<b>146,7</b>	4,7	20,7	10,4	7,7
81714 Obsluha montážní linky v elektrotechnické výrobě	2 347	<b>149,9</b>	5,8	19,5	9,3	7,3
8211 Obsluha automat. nebo poloaut. obráb.strojů (kromě 722)	11 101	<b>151,4</b>	9,4	21,9	10,9	6,4

Revidované výsledky ke dni 10.3.2010

**Průměrná měsíční odpracovaná a neodpracovaná doba  
dle podskupin zaměstnání a zaměstnání KZAM-R**

Podskupiny zaměstnání a zaměstnání KZAM-R  (zveřejněna zaměstnání, která jsou ve své hlavní třídě zastoupena minimálně 1%)	Počet zaměstnanců přečtený podle evid. měsíců	Odpracovaná doba		Neodpracovaná doba		
		celkem	z toho přesčas	celkem	z toho	
					nemoc	dovolená
hod/měs	hod/měs	hod/měs	hod/měs	hod/měs		
82119 Obsluha kovoobráběcího stroje jinde neuvedená	4 797	<b>149,6</b>	8,3	22,4	11,6	6,2
8223 Obsluha strojů při konečné úpravě ochranných povlaků	2 618	<b>146,7</b>	5,6	22,2	10,4	6,7
8231 Obsluha strojů na výrobu pryžových výrobků (např. obuvi)	7 776	<b>149,9</b>	9,8	22,8	10,9	6,1
8232 Obsluha strojů na výrobu plast. výrobků (vč. laminování)	7 678	<b>146,0</b>	7,8	25,1	13,9	7,3
82321 Plastikář - strojník lisování plastů	3 151	<b>145,3</b>	8,2	26,0	14,9	7,0
82329 Obsluha strojů na výrobu plastových výrobků jinde neuv.	3 267	<b>146,0</b>	7,4	24,9	13,0	7,7
8261 Obsluha strojů na úpravu vláken, dopřádání a navíj. příze	2 762	<b>143,0</b>	6,5	26,3	13,3	7,9
8262 Obsluha tkacích a pletacích strojů	2 744	<b>142,7</b>	6,5	26,7	12,9	6,0
8263 Obsluha šicích a vyšivačích strojů	2 895	<b>141,3</b>	5,6	26,8	14,2	6,4
8274 Obsluha strojů na zpracování mouky, výrobu pečiva	2 841	<b>146,6</b>	9,1	25,5	13,4	8,8
8281 Montážní dělníci montující mechanická zařízení (stroje)	18 122	<b>145,6</b>	6,2	23,1	12,3	6,9
82816 Dělník montáž. linky vozidel, stavebních, zemních strojů	4 383	<b>146,3</b>	2,2	19,8	10,2	5,5
82819 Montážní dělník jinde neuvedený	10 499	<b>144,4</b>	6,6	24,0	12,8	7,3
8282 Montážní dělníci montující elektrická zařízení	11 439	<b>146,2</b>	6,7	24,4	12,2	7,5
82823 Montážní dělník elektrického zařízení, přístrojů	2 865	<b>148,8</b>	8,1	24,1	13,0	6,9
82829 Montážní dělník elektrického zařízení jinde neuvedený	7 141	<b>144,7</b>	6,3	24,5	12,0	8,0
8283 Montážní dělníci montující elektronická zařízení	4 005	<b>146,3</b>	7,4	24,0	14,0	5,7
8284 Montážní dělníci montující výrobky z kovů, pryže a plastů	6 307	<b>145,5</b>	8,1	26,1	13,8	7,5
82849 Montáž. dělník výrobků z kovů, plastů, pryže vč. jejich komb. jind	5 466	<b>145,2</b>	8,5	26,7	14,3	7,6
8290 Obsluha jin.stacionárních zařízení a ost. montážní dělníci	3 933	<b>146,1</b>	6,0	24,2	11,8	7,4
8311 Strojvedoucí	5 801	<b>149,4</b>	11,1	20,8	5,1	11,0
83112 Strojvedoucí lokomotivy, vlaku	4 325	<b>147,5</b>	13,3	21,2	4,9	11,3
8313 Dělníci zabezpeč. sestavování vlaků (brzdaři, výhybkáři)	7 243	<b>144,5</b>	10,1	22,3	8,3	11,3
8323 Řidiči autobusů, trolejbusů a tramvají	14 802	<b>162,5</b>	17,2	25,0	10,5	9,4
83231 Řidič autobusu v městské hromadné dopravě	4 855	<b>162,9</b>	16,2	25,4	10,9	6,8
83232 Řidič autobusu v silniční dopravě osob	5 739	<b>162,2</b>	19,6	25,0	9,8	10,1
8324 Řidiči nákladních automobilů a tahačů	16 379	<b>158,3</b>	12,0	23,2	9,8	9,4
83243 Řidič nákladního automobilu	11 032	<b>157,4</b>	12,6	23,6	10,0	9,4
8331 Obsluha zemědělských a lesních strojů	4 013	<b>155,6</b>	13,7	29,8	13,3	9,8
8332 Obsluha zemních a příbuzných strojů	4 552	<b>147,3</b>	9,8	28,8	11,1	10,5
8333 Obsluha jeřábů, zdvihacích a podob. manipulačních zařiz.	4 643	<b>148,1</b>	9,0	25,1	11,8	8,1
8334 Obsluha vysokozdvíhacích a ostatních motorových vozíků	9 827	<b>151,4</b>	7,7	20,9	9,5	7,9
83341 Řidič vysokozdvíhacích vozíků	5 582	<b>149,9</b>	7,7	21,3	9,4	7,9
83349 Řidič motorových vozíků jinde neuvedený	3 738	<b>153,5</b>	7,6	20,2	9,7	8,0
9132 Pomocníci a uklízeči v kancelář., hotel., nemocnicích ap.	14 769	<b>148,7</b>	2,3	22,4	12,2	6,8
91321 Pomocník, uklízeč v kancelářích	3 299	<b>144,1</b>	0,9	22,8	11,6	6,9
91323 Uklízeč výrobních prostor, skladů, svačárna	2 197	<b>142,8</b>	2,5	24,3	13,3	6,5
91324 Pomocník, uklízeč ve zdravotnickém zařízení	1 419	<b>151,4</b>	3,3	20,8	10,9	7,3
91325 Pomocník, uklízeč v hotelu, v restauraci, pokojská	1 563	<b>148,2</b>	2,4	22,9	13,0	7,8
91327 Pomocník, uklízeč ve službách	2 661	<b>156,5</b>	4,2	22,7	13,5	6,3
91329 Pomocník, uklízeč jinde neuvedený	2 547	<b>150,3</b>	1,8	21,1	11,3	6,2
9141 Domovníci, správci domu	780	<b>154,1</b>	3,0	17,4	7,5	7,2

Revidované výsledky ke dni 10.3.2010

**Průměrná měsíční odpracovaná a neodpracovaná doba  
dle podskupin zaměstnání a zaměstnání KZAM-R**

Podskupiny zaměstnání a zaměstnání KZAM-R  (zveřejněna zaměstnání, která jsou ve své hlavní třídě zastoupena minimálně 1%)	Počet zaměstnanců přepočtený podle evid. měsíců	Odpracovaná doba		Neodpracovaná doba		
		celkem	z toho přesčas	celkem	z toho	
					nemoc	dovolená
hod/měs	hod/měs	hod/měs	hod/měs	hod/měs		
9152 Vrátní, hlídači, uváděči a šatnářky	5 463	<b>153,6</b>	6,7	19,9	9,8	8,0
91521 Vrátný	3 290	<b>153,3</b>	5,8	20,1	9,7	8,3
91522 Hlídač	1 846	<b>156,0</b>	9,1	18,6	9,3	7,5
9161 Sběrači odpadků, popeláři	1 638	<b>152,0</b>	10,0	26,8	14,0	10,0
91613 Popelář	1 103	<b>151,4</b>	11,9	29,1	15,6	10,8
9162 Metaři, čističi záchodků, žump, kanálů a podob. zařízení	927	<b>142,4</b>	4,2	24,7	10,6	10,9
9311 Pomocní a nekvalifikovaní dělníci v dolech a lomech	1 688	<b>136,8</b>	6,7	30,3	8,1	12,8
9312 Pomocní a nekvalifik. dělníci na stavbách a údržbě silnic	1 144	<b>142,4</b>	8,1	35,7	17,2	12,5
9321 Pomocní a nekvalifikovaní montážní a manipulační dělníci	16 717	<b>145,9</b>	7,2	25,5	12,5	7,1
93211 Manipulační dělník v průmyslu (ve výrobě)	6 339	<b>149,4</b>	7,9	22,5	11,3	7,2
93212 Pomocný dělník v průmyslu (ve výrobě)	7 691	<b>142,0</b>	6,0	28,3	13,3	7,1
93213 Pomocný montážní dělník	573	<b>151,9</b>	7,3	20,9	10,1	6,9
93219 Nekvalifikovaný montážní pracovník v průmyslu jinde n.	1 674	<b>149,0</b>	10,5	25,2	13,6	6,4
9322 Ruční baliči a pytlovači	2 650	<b>145,1</b>	6,2	25,1	13,2	7,3
93221 Balič ruční	2 280	<b>144,5</b>	5,9	25,4	13,4	7,3
9323 Dělníci nádvorní skupiny (pomocní montéři)	3 389	<b>143,5</b>	3,1	24,2	11,6	8,6
93239 Nekvalifikovaný pracovník jinde neuvedený	2 889	<b>142,9</b>	2,6	24,2	11,6	8,6
9333 Vazači a nosiči břemen, přístavní dělníci (dokaři)	1 275	<b>146,6</b>	8,4	27,3	14,3	7,8
93331 Vazač břemen	743	<b>142,4</b>	7,9	29,1	16,2	6,9
9339 Pomocní a nekvalif. prac. v dopr., ve skladech, v telekom.	13 635	<b>146,9</b>	4,8	23,0	10,8	8,6
93391 Pomocný, manipulační dělník v dopravě	1 163	<b>143,9</b>	4,8	25,0	12,1	10,1
93393 Pomocný skladník	8 017	<b>149,6</b>	5,7	21,6	9,8	7,7
93397 Pomocný pracovník obchodního provozu	1 007	<b>153,1</b>	4,2	20,4	9,6	7,7
93399 Nekvalifikovaný prac. v dopravě, skladech, telekomun j. n.	3 093	<b>139,0</b>	3,0	26,8	13,1	10,7







# Dodatek

## Technický popis šetření



## Dodatek – Technický popis šetření

Technický popis šetření přibližuje metodické postupy používané při zpracování podnikatelské sféry Informačního systému o průměrném výdělku (ISPV-PS). Popis je rozdělen do pěti kapitol: metoda výběru ekonomických subjektů, vstupní údaje, nejdůležitější sledované veličiny, dopočtové metody a definice vybraných pojmů.

### 1. Metoda výběru ekonomických subjektů

Kapitola popisuje základní soubor šetření, strukturu výběrového souboru a postup při výběru ekonomických subjektů (ES).

#### 1.1. Základní soubor

Základním souborem ISPV-PS jsou aktivní ekonomické subjekty z registru ekonomických subjektů Českého statistického úřadu (ČSÚ), které mají 10 a více zaměstnanců a přísluší do podnikatelské sféry a do institucionálních sektorů nefinančních podniků, finančních institucí nebo vládních institucí. Ekonomické subjekty, které přísluší do podnikatelské sféry, odměňují podle zákona č. 1/1992 Sb. o mzdě, odměně za pracovní pohotovost a o průměrném výdělku. Způsob odměňování se zjišťuje pomocí registru „Automatizovaného rozpočtového informačního systému“ (ARIS), který je spravován Ministerstvem financí. Registr ekonomických subjektů (RES) je detailně popsán na internetových stránkách ČSÚ ([www.czso.cz](http://www.czso.cz)).

#### 1.2. Struktura výběrového souboru

Statistické šetření ISPV-PS za 1. - 2. čtvrtletí 2006 zahrnuje 3 160 ekonomických subjektů, které reprezentují přibližně 1 204 tisíc zaměstnanců. Strukturu výběrového souboru ISPV-PS bez non-response (dále jen výběrový soubor) ukazují z různých pohledů pro 1. - 2. čtvrtletí 2006 následující tabulky.

<b>Výběrový soubor ISPV podnikatelské sféry</b>	
Počet ekonomických subjektů	3 160
Počet zaměstnanců	1 204 tisíc

**Tabulka 1**

Složení výběrového souboru z hlediska odvětvového ukazuje tabulka 2 – Odvětvová skladba výběrového souboru. Regionální složení výběrového souboru uvádí tabulka 3 – Regionální skladba výběrového souboru.

<b>Odvětvová skladba výběrového souboru ISPV podnikatelské sféry</b>		
<b>Kód CZ-NACE</b>	<b>Sekce</b>	<b>Počet ES</b>
A	Zemědělství, lesnictví a rybnářství	316
B	Těžba a dobývání	27
C	Zpracovatelský průmysl	1 282
D	Výroba a rozvod elektřiny, plynu, tepla	66
E	Zásobování vodou, činnosti související s odpady	98
F	Stavebnictví	287
G	Obchod, opravy motorových vozidel	335
H	Doprava a skladování	137
I	Ubytování, stravování a pohostinství	60
J	Informační a komunikační činnosti	64
K	Peněžnictví a pojišťovnictví	99
L	Činnosti v oblasti nemovitosti	62
M	Profesní, vědecké a technické činnosti	113
N	Administrativní a podpůrné činnosti	87
O	Veřejná správa, obrana, sociální zabezpečení	10
P	Vzdělávání	34
Q	Zdravotní a sociální péče	61
R	Kulturní, zábavní a rekreační činnosti	10
S	Ostatní činnosti	12

**Tabulka 2**

<b>Regionální skladba výběrového souboru ISPV podnikatelské sféry</b>		
<b>Kód NUTS 3</b>	<b>Kraj</b>	<b>Počet ES</b>
CZ010	Hlavní město Praha	502
CZ020	Středočeský	323
CZ031	Jihočeský	205
CZ032	Plzeňský	159
CZ041	Karlovarský	92
CZ042	Ústecký	203
CZ051	Liberecký	128
CZ052	Královéhradecký	177
CZ053	Pardubický	136
CZ063	Vysočina	215
CZ064	Jihomoravský	349
CZ071	Olomoucký	165
CZ072	Zlínský	200
CZ080	Moravskoslezský	306

**Tabulka 3**

### 1.3. Výběr

Výběr ekonomických subjektů v ISPV-PS lze charakterizovat jako jednostupňový stratifikovaný výběr. Výběrovými jednotkami jsou ekonomické subjekty, na které se v případě vybrání vztahuje zpravodajská povinnost. Statistickými jednotkami jsou zaměstnanci, kteří jsou nositeli sledovaných statistických znaků. Základní soubor (ZS) je rozdělen do oblastí (strat) podle:

- regionů (krajů),
- velikostních kategorií,
- odvětvových skupin.

Regionem se z hlediska výběru jednotek rozumí kraj ve smyslu ústavního zákona č. 347/1997 Sb. v platném znění. Ke stratifikaci výběrové opory jsou použity tři velikostní kategorie ekonomických subjektů uvedené v tabulce 4 – Velikostní kategorie pro výběr. Stratifikační třídění obsahuje dvanáct odvětvových skupin z vybraných institucionálních sektorů podnikatelské sféry. Vymezení strat je provedeno na základě podobnosti v charakteru ekonomické činnosti a podobnosti v zaměstnanecké struktuře.

V jednotlivých oblastech ZS, vzniklých jeho rozdělením dle příslušných stratifikačních kritérií, je vybrán stanovený podíl ekonomických subjektů. Největší subjekty s 1000 a více zaměstnanci jsou zařazeny do šetření všechny (výběr s pravděpodobností rovnou 1) , u ekonomických subjektů s 250 až 999 zaměstnanci se postupně navyšuje výběrový podíl tak, aby od roku 2007 činil 100%. Menší subjekty s 10 až 249 zaměstnanci jsou vybírány v jednotlivých stratech systematickým náhodným výběrem s nestejnými pravděpodobnostmi bez vracení. Pravděpodobnosti výběru se liší podle velikosti subjektu a jejich výše je určena výběrovým podílem uvedeným v tabulce 4. Výběrový soubor ekonomických subjektů s 10 až 249 zaměstnanci se obměňuje metodou rotujícího panelu s periodou rotace devět let, tzn. k plné obměně dojde za devět let.

Velikostní kategorie pro výběr		
Kategorie	Počet zaměstnanců	Výběrový podíl [%]
1	10 až 49	4,5
2	50 až 249	15
3	250 až 999	80
4	1000 a více	100

Tabulka 4

## 2. Vstupní údaje

Kapitola popisuje sběr dat do šetření ISPV-PS, nejdůležitější vstupní údaje a používané klasifikace a číselníky.

### 2.1. Sběr dat

Ekonomické subjekty, na které se vztahuje zpravodajská povinnost, vykazují do statistického šetření ISPV-PS údaje o všech zaměstnancích v pracovním

poměru. Vybraná zpravodajská jednotka předává data na Ministerstvo práce a sociálních věcí, které je orgánem vykonávajícím státní statistickou službu. Termínem pro předání dat od respondenta je konec měsíce následujícího po skončení sledovaného období.

Předávaná data mají formu databázových souborů a obsahují informace o zaměstnavatelích a zaměstnancích. U více než 90 % respondentů je zdrojem dat pro šetření mzdový a personální systém. Datové soubory jsou předávány ve více než 90 % případů elektronickou poštou, zbylá část respondentů posílá data na disketu, případně na papírových formulářích.

Pro kontrolu a opravu dat, připravených mzdovým a personálním systémem respondenta, případně pro pořízení vstupních dat, je určen "Lokální pořizovací program ISPV 2006", který se musí před použitím nainstalovat na lokální disk.

Pořizovací program řeší i zabezpečení dat při přenosu od respondenta ke zpracovateli. Používá přitom hybridní šifrování s veřejným a privátním klíčem. Veřejný klíč je součástí instalace pořizovacího programu, privátní klíč je uložen na interním serveru zpracovatele. Zašifrovaná data se ukládají do souboru s formátem S/MIME verze 3.

## **2.2. Nejdůležitější vstupní údaje**

Šetření ISPV-PS se čtvrtletní periodicitou monitoruje výdělkovou úroveň a odpracovanou dobu jednotlivých zaměstnání podle klasifikace KZAM-R v České republice.

Hodinový výdělek je přímo zjišťovaný údaj, který je definován jako průměrný hrubý hodinový výdělek zaměstnance v posledním čtvrtletí sledovaného období (§ 17 zákona č. 1/1992 Sb.). Jedná se o podíl hrubé mzdy a odpracované doby za rozhodné čtvrtletí. Hodinový výdělek je krátkodobým indikátorem výdělkové úrovně.

Hrubá měsíční mzda, vypočtená z hrubé mzdy za sledované období, je druhým indikátorem, který ukazuje výdělkovou úroveň. Hrubá mzda je součtem mzdy za práci, náhrad mzdy a odměn za pracovní pohotovost, které jsou přímo sbíranými položkami. Mzda je definována jako mzda za práci podle § 4 zákona č. 1/1992 Sb., o mzdě, odměně za pracovní pohotovost a průměrném výdělku ve znění pozdějších předpisů. Šetření ISPV-PS sleduje i strukturu hrubé měsíční mzdy, tj. prémie a odměny, příplatky za přesčas, ostatní příplatky, náhrady a odměny za pracovní pohotovost. Hrubá měsíční mzda a její složky se vztahují k celému sledovanému období, které zahrnuje dobu od počátku roku do konce čtvrtletí, za které se šetření provádí.

Šetření ISPV-PS dále sleduje pracovní dobu zaměstnanců. Vstupní věta o zaměstnanci obsahuje odpracovanou dobu od počátku roku a z ní počet přesčasových hodin. Odpracovaná doba u zaměstnanců odměňovaných měsíční mzdou nezahrnuje dobu svátků v jinak pracovních dnech. Věta dále obsahuje celkovou neodpracovanou dobu od počátku roku, z ní počet hodin nemoci a dovolené.

### 2.3. Klasifikace a číselníky

ISPV používá standardní statistické klasifikace a číselníky (podrobněji popsané na [www.czso.cz](http://www.czso.cz)). Použití platných statistických klasifikací je závazné jak pro orgán vykonávající státní statistickou službu, tak pro zpravodajské jednotky, které poskytují údaje pro statistické zjišťování. Proto i ISPV-PS používá následující klasifikace a číselníky:

KZAM-R	<b>Klasifikace zaměstnání;</b> vydáno sdělením ČSÚ č. 492/2003 Sb. ze dne 18. prosince 2003 o vydání rozšířené Klasifikace zaměstnání KZAM-R.
CZ-ICSE	<b>Klasifikace postavení v zaměstnání;</b> vydáno sdělením ČSÚ č. 494/2003 Sb. ze dne 18. prosince 2003 o vydání Klasifikace postavení v zaměstnání.
KKOV	<b>Klasifikace kmenových oborů vzdělání;</b> vydáno sdělením ČSÚ č. 320/2003 Sb. ze dne 9. září 2003 o zavedení Klasifikace kmenových oborů vzdělání. Poslední aktualizace byla provedena k 1. září 2006 sdělením ČSÚ č. 391/2006 Sb. ze dne 20. července 2006 o aktualizaci Klasifikace kmenových oborů vzdělání.
CZ-NUTS	<b>Klasifikace územních statistických jednotek;</b> vydáno sdělením ČSÚ č. 490/2003 Sb. ze dne 18. prosince 2003 o vydání Klasifikace územních statistických jednotek. Poslední aktualizace byla provedena k 1. květnu 2004 sdělením ČSÚ č. 228/2004 Sb. ze dne 14. dubna 2004 o aktualizaci Klasifikace územních statistických jednotek.
CZ-NACE <sup>1</sup>	<b>Klasifikace ekonomických činností (CZ-NACE);</b> vydáno sdělením ČSÚ č. 244/2007 Sb. ze dne 18. září 2007 o zavedení Klasifikace ekonomických činností.
CZ-GEONOM	<b>Klasifikace zemí;</b> vydáno sdělením ČSÚ č. 487/2003 Sb. ze dne 18. prosince 2003 o vydání Klasifikace zemí. Poslední aktualizace byla provedena k 1. červenci 2005 sdělením ČSÚ č. 243/2005 Sb. ze dne 9. června 2005 o aktualizaci Klasifikace zemí.

<sup>1</sup> Revidovaná výsledková publikace využívá z důvodu srovnání s novějšími výsledky klasifikaci CZ-NACE (původní verze využívala klasifikaci OKEČ).

### 3. Nejdůležitější sledované veličiny

Kapitola popisuje nejdůležitější sledované veličiny, algoritmy jejich výpočtu a kritéria pro zahrnutí zaměstnanců do dalších výpočtů.

#### 3.1. Hodinový výdělek

Hodinový výdělek je přímo zjišťovaná veličina. Do výpočtu charakteristik hodinového výdělku jsou zařazeni zaměstnanci, kteří byli v evidenčním stavu v posledním dnu sledovaného období.

#### 3.2. Hrubá měsíční mzda

Hrubá měsíční mzda se vztahuje k celému sledovanému období, tedy k 1. čtvrtletí, k 1. - 2. čtvrtletí, k 1. - 3. čtvrtletí, nebo k 1. - 4. čtvrtletí. Na rozdíl od hodinového výdělku musí být hrubá měsíční mzda vypočtena z dalších přímo zjišťovaných mzdových položek a nemzdových plnění.

Hrubá mzda je v ISPV-PS definována jako součet mzdy za práci, náhrad mzdy a odměny za pracovní pohotovost. Hrubá měsíční mzda zaměstnance se vypočte podle vzorce:

$$\text{HMM} = \frac{\text{MZDA} + \text{NAHRADY} + \text{POHOTOV}}{\text{MESPLAC}_{\text{prep}}}$$

kde :

HMM	je hrubá měsíční mzda zaměstnance,
MZDA	je mzda za práci zaměstnance v kumulaci za sledované období (vstupní položka věty o zaměstnanci),
NAHRADY	jsou náhrady mzdy zaměstnance v kumulaci za sledované období (vstupní položka věty o zaměstnanci),
POHOTOV	je odměna za pracovní pohotovost zaměstnance v kumulaci za sledované období (vstupní položka věty o zaměstnanci),
MESPLAC <sub>prep</sub>	je počet přepočtených placených měsíců zaměstnance, tj. počet měsíců, odpovídajících součtu odpracované doby a doby, po kterou pobíral náhrady mzdy.

Počet přepočtených placených měsíců MESPLAC<sub>prep</sub> je roven počtu kalendářních měsíců v případě, že zaměstnanec s plným pracovním úvazkem po celé sledované období pracoval nebo pobíral náhrady mzdy. Pokud zaměstnanec byl v evidenčním stavu kratší dobu než sledované období, bude jeho počet placených měsíců zkrácen poměrem počtu pracovních dnů v evidenčním stavu a ve sledovaném období. Podobně se počet placených měsíců zkrátí, pokud zaměstnanec měl jinou absenci než absenci s náhradou mzdy (např. nemoc), případně měl sjednán kratší pracovní úvazek.



Hrubá měsíční mzda za určitou skupinu zaměstnanců je vážená charakteristika, v níž hrubá měsíční mzda určitého zaměstnance má váhu, odpovídající počtu jeho placených měsíců za sledované období (tzv. váha placené doby). Tento způsob výpočtu umožňuje korektní srovnání mzdové úrovně jednotlivých zaměstnání a srovnávání v čase.

Sestavy s hrubou měsíční mzdou, diferenciací a strukturou hrubé mzdy obsahují také měsíční placenou dobu. Tento údaj ukazuje počet placených hodin (odpracovaná doba a doba náhrad) za placený měsíc a je v souladu s výpočtem hrubé měsíční mzdy.

Pro zahrnutí zaměstnance do výpočtů hrubé měsíční mzdy se uplatňují následující kritéria:

- přepočtený počet placených měsíců zaměstnance je alespoň jeden měsíc,
- stanovená týdenní pracovní doba na dané pracovní místo je alespoň 30 hodin (dle doporučení Eurostatu).

### **3.3. Měsíční odpracovaná a neodpracovaná doba**

Měsíční odpracovaná (resp. neodpracovaná) doba se stejně jako hrubá měsíční mzda vztahuje k celému sledovanému období tj. k 1. čtvrtletí, k 1. - 2. čtvrtletí, k 1. - 3. čtvrtletí, nebo k 1. - 4. čtvrtletí.

Měsíční odpracovaná doba zaměstnance se vypočte podle vzorce:

$$\text{ODPRACD}_{\text{mes}} = \frac{\text{ODPRACD}}{\text{MESEVID}_{\text{prep}}}$$

kde :

- ODPRACD<sub>mes</sub> je měsíční odpracovaná doba zaměstnance,
- ODPRACD je odpracovaná doba zaměstnance v kumulaci za sledované období (vstupní položka věty o zaměstnanci),
- MESEVID<sub>prep</sub> je počet přepočtených evidenčních měsíců zaměstnance, tj. počet měsíců, odpovídajících délce pracovního úvazku a délce pracovního poměru ve sledovaném období.

Počet přepočtených evidenčních měsíců MESEVID<sub>prep</sub> je roven počtu kalendářních měsíců v případě, že zaměstnanec s plným pracovním úvazkem po celé sledované období byl v pracovním poměru a nebyl na mateřské či rodičovské dovolené. Pokud zaměstnanec byl v evidenčním stavu kratší dobu, než sledované období, bude jeho počet evidenčních měsíců zkrácen poměrem počtu pracovních dnů v evidenčním stavu a ve sledovaném období. Podobně se počet evidenčních měsíců zkrátí, pokud zaměstnanec měl sjednán kratší pracovní úvazek.

Měsíční odpracovaná doba za určitou skupinu zaměstnanců je vážená charakteristika, v níž měsíční odpracovaná doba určitého zaměstnance má váhu, odpovídající počtu jeho evidenčních měsíců ve sledovaném období (tzv. váha evidenční doby). Pro zahrnutí zaměstnance do výpočtů měsíční odpracované doby se uplatňují stejná kritéria jako u hrubé měsíční mzdy.

Obdobně jako odpracovaná doba se počítají měsíční neodpracovaná doba a také průměrné měsíční údaje o přesčasu, dovolené a nemoci.

## 4. Dopočtové metody

Kapitola dopočtové metody obsahuje řešení neodpovědí a popis metody vážení, hodnocení kvality odhadů a přehled publikovaných tabulek podle použitých vah.

### 4.1. Řešení neodpovědí a metoda vážení

Problém neodpovědí (tzv. non-response) či z dalších důvodů nepoužitelných dat od vybraného ekonomického subjektu je v ISPV-PS řešen metodou historické imputace a metodou upravující podnikové váhy respondentům.

Metoda vážení, používaná v ISPV-PS, umožňuje získat z dat výběrového souboru odhady charakteristik (parametrů) základního souboru. Odhady charakteristik zaměstnanecké populace základního souboru ISPV-PS jsou publikovány ve všech tabulkách s výjimkou tabulek s tříděním podle jednotlivých zaměstnání. Základem podnikových vah jsou váhové koeficienty, které vycházejí z pravděpodobnosti výběru každého ekonomického subjektu. Po úpravě vah z důvodu non-response se získají konečné podnikové váhy pomocí dopočtu na aktuální počet ES v základním souboru v rámci jednotlivých vážících strat. Podnikové váhy zvyšují při výpočtech odhadů význam dat ekonomických subjektů s relativně malým zastoupením ve výběrovém souboru. Relativně nejméně zastoupené jsou ve výběrovém souboru ISPV-PS ekonomické subjekty s 10-49 zaměstnanci, a proto mají největší váhy při výpočtech odhadů.

Výpočet váhy jednotlivých zaměstnanců je závislý na typu tabulky a také na typu publikovaného ukazatele. Přehled všech publikovaných tabulek s uvedením použitých vah je uveden v oddíle 4.3. Váha zaměstnance je součinem vah používaných v daném typu tabulkové sestavy.

Tabulky s tříděním podle zaměstnání PS-V5, PS-M5, PS-T5 obsahují charakteristiky výběrového souboru. Při interpretaci výsledků je nutno mít na zřeteli, že charakteristiky výběrového souboru nelze automaticky pokládat za odhady platné pro celou zaměstnaneckou populaci. Výběrové charakteristiky jsou ovlivněny větším relativním zastoupením velkých ekonomických subjektů ve výběrovém souboru ISPV-PS.

#### 4.2. Kvalita odhadů

Odhadované charakteristiky podléhají dvěma typům chyb – výběrovým chybám a nevýběrovým chybám. Výběrové chyby jsou způsobeny faktorem náhody při pravděpodobnostním výběru ISPV-PS. Hodnoty výběrových chyb není možné z výběrového souboru ISPV-PS dostatečně přesně kvantifikovat, nicméně používaná stratifikace výrazně snižuje jejich výši. Nevýběrové chyby bývají způsobeny především špatnou kvalitou dat předávaných respondenty (neúplné a chybné údaje) a jejich vliv je snižován několikastupňovými kontrolními mechanismy a častými kontakty zpracovatele šetření s respondenty.

#### 4.3. Přehled publikovaných tabulek podle použitých vah

Hodinový výdělek				
Tabulka	Třídící kritérium	Podniková váha	Váha placené doby	Váha evidenční doby
PS-V0	Celá ČR	X		
PS-V1	HL. třídy zaměstnání KZAM-R	X		
PS-V2	Věkové kategorie	X		
PS-V4	Vzdělání	X		
PS-V5	Podskupiny zaměstnání a zaměstnání KZAM-R			
PS-V6	Kategorie zaměstnání	X		
PS-V7	Sekce CZ-NACE	X		
PS-V8	Pohlaví	X		
PS-V9	Kraje	X		
PS-D1	HL. třídy zaměstnání KZAM-R	X		
PS-D2	Vzdělání	X		
PS-D3	Věkové kategorie	X		

Tabulka 5

Hrubá měsíční mzda				
Tabulka	Třídící kritérium	Podniková váha	Váha placené doby	Váha evidenční doby
PS-M0	Celá ČR	X	X	
PS-M1	HL. třídy zaměstnání KZAM-R	X	X	
PS-M5	Podskupiny zaměstnání a zaměstnání KZAM-R		X	

Tabulka 6

Odpracovaná a neodpracovaná doba				
Tabulka	Třídící kritérium	Podniková váha	Váha placené doby	Váha evidenční doby
PS-T0	Celá ČR	X		X
PS-T1	Hl. třídy zaměstnání KZAM-R	X		X
PS-T5	Podskupiny zaměstnání a zaměstnání KZAM-R			X

Tabulka 7

## 5. Definice vybraných pojmů

Ekonomický subjekt	Ekonomický subjekt je právní subjekt nebo fyzická osoba s postavením podnikatele, zapsaná do registru ekonomických subjektů ČSÚ. Každému ekonomickému subjektu se přiděluje identifikační číslo (IČ).
Organizační jednotka	Z hlediska mzdové statistiky ISPV se dělí ekonomické subjekty na organizační jednotky podle okresu, ve kterém jejich zaměstnanci působí. Organizační jednotku tvoří všichni zaměstnanci ekonomického subjektu, kteří působí ve stejném okrese.
Zpravodajská jednotka	Zpravodajskou jednotkou je právní osoba, organizační složka státu nebo fyzická osoba, od níž se požaduje poskytnutí údajů ve statistickém zjišťování podle zákona č. 89/1995 Sb., o státní statistické službě, ve znění pozdějších předpisů.
Sledované období	Sledované období je období od začátku roku do konce čtvrtletí, za které se provádí výběrové statistické zjišťování.
Podnikatelská sféra	Do podnikatelské sféry patří subjekty, které odměňují podle zákona č. 1/1992 Sb., o mzdě, odměně za pracovní pohotovost a o průměrném výdělku ve znění pozdějších předpisů.
Nepodnikatelská sféra	Do nepodnikatelské sféry patří organizace, které odměňují podle zákona č. 143/1992 Sb., o platu a odměně za pracovní pohotovost v rozpočtových a některých dalších organizacích a orgánech ve znění pozdějších předpisů.
Základní soubor	Základním souborem ISPV-PS jsou aktivní ekonomické subjekty podnikatelské sféry z registru ekonomických subjektů ČSÚ, které mají 10 a více zaměstnanců a přísluší do institucionálních sektorů nefinanční podniky, finanční instituce nebo vládní instituce.



# Přílohy

**Dotazník**



## Dotazník

Abychom maximalizovali efekt naší práce a přizpůsobili ji Vaším potřebám, dovolujeme si předložit Vám následující dotazník, zaměřený na zjištění Vašich názorů na publikaci a celé šetření ISPV. Chcete-li přispět k tomuto úsilí a spolupodílet se na tvorbě mzdových statistických šetření, prosíme vyplňte následující dotazník a odešlete na adresu zpracovatele šetření, uvedenou na druhé stránce publikace.

### 1 Kdo jste? (nepovinný údaj)

Jméno: .....

Adresa: .....

E-mail: .....

### 2 Proč se zajímáte o mzdovou statistiku?

- 2.1 Mzdová statistika mě zajímá převážně jako  
 zaměstnavatele  zaměstnance  odboráře  z jiných důvodů
- 2.2 K jakému specifickému účelu publikaci používáte?  
 pro informaci/zajímá mě to  
 využívám ve své profesi  
 k usměrňování mzdového vývoje  
 jako zdroj informací pro kolektivní vyjednávání  
 jako zdroj dat pro výzkum  
 ke studiu
- 2.3 Využíváte i jiné zdroje informací o výdělcích?  
 Český statistický úřad  
 šetření poradenských firem  
 informace od zaměstnavatelských svazů, odborových organizací  
 tisk

### 3 Jak hodnotíte obsah publikace?

- 3.1 Do jaké míry publikace vyhovuje Vaším potřebám?  
 do značné míry  málo  nevyhovuje
- 3.2 Rozsah publikace je  
 vyhovující  příliš velký  nedostatečný

- 3.3 Forma tabulek je  
 vyhovující       málo přehledná       nevhovující
- 3.4 Jsou používané indikátory mzdového vývoje (průměrný hodinový výdělek, hrubá měsíční mzda) a údaje o odpracované době (placená doba, odpracovaná doba) dostatečně srozumitelné?  
 ano       částečně       vůbec ne
- 3.5 Které statistiky používáte?  
 průměr       medián       kvartily       decily
- 3.6 Postačuje technický popis šetření v dodatku publikace k získání základního přehledu o použitých metodách a postupech?  
 ano       částečně       vůbec ne       nevím
- 3.7 Používáte i další formy výsledků šetření ISPV?  
 na stránkách [www.mpsv.cz](http://www.mpsv.cz)       na stránkách [www.ispv.cz](http://www.ispv.cz)
- 3.8 Máte námět pro zlepšení úrovně výsledkové publikace?

---

---

---

#### **4 Co jste se dověděli z výsledků šetření?**

- 4.1 Poskytuje statistické šetření ISPV celkově užitečné informace o úrovni výdělků podle zaměstnání?  
 ano       částečně       vůbec ne
- 4.2 Máte námět pro zlepšení úrovně šetření?

---

---

---





Vydáno dne: 20.4.2010 12:13