

A small inset image showing a close-up of a document with numbers and lines, possibly a financial statement or a data table.

# Informační systém o průměrném výdělku

**2008**

I. čtvrtletí

Podnikatelská sféra



A close-up photograph of Euro banknotes, showing the texture of the paper and the numbers '5' and '20'.

**2008**

**I. čtvrtletí**

**Podnikatelská sféra**

Revidované výsledky ke dni 10. 3. 2010

## **Copyright - MPSV ČR**

Publikace ani její část nesmí být kopírována, rozšiřována a zařazována do informačních systémů v jakékoliv formě (elektronické, mechanické, optické, magnetické aj.) bez písemného souhlasu

**Ministerstva práce a sociálních věcí**

**Zpracovatel: TREXIMA, spol. s r.o., tř. T. Bati 299, 764 21 Zlín - Louky**

O b s a h :

<b>Úvod</b> .....	7
-------------------	---

## **Výsledková část ČR podnikatelská sféra**

Základní metodické přístupy .....	11
Popis publikovaných tabulek .....	12

### **Hodinový výdělek**

PS-V0	Hodinový výdělek v podnikatelské sféře České republiky .....	13
PS-V1	Hodinový výdělek podle hlavních tříd zaměstnání KZAM-R .....	14
PS-V2	Hodinový výdělek podle věkových kategorií .....	15
PS-V4	Hodinový výdělek podle vzdělání .....	15
PS-V5	Hodinový výdělek podle podskupin zaměstnání a zaměstnání KZAM-R.....	16
PS-V6	Hodinový výdělek podle kategorií zaměstnání .....	24
PS-V7	Hodinový výdělek podle sekcí ekonomických činností CZ-NACE .....	24
PS-V8	Hodinový výdělek podle pohlaví .....	25
PS-V9	Hodinový výdělek podle krajů .....	25

### **Dynamika hodinového výdělku**

PS-D1	Dynamika hodinového výdělku podle hlavních tříd zaměstnání KZAM-R .....	26
PS-D2	Dynamika hodinového výdělku podle vzdělání .....	27
PS-D3	Dynamika hodinového výdělku podle věkových kategorií .....	28

### **Hrubá měsíční mzda**

PS-M0	Hrubá měsíční mzda a její složky, diferenciací, placená doba v podnikatelské sféře České republiky .....	29
PS-M1	Hrubá měsíční mzda a její složky, diferenciací, placená doba podle hlavních tříd zaměstnání KZAM-R.....	30
PS-M5	Hrubá měsíční mzda a její složky, diferenciací, placená doba podle podskupin zaměstnání a zaměstnání KZAM-R.....	32

### **Měsíční odpracovaná a neodpracovaná doba**

PS-T0	Průměrná měsíční odpracovaná a neodpracovaná doba v podnikatelské sféře České republiky .....	51
PS-T1	Průměrná měsíční odpracovaná a neodpracovaná doba podle hlavních tříd zaměstnání KZAM-R.....	52
PS-T5	Průměrná měsíční odpracovaná a neodpracovaná doba podle podskupin zaměstnání a zaměstnání KZAM-R .....	53

## **Dodatek - Technický popis šetření**

1. Metoda výběru ekonomických subjektů .....	65
1.1 Základní soubor .....	65
1.2 Struktura výběrového souboru .....	65
1.3 Výběr .....	67
2. Vstupní údaje .....	67
2.1 Sběr dat .....	67
2.2 Nejdůležitější vstupní údaje .....	68
2.3 Klasifikace a číselníky .....	69
3. Nejdůležitější sledované veličiny .....	70
3.1 Hodinový výdělek .....	70
3.2 Hrubá měsíční mzda .....	70
3.3 Měsíční odpracovaná a neodpracovaná doba .....	71
4. Dopočtové metody .....	72
4.1 Řešení neodpovědí a metoda vážení .....	72
4.2 Kvalita odhadů .....	73
4.3 Přehled publikovaných tabulek podle použitých vah .....	73
5. Definice vybraných pojmů .....	74

## **Přílohy**

Dotazník .....	77
----------------	----



# Úvod





## Úvod

Informační systém o průměrném výdělků (ISPV) je systém pravidelného monitorování výdělkové úrovně a pracovní doby zaměstnanců v České republice formou statistického šetření. Sledovanými ukazateli výdělkové úrovně jsou hodinový výdělek a hrubá měsíční mzda (plat). Šetření metodicky vychází a je obsahově harmonizováno se strukturálním šetřením EU „Structure of Earnings Survey“, viz nařízení komise (ES) č. 1916/2000 ve znění pozdějších předpisů.

Šetření je pod názvem „Čtvrtletní šetření o ceně práce“ zařazeno do programu statistických zjišťování, vyhlášených Českým statistickým úřadem (ČSÚ) ve sbírce zákonů pro příslušný kalendářní rok (viz příloha Vyhlášky č. 297/2007 Sb., částka 90, kterou se stanoví Program statistických zjišťování na rok 2008) a pro vybrané ekonomické subjekty je povinné. Šetření provádí pracoviště státní statistické služby Ministerstva práce a sociálních věcí (MPSV). Průběh a vývoj šetření řídí komise, složená ze zástupců MPSV, ČSÚ, Ministerstva financí, České národní banky, CERGE-EI, VŠE v Praze, Českomoravské konfederace odborových svazů, Svazu průmyslu a dopravy ČR. Zpracovatelem ISPV je TREXIMA, spol. s r.o. ([www.trexima.cz](http://www.trexima.cz)).

Nejdůležitějším kritériem pro členění výsledků ISPV je příslušnost šetřeného ekonomického subjektu k podnikatelské, nebo nepodnikatelské sféře. V podnikatelské sféře probíhá šetření se čtvrtletní periodou a ve sféře nepodnikatelské je prováděno s periodou pololetní. Zdrojem dat pro nepodnikatelskou sféru je Informační systém o platech, který je spravován Ministerstvem financí. Za každou sféru jsou vydávány samostatné výsledkové publikace.

Výsledková publikace ve formátu Excel a ve formátu PDF je k dispozici na internetových stránkách MPSV ([www.mpsv.cz](http://www.mpsv.cz)) v sekci *Příjmy a životní úroveň*.

Podrobnější charakteristikou výdělkové úrovně podle zaměstnání v jednotlivých krajích se zabývá regionální statistika, kterou pod názvem „Regionální statistika ceny práce“ (RSCP) garantuje Správa služeb zaměstnanosti MPSV. Výsledkové publikace jednotlivých krajů jsou uloženy na stránkách <http://portal.mpsv.cz/> v sekci *Zaměstnanost*, v podsekci *Statistiky* pod odkazem *Statistika výdělků*.

Důkladný popis šetření, včetně všech výsledkových publikací, poskytuje také portál [www.ispv.cz](http://www.ispv.cz). Slouží především jako podpora respondentům, kteří zde naleznou všechny potřebné informace a podpůrné nástroje pro zasílání dat. Portál je využíván také k uveřejňování odborných studií a článků, které jako zdroj informací uvádí šetření ISPV a RSCP.

Ministerstvo práce a sociálních věcí děkuje všem respondentům šetření za přípravu vstupních dat pro šetření. Svědomitý přístup respondentů a dodržování termínů pro předání dat umožňují pravidelně uveřejňovat tuto publikaci.





# Výsledková část

ČR Podnikatelská sféra



## Výsledková část ČR podnikatelská sféra

### Základní metodické přístupy

Tato publikace přináší charakteristiky hodinového výdělku, hrubé měsíční mzdy a pracovní doby získané za podnikatelskou sféru šetření ISPV (ISPV-PS). V ISPV se zařazují do podnikatelské sféry ekonomické subjekty, které odměňují mzdou, viz § 109, odst. 2 zákona č. 262/2006 Sb., zákoníku práce, ve znění pozdějších předpisů.

Primárním výsledkem ISPV jsou statistiky výdělkové úrovně jednotlivých zaměstnání (v klasifikaci KZAM-R), dalším produktem jsou odhady výdělkových parametrů zaměstnanecké populace ČR v členění podle firemních i zaměstnaneckých charakteristik. Roční zjišťování hrubých mezd, odpracované a neodpracované doby je základem pro strukturální šetření výdělků ČSÚ, které je konzistentní se šetřením ISPV.

Vedle podnikového výkaznictví ČSÚ je ISPV dalším zdrojem informací o výdělcích v České republice. Výkaznictví ČSÚ, jako tradiční zdroj, sbírá údaje o evidenčním počtu zaměstnanců a vyplacených mzdách za ekonomický subjekt a publikuje průměrné mzdy v členění podle firemních charakteristik. Při srovnávání výsledků výkaznictví a ISPV-PS je třeba vzít v úvahu rozdílnou definici podnikatelské sféry a rozdílné metody výpočtu výdělkových charakteristik.

Respondenty šetření ISPV-PS jsou aktivní ekonomické subjekty (ES) z institucionálních sektorů nefinančních podniků, finančních institucí a vládních institucí zapsané v registru ekonomických subjektů ČSÚ (RES). Na základě Automatizovaného rozpočtového informačního systému (ARIS), který je spravován Ministerstvem financí, se zjišťuje způsob odměňování a příslušnost ekonomického subjektu k podnikatelské sféře. Šetření je výběrové pro ES s 10 až 249 zaměstnanci a plošné pro ES s 250 a více zaměstnanci. Náhodný výběr je prováděn na základě příslušnosti ES do kraje, velikostní kategorie a odvětví ekonomické činnosti.

Tabulky s označením PS-V5, PS-M5, PS-T5 obsahují charakteristiky výběrového souboru (statistiky) jednotlivých zaměstnání na úrovni podskupin zaměstnání (čtyřmístný KZAM-R) a jednotek zaměstnání (pětimístný KZAM-R). Při interpretaci výsledků je nutno mít na zřeteli, že charakteristiky výběrového souboru nelze automaticky pokládat za odhady platné pro celou zaměstnaneckou populaci. Výběrové charakteristiky jsou ovlivněny větším relativním zastoupením velkých ekonomických subjektů ve výběrovém souboru ISPV-PS. Ostatní tabulky obsahují odhady parametrů základního souboru a při jejich výpočtu byly využity dupočtové metody založené na pravděpodobnosti výběru ekonomických subjektů.

## Popis publikovaných tabulek

Tabulky v publikaci jsou rozděleny podle sledovaného ukazatele do čtyř základních okruhů. Tabulky přinášející charakteristiky hodinového výdělku jsou označeny PS-Vx, kde PS značí podnikatelskou sféru a x je pořadové číslo tabulky. Dynamiky hodinového výdělku jsou obsaženy v tabulkách se značením PS-Dx, charakteristiky hrubé měsíční mzdy, struktury mzdy a průměrné placené doby v tabulkách se značením PS-Mx a charakteristiky měsíční odpracované a neodpracované doby v tabulkách se značením PS-Tx.

Hlavním výsledkem ISPV jsou statistiky výdělkové úrovně a pracovní doby za jednotlivá zaměstnání podle klasifikace KZAM-R, obsažené v tabulkách PS-V5, PS-M5 a PS-T5. Tyto tabulky obsahují ta zaměstnání, která jsou ve své hlavní třídě (jednomístný KZAM-R) zastoupena alespoň jedním procentem. Uvedené počty organizačních jednotek a zaměstnanců ukazují na zastoupení ve výběrovém souboru. V ostatních tabulkách jsou počty zaměstnanců uváděny v % a jejich účelem je přiblížit relativní zastoupení publikovaných kategorií. Údaje o počtech zaměstnanců z této publikace neslouží jako zdroj informací o počtech zaměstnanců v ČR, ty zjišťují šetření ČSÚ – podnikové výkaznictví a výběrové šetření pracovních sil (viz [www.czso.cz](http://www.czso.cz)).

### **Statistické charakteristiky používané ve výsledkových tabulkách:**

1. decil	První decil je hodnota, pod kterou leží 10 % nejnižších hodnot sledovaného znaku.
1. kvartil	První kvartil je hodnota, pod kterou leží 25 % nejnižších hodnot sledovaného znaku.
Medián	Medián je hodnota uprostřed vzestupně uspořádané řady hodnot sledovaného znaku, polovina hodnot je nižší než medián a druhá polovina je vyšší než medián.
3. kvartil	Třetí kvartil je hodnota, nad kterou leží 25 % nejvyšších hodnot sledovaného znaku.
9. decil	Devátý decil je hodnota, nad kterou leží 10 % nejvyšších hodnot sledovaného znaku.
Průměr	Průměr je počítán jako vážený (případně nevážený) aritmetický průměr sledovaného znaku.

### **Ostatní symboly používané ve výsledkových tabulkách:**

"Neuvedeno"	Symbol "Neuvedeno" označuje kategorii zaměstnanců, u které nebyl uveden kód příslušného třídícího znaku.
"*"	Symbol "*" označuje položku vstupních dat vypočítanou, ale nezveřejnitelnou z důvodu nedostatečného počtu vstupních hodnot (méně než 3 ekonomické subjekty a 10 zaměstnanců).

Revidované výsledky ke dni 10.3.2010

## Hodinový výdělek<sup>1)</sup> v podnikatelské sféře České republiky

**Medián hodinového výdělku ..... 113,15 Kč/hod**

Index mediánu hodinového výdělku zaměstnanců

meziroční vůči 1. čtvrtletí 2007 ..... 108,6 %

### Diferenciace

1. decil - 10 % hodinových výdělků menších než ..... 65,34 Kč/hod

1. kvartil - 25 % hodinových výdělků menších než ..... 85,37 Kč/hod

Medián - 50 % hodinových výdělků menších než ..... 113,15 Kč/hod

3. kvartil - 25 % hodinových výdělků větších než ..... 153,95 Kč/hod

9. decil - 10 % hodinových výdělků větších než ..... 215,87 Kč/hod

**Průměr hodinového výdělku ..... 138,14 Kč/hod**

Podíl zaměstnanců s podprůměrným

hodinovým výdělkem ..... 67,3 %

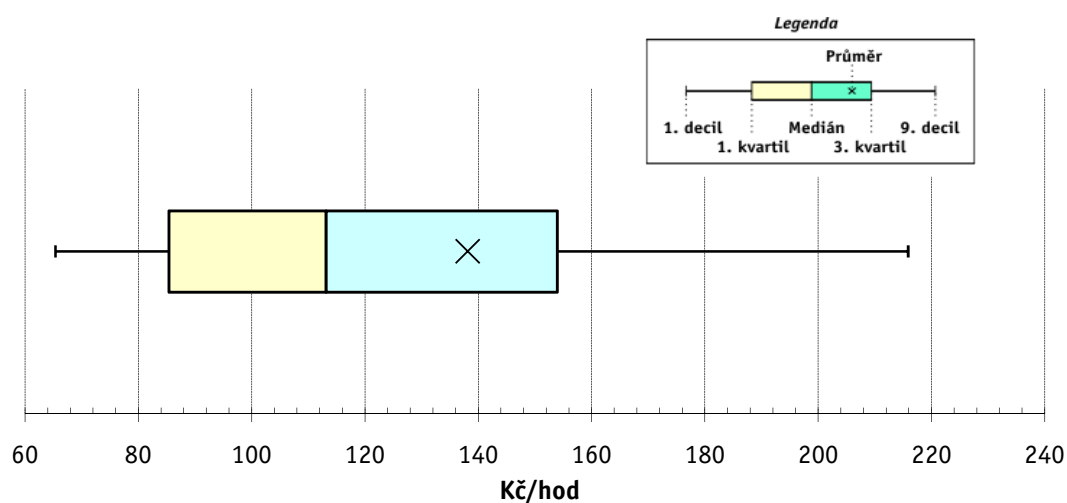

### Vysvětlivky:

1) Hodinový výdělek se zjišťuje jako průměrný hodinový výdělek definovaný v § 351 až § 362 zákona č. 262/2006 Sb., zákoníku práce, ve znění pozdějších předpisů.

Revidované výsledky ke dni 10.3.2010

### Hodinový výdělek podle hlavních tříd zaměstnání KZAM-R

Hlavní třída zaměstnání KZAM-R	Struktura zaměst.	Medián	Diferenciace		Průměr
			1. decil	9. decil	
	%	Kč/hod	Kč/hod	Kč/hod	Kč/hod
1 Zákonodárci, vedoucí a řídící pracovníci	6,5	<b>207,93</b>	97,70	568,71	298,96
2 Vědečtí a odborní duševní pracovníci	8,7	<b>179,58</b>	108,10	344,62	213,76
3 Techničtí, zdravotničtí a pedagogičtí pracovníci	18,7	<b>139,17</b>	88,69	244,57	161,11
4 Nižší administrativní pracovníci	7,8	<b>104,70</b>	69,31	169,09	114,99
5 Provozní pracovníci ve službách a obchodu	7,5	<b>73,54</b>	50,18	131,68	84,82
6 Dělníci v zemědělství, lesnictví a rybářství	1,3	<b>87,22</b>	61,30	123,38	91,89
7 Řemeslníci, výrobci a zpracovatelé	21,2	<b>107,64</b>	69,06	165,29	113,82
8 Obsluha strojů a zařízení	21,2	<b>104,94</b>	68,99	159,80	111,07
9 Pomocní a nekvalifikovaní pracovníci	7,0	<b>72,88</b>	50,19	116,92	79,48
<b>CELKEM ČR - podnikatelská sféra</b>	<b>100</b>	<b>113,15</b>	<b>65,34</b>	<b>215,87</b>	<b>138,14</b>

#### Struktura zaměstnanců dle hlavních tříd KZAM - R

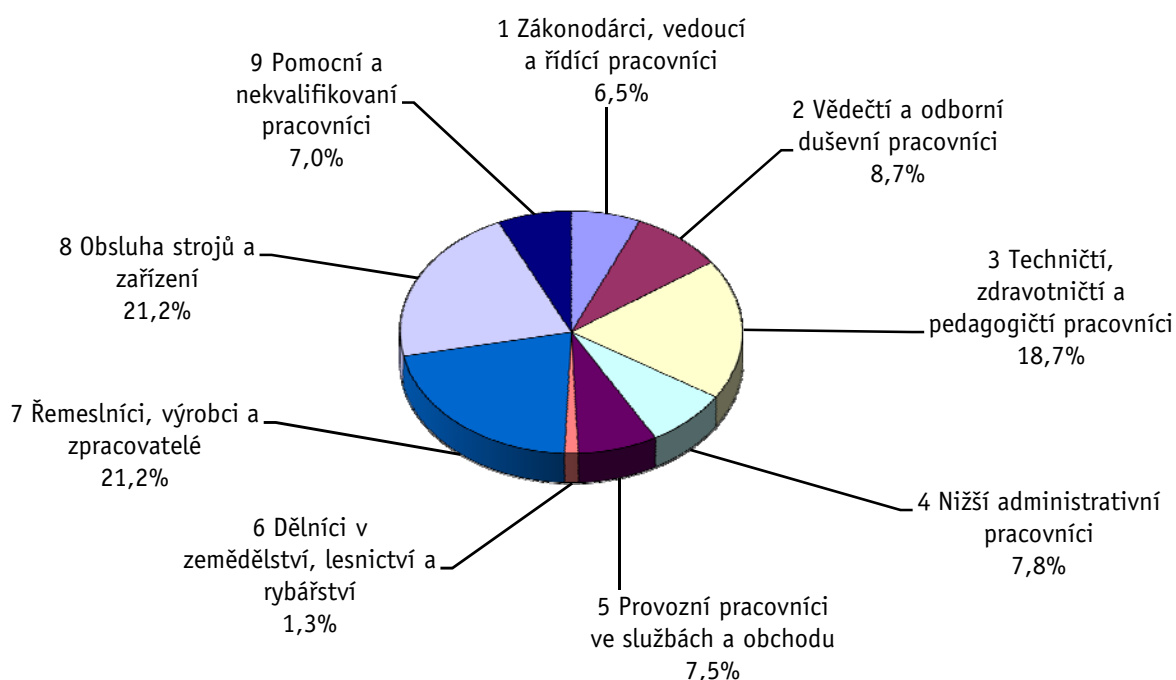



**1. čtvrtletí 2008****ISPV - podnikatelská sféra**

PS-V2

Revidované výsledky ke dni 10.3.2010

**Hodinový výdělek  
podle věkových kategorií**

Věková kategorie	Struktura zaměst.	Medián	Diferenciace		Průměr
	%		Kč/hod	Kč/hod	
do 20 let	0,3	<b>76,64</b>	53,40	111,80	79,82
20 - 29 let	18,9	<b>106,38</b>	65,43	177,40	117,71
30 - 39 let	27,5	<b>120,86</b>	68,55	244,79	150,42
40 - 49 let	23,1	<b>115,77</b>	66,19	230,73	146,92
50 - 59 let	24,2	<b>109,96</b>	64,37	203,09	132,62
60 a více let	5,9	<b>108,71</b>	58,23	228,09	138,03
<b>C E L K E M Č R - podnikatelská sféra</b>	<b>100</b>	<b>113,15</b>	<b>65,34</b>	<b>215,87</b>	<b>138,14</b>

**1. čtvrtletí 2008****ISPV - podnikatelská sféra**

PS-V4

Revidované výsledky ke dni 10.3.2010

**Hodinový výdělek  
podle vzdělání**

Vzdělání	Struktura zaměst.	Medián	Diferenciace		Průměr	
			%	Kč/hod		Kč/hod
KKOV						
Základní a nedokončené	A-C	8,9	<b>83,45</b>	54,02	135,59	91,33
Střední bez maturity	D,E,H,J	44,2	<b>101,31</b>	62,20	160,10	108,59
Střední s maturitou	K-M	31,7	<b>126,25</b>	76,17	225,41	146,35
Vyšší odborné a bakalářské	N,R	1,8	<b>142,15</b>	84,28	272,54	168,95
Vysokoškolské	T,V	10,7	<b>203,17</b>	113,76	476,19	273,23
Neuvedeno		2,8	<b>99,51</b>	57,70	201,00	124,54
<b>C E L K E M Č R - podnikatelská sféra</b>	<b>100</b>	<b>113,15</b>	<b>65,34</b>	<b>215,87</b>	<b>138,14</b>	

Revidované výsledky ke dni 10.3.2010

### Hodinový výdělek podle podskupin zaměstnání a zaměstnání KZAM-R

Podskupiny zaměstnání a zaměstnání KZAM-R  (zveřejněna zaměstnání, která jsou ve své hlavní třídě zastoupena minimálně 1%)	Výběrový soubor		Medián Kč/hod	Diferenciace		Průměr Kč/hod
	počet org. jednotek	počet zaměst.		1. decil Kč/hod	9. decil Kč/hod	
1210 Ředitelé a prezidenti velkých organizací, podniků	1 836	2 975	<b>560,39</b>	178,26	1 787,70	845,93
12105 Vedoucí velké zpracovatelské (průmyslové, výrobní) organizace	655	966	<b>586,17</b>	170,32	1 728,31	835,18
1221 Vedoucí pracovníci v zemědělství, lesnictví, rybářství a mysliv.	237	956	<b>194,14</b>	116,12	377,19	237,87
1222 Vedoucí pracovníci v průmyslu (ve výrobě)	1 595	9 199	<b>297,16</b>	166,91	676,82	386,38
12221 Výrobní, technický náměstek výrobní organizace	695	1 278	<b>425,85</b>	190,96	1 000,77	536,73
12223 Vedoucí výrobního (provozního) útvaru v energetice	146	773	<b>317,35</b>	185,61	641,99	376,71
12224 Vedoucí výrobního (provozního) útvaru ve strojírenství	513	2 282	<b>294,00</b>	169,88	736,59	410,66
12229 Vedoucí pracovník výrobního útvaru v průmyslu jinde neuved.	577	3 006	<b>284,40</b>	162,87	537,32	333,97
1223 Vedoucí pracovníci ve stavebnictví a zeměměřičtví	361	2 225	<b>289,71</b>	162,56	611,64	354,95
1224 Vedoucí pracovníci ve velkoobchodě a v maloobchodě	1 207	11 604	<b>127,86</b>	84,70	302,23	177,18
12241 Vedoucí provozní jednotky obchodu	542	3 962	<b>115,43</b>	77,09	231,47	148,33
12242 Vedoucí oddělení, sektoru obchodního domu	157	2 105	<b>117,01</b>	87,92	177,17	130,86
12244 Vedoucí provozu v maloobchodě	296	2 004	<b>127,34</b>	77,17	265,75	156,15
12249 Vedoucí pracovník ve velkoobchodě, maloobchodě jinde neuved.	223	2 568	<b>141,47</b>	94,71	310,35	195,50
1226 Ved. pracovníci v dopr., skladování, telekom. a na pošt. úřadech	520	6 146	<b>163,80</b>	116,26	426,40	235,40
12266 Vedoucí provozního útvaru poštovního úřadu, telekomunikací	121	3 840	<b>137,70</b>	110,95	266,62	172,86
12267 Vedoucí provozního útvaru dopravní organizace	205	1 167	<b>251,52</b>	170,39	510,54	305,99
12269 Vedoucí prac. v dopravě, skladování, telekomunikacích jinde n.	185	768	<b>284,99</b>	161,91	623,87	369,40
1227 Vedoucí prac. v organ.zaměřených na poskytování obch.služeb	765	4 571	<b>383,64</b>	193,47	1 110,41	571,03
12271 Vedoucí provozu v peněžnictví, v pojišťovnictví	335	1 859	<b>371,78</b>	204,66	996,65	526,62
12273 Vedoucí provozního útvaru banky, spořitelny, pojišťovny	231	1 441	<b>416,67</b>	202,09	1 120,58	601,83
1229 Vedoucí pracovníků dílčích celků jinde neuvedení (kult.,zdrav.)	524	2 582	<b>233,28</b>	128,00	499,50	299,78
12299 Vedoucí pracovník dílčího celku jinde neuvedený	453	2 041	<b>221,81</b>	123,81	500,67	295,49
1231 Vedoucí pracovníci finančních a hospodářských útvarů	2 018	5 322	<b>315,04</b>	159,74	831,17	437,82
12311 Ekonomický náměstek (ekonomický ředitel)	1 039	1 205	<b>461,54</b>	187,12	1 238,36	638,56
12319 Vedoucí pracovník finančního, hospodářského útvaru jinde neuved.	376	960	<b>316,93</b>	156,96	778,65	404,94
1232 Vedoucí pracovníci personálních útvarů a útvarů průmysl. vztahů	867	1 383	<b>317,55</b>	149,93	822,34	427,05
1233 Vedoucí pracovníci odbytových útvarů (včetně průzkumu trhu)	1 459	4 505	<b>345,40</b>	160,99	902,78	478,17
12331 Obchodní náměstek (obchodní ředitel)	771	1 143	<b>490,05</b>	195,06	1 482,82	702,70
12334 Vedoucí útvaru odbytu (prodeje)	580	1 713	<b>334,30</b>	181,71	672,16	401,25
1235 Vedoucí pracovníci zásobovacích útvarů	911	1 816	<b>256,75</b>	132,39	556,50	317,85
12351 Vedoucí útvaru zásobování, nákupu	725	1 211	<b>281,94</b>	149,10	598,45	347,85
1236 Vedoucí pracovníci výpočetních útvarů	633	1 384	<b>341,74</b>	171,47	804,98	442,01
1237 Vedoucí pracovníci výzkumných a vývojových útvarů	599	2 315	<b>259,62</b>	107,64	577,24	327,67
12379 Vedoucí pracovník výzkumného a vývojového útvaru jinde neuved.	139	979	<b>158,32</b>	92,69	448,07	232,59
1239 Vedoucí pracovníci ostatních útvarů jinde neuvedení	1 055	4 101	<b>234,14</b>	128,14	520,24	303,35
12391 Vedoucí sekretariátu ředitele velké organizace (asistent ředitele)	497	1 052	<b>168,01</b>	106,79	392,75	225,95
12399 Vedoucí pracovník velkého univerzálního útvaru jinde neuved.	502	2 125	<b>267,40</b>	159,80	568,66	346,70
1312 Vedoucí, ředitelé v průmyslu (ve výrobě)	565	1 714	<b>238,72</b>	132,53	552,21	319,92
13122 Vedoucí samostatného výrobního provozu	362	1 007	<b>246,44</b>	140,56	573,41	324,12
1314 Vedoucí, ředitelé ve velkoobchodu a maloobchodu	1 040	6 619	<b>110,71</b>	68,48	276,46	154,72
13142 Vedoucí maloobchodní prodejny	744	5 479	<b>103,30</b>	66,48	212,47	127,91
1315 Vedoucí, ředitelé v restauracích a hotelích	217	843	<b>140,21</b>	86,54	259,25	177,57
1316 Vedoucí, ředitelé v dopravě, sklad., telekom. a na pošt. úřadech	350	1 559	<b>171,83</b>	132,75	284,18	197,33
1317 Vedoucí, ředitelé v podnicích poskytujících obchodní služby	303	1 274	<b>292,46</b>	153,02	611,59	364,19

Revidované výsledky ke dni 10.3.2010

### Hodinový výdělek podle podskupin zaměstnání a zaměstnání KZAM-R

Podskupiny zaměstnání a zaměstnání KZAM-R  (zveřejněna zaměstnání, která jsou ve své hlavní třídě zastoupena minimálně 1%)	Výběrový soubor		Medián Kč/hod	Diferenciace		Průměr Kč/hod
	počet org. jednotek	počet zaměst.		1. decil Kč/hod	9. decil Kč/hod	
13174 Vedoucí malé pobočky banky, pojišťovny, spořitelny	181	944	<b>287,04</b>	157,95	614,48	360,60
2113 Chemici	114	1 417	<b>150,43</b>	101,22	266,72	171,36
2119 Ostatní vědci a odborníci v příbuzných oborech jinde neuved.	113	1 618	<b>183,00</b>	116,79	268,50	197,20
21191 Vědecký (výzk. a vývoj.) pracovník v oborech technických j. n.	111	1 604	<b>183,26</b>	117,00	270,09	197,44
2131 Projektanti a analytici výpočetních systémů	366	2 623	<b>240,62</b>	134,62	459,78	280,65
2132 Programátoři	700	6 965	<b>221,25</b>	141,67	416,37	257,56
21321 Programátor specialista v oboru výpočetní techniky	168	3 236	<b>246,35</b>	159,33	452,61	284,82
21323 Programátor informačních systémů	211	1 437	<b>226,19</b>	136,92	400,18	252,52
2139 Ostatní odborníci zabývající se výpoč. tech. jinde neuvedení	1 122	6 492	<b>229,24</b>	141,46	423,37	264,54
21392 Inženýr správce integrovaných, informačních systémů, sítí	447	1 930	<b>234,87</b>	151,73	413,86	267,94
21399 Odborník zabývající se výpočetní technikou jinde neuvedený	271	1 341	<b>234,49</b>	140,11	532,15	290,23
2142 Projektanti staveb a areálů, stavební inženýři	430	3 870	<b>187,17</b>	132,39	343,17	221,19
2143 Projektanti elektrotechnických zařízení, elektroinženýři	432	3 699	<b>208,14</b>	130,38	349,39	228,43
2144 Projektanti elektron.systémů a telekom.sítí, inženýři - elektronici	228	2 282	<b>209,73</b>	147,81	396,13	246,31
2145 Projektanti a konstruktéři strojních zařízení, strojní inženýři	534	6 850	<b>187,59</b>	126,79	295,14	205,36
21452 Inženýr projektant, konstruktér průmysl. zařízení, strojů, motorů	284	3 006	<b>181,73</b>	122,62	271,68	193,38
2149 Ostatní architekti, projekt., konstruk.a tech.inženýři (tvůr.prac.)	557	4 316	<b>199,59</b>	128,61	364,55	234,22
21499 Inženýr jinde neuvedený	270	2 274	<b>198,04</b>	124,22	344,98	227,08
2221 Lékaři, ordináři (kromě zubních lékařů)	202	5 060	<b>195,78</b>	121,16	347,21	222,96
22217 Lékař se specializací v oboru jinde neuvedeném	140	2 439	<b>203,16</b>	140,58	345,53	229,09
22219 Lékař jinde neuvedený	87	1 896	<b>173,64</b>	108,29	352,50	213,04
2311 Vědeckopedagogičtí pracovníci	47	19 434	<b>158,66</b>	104,64	286,41	184,74
23112 Profesor vysokoškolský, univerzitní	35	2 152	<b>242,31</b>	159,72	462,54	286,39
23113 Docent	35	4 179	<b>191,10</b>	132,69	335,31	220,01
23114 Odborný asistent vysoké školy, univerzity	37	10 454	<b>146,24</b>	105,08	229,30	161,44
23115 Asistent vysoké školy, univerzity	34	1 849	<b>115,38</b>	82,10	170,38	123,77
2411 Odb. prac. na úseku účetnictví, financí, daní, ap., hlavní účetní	1 634	8 307	<b>204,99</b>	123,90	425,55	253,14
24112 Hlavní, vedoucí účetní	995	1 662	<b>201,47</b>	127,23	378,12	237,77
24119 Odborný pracovník účetnictví a financování jinde neuvedený	325	2 046	<b>166,37</b>	112,29	338,94	203,97
2412 Odbor. pracovníci na úseku zaměstnaneckých, personálních věcí	750	2 339	<b>191,71</b>	123,58	357,94	227,40
2413 Odborní pracovníci v bankovníctví a pojišťovnictví	592	18 922	<b>168,86</b>	107,94	375,00	226,61
24132 Bankovní makléř, poradce, expert, dealer	248	7 612	<b>164,64</b>	110,46	324,18	219,32
24135 Odborný pracovník pro úvěrovou administrativu	134	4 093	<b>147,35</b>	106,36	309,98	187,98
24138 Odborný pracovník v pojišťovnictví	153	1 436	<b>183,53</b>	116,30	361,84	220,73
24139 Odborný pracovník bankovníctví a pojišťovnictví jinde neuved.	230	3 276	<b>174,12</b>	106,17	377,85	223,15
2419 Ostatní odborní pracovníci v oblasti podnikání	1 064	9 591	<b>223,41</b>	145,13	405,94	262,69
24192 Odborný pracovník marketingu (zahraničních vztahů)	423	1 636	<b>223,23</b>	126,98	473,03	273,17
24199 Odborný pracovník v oblasti podnikání jinde neuvedený	381	5 644	<b>220,65</b>	154,57	361,68	248,39
2421 Právníci, právní poradci (mimo advokacie a soudnictví)	552	1 403	<b>258,65</b>	164,06	487,26	310,26
2441 Ekonomové - vědecktí pracovníci, specialisté, experti	970	4 907	<b>198,91</b>	118,96	410,25	243,68
24415 Odborný ekonom marketingu, obchodu	287	1 355	<b>210,88</b>	131,90	421,53	251,08
2451 Spisovatelé, autoři, kritikové, novináři, redaktori	183	2 211	<b>161,35</b>	107,31	259,62	180,11
24517 Redaktor - publicista	149	1 625	<b>155,85</b>	103,50	244,78	171,96
2470 Odborní administrativní pracovníci jinde neuvedení	851	5 933	<b>141,65</b>	80,56	270,58	167,43
24706 Odborný administrativní pracovník podnikatelské organizace	455	3 073	<b>122,75</b>	77,32	233,80	146,98

Revidované výsledky ke dni 10.3.2010

### Hodinový výdělek podle podskupin zaměstnání a zaměstnání KZAM-R

Podskupiny zaměstnání a zaměstnání KZAM-R  (zveřejněna zaměstnání, která jsou ve své hlavní třídě zastoupena minimálně 1%)	Výběrový soubor		Medián Kč/hod	Diferenciace		Průměr Kč/hod
	počet org. jednotek	počet zaměst.		1. decil Kč/hod	9. decil Kč/hod	
24709 Odborný administrativní pracovník jinde neuvedený	409	2 342	<b>162,84</b>	107,59	307,50	194,28
3112 Stavební technici	1 098	10 087	<b>173,62</b>	118,27	279,33	192,20
31121 Mistr stavební výroby	484	5 002	<b>179,11</b>	126,03	294,81	201,12
3113 Elektrotechnici	840	9 242	<b>162,80</b>	117,71	259,05	177,54
31131 Mistr elektrotechnické výroby, výroby a rozvodu energie	291	3 323	<b>151,24</b>	122,27	254,81	169,52
3114 Elektronici a technici v radiokomunikacích a telekomunikacích	401	6 332	<b>161,11</b>	113,77	270,25	180,77
31146 Technik, inspektor radiokomunikací, telekomunikací	183	2 602	<b>171,86</b>	119,86	290,23	191,89
3115 Strojírenští technici	1 023	22 545	<b>159,12</b>	105,42	232,97	167,98
31151 Mistr strojírenské výroby	632	6 208	<b>172,39</b>	124,51	241,67	179,87
31155 Strojírenský technik kontrolor jakosti, laborant	387	4 996	<b>145,18</b>	97,93	216,04	155,82
31157 Strojírenský technik technolog, normalizátor	466	4 100	<b>150,80</b>	105,47	226,83	162,35
31159 Strojírenský technik jinde neuvedený	331	2 890	<b>169,53</b>	105,90	239,69	176,26
3116 Chemičtí technici	330	4 500	<b>170,78</b>	104,45	252,46	177,07
3117 Důlní a hutní technici	124	2 853	<b>202,86</b>	141,91	275,36	207,06
3118 Technici v kartografii, kresličí a zeměměřiči	564	3 398	<b>143,80</b>	99,99	222,70	156,30
3119 Ostatní techničtí pracovníci jinde neuvedení	2 519	25 039	<b>152,24</b>	98,46	237,12	163,37
31191 Mistr jinde neuvedený	1 185	8 278	<b>162,06</b>	106,02	237,32	168,89
31199 Technik jinde neuvedený	1 214	8 607	<b>149,11</b>	99,12	237,88	161,74
3121 Poradci ve výpočetní technice	487	6 019	<b>186,07</b>	122,54	392,54	227,54
3122 Operátoři a obsluha výpočetní techniky	944	4 248	<b>137,42</b>	85,29	254,36	157,29
3152 Bezpečnostní tech.a tech. pro kontrolu zdravotní nezávadnosti	1 035	5 836	<b>143,23</b>	93,05	220,38	154,23
31524 Kontrolor (referent) jakosti, kvality a zdravotní nezávadnosti	399	2 500	<b>131,52</b>	86,34	202,61	141,98
3160 Technici železničního provozu	198	8 993	<b>171,38</b>	144,72	199,53	172,86
31606 Výpravčí (dispoziční, vnější služby)	44	4 875	<b>172,28</b>	158,60	187,75	172,71
3211 Technici a laboranti v oblasti biologie a v příbuzných oborech	240	2 682	<b>109,62</b>	80,34	161,11	117,84
3212 Technici v agronomii, v lesnictví a v zemědělství	406	3 890	<b>129,53</b>	86,98	177,87	133,27
3231 Ošetřovatelé, všeobecné zdravotní sestry	138	10 893	<b>113,69</b>	89,64	146,73	116,94
32313 Sestra (zdravotní sestra) (szp)	102	7 339	<b>110,91</b>	88,46	142,31	113,76
3411 Zprostředkovatelé finanč. transakcí, obchodu s cennými papíry	137	2 919	<b>150,91</b>	100,09	267,86	176,69
3412 Pojišťovací agenti	278	4 256	<b>157,51</b>	96,14	304,28	187,16
3415 Obchodní cestující, profes. poradci v obchodě, obch.zástupci	1 616	10 653	<b>178,91</b>	101,93	346,15	212,13
34152 Obchodní zástupce	1 348	8 069	<b>183,81</b>	104,28	353,54	217,40
3416 Nákupčí	1 591	8 323	<b>144,36</b>	91,07	263,90	168,55
34161 Nákupčí (zásobovač, nákupce)	1 279	6 027	<b>147,06</b>	98,77	248,24	165,60
3421 Obchodní agenti	1 492	10 353	<b>153,57</b>	94,99	275,91	179,44
34213 Obchodní referent (referent obchodní služby)	1 149	7 056	<b>146,13</b>	94,45	245,79	164,28
3422 Odbytoví a přepravní agenti	1 796	12 150	<b>137,96</b>	90,39	239,41	161,06
34221 Odbytový agent (odbytář, prodejce)	1 048	7 619	<b>141,85</b>	90,64	260,19	171,03
3431 Odborné sekretářky, sekretáři	1 255	5 054	<b>133,76</b>	87,02	224,63	150,31
3433 Pracovníci v oblasti účetnictví, fakturace, rozpočet., kalkulace	3 416	25 039	<b>136,70</b>	92,31	215,85	150,20
34331 Účetní všeobecný	1 999	7 967	<b>127,81</b>	88,36	197,76	138,62
34332 Účetní mzdový	1 598	3 154	<b>142,63</b>	100,34	208,00	150,01
34333 Účetní finanční	1 125	3 671	<b>138,51</b>	97,83	218,86	154,95
34339 Referent účetnictví, financování, rozpočetnictví a kalkul. jinde n.	620	3 319	<b>144,14</b>	98,24	228,03	161,35
3436 Referenti osobních oddělení	1 099	3 013	<b>148,44</b>	95,31	236,62	162,29

Revidované výsledky ke dni 10.3.2010

### Hodinový výdělek podle podskupin zaměstnání a zaměstnání KZAM-R

Podskupiny zaměstnání a zaměstnání KZAM-R  (zveřejněna zaměstnání, která jsou ve své hlavní třídě zastoupena minimálně 1%)	Výběrový soubor		Medián Kč/hod	Diferenciace		Průměr Kč/hod
	počet org. jednotek	počet zaměst.		1. decil Kč/hod	9. decil Kč/hod	
3439 Ostatní odborní administrativní pracovníci jinde neuvedení	2 064	15 458	<b>127,33</b>	88,66	221,58	147,22
34399 Referent administrativy jinde neuvedený	1 040	8 632	<b>119,76</b>	86,31	197,12	135,67
4113 Pracovníci přípravy dat výpočetní techniky	324	3 157	<b>98,03</b>	69,51	154,49	107,80
41131 Operátor počítače pro vkládání dat	153	1 391	<b>105,80</b>	72,97	145,29	108,99
4115 Sekretářky, sekretáři	2 269	10 714	<b>114,72</b>	74,99	184,24	125,57
41151 Sekretářka, sekretář	1 450	4 654	<b>119,69</b>	82,51	187,32	130,18
41159 Administrativní pracovník jinde neuvedený	1 122	5 619	<b>108,85</b>	69,00	179,77	120,72
4121 Nižší účetní	937	3 401	<b>111,57</b>	75,12	187,40	124,23
41217 Fakturant (úředník faktur)	410	1 243	<b>104,38</b>	73,63	155,55	110,52
4123 Nižší finanční, daňoví úředníci a úředníci v příbuzných oborech	278	2 768	<b>171,21</b>	98,08	297,62	188,98
41233 Nižší úředník peněžnictví	172	1 467	<b>155,20</b>	85,00	300,65	178,75
4131 Úředníci ve skladech	2 287	20 164	<b>104,70</b>	72,99	153,75	110,35
41311 Vedoucí malého skladu, skladmistr	658	1 617	<b>132,86</b>	87,33	200,20	141,07
41312 Skladník (úředník)	1 360	8 689	<b>104,46</b>	74,67	148,85	109,71
41314 Úředník expedice, expedient	579	3 738	<b>93,82</b>	64,12	139,65	98,92
41315 Operátor skladů	407	4 524	<b>105,43</b>	78,89	144,93	108,73
41319 Úředník skladu jinde neuvedený	256	1 154	<b>108,00</b>	77,21	168,25	116,92
4132 Úředníci ve výrobě (např. výrobní plánovači)	625	3 637	<b>125,27</b>	83,17	197,69	135,35
41323 Dílenský plánovač výroby	281	1 358	<b>120,68</b>	82,64	192,15	130,66
4133 Úředníci v dopravě a v přepravě (dispečeri, kontroloři apod.)	613	5 780	<b>141,56</b>	101,60	235,76	157,56
41331 Dispečer dopravy a přepravy, komerční dispečer	360	2 186	<b>140,89</b>	97,44	224,64	152,54
41333 Operátor dopravy a přepravy	146	1 224	<b>128,08</b>	106,82	192,31	142,15
4142 Poštovní doručovatelé, úředníci v třídárnách	155	18 220	<b>96,00</b>	79,25	126,08	99,94
41421 Doručovatel poštovních zásilek, tisku	81	12 386	<b>93,05</b>	78,61	117,68	95,91
41428 Úředník třídění poštovních zásilek	37	1 912	<b>112,63</b>	83,39	136,57	111,80
41429 Provozní pracovník pošty jinde neuvedený	83	2 730	<b>96,98</b>	77,26	121,35	98,70
4190 Ostatní nižší úředníci jinde neuvedení	454	2 075	<b>114,86</b>	78,88	214,47	140,90
41909 Nižší úředník (referent) jinde neuvedený	227	1 211	<b>114,95</b>	77,38	193,79	127,75
4211 Pokladníci (v bankách, pojišťovnách, spořitelnách, na poště)	838	3 732	<b>111,66</b>	87,78	151,51	118,05
42111 Pokladník v bance	174	1 462	<b>116,63</b>	99,52	161,51	125,53
4212 Úředníci na přepážkách a směnárních	573	12 612	<b>109,87</b>	87,53	174,28	123,18
42122 Úředník u přepážky v bance	176	1 790	<b>172,10</b>	95,20	269,29	182,75
42123 Úředník u přepážky v pojišťovně	221	1 298	<b>117,36</b>	64,47	197,34	127,45
4213 Pokladníci v obchodě, společném stravování apod.	680	14 163	<b>76,13</b>	59,61	97,04	78,32
42131 Pokladník v obchodě	365	7 550	<b>75,99</b>	61,19	99,78	79,50
42134 Pokladník v maloobchodní prodejně	194	4 752	<b>77,85</b>	60,55	93,77	78,06
4214 Prodavači vstupenek, jízdenek apod.	147	2 703	<b>123,65</b>	99,47	147,95	123,88
42143 Pokladník, prodavač jízdenek v osobní dopravě	58	2 039	<b>122,43</b>	103,85	146,37	122,91
4215 Bookmakeři, krupičři a úředníci sázkových kanceláří	164	2 349	<b>96,05</b>	69,05	163,42	109,47
4222 Recepční	519	2 491	<b>98,29</b>	66,70	143,96	103,23
42222 Recepční	454	2 096	<b>98,51</b>	70,94	137,99	102,98
4223 Telefonisté	291	3 014	<b>115,31</b>	71,57	177,17	124,00
42238 Úředník pro vyřizování dotazů, telefonista	49	1 534	<b>121,14</b>	83,22	174,08	127,02
4224 Informátoři	134	1 234	<b>114,39</b>	80,47	169,25	121,65
5111 Obsluhující pracovníci v dopravě a stevardi	10	1 422	<b>331,73</b>	108,29	508,73	307,63

Revidované výsledky ke dni 10.3.2010

### Hodinový výdělek podle podskupin zaměstnání a zaměstnání KZAM-R

Podskupiny zaměstnání a zaměstnání KZAM-R  (zveřejněna zaměstnání, která jsou ve své hlavní třídě zastoupena minimálně 1%)	Výběrový soubor		Medián Kč/hod	Diferenciace		Průměr Kč/hod
	počet org. jednotek	počet zaměst.		1. decil Kč/hod	9. decil Kč/hod	
5112 Vlakovodoucí, vlakové čety, průvodčí (vč. palubních průvodčí)	41	3 451	<b>159,58</b>	140,29	174,53	157,33
51121 Vlakovodoucí vlaku osobní dopravy	33	2 815	<b>161,01</b>	149,13	174,70	161,39
5121 Pracovníci dohlížející nad obsluhujícím personálem, hospodyně	301	2 427	<b>77,21</b>	58,03	140,92	89,75
51214 Provozář stravovací, ubytovací jednotky	103	1 410	<b>70,11</b>	56,34	124,95	80,77
5122 Kuchaři	623	8 593	<b>77,83</b>	56,35	125,98	86,64
51222 Kuchař	540	4 538	<b>80,49</b>	58,83	122,75	87,16
51228 Pomocný kuchař	270	2 071	<b>63,93</b>	51,58	92,33	69,73
51229 Kuchař jinde neuvedený	50	1 037	<b>81,56</b>	65,76	130,92	91,55
5123 Čišníci, servírky	189	2 457	<b>81,63</b>	49,80	118,40	85,44
51232 Číšník, servírka	168	2 091	<b>79,84</b>	49,63	114,99	82,95
5132 Pečovatelé a pomoc.ošetřovatelé v zařiz.soc.péče, v nemocnicích	92	3 890	<b>75,73</b>	61,47	100,21	79,55
51326 Sanitář, sanitářka (nzp)	83	3 059	<b>75,30</b>	61,22	98,65	78,09
5161 Hasiči, požárníci	119	2 413	<b>138,19</b>	95,40	189,23	140,13
51612 Hasič podnikového sboru	90	1 493	<b>133,05</b>	93,47	195,43	138,53
5169 Ostatní pracovníci ochrany a ostražky jinde neuvedení	676	17 087	<b>65,05</b>	53,11	104,61	73,79
51691 Strážný, člen závodní stráže	330	6 685	<b>67,00</b>	51,83	104,68	74,48
51699 Pracovník ochrany majetku a osob jinde neuvedený	324	10 013	<b>62,93</b>	53,47	100,30	71,74
5211 Prodavači v obchodech	2 172	49 727	<b>74,80</b>	54,99	114,97	82,06
52111 Prodavač smíšeného zboží	293	8 539	<b>74,45</b>	56,51	97,20	76,54
52112 Prodavač potravinářského zboží	849	23 092	<b>67,40</b>	52,67	92,73	71,33
52113 Prodavač průmyslového zboží	225	3 982	<b>99,55</b>	73,76	171,71	111,23
52114 Prodavač drogistického zboží, kosmetiky	182	2 213	<b>81,78</b>	59,81	114,62	85,11
52115 Prodavač textilu, obuvi	225	4 195	<b>92,29</b>	66,99	122,53	94,85
52119 Prodavač jinde neuvedený	485	5 383	<b>80,45</b>	59,49	145,06	90,56
6111 Pěstitelé polních plodin	73	555	<b>70,52</b>	58,17	101,25	75,91
61118 Zemědělský dělník v rostlinné výrobě	65	496	<b>70,47</b>	58,49	99,50	75,53
6112 Ovocnáři, vinaři, chmelaři a ostatní pěst.plodin rost.na stromech	15	228	<b>78,29</b>	61,12	106,94	81,23
61128 Zemědělský dělník v ovocnářství, chmelařství	8	100	<b>79,75</b>	61,28	109,22	81,82
6113 Zahradníci a pěstitelé zahradních plodin a sazenic	101	610	<b>87,48</b>	62,91	119,17	90,20
61131 Zahradník	95	412	<b>86,63</b>	66,37	113,23	88,62
61138 Zemědělský dělník v zahradnictví	11	190	<b>91,31</b>	60,03	125,50	94,43
6121 Chovatelé hospodářských zvířat (kromě drůbeže a včel)	142	2 730	<b>93,86</b>	68,03	125,29	96,37
61211 Chovatel skotu	39	603	<b>97,24</b>	74,37	128,80	98,70
61212 Chovatel prasat	29	233	<b>84,38</b>	61,11	119,00	87,23
61218 Zemědělský dělník ošetřovatel hospodářských zvířat	99	1 806	<b>94,04</b>	68,33	125,00	96,69
6122 Chovatelé drůbeže	31	791	<b>77,02</b>	61,93	108,52	83,21
61228 Zemědělský dělník ošetřovatel drůbeže	20	679	<b>77,61</b>	62,03	109,33	83,70
6124 Chovatelé hospodářských zvířat, drůbeže, včel apod.	7	106	<b>86,73</b>	68,70	127,97	92,01
61248 Zemědělský dělník ošetřovatel hospodářských zvířat, drůbeže ap.	7	105	<b>86,73</b>	68,70	127,97	92,08
6129 Ostatní chovatelé, ošetřovatelé zvířat jinde neuvedených (v rezerv.)	25	205	<b>85,41</b>	62,62	118,25	89,85
61299 Chovatel a ošetřovatel zvířat jinde neuvedený	10	104	<b>85,46</b>	67,56	124,00	93,29
6141 Dělníci pro pěstění a ošetřování lesa	108	1 933	<b>69,06</b>	52,16	99,46	73,80
61411 Pěstitel, šlechtitel lesa	18	303	<b>65,44</b>	48,55	117,71	76,01
61414 Lesní školkař	24	286	<b>62,24</b>	56,73	83,12	66,26
61418 Lesní dělník v zalesňování	28	559	<b>70,63</b>	51,51	96,38	73,86

Revidované výsledky ke dni 10.3.2010

### Hodinový výdělek podle podskupin zaměstnání a zaměstnání KZAM-R

Podskupiny zaměstnání a zaměstnání KZAM-R  (zveřejněna zaměstnání, která jsou ve své hlavní třídě zastoupena minimálně 1%)	Výběrový soubor		Medián Kč/hod	Diferenciace		Průměr Kč/hod
	počet org. jednotek	počet zaměst.		1. decil Kč/hod	9. decil Kč/hod	
61419 Dělník pro pěstění a ošetřování lesa jinde neuvedený	38	588	<b>75,00</b>	54,07	100,89	77,93
6142 Dělníci pro těžbu dřeva (kromě obsluhy pojezdových zařízení)	64	942	<b>99,98</b>	68,72	141,07	104,43
61421 Lesní mechanizátor	21	286	<b>108,50</b>	72,02	144,26	112,37
61422 Dřevorubec	31	294	<b>101,49</b>	72,07	142,99	105,63
61423 Lesní manipulát, těžař	25	201	<b>95,79</b>	69,58	142,70	101,29
61428 Lesní dělník pro těžbu dřeva	23	124	<b>84,38</b>	53,10	133,89	90,65
7111 Horníci, lamači pro uhelné doly	8	4 265	<b>183,69</b>	71,14	255,14	175,45
71118 Horník dělník v uhelných dolech	7	2 982	<b>169,43</b>	66,62	243,24	158,78
7122 Zedníci, kameníci, omítkáři	598	6 568	<b>104,83</b>	77,62	147,24	109,72
71221 Zedník	507	4 735	<b>103,00</b>	78,00	140,93	107,30
7129 Ost. stavební dělníci hlavní stav. výroby a prac.v ost. oborech	455	4 443	<b>107,40</b>	79,35	149,99	112,74
71299 Stavební dělník hlavní stavební výroby jinde neuvedený	194	3 315	<b>109,08</b>	79,32	154,70	114,84
7136 Instalatéři, potrubáři, stavební zámečníci, klempíři	669	5 491	<b>119,59</b>	88,90	165,21	124,64
7137 Stavební a provozní elektrikáři	530	2 997	<b>123,10</b>	85,47	164,72	125,34
7142 Lakýrníci a pracovníci v příbuzných oborech	343	3 481	<b>125,21</b>	88,14	180,84	130,31
7212 Svářeči, řezači plamenem a páječi	547	13 362	<b>133,65</b>	94,88	174,90	134,86
72122 Svářeč v ochranné atmosféře	167	4 586	<b>134,83</b>	94,47	177,61	136,18
72129 Svářeč kovů a páječ jinde neuvedený	174	3 788	<b>145,76</b>	103,02	175,81	142,04
7213 Výrobci a opraváři výrobků a dílů z plechů	199	3 504	<b>131,66</b>	84,28	179,58	133,45
7221 Kováři, obsluha kovací lisů, obsluha bucharů	191	4 040	<b>121,13</b>	78,94	171,30	123,88
7222 Nástrojaři, kovodeláři, kovodělníci, zámečníci	1 747	44 836	<b>120,78</b>	84,00	173,70	125,73
72221 Nástrojař	370	3 837	<b>139,01</b>	97,89	194,63	143,70
72222 Zámečník, zámečník strojů	689	13 264	<b>116,43</b>	85,00	162,30	121,53
72223 Provozní zámečník, údržbář	1 298	16 780	<b>127,95</b>	90,99	179,24	132,00
72228 Strojírenský dělník (převážně ruční)	287	8 580	<b>111,12</b>	76,13	163,38	116,49
7223 Seřizovači a obsl. obráběcích strojů (kromě autom. a poloaut.)	741	23 360	<b>129,28</b>	89,10	179,13	132,65
72231 Soustružník kovů - seřizovač a obsluha	586	6 885	<b>128,12</b>	91,06	174,64	131,76
72232 Frézař kovů - seřizovač a obsluha	332	3 551	<b>130,12</b>	94,55	180,67	135,12
72237 Seřizovač kovoobráběcích strojů	155	2 829	<b>127,30</b>	93,02	169,95	129,85
72238 Strojírenský dělník seřizování a obsluhy obráběcích strojů	106	3 371	<b>135,72</b>	75,40	179,60	131,58
72239 Seřizovač a obsluha kovoobráběcích strojů jinde neuvedený	115	2 632	<b>130,97</b>	97,62	171,86	133,95
7224 Brusiči, leštiči a ostříči nástrojů	301	3 292	<b>114,57</b>	78,27	161,57	117,69
7231 Mechanici a opraváři motorových vozidel	710	7 497	<b>123,63</b>	87,70	176,44	128,52
7234 Mechanici a opraváři kolejových vozidel	151	5 774	<b>126,54</b>	97,18	158,34	127,60
7235 Mechanici a opraváři obráběcích, zeměd. strojů a prům. zařízení	804	15 751	<b>136,26</b>	87,00	202,59	141,87
72351 Mechanik, opravář průmyslových, výrobních strojů a zařízení	391	6 789	<b>131,54</b>	93,14	187,34	137,31
72359 Mechanik opravář a seřizovač prům. strojů a zařízení jinde neuv.	186	4 765	<b>148,64</b>	89,05	203,70	147,24
7239 Ostatní mechanici a opraváři strojů a zařízení bez elektro j.n.	466	6 899	<b>125,19</b>	85,49	174,64	128,66
72397 Kontrolor výroby strojírenské (dělník)	234	4 799	<b>124,36</b>	83,34	170,16	125,72
7241 Elektromech., opraváři a seřizovači různých typů elektr. zařízení	1 503	35 270	<b>111,19</b>	70,30	174,36	117,19
72413 Elektromechanik strojů a zařízení	343	4 090	<b>144,35</b>	97,89	208,60	149,91
72415 Provozní elektromechanik	1 019	9 182	<b>136,13</b>	95,60	195,36	141,52
72418 Dělník v elektrotechnice	93	15 708	<b>87,84</b>	63,50	124,68	92,16
7242 Mechanici, opraváři a seřizovači elektr. částí aut, letadel, lodí	194	2 777	<b>126,63</b>	95,62	160,29	128,51
7243 Mechanici, seřizovači, opraváři elektronických zařízení	372	8 559	<b>111,47</b>	73,64	175,14	118,51

Revidované výsledky ke dni 10.3.2010

### Hodinový výdělek podle podskupin zaměstnání a zaměstnání KZAM-R

Podskupiny zaměstnání a zaměstnání KZAM-R  (zveřejněna zaměstnání, která jsou ve své hlavní třídě zastoupena minimálně 1%)	Výběrový soubor		Medián Kč/hod	Diferenciace		Průměr Kč/hod
	počet org. jednotek	počet zaměst.		1. decil Kč/hod	9. decil Kč/hod	
72438 Dělník v elektronice	27	2 648	<b>85,68</b>	65,15	109,74	86,19
7246 Montéři a opraváři silnoproudých elektrických vedení	191	3 989	<b>142,38</b>	105,76	185,15	144,17
7321 Výrobci hrnčič., porcel. zboží, žáruvzd.výrobků, brus.kotoučů	49	2 956	<b>98,31</b>	61,32	147,68	101,74
7322 Dělníci při výrobě skla, skláři vč. brusičů a leštičů	50	4 050	<b>97,07</b>	65,11	146,16	101,91
7411 Zpracovatelé masa, ryb vč. uzenáří a konzervovačů masa a ryb	212	4 945	<b>99,77</b>	73,57	138,63	103,92
7412 Zpracovatelé pekárenských a cukrářských výrobků	234	4 048	<b>74,62</b>	56,21	103,30	78,53
7422 Umělečtí truhláři, řezbáři, výrobci a opraváři výrobků ze dřeva	212	3 018	<b>94,14</b>	65,78	135,51	98,87
7439 Ost. dělníci při výrobě textilu, oděvů a výrobků z kůží, kožešin	84	4 139	<b>90,64</b>	59,68	170,60	106,26
74398 Dělník textilní výroby jinde neuvedený	69	3 489	<b>95,57</b>	61,00	175,42	109,55
8111 Obsluha důlního zařízení a razicích štítů	57	4 312	<b>172,28</b>	115,54	256,96	180,92
8121 Obsluha zařízení při hutní výrobě kovů obsluha pecí a konvertorů	31	3 661	<b>154,45</b>	96,08	194,32	149,95
8122 Obsluha zařízení ve slévárství (taviči, slévači)	115	5 545	<b>113,35</b>	78,97	160,23	117,30
8125 Obsluha zařízení na tváření kovů ve válcovnách	49	5 715	<b>150,37</b>	106,48	186,46	148,61
8139 Obsluha ostatních zařízení na výrobu skla a keramiky	73	4 707	<b>133,70</b>	83,96	181,86	133,72
8159 Obsluha ostatních zařízení při chemické výrobě jinde neuvedená	301	5 349	<b>127,03</b>	88,61	199,65	136,62
8161 Obsluha zařízení při výrobě a rozvodu elektřiny	123	3 374	<b>158,77</b>	107,17	212,91	159,72
8163 Obsluha zařízení při úpravě, čištění a rozvodu vody	429	5 356	<b>115,46</b>	83,60	157,46	118,48
8171 Obsluha automatických nebo poloautomatic. montážních linek	190	10 566	<b>109,06</b>	74,62	158,07	114,79
81711 Obsluha poloaut., automatické mont. linky ve strojírenské vyr.	54	5 423	<b>125,28</b>	85,82	162,02	125,46
8211 Obsluha automat. nebo poloaut. obráběcích strojů (kromě 722)	428	14 143	<b>116,36</b>	79,64	162,77	119,67
82119 Obsluha poloaut., automatického kovoobráběcího stroje jinde n.	191	6 199	<b>112,47</b>	75,54	149,01	113,24
8223 Obsluha strojů při konečné úpravě a nanášení ochran. povlaků	187	3 468	<b>116,63</b>	80,33	164,15	120,74
8231 Obsluha strojů na výrobu pryžových výrobků (např. obuvi)	58	9 337	<b>118,98</b>	85,23	174,49	125,69
8232 Obsluha strojů na výrobu plastových výrobků (vč. laminování)	139	10 060	<b>105,03</b>	73,55	147,35	108,93
82321 Plastikář - strojník lisování plastů	62	3 961	<b>107,27</b>	70,52	150,27	110,26
82329 Obsluha strojů na výrobu plastových výrobků jinde neuvedená	69	4 506	<b>101,45</b>	73,05	143,06	105,67
8274 Obsluha strojů na zpracování mouky, výrobu pečiva, čokolády	71	4 242	<b>90,61</b>	64,70	129,50	95,03
8281 Montážní dělníci montující mechanická zařízení (stroje, vozidla)	218	29 130	<b>111,37</b>	76,09	152,33	112,78
82811 Montážní dělník mechanických zařízení	34	5 199	<b>114,82</b>	79,05	140,90	112,53
82816 Dělník montážní linky vozidel, stavebních, zemních strojů	14	5 038	<b>144,25</b>	88,31	170,79	137,73
82819 Montážní dělník jinde neuvedený	155	16 852	<b>103,89</b>	71,69	139,08	104,77
8282 Montážní dělníci montující elektrická zařízení	134	12 534	<b>98,10</b>	69,02	138,57	102,23
82829 Montážní dělník elektrického a energetického zařízení jinde n.	35	7 891	<b>102,76</b>	68,00	135,20	103,28
8283 Montážní dělníci montující elektronická zařízení	55	6 160	<b>85,60</b>	50,85	112,54	85,10
8284 Montážní dělníci montující výrobky z kovů, pryže a plastů	108	9 791	<b>93,03</b>	66,02	125,30	96,09
82849 Montážní dělník výrobků z kovů, plastů, pryže vč. jejich kombinací jinde	89	8 321	<b>95,00</b>	68,27	125,44	97,26
8287 Montážní dělníci montující výrobky z kombinovaných materiálů	68	3 959	<b>80,37</b>	53,48	142,73	91,73
82879 Montážní dělník výrobků z kombinovaných materiálů jinde neuv.	56	3 370	<b>79,90</b>	52,69	146,41	93,26
8290 Obsluha jiných stacionárních zařízení a ostatní montážní dělníci	236	4 827	<b>107,36</b>	71,18	162,51	112,60
8311 Strojvedoucí	180	8 712	<b>180,80</b>	141,29	193,43	175,26
83112 Strojvedoucí lokomotivy, vlaku	92	7 184	<b>182,00</b>	164,76	193,66	179,59
8313 Dělníci zabezpečující sestavování vlaků (brzdaři, výhybkáři)	191	8 648	<b>135,15</b>	115,14	150,86	134,24
8321 Řidiči osobních a malých dodávkových automobilů, taxikáři	776	3 168	<b>109,83</b>	77,62	163,89	117,91
8323 Řidiči autobusů, trolejbusů a tramvajů	109	15 772	<b>112,03</b>	87,82	155,82	117,70
83231 Řidič autobusu v městské hromadné dopravě	40	5 507	<b>128,78</b>	100,12	160,25	131,23



Revidované výsledky ke dni 10.3.2010

### Hodinový výdělek podle podskupin zaměstnání a zaměstnání KZAM-R

Podskupiny zaměstnání a zaměstnání KZAM-R  (zveřejněna zaměstnání, která jsou ve své hlavní třídě zastoupena minimálně 1%)	Výběrový soubor		Medián Kč/hod	Diferenciace		Průměr Kč/hod
	počet org. jednotek	počet zaměst.		1. decil Kč/hod	9. decil Kč/hod	
83232 Řidič autobusu v silniční dopravě osob	63	5 719	<b>97,26</b>	82,52	115,48	98,35
8324 Řidiči nákladních automobilů a tahačů	1 472	21 804	<b>107,26</b>	72,99	152,53	111,41
83242 Řidič nákladního automobilu v zahraniční dopravě (TIR)	58	3 381	<b>86,83</b>	62,15	119,00	90,39
83243 Řidič nákladního automobilu	1 242	14 339	<b>110,69</b>	77,01	154,23	114,09
8332 Obsluha zemních a příbuzných strojů	469	5 031	<b>129,28</b>	93,32	168,71	131,56
8333 Obsluha jeřábů, zdvihacích a podobných manipulačních zařízení	398	5 255	<b>109,45</b>	77,00	162,48	115,42
8334 Obsluha vysokozdvíhacích a ostatních motorových vozíků	1 057	16 172	<b>111,53</b>	81,70	151,59	114,90
83341 Řidič vysokozdvíhacích vozíků	677	10 496	<b>111,27</b>	82,10	151,82	115,06
83349 Řidič motorových vozíků jinde neuvedený	382	4 894	<b>112,48</b>	81,72	150,12	114,86
9132 Pomocníci a uklízeči v kancelářích, hotelích, nemocnicích ap.	2 323	20 713	<b>60,69</b>	48,78	89,82	66,18
91321 Pomocník, uklízeč v kancelářích	1 041	4 190	<b>63,26</b>	49,74	90,00	67,53
91323 Uklízeč výrobních prostor, skladů, svačárna	668	3 184	<b>62,35</b>	50,19	85,98	66,25
91324 Pomocník, uklízeč ve zdravotnickém zařízení	140	2 293	<b>56,72</b>	48,83	67,42	58,22
91325 Pomocník, uklízeč v hotelu, v restauraci, pokojská	159	1 876	<b>64,67</b>	53,10	98,56	70,96
91327 Pomocník, uklízeč ve službách	257	3 932	<b>55,07</b>	48,10	80,49	61,05
91329 Pomocník, uklízeč jinde neuvedený	405	3 481	<b>64,13</b>	48,54	105,05	71,99
9141 Domovníci, správci domu	380	927	<b>84,06</b>	55,02	136,19	92,06
9152 Vrátní, hlídači, uváděči a šatnářky	707	5 732	<b>64,62</b>	52,02	91,87	69,06
91521 Vrátný	517	3 423	<b>67,58</b>	53,07	96,22	72,02
91522 Hlídač	215	1 926	<b>62,26</b>	52,52	80,69	65,31
9161 Sběrači odpadků, popeláři	63	1 470	<b>82,36</b>	57,53	113,29	84,82
91613 Popelář	41	946	<b>96,29</b>	65,26	117,09	92,95
9162 Metaři, čističi záchodků, žump, kanálů a podobných zařízení	91	887	<b>96,44</b>	61,97	133,58	96,66
9311 Pomocní a nekvalif. dělníci v dolech a lomech a v přib. oborech	20	1 588	<b>133,06</b>	84,16	205,66	141,18
9312 Pomocní a nekvalif. dělníci na stavbách a údržbě silnic, přehrad	139	1 511	<b>97,89</b>	62,57	135,42	98,64
9321 Pomocní a nekvalifikovaní montážní a manipulační dělníci	923	22 731	<b>84,45</b>	54,81	125,77	88,32
93211 Manipulační dělník v průmyslu (ve výrobě)	621	9 296	<b>90,24</b>	62,26	131,14	93,99
93212 Pomocný dělník v průmyslu (ve výrobě)	346	9 153	<b>85,59</b>	58,08	123,53	89,20
93213 Pomocný montážní dělník	67	1 169	<b>61,01</b>	48,11	97,32	68,16
93219 Nekvalifikovaný montáž. a manipul. pracovník v průmyslu j.n.	107	2 678	<b>68,90</b>	50,82	105,60	73,84
9322 Ruční balíči a pytlotači	181	3 341	<b>82,35</b>	58,80	112,23	84,07
93221 Balíč ruční	161	2 967	<b>81,47</b>	57,97	108,00	82,66
9323 Dělníci nádvorní skupiny (pomocní montéři)	260	4 735	<b>90,68</b>	56,44	126,24	92,87
93239 Nekvalifikovaný pracovník jinde neuvedený	107	3 939	<b>92,53</b>	56,14	128,67	94,66
9333 Vazači a nosiči břemen, přístavní dělníci (dokaři)	219	1 558	<b>101,56</b>	68,74	135,28	102,63
9339 Pomocní a nekvalif. pracovníci v dopravě, ve skladech, v telek.	1 213	16 067	<b>90,36</b>	66,33	126,60	94,27
93391 Pomocný, manipulační dělník v dopravě	175	1 293	<b>99,16</b>	70,95	131,40	101,33
93393 Pomocný skladník	899	9 867	<b>92,38</b>	66,23	126,51	95,13
93397 Pomocný pracovník obchodního provozu	146	1 761	<b>76,16</b>	58,13	92,70	77,32
93399 Nekvalifikovaný pracovník v dopravě, skladech, telekomun. j. n.	200	2 632	<b>91,64</b>	72,19	131,83	98,06

## 1. čtvrtletí 2008

## ISPV - podnikatelská sféra

PS-V6

Revidované výsledky ke dni 10.3.2010

Hodinový výdělek  
podle kategorií zaměstnání

Kategorie zaměstnání	Struktura zaměst.	Medián	Diferenciace		Průměr
			1. decil	9. decil	
	%	Kč/hod	Kč/hod	Kč/hod	Kč/hod
D Manuální pracovníci	57,7	<b>98,08</b>	59,27	156,27	104,56
T Nemanuální pracovníci	42,3	<b>144,00</b>	84,35	301,55	183,96
Relace D/T (%)		68,1	70,3	51,8	56,8
<b>C E L K E M Č R - podnikatelská sféra</b>	<b>100</b>	<b>113,15</b>	<b>65,34</b>	<b>215,87</b>	<b>138,14</b>

manuální pracovníci - zaměstnanci s převážně manuálním charakterem práce (hlavní třída KZAM-R 6-9 a vybraná zaměstnání hl. třídy 5)

nemanuální pracovníci - zaměstnanci s převážně nemanuálním charakterem práce (hlavní třída KZAM-R 1-4 a vybraná zaměstnání hl. třídy 5)

## 1. čtvrtletí 2008

## ISPV - podnikatelská sféra

PS-V7

Revidované výsledky ke dni 10.3.2010

Hodinový výdělek  
podle секcí ekonomických činností CZ-NACE

Sekce CZ-NACE	Struktura zaměst.	Medián	Diferenciace		Průměr	
			1. decil	9. decil		
	%	Kč/hod	Kč/hod	Kč/hod	Kč/hod	
CZ-NACE						
A Zemědělství, lesnictví a rybářství	01-03	3,7	<b>91,15</b>	63,03	150,37	103,02
B Těžba a dobývání	05-09	1,8	<b>139,47</b>	86,92	236,08	157,48
C Zpracovatelský průmysl	10-33	41,2	<b>111,94</b>	68,95	192,83	129,84
D Výroba a rozvod elektřiny, plynu, tepla	35	1,0	<b>171,73</b>	85,76	293,20	194,98
E Zásobování vodou, činnosti související s odpady	36-39	1,7	<b>107,53</b>	65,00	177,93	121,38
F Stavebnictví	41-43	7,3	<b>114,55</b>	74,74	205,54	134,89
G Obchod, opravy motorových vozidel	45-47	13,4	<b>104,22</b>	60,23	238,15	139,56
H Doprava a skladování	49-53	8,4	<b>121,90</b>	81,49	191,50	143,02
I Ubytování, stravování a pohostinství	55-56	2,6	<b>80,20</b>	47,40	156,45	97,04
J Informační a komunikační činnosti	58-63	3,3	<b>181,67</b>	99,92	394,80	230,92
K Peněžnictví a pojišťovnictví	64-66	2,4	<b>174,87</b>	99,55	427,19	242,62
L Činnosti v oblasti nemovitostí	68	0,7	<b>119,05</b>	65,01	208,34	136,34
M Profesní, vědecké a technické činnosti	69-75	2,9	<b>144,50</b>	80,38	286,93	181,90
N Administrativní a podpůrné činnosti	77-82	3,8	<b>75,01</b>	49,80	157,75	94,60
O Veřejná správa, obrana, sociální zabezpečení	84	0,3	<b>123,30</b>	93,90	225,35	149,31
P Vzdělávání	85	2,1	<b>125,54</b>	75,26	234,46	146,25
Q Zdravotní a sociální péče	86-88	2,4	<b>103,79</b>	63,04	196,03	121,94
R Kulturní, zábavní a rekreační činnosti	90-93	0,5	<b>97,85</b>	55,00	216,01	127,13
S Ostatní činnosti	94-96	0,4	<b>70,65</b>	54,53	151,92	109,14
<b>C E L K E M Č R - podnikatelská sféra</b>	<b>100</b>	<b>113,15</b>	<b>65,34</b>	<b>215,87</b>	<b>138,14</b>	

**1. čtvrtletí 2008 ISPV - podnikatelská sféra**

PS-V8

Revidované výsledky ke dni 10.3.2010

**Hodinový výdělek  
podle pohlaví**

Pohlaví		Struktura zaměst. %	Medián Kč/hod	Diferenciace		Průměr Kč/hod
				1. decil Kč/hod	9. decil Kč/hod	
M	Muž	60,4	<b>124,22</b>	74,90	238,13	153,52
Ž	Žena	39,6	<b>96,85</b>	58,73	178,85	114,67
Relace Ž/M (%)			78,0	78,4	75,1	74,7
<b>C E L K E M Č R - podnikatelská sféra</b>		<b>100</b>	<b>113,15</b>	<b>65,34</b>	<b>215,87</b>	<b>138,14</b>

**1. čtvrtletí 2008 ISPV - podnikatelská sféra**

PS-V9

Revidované výsledky ke dni 10.3.2010

**Hodinový výdělek  
podle krajů**

Kraj NUTS 3		Struktura zaměst. %	Medián Kč/hod	Diferenciace		Průměr Kč/hod
				1. decil Kč/hod	9. decil Kč/hod	
CZ010	Hlavní město Praha	17,4	<b>145,57</b>	77,19	334,04	193,93
CZ020	Středočeský	10,5	<b>120,00</b>	68,00	213,20	140,70
CZ031	Jihočeský	6,1	<b>104,07</b>	63,03	180,89	118,38
CZ032	Plzeňský	5,5	<b>113,00</b>	66,84	194,53	129,46
CZ041	Karlovarský	2,7	<b>99,80</b>	61,53	173,97	115,36
CZ042	Ústecký	6,8	<b>109,42</b>	64,99	194,20	127,76
CZ051	Liberecký	3,7	<b>110,95</b>	63,22	191,35	126,07
CZ052	Královéhradecký	4,8	<b>104,71</b>	65,13	181,82	122,21
CZ053	Pardubický	4,7	<b>102,29</b>	65,00	182,16	119,48
CZ063	Vysočina	4,8	<b>104,20</b>	63,82	183,71	120,72
CZ064	Jihomoravský	10,6	<b>107,82</b>	64,70	211,25	131,56
CZ071	Olomoucký	5,6	<b>107,47</b>	65,24	182,11	123,68
CZ072	Zlínský	5,7	<b>102,19</b>	65,00	177,27	117,60
CZ080	Moravskoslezský	10,9	<b>111,99</b>	63,71	199,04	129,24

Revidované výsledky ke dni 10.3.2010

### Dynamika mediánu hodinového výtěžku podle hlavních tříd zaměstnání KZAM-R

Hlavní třída zaměstnání KZAM-R	Meziroční index				Průměrný index <sup>1)</sup>
	I.Q.2005/ I.Q.2004	I.Q.2006/ I.Q.2005	I.Q.2007/ I.Q.2006	I.Q.2008/ I.Q.2007	
	%	%	%	%	
1 Zákodárci, vedoucí a řídicí pracovníci	107,5	103,8	102,2	<b>108,8</b>	105,5
2 Vědečtí a odborní duševní pracovníci	108,1	104,0	105,7	<b>105,6</b>	105,8
3 Techničtí, zdravotničtí a pedagogičtí pracovníci	106,9	104,2	106,8	<b>106,4</b>	106,1
4 Nižší administrativní pracovníci	105,1	105,7	105,1	<b>109,4</b>	106,3
5 Provozní pracovníci ve službách a obchodu	106,9	104,8	107,5	<b>108,4</b>	106,9
6 Dělníci v zemědělství, lesnictví a rybářství	107,2	104,7	106,7	<b>114,1</b>	108,1
7 Řemeslníci, výrobci a zpracovatelé	104,9	105,1	107,6	<b>108,5</b>	106,5
8 Obsluha strojů a zařízení	105,5	103,7	106,7	<b>107,3</b>	105,8
9 Pomocní a nekvalifikovaní pracovníci	106,7	102,7	104,6	<b>108,8</b>	105,7
<b>C E L K E M Č R - podnikatelská sféra</b>	<b>105,8</b>	<b>104,5</b>	<b>106,4</b>	<b>108,6</b>	<b>106,3</b>

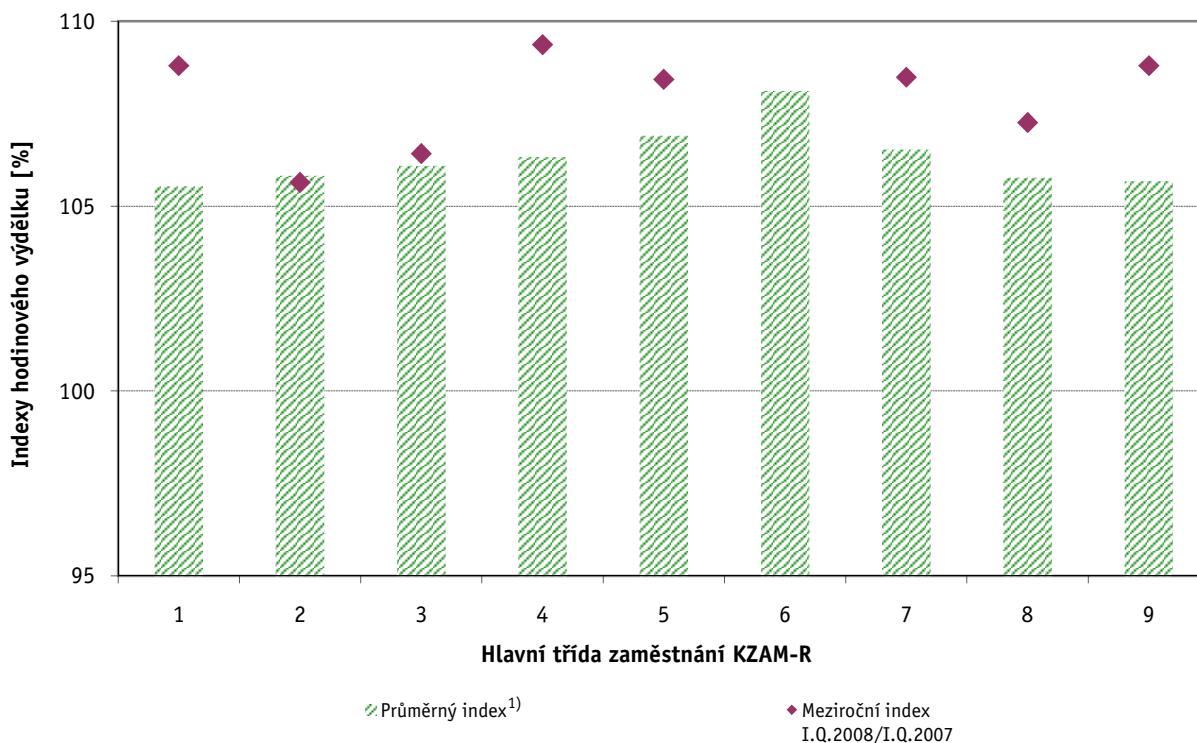

Vysvětlivky:

1) Průměrný index byl vypočten jako geometrický průměr indexů za období I.Q.2004 až I.Q.2008

Revidované výsledky ke dni 10.3.2010

### Dynamika mediánu hodinového výtěžku podle vzdělání

Vzdělání	KKOV	Meziroční index				Průměrný index <sup>1)</sup>
		I.Q.2005/ I.Q.2004	I.Q.2006/ I.Q.2005	I.Q.2007/ I.Q.2006	I.Q.2008/ I.Q.2007	
		%	%	%	%	
Základní a nedokončené	A-C	104,4	104,0	106,8	<b>108,6</b>	105,9
Střední bez maturity	D,E,H,J	105,4	104,2	106,5	<b>108,6</b>	106,1
Střední s maturitou	K-M	104,5	103,6	105,6	<b>107,3</b>	105,2
Vyšší odborné a bakalářské	N,R	108,2	100,5	107,0	<b>109,1</b>	106,2
Vysokoškolské	T,V	107,1	104,0	105,2	<b>106,1</b>	105,6
<b>C E L K E M Č R - podnikatelská sféra</b>		<b>105,8</b>	<b>104,5</b>	<b>106,4</b>	<b>108,6</b>	<b>106,3</b>

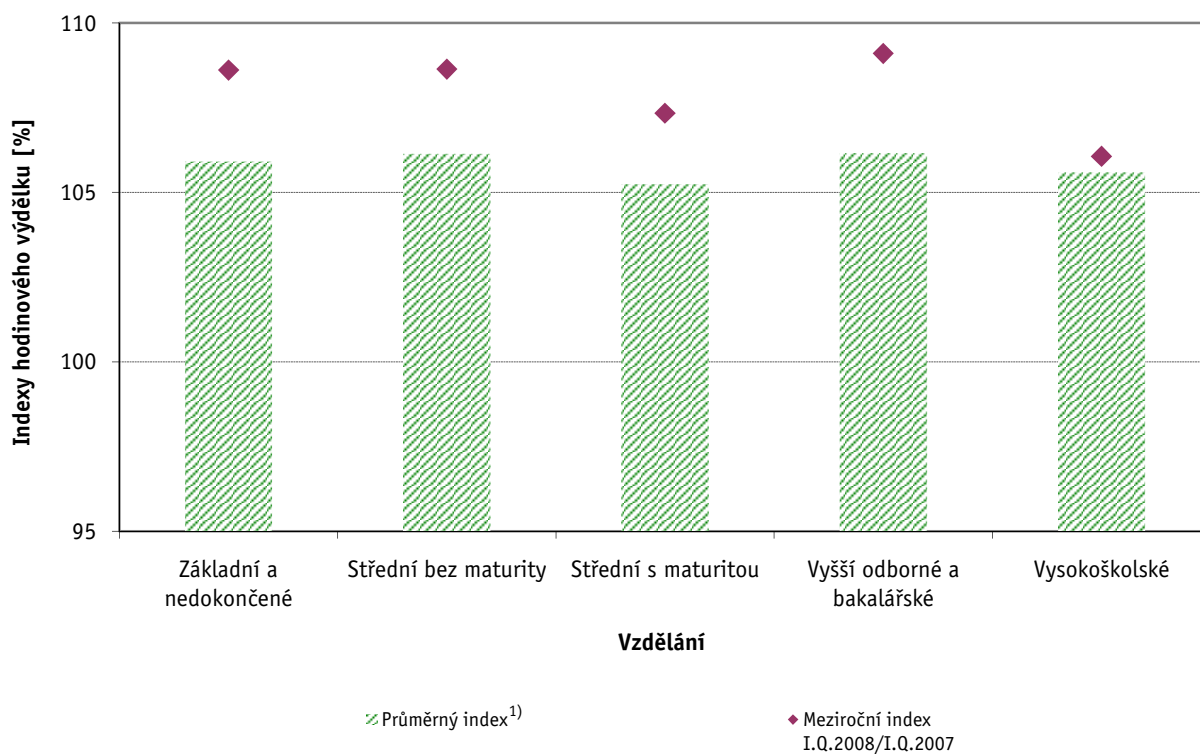

Vysvětlivky:

1) Průměrný index byl vypočten jako geometrický průměr indexů za období I.Q.2004 až I.Q.2008

Revidované výsledky ke dni 10.3.2010

### Dynamika mediánu hodinového výtěžku podle věkových kategorií

Věková kategorie	Meziroční index				Průměrný index <sup>1)</sup>
	I.Q.2005/ I.Q.2004	I.Q.2006/ I.Q.2005	I.Q.2007/ I.Q.2006	I.Q.2008/ I.Q.2007	
	%	%	%	%	
do 20 let	108,8	101,0	111,5	<b>112,4</b>	108,3
20 - 29 let	106,2	103,5	107,3	<b>108,6</b>	106,4
30 - 39 let	105,4	105,2	107,8	<b>108,6</b>	106,7
40 - 49 let	106,0	105,0	106,6	<b>108,1</b>	106,4
50 - 59 let	104,9	104,1	105,6	<b>108,1</b>	105,7
60 a více let	108,8	106,2	103,9	<b>108,7</b>	106,9
<b>C E L K E M Č R - podnikatelská sféra</b>	<b>105,8</b>	<b>104,5</b>	<b>106,4</b>	<b>108,6</b>	<b>106,3</b>

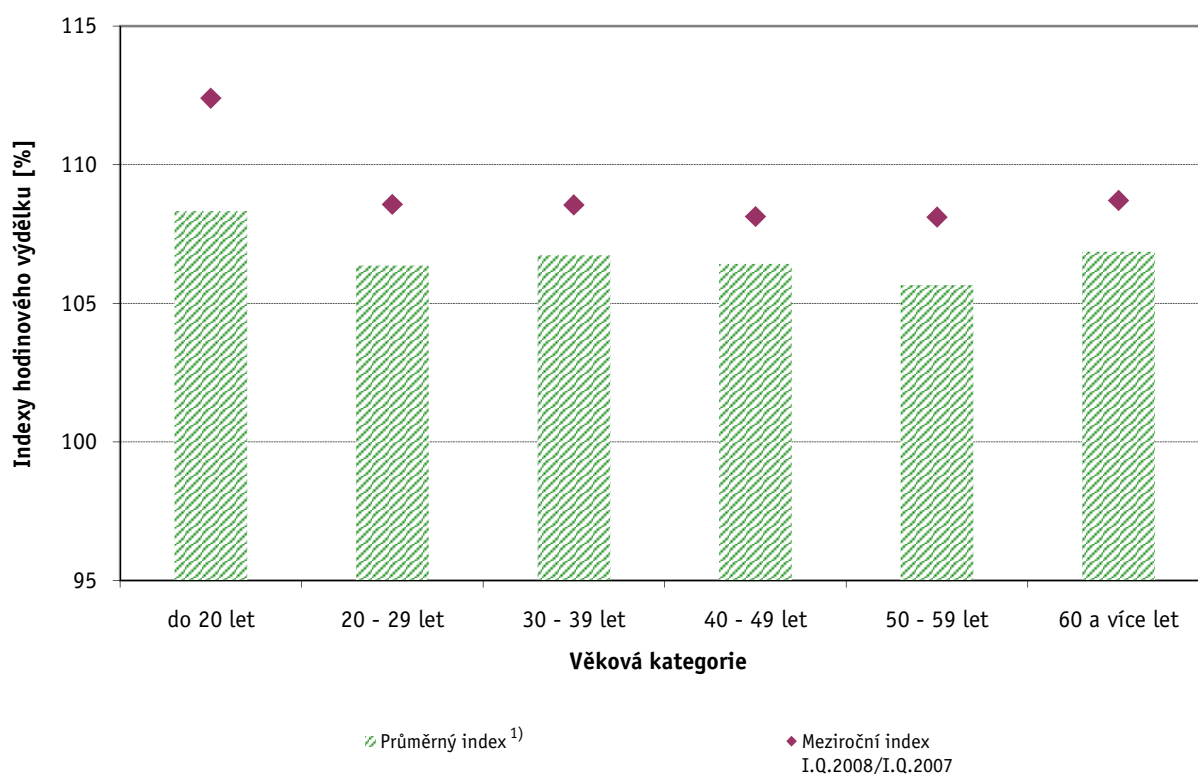

Vysvětlivky:

1) Průměrný index byl vypočten jako geometrický průměr indexů za období I.Q.2004 až I.Q.2008

## Hrubá měsíční mzda a její složky, diferenciacce, placená doba v podnikatelské sféře České republiky

**Medián hrubé měsíční mzdy ..... 20 345 Kč/měs**

### Diferenciacce

1. decil - 10 % hrubých měsíčních mezd menších než .....	11 872 Kč/měs
1. kvartil - 25 % hrubých měsíčních mezd menších než .....	15 333 Kč/měs
Medián - 50 % hrubých měsíčních mezd menších než .....	20 345 Kč/měs
3. kvartil - 25 % hrubých měsíčních mezd větších než .....	27 587 Kč/měs
9. decil - 10 % hrubých měsíčních mezd větších než .....	39 177 Kč/měs

**Průměr hrubé měsíční mzdy ..... 25 369 Kč/měs**

### Vybrané složky hrubé měsíční mzdy

prémie a odměny .....	16,8 %
příplatky za přesčas .....	0,7 %
příplatky ostatní .....	4,2 %
náhrady .....	7,0 %
odměny za pohotovost .....	0,2 %

**Průměrná placená doba ..... 173,2 hod/měs**

# 1. čtvrtletí 2008

# ISPV - podnikatelská sféra

Revidované výsledky ke dni 10.3.2010

## Hrubá měsíční mzda a její složky, diference, placená doba podle hlavních tříd zaměstnání KZAM-R

Hlavní třída zaměstnání KZAM-R	Struktura zaměstnanců	Medián
	%	Kč/měs
1 Zákodárci, vedoucí a řídící pracovníci	6,9	36 430
2 Vědečtí a odborní duševní pracovníci	8,8	32 578
3 Techničtí, zdravotničtí, pedagogičtí pracovníci a pracovníci v příbuzných oborech	19,5	24 503
4 Nižší administrativní pracovníci (úředníci)	7,7	17 958
5 Provozní pracovníci ve službách a obchodě	7,3	12 977
6 Kvalifikovaní dělníci v zemědělství, lesnictví a v příbuzných oborech	1,1	16 098
7 Řemeslníci a kvalifikovaní výrobci, zpracovatelé, opraváři	21,2	19 580
8 Obsluha strojů a zařízení	21,1	19 030
9 Pomocní a nekvalifikovaní pracovníci	6,4	13 125
<b>C E L K E M Č R - podnikatelská sféra</b>	<b>100</b>	<b>20 345</b>

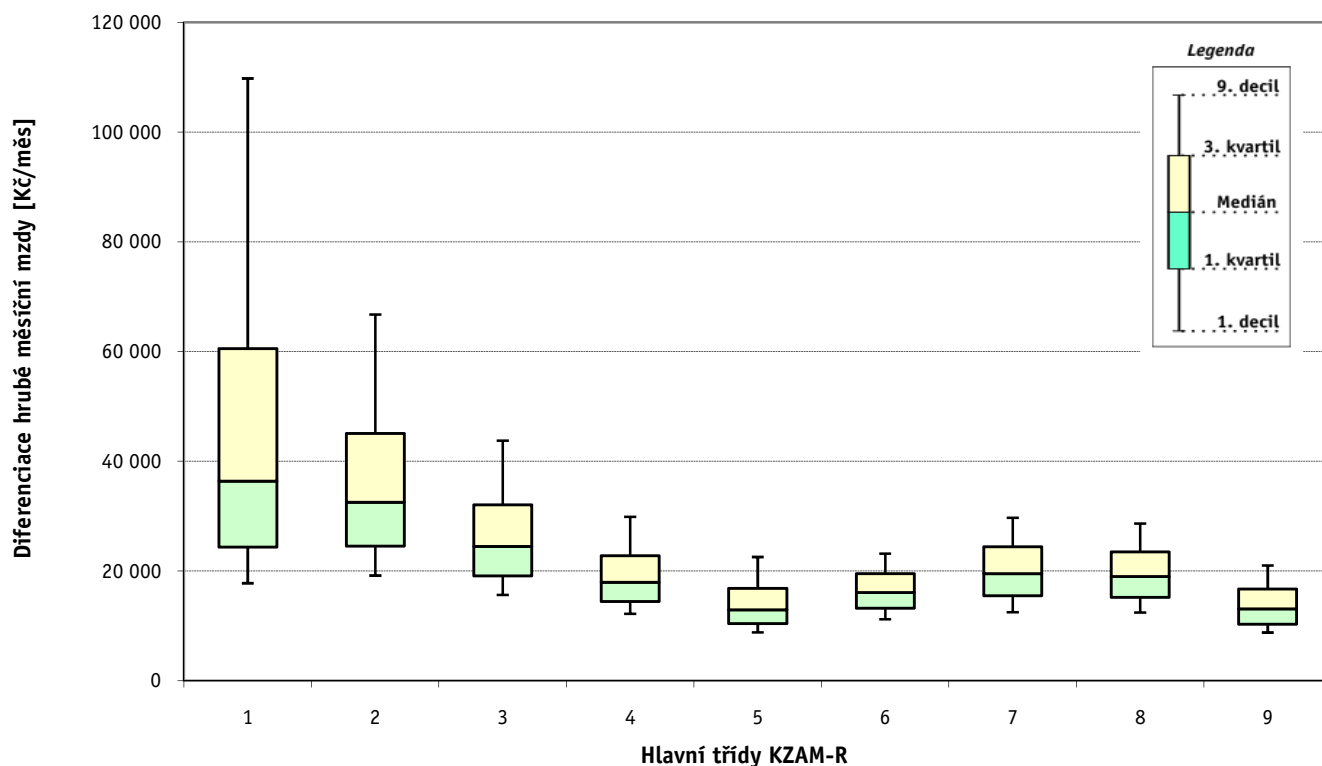



## Hrubá měsíční mzda a její složky, diference, placená doba podle hlavních tříd zaměstnání KZAM-R

Diference				Průměr	Vybrané složky hrubé měsíční mzdy					Placená doba
1. decil	1. kvartil	3. kvartil	9. decil		prémie a odměny	příplatky za přesčas	příplatky ostatní	náhrady	odměny za pohotovost	
Kč/měs	Kč/měs	Kč/měs	Kč/měs	Kč/měs	%	%	%	%	%	hod/měs
17 802	24 403	60 545	109 766	57 330	24,7	0,1	1,5	5,9	0,1	<b>171,2</b>
19 197	24 570	45 074	66 758	40 229	15,7	0,2	2,4	6,3	0,3	<b>171,7</b>
15 679	19 126	32 104	43 789	28 552	16,8	0,4	3,2	6,3	0,2	<b>171,5</b>
12 224	14 468	22 803	29 921	20 081	14,6	0,4	3,5	6,5	0,1	<b>171,1</b>
8 865	10 436	16 862	22 594	14 709	12,7	0,6	6,8	6,4	0,1	<b>171,9</b>
11 243	13 242	19 547	23 190	17 042	15,4	1,2	5,4	9,5	0,1	<b>179,4</b>
12 529	15 554	24 447	29 735	20 674	14,9	1,5	5,3	8,3	0,3	<b>175,6</b>
12 469	15 210	23 506	28 663	19 981	15,4	1,5	7,6	8,1	0,2	<b>174,7</b>
8 820	10 369	16 768	21 032	14 260	12,1	0,9	5,7	7,5	0,2	<b>173,0</b>
<b>11 872</b>	<b>15 333</b>	<b>27 587</b>	<b>39 177</b>	<b>25 369</b>	<b>16,8</b>	<b>0,7</b>	<b>4,2</b>	<b>7,0</b>	<b>0,2</b>	<b>173,2</b>

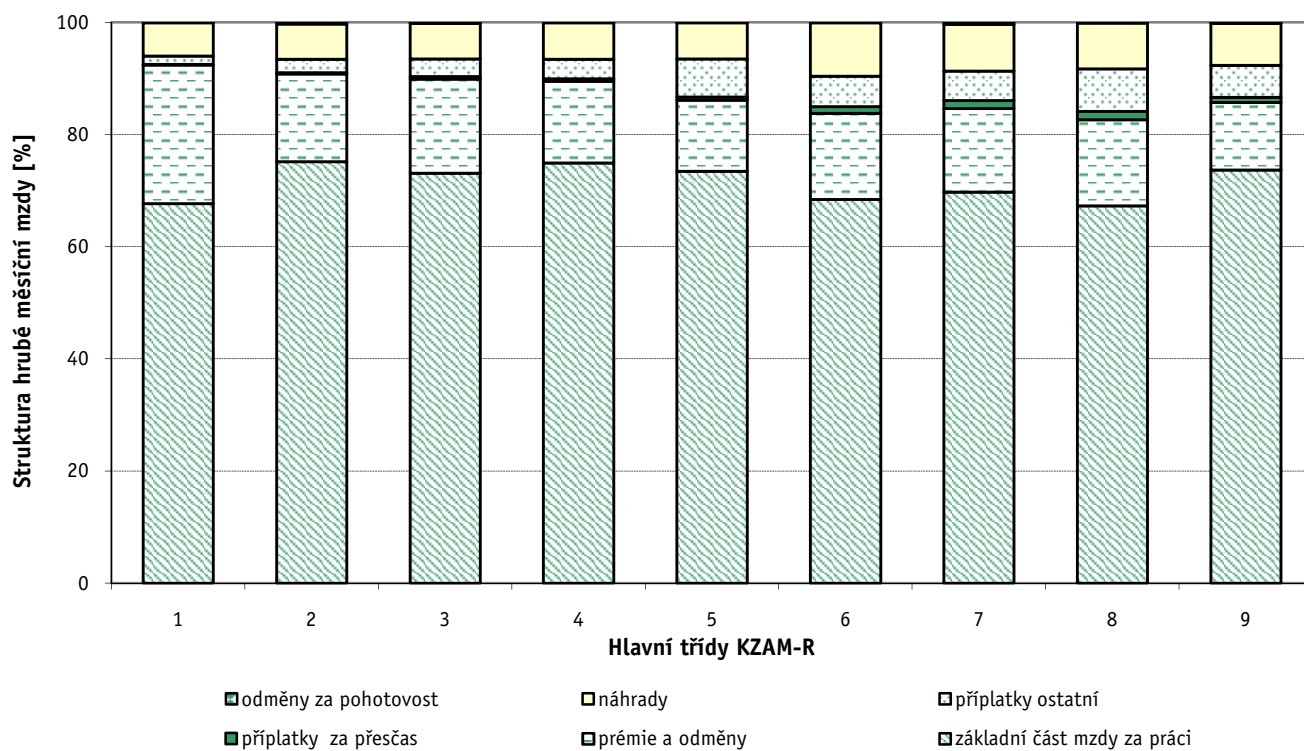

Revidované výsledky ke dni 10.3.2010

### Hrubá měsíční mzda a její složky, diference, placená doba podle podskupin zaměstnání a zaměstnání KZAM-R

Podskupiny zaměstnání a zaměstnání KZAM-R  (zveřejněna zaměstnání, která jsou ve své hlavní třídě zastoupena minimálně 1%)	Počet zaměstnanců přepočtený podle placených měsíců	Medián
		Kč/měs
1210 Ředitelé a prezidenti velkých organizací, podniků	2 786	<b>100 236</b>
12105 Vedoucí velké zpracovatelské (průmyslové, výrobní) organizace	925	<b>105 958</b>
1221 Vedoucí pracovníci v zemědělství, lesnictví, rybářství a myslivosti	914	<b>33 600</b>
1222 Vedoucí pracovníci v průmyslu (ve výrobě)	8 959	<b>50 218</b>
12221 Výrobní, technický náměstek výrobní organizace	1 245	<b>74 370</b>
12223 Vedoucí výrobního (provozního) útvaru v energetice	758	<b>60 173</b>
12224 Vedoucí výrobního (provozního) útvaru ve strojírenství	2 226	<b>51 568</b>
12229 Vedoucí pracovník výrobního útvaru v průmyslu jinde neuvedený	2 913	<b>46 097</b>
1223 Vedoucí pracovníci ve stavebnictví a zeměměřičství	2 161	<b>49 800</b>
1224 Vedoucí pracovníci ve velkoobchodě a v maloobchodě	10 985	<b>23 418</b>
12241 Vedoucí provozní jednotky obchodu	3 721	<b>20 257</b>
12242 Vedoucí oddělení, sektoru obchodního domu	2 031	<b>21 882</b>
12244 Vedoucí provozu v maloobchodě	1 904	<b>23 226</b>
12249 Vedoucí pracovník ve velkoobchodě, maloobchodě jinde neuvedený	2 396	<b>26 299</b>
1226 Vedoucí pracovníci v dopravě, skladování, telekomunik. a na poštovních úřadech	5 632	<b>26 178</b>
12266 Vedoucí provozního útvaru poštovního úřadu, telekomunikací	3 390	<b>21 011</b>
12267 Vedoucí provozního útvaru dopravní organizace	1 138	<b>42 416</b>
12269 Vedoucí pracovníci v dopravě, skladování, telekomunikacích jinde neuvedený	742	<b>47 176</b>
1227 Vedoucí pracovníci v organizacích zaměřených na poskytování obchodních služeb	4 331	<b>73 511</b>
12271 Vedoucí provozu v peněžnictví, v pojišťovnictví	1 767	<b>74 974</b>
12273 Vedoucí provozního útvaru banky, spořitelny, pojišťovny	1 358	<b>83 446</b>
1229 Vedoucí pracovních dílčích celků jinde neuvedení (kulturních, zdravotn., školských)	2 492	<b>39 359</b>
12299 Vedoucí pracovník dílčího celku jinde neuvedený	1 972	<b>37 547</b>
1231 Vedoucí pracovníci finančních a hospodářských (správních) útvarů	5 120	<b>54 893</b>
12311 Ekonomický náměstek (ekonomický ředitel)	1 150	<b>85 071</b>
12319 Vedoucí pracovník finančního, hospodářského útvaru jinde neuvedený	922	<b>56 748</b>
1232 Vedoucí pracovníci personálních útvarů a útvarů průmyslových vztahů	1 313	<b>58 275</b>
1233 Vedoucí pracovníci odbytových útvarů (včetně průzkumu trhu)	4 322	<b>62 182</b>
12331 Obchodní náměstek (obchodní ředitel)	1 101	<b>89 835</b>
12334 Vedoucí útvaru odbytu (prodeje)	1 658	<b>60 115</b>
1235 Vedoucí pracovníci zásobovacích útvarů	1 747	<b>44 976</b>
12351 Vedoucí útvaru zásobování, nákupu	1 167	<b>49 785</b>
1236 Vedoucí pracovníci výpočetních útvarů	1 347	<b>60 933</b>
1237 Vedoucí pracovníci výzkumných a vývojových útvarů	1 954	<b>49 986</b>
12379 Vedoucí pracovník výzkumného a vývojového útvaru jinde neuvedený	661	<b>35 025</b>
1239 Vedoucí pracovníci ostatních útvarů jinde neuvedení	3 900	<b>41 315</b>
12391 Vedoucí sekretariátu ředitele velké organizace (asistent ředitele)	979	<b>30 227</b>
12399 Vedoucí pracovník velkého univerzálního útvaru jinde neuvedený	2 032	<b>46 180</b>
1312 Vedoucí, ředitelé v průmyslu (ve výrobě)	1 657	<b>41 853</b>
13122 Vedoucí samostatného výrobního provozu	981	<b>44 248</b>
1314 Vedoucí, ředitelé ve velkoobchodu a maloobchodu	6 193	<b>19 719</b>
13142 Vedoucí maloobchodní prodejny	5 095	<b>18 100</b>

**Hrubá měsíční mzda a její složky, diferenciace, placená doba  
podle podskupin zaměstnání a zaměstnání KZAM-R**

Diferenciace				Průměr	Vybrané složky hrubé měsíční mzdy					Placená doba
					1. decil	1. kvartil	3. kvartil	9. decil	prémie a odměny	
Kč/měs	Kč/měs	Kč/měs	Kč/měs	Kč/měs	%	%	%	%	%	hod/měs
30 000	52 195	204 074	378 518	168 570	35,4	0,0	1,0	5,5	0,0	<b>170,0</b>
26 344	50 478	211 268	368 229	168 627	31,9	0,0	1,1	5,5	0,0	<b>168,7</b>
19 985	25 220	43 347	65 658	42 159	28,4	0,2	0,7	6,6	0,8	<b>169,0</b>
28 910	36 984	77 328	127 204	71 310	23,3	0,2	1,6	5,9	0,2	<b>168,3</b>
33 865	47 429	121 885	215 891	112 797	31,5	0,1	1,1	5,7	0,1	<b>167,7</b>
29 980	41 961	91 614	158 328	79 276	34,8	0,0	0,8	5,1	0,9	<b>164,3</b>
28 902	36 453	76 207	120 000	68 161	17,1	0,2	1,9	6,0	0,0	<b>169,0</b>
28 707	36 641	60 949	95 565	57 348	15,8	0,3	1,8	5,9	0,1	<b>169,3</b>
29 246	37 538	70 590	132 020	70 620	29,6	0,1	0,6	7,6	0,1	<b>172,8</b>
15 233	18 550	33 334	55 733	32 935	15,4	0,3	3,7	7,3	0,2	<b>173,8</b>
13 533	16 540	28 104	41 540	26 020	10,3	0,2	3,6	8,5	0,6	<b>172,6</b>
17 190	19 400	25 456	30 888	24 028	1,4	0,5	3,1	7,0	0,0	<b>173,8</b>
14 350	17 818	33 669	49 456	29 566	19,1	0,4	4,8	7,3	0,0	<b>172,6</b>
17 632	21 432	37 644	56 490	36 570	13,4	0,3	4,5	7,3	0,0	<b>177,3</b>
18 127	20 191	47 845	80 504	42 101	18,8	0,2	1,7	6,8	0,6	<b>165,0</b>
17 414	18 952	24 761	51 706	29 785	13,8	0,3	2,0	6,9	0,4	<b>164,2</b>
28 019	31 976	68 732	88 038	54 361	23,5	0,0	1,6	6,3	0,7	<b>165,0</b>
26 809	35 266	73 874	124 065	66 629	19,7	0,2	1,5	7,0	0,8	<b>167,3</b>
34 909	47 098	150 550	299 603	133 589	35,1	0,0	1,1	5,0	0,1	<b>171,8</b>
41 620	52 167	131 245	291 818	130 829	41,2	0,0	0,3	5,0	0,0	<b>171,8</b>
36 395	45 784	189 472	329 991	152 509	29,1	0,0	1,5	5,0	0,1	<b>172,2</b>
21 584	28 234	57 582	93 512	54 930	21,0	0,2	4,1	6,1	0,2	<b>171,4</b>
20 690	27 000	57 315	98 451	54 192	21,2	0,1	2,8	5,7	0,1	<b>170,9</b>
27 229	35 117	102 163	196 394	92 799	31,4	0,1	1,5	5,4	0,1	<b>169,1</b>
33 706	50 360	150 254	295 312	139 720	34,5	0,0	1,1	5,1	0,0	<b>169,3</b>
26 796	34 831	110 352	200 815	91 154	35,7	0,1	1,2	5,0	0,2	<b>169,4</b>
26 856	35 468	103 773	178 178	92 206	31,5	0,1	1,2	5,8	0,0	<b>169,2</b>
27 964	39 918	107 836	197 205	97 147	31,3	0,1	1,4	5,9	0,0	<b>169,5</b>
34 842	52 080	167 187	341 649	146 258	38,6	0,0	1,8	5,7	0,0	<b>169,6</b>
31 088	41 851	95 916	138 839	79 846	25,3	0,1	1,2	6,2	0,0	<b>168,9</b>
23 164	30 773	71 802	118 460	62 885	25,0	0,1	1,5	6,1	0,0	<b>169,6</b>
25 478	33 463	80 759	139 918	70 518	27,7	0,1	1,4	5,8	0,0	<b>168,9</b>
28 319	39 091	108 658	168 747	92 657	18,2	0,1	1,2	5,9	0,5	<b>170,1</b>
23 233	33 398	74 920	122 414	68 244	23,7	0,1	2,2	6,3	0,1	<b>169,0</b>
18 287	23 075	59 249	100 443	50 031	15,8	0,1	5,7	8,3	0,0	<b>170,5</b>
23 000	29 814	70 709	112 341	61 307	23,0	0,1	1,7	6,0	0,1	<b>169,4</b>
19 142	23 650	43 051	68 632	42 453	18,6	0,1	1,6	6,2	0,0	<b>170,2</b>
27 588	33 562	77 452	118 911	69 042	26,2	0,1	1,4	6,2	0,1	<b>167,5</b>
23 490	30 477	63 328	103 333	61 343	29,6	0,2	2,0	5,3	0,1	<b>169,8</b>
24 300	31 587	67 680	113 815	64 871	33,0	0,3	2,3	5,1	0,1	<b>170,5</b>
12 086	15 083	32 095	53 482	29 012	19,9	0,4	2,9	7,1	0,2	<b>174,1</b>
11 787	14 627	26 518	39 635	23 801	15,7	0,6	3,7	7,5	0,3	<b>174,3</b>

**1. čtvrtletí 2008****ISPV - podnikatelská sféra**

Revidované výsledky ke dni 10.3.2010

**Hrubá měsíční mzda a její složky, diference, placená doba  
podle podskupin zaměstnání a zaměstnání KZAM-R**

Podskupiny zaměstnání a zaměstnání KZAM-R  (zveřejněna zaměstnání, která jsou ve své hlavní třídě zastoupena minimálně 1%)	Počet zaměstnanců přepočtený podle placených měsíců	Medián
		Kč/měs
13148 Vedoucí pracovník - obchodník	728	45 271
1315 Vedoucí, ředitelé v restauracích a hotelích	779	25 042
1316 Vedoucí, ředitelé v dopravě, skladování, telekomunikacích a na poštovních úřadech	1 502	27 292
1317 Vedoucí, ředitelé v podnicích poskytujících obchodní služby	1 161	64 186
13174 Vedoucí malé pobočky banky, pojišťovny, spořitelny	846	66 963
2113 Chemici	1 198	28 361
2119 Ostatní vědci a odborníci v příbuzných oborech jinde neuvedení	1 409	31 542
21191 Vědecký (výzkumný a vývojový) pracovník v oborech technických jinde neuvedený	1 397	31 616
2131 Projektanti a analytici výpočetních systémů	2 421	44 104
2132 Programátoři	6 552	41 515
21321 Programátor specialista v oboru výpočetní techniky	3 055	48 667
21323 Programátor informačních systémů	1 354	40 000
2139 Ostatní odborníci zabývající se výpočetní technikou jinde neuvedení	6 215	43 260
21392 Inženýr správce integrovaných, informačních systémů, sítí	1 854	44 360
21399 Odborník zabývající se výpočetní technikou jinde neuvedený	1 283	42 747
2142 Projektanti staveb a areálů, stavební inženýři	3 694	31 962
2143 Projektanti elektrotechnických zařízení, elektroinženýři	3 567	36 714
2144 Projektanti elektronických systémů a telekomunikačních sítí, inženýři - elektronici	2 219	38 887
2145 Projektanti a konstruktéři strojních zařízení, strojní inženýři	6 569	32 409
21452 Inženýr projektant, konstruktér průmyslových zařízení, strojů, motorů, pohonů	2 889	30 814
2149 Ostatní architekti, projektanti, konstruktéři a techničtí inženýři (tvůrčí pracovníci)	4 155	35 095
21499 Inženýr jinde neuvedený	2 188	32 115
2221 Lékaři, ordináři (kromě zubních lékařů)	4 076	37 720
22217 Lékař se specializací v oboru jinde neuvedeném	1 917	39 138
22219 Lékař jinde neuvedený	1 632	35 714
2311 Vědeckopedagogičtí pracovníci	14 306	27 887
23112 Profesor vysokoškolský, univerzitní	1 635	43 043
23113 Docent	3 278	33 344
23114 Odborný asistent vysoké školy, univerzity	7 643	25 753
23115 Asistent vysoké školy, univerzity	1 252	20 095
2411 Odborní pracovníci na úseku účetnictví, financí, daní, apod., hlavní účetní	7 809	37 878
24112 Hlavní, vedoucí účetní	1 600	34 430
24119 Odborný pracovník účetnictví a financování jinde neuvedený	1 939	35 182
2412 Odborní pracovníci na úseku zaměstnaneckých, personálních věcí	2 161	35 761
2413 Odborní pracovníci v bankovníctví a pojišťovnictví	17 079	37 117
24132 Bankovní makléř, poradce, expert, dealer	6 823	38 198
24135 Odborný pracovník pro úvěrovou administrativu (úvěrových limitů)	3 724	30 097
24138 Odborný pracovník v pojišťovnictví	1 346	33 139
24139 Odborný pracovník bankovníctví a pojišťovnictví jinde neuvedený	3 009	37 947
2419 Ostatní odborní pracovníci v oblasti podnikání	9 116	37 017
24192 Odborný pracovník marketingu (zahraničních vztahů)	1 540	39 863
24199 Odborný pracovník v oblasti podnikání jinde neuvedený	5 414	35 691

**Hrubá měsíční mzda a její složky, diferenciace, placená doba  
podle podskupin zaměstnání a zaměstnání KZAM-R**

Diferenciace				Průměr	Vybrané složky hrubé měsíční mzdy					Placená doba
					1. decil	1. kvartil	3. kvartil	9. decil	prémie a odměny	
Kč/měs	Kč/měs	Kč/měs	Kč/měs	Kč/měs	%	%	%	%	%	hod/měs
15 277	30 682	63 072	99 654	56 102	29,5	0,1	1,1	6,4	0,0	<b>173,1</b>
15 733	20 366	32 067	50 520	36 773	28,4	0,2	1,6	4,4	0,0	<b>174,4</b>
21 549	23 737	35 144	46 542	32 733	20,6	0,4	1,4	6,9	0,1	<b>168,5</b>
27 306	34 205	94 602	135 902	81 371	13,8	0,0	1,3	5,3	0,0	<b>173,6</b>
27 697	34 187	96 313	139 330	84 566	6,0	0,0	1,2	5,0	0,0	<b>173,8</b>
18 307	22 297	36 183	48 700	31 558	15,5	0,4	10,9	6,5	0,1	<b>169,4</b>
21 536	25 890	38 389	49 520	34 907	16,5	0,4	1,1	7,1	0,1	<b>169,6</b>
21 463	25 877	38 422	49 616	34 950	16,6	0,4	1,1	7,1	0,1	<b>169,6</b>
25 474	33 133	64 073	92 003	53 861	17,0	0,3	2,3	6,5	1,1	<b>172,4</b>
24 876	30 955	58 624	84 916	50 141	12,8	0,3	1,9	6,0	0,8	<b>172,5</b>
30 414	37 298	70 305	100 073	59 468	13,0	0,3	1,3	5,8	0,9	<b>173,4</b>
23 597	30 000	54 987	75 941	45 905	11,9	0,3	1,0	5,9	1,0	<b>172,3</b>
25 182	31 487	64 916	90 297	52 795	13,0	0,4	2,1	5,8	1,8	<b>172,4</b>
26 592	32 671	64 171	88 471	53 279	10,0	0,3	2,7	5,5	1,7	<b>172,0</b>
25 090	30 518	72 907	109 002	57 666	15,8	0,3	1,5	5,8	1,9	<b>172,3</b>
22 119	25 552	44 327	81 867	43 679	27,1	0,2	1,4	7,3	0,3	<b>169,5</b>
23 098	28 822	47 856	68 732	42 683	17,4	0,3	3,7	5,8	1,0	<b>169,5</b>
24 873	28 962	53 435	74 036	46 220	12,3	0,6	1,5	6,2	2,5	<b>172,4</b>
21 882	26 171	40 858	53 894	36 389	14,7	0,5	2,1	6,2	0,1	<b>170,3</b>
20 980	25 252	37 876	47 642	33 491	15,6	0,5	1,5	6,2	0,1	<b>169,5</b>
22 228	27 976	48 562	76 170	45 311	13,5	0,2	1,5	5,5	0,2	<b>170,4</b>
20 714	26 266	39 955	60 760	39 388	13,3	0,3	1,2	5,7	0,3	<b>169,0</b>
22 120	28 736	50 624	65 939	42 973	12,8	1,6	9,2	6,3	2,8	<b>180,2</b>
25 384	31 097	51 875	65 963	43 710	8,8	1,4	11,9	6,1	2,4	<b>179,6</b>
19 563	25 025	49 344	65 206	42 398	18,6	1,7	5,9	6,2	3,0	<b>181,1</b>
18 600	22 434	36 132	49 117	31 931	8,2	0,0	9,7	11,4	0,0	<b>173,2</b>
28 153	33 947	58 108	79 344	50 068	9,3	0,0	11,6	13,4	0,0	<b>172,9</b>
23 549	27 133	42 333	57 188	37 552	8,6	0,0	10,3	11,3	0,0	<b>172,8</b>
18 684	21 654	31 097	37 908	27 628	7,6	0,0	8,5	11,0	0,0	<b>173,4</b>
14 570	16 556	24 054	28 615	21 264	7,2	0,0	8,2	9,6	0,1	<b>173,1</b>
22 681	27 911	57 951	92 863	51 058	15,6	0,1	1,1	5,4	0,0	<b>170,8</b>
21 931	26 500	50 958	77 489	45 110	17,8	0,2	1,8	5,2	0,0	<b>170,1</b>
21 774	25 301	51 997	75 465	44 741	13,6	0,1	1,1	5,3	0,0	<b>172,1</b>
21 692	27 018	51 941	78 099	45 503	17,5	0,2	1,5	5,3	0,0	<b>170,6</b>
22 055	28 032	52 714	85 774	50 052	18,3	0,0	0,8	5,5	0,0	<b>172,8</b>
24 267	30 421	50 251	73 387	49 152	16,2	0,0	0,2	5,1	0,0	<b>172,7</b>
20 358	24 300	45 990	82 053	42 498	25,7	0,1	1,3	6,0	0,0	<b>173,3</b>
22 137	25 590	47 131	68 168	41 939	18,9	0,0	0,5	6,1	0,0	<b>173,3</b>
21 776	29 170	51 934	81 521	49 418	14,3	0,1	2,0	5,4	0,0	<b>172,7</b>
24 855	29 930	51 271	80 364	48 215	15,4	0,2	1,9	6,0	0,1	<b>168,2</b>
21 785	28 440	57 197	90 819	51 680	21,8	0,1	0,9	6,2	0,0	<b>170,4</b>
25 956	29 940	44 240	66 080	43 576	11,5	0,3	2,6	6,1	0,2	<b>167,0</b>

**1. čtvrtletí 2008****ISPV - podnikatelská sféra**

Revidované výsledky ke dni 10.3.2010

**Hrubá měsíční mzda a její složky, diference, placená doba  
podle podskupin zaměstnání a zaměstnání KZAM-R**

Podskupiny zaměstnání a zaměstnání KZAM-R  (zveřejněna zaměstnání, která jsou ve své hlavní třídě zastoupena minimálně 1%)	Počet zaměstnanců přepočtený podle placených měsíců	Medián
		Kč/měs
2421 Právníci, právní poradci (mimo advokacie a soudnictví)	1 299	44 944
2441 Ekonomové - vědeckí pracovníci, specialisté, experti	4 623	34 757
24415 Odborný ekonom marketingu, obchodu	1 266	37 604
24419 Odborný ekonom jinde neuvedený	1 179	27 458
2451 Spisovatelé, autoři, kritikové, novináři, redaktori	2 087	28 343
24517 Redaktor - publicista	1 540	27 198
2470 Odborní administrativní pracovníci jinde neuvedení	5 310	24 969
24706 Odborný administrativní pracovník podnikatelské organizace	2 750	22 543
24709 Odborný administrativní pracovník jinde neuvedený	2 158	28 224
3112 Stavební technici	9 595	30 000
31121 Mistr stavební výroby	4 781	31 099
3113 Elektrotechnici	8 916	29 321
31131 Mistr elektrotechnické výroby, výroby a rozvodu energie	3 211	26 468
3114 Elektronici a technici v radiokomunikacích a telekomunikacích	6 048	29 108
31146 Technik, inspektor radiokomunikací, telekomunikací	2 486	31 149
3115 Strojírenští technici	21 597	27 629
31151 Mistr strojírenské výroby	5 985	30 176
31155 Strojírenský technik kontrolor jakosti, laborant	4 775	25 256
31157 Strojírenský technik technolog, normalizátor	3 960	26 100
31159 Strojírenský technik jinde neuvedený	2 753	27 725
3116 Chemičtí technici	4 280	29 726
3117 Důlní a hutní technici	2 806	33 262
3118 Technici v kartografii, kresličí a zeměměřiči	3 244	24 731
3119 Ostatní techničtí pracovníci jinde neuvedení	23 636	26 507
31191 Mistr jinde neuvedený	7 948	27 819
31199 Technik jinde neuvedený	8 109	26 183
3121 Poradci ve výpočetní technice	5 575	33 024
3122 Operátoři a obsluha výpočetní techniky	3 849	24 618
3152 Bezpečnostní technici a technici pro kontrolu zdravotní nezávadnosti a jakosti	5 467	24 505
31524 Kontrolor (referent) jakosti, kvality a zdravotní nezávadnosti	2 346	22 808
3160 Technici železničního provozu	8 594	28 292
31606 Výpravčí (dispoziční, vnější služby)	4 697	28 173
3211 Technici a laboranti v oblasti biologie a v příbuzných oborech	2 342	19 234
3212 Technici v agronomii, v lesnictví a v zemědělství	3 674	23 514
3231 Ošetřovatelé, všeobecné zdravotní sestry	9 670	19 558
32313 Sestra (zdravotní sestra) (szp)	6 442	18 932
3411 Zprostředkovatelé finančních transakcí, obchodu s cennými papíry, devizami	2 776	29 813
3412 Pojišťovací agenti	3 946	30 057
3415 Obchodní cestující, profesionální poradci v obchodě, obchodní zástupci	9 992	32 479
34152 Obchodní zástupce	7 576	33 504
3416 Nákupčí	7 918	24 922
34161 Nákupčí (zásobovač, nákupce)	5 775	25 292

**Hrubá měsíční mzda a její složky, diferenciace, placená doba  
podle podskupin zaměstnání a zaměstnání KZAM-R**

Diferenciace				Průměr	Vybrané složky hrubé měsíční mzdy					Placená doba
					1. decil	1. kvartil	3. kvartil	9. decil	prémie a odměny	
Kč/měs	Kč/měs	Kč/měs	Kč/měs	Kč/měs	%	%	%	%	%	hod/měs
28 107	35 047	65 235	103 514	61 538	21,4	0,0	1,3	6,1	0,0	<b>169,4</b>
20 596	25 683	51 450	81 471	46 291	23,0	0,1	1,4	6,0	0,1	<b>169,9</b>
22 356	27 874	54 597	84 510	47 441	26,9	0,0	1,5	5,7	0,0	<b>167,8</b>
18 333	21 642	36 195	50 918	33 057	12,6	0,4	2,1	7,0	0,3	<b>172,3</b>
19 490	22 774	35 733	46 395	32 042	9,3	0,2	2,7	6,6	0,1	<b>175,3</b>
19 007	22 007	33 796	43 182	30 546	9,6	0,0	2,8	6,7	0,2	<b>174,6</b>
14 498	18 734	34 975	49 821	30 620	15,9	0,3	2,6	6,4	0,2	<b>172,1</b>
13 075	16 166	31 856	43 607	27 701	13,0	0,5	1,5	6,4	0,2	<b>173,4</b>
18 412	21 389	41 632	56 751	35 023	19,7	0,2	2,2	6,2	0,1	<b>170,2</b>
20 199	24 115	38 873	55 164	35 386	18,8	0,7	1,5	8,1	0,2	<b>172,3</b>
21 666	25 438	40 477	60 825	37 311	19,3	1,1	1,5	8,8	0,2	<b>174,7</b>
20 538	24 073	37 979	46 967	32 421	12,8	0,7	6,6	5,8	1,4	<b>168,7</b>
21 056	23 369	33 428	42 252	29 368	10,5	1,0	7,5	6,8	2,0	<b>168,3</b>
20 578	23 979	37 512	50 238	33 295	10,5	1,2	4,0	6,0	1,4	<b>174,1</b>
22 408	25 943	41 335	60 653	37 187	10,6	0,9	3,0	5,1	2,8	<b>172,5</b>
18 270	22 169	33 952	41 857	29 636	13,8	1,0	3,8	5,8	0,2	<b>171,4</b>
21 759	25 453	35 824	43 061	31 828	14,9	1,7	4,9	5,6	0,1	<b>174,7</b>
16 902	20 086	30 883	36 677	26 943	11,2	1,0	3,9	5,7	0,1	<b>171,0</b>
18 085	21 413	32 853	41 745	28 720	15,1	0,6	2,8	6,0	0,2	<b>169,9</b>
18 513	22 717	32 873	40 768	29 737	9,5	0,7	3,3	5,8	0,2	<b>169,5</b>
18 173	22 626	36 907	45 269	31 152	14,6	1,1	7,4	6,7	0,3	<b>167,6</b>
24 196	28 450	39 826	45 863	34 549	15,1	2,1	8,0	8,1	0,5	<b>168,8</b>
17 216	20 417	31 081	39 801	27 205	12,5	0,5	2,9	6,2	0,1	<b>169,3</b>
17 219	21 140	33 502	42 184	28 968	15,8	0,8	3,8	6,1	0,3	<b>171,2</b>
18 457	22 584	34 751	42 453	29 660	16,2	1,3	5,2	6,0	0,4	<b>172,4</b>
17 348	20 997	32 888	42 458	29 095	15,0	0,5	3,0	6,0	0,4	<b>171,1</b>
20 941	25 241	50 907	80 715	43 443	12,1	0,3	1,4	6,0	1,0	<b>171,7</b>
15 278	18 843	33 036	46 245	28 591	14,8	0,4	4,3	6,2	0,7	<b>171,4</b>
16 428	19 830	30 467	40 229	27 545	13,9	0,6	3,9	6,3	0,3	<b>170,0</b>
15 106	18 291	28 670	35 601	24 746	12,4	0,7	4,9	6,5	0,0	<b>170,1</b>
24 011	26 088	30 863	34 059	28 814	6,2	1,4	13,2	6,9	0,6	<b>165,4</b>
25 275	26 552	30 028	32 048	28 482	4,7	1,9	16,6	6,8	0,0	<b>165,3</b>
14 021	16 218	23 585	28 648	20 758	8,1	1,1	7,9	6,6	0,7	<b>175,0</b>
15 883	18 925	28 638	31 773	24 130	10,3	0,1	1,0	13,8	0,1	<b>171,7</b>
15 436	17 205	22 508	26 210	20 356	5,2	1,0	14,2	5,6	0,6	<b>169,8</b>
15 245	16 836	21 700	25 046	19 651	5,0	1,1	14,3	5,5	0,5	<b>168,9</b>
19 554	22 276	42 162	60 000	36 624	25,7	0,1	0,2	5,2	0,1	<b>171,1</b>
19 000	22 570	41 552	59 196	35 714	16,5	0,1	0,5	6,6	0,0	<b>172,9</b>
18 748	24 199	46 109	69 230	40 317	28,7	0,2	2,6	6,1	0,1	<b>171,5</b>
19 224	24 685	47 652	71 190	41 502	29,9	0,1	2,8	6,1	0,1	<b>171,4</b>
15 758	19 661	33 927	49 946	30 644	15,4	0,2	1,8	6,5	0,1	<b>169,9</b>
16 899	20 206	33 317	46 849	29 692	15,8	0,2	1,9	6,5	0,1	<b>169,4</b>

**1. čtvrtletí 2008****ISPV - podnikatelská sféra**

Revidované výsledky ke dni 10.3.2010

**Hrubá měsíční mzda a její složky, diference, placená doba  
podle podskupin zaměstnání a zaměstnání KZAM-R**

Podskupiny zaměstnání a zaměstnání KZAM-R  (zveřejněna zaměstnání, která jsou ve své hlavní třídě zastoupena minimálně 1%)	Počet zaměstnanců přepočtený podle placených měsíců	Medián
		Kč/měs
3421 Obchodní agenti	9 657	<b>26 154</b>
34213 Obchodní referent (referent obchodní služby)	6 579	<b>24 920</b>
3422 Odbytoví a přepravní agenti	11 364	<b>24 114</b>
34221 Odbytový agent (odbytář, prodejce)	7 108	<b>24 659</b>
3431 Odborné sekretářky, sekretáři	4 668	<b>23 110</b>
3433 Pracovníci v oblasti účetnictví, fakturace, rozpočetnictví, kalkulace	23 581	<b>23 170</b>
34331 Účetní všeobecný	7 481	<b>21 906</b>
34332 Účetní mzdový	2 980	<b>24 144</b>
34333 Účetní finanční	3 455	<b>23 751</b>
34338 Referent kalkulací, cen, rozpočtů	2 306	<b>24 891</b>
34339 Referent účetnictví, financování, rozpočetnictví a kalkulace jinde neuvedený	3 127	<b>24 019</b>
3436 Referenti osobních oddělení	2 825	<b>24 992</b>
3439 Ostatní odborní administrativní pracovníci jinde neuvedení	14 326	<b>22 241</b>
34399 Referent administrativy jinde neuvedený	8 007	<b>20 836</b>
4113 Pracovníci přípravy dat výpočetní techniky	2 547	<b>17 000</b>
41131 Operátor počítače pro vkládání dat	1 282	<b>17 298</b>
4115 Sekretářky, sekretáři	9 632	<b>19 944</b>
41151 Sekretářka, sekretář	4 144	<b>20 797</b>
41159 Administrativní pracovník jinde neuvedený	5 058	<b>19 051</b>
4121 Nižší účetní	3 149	<b>19 550</b>
41217 Fakturant (úředník faktur)	1 140	<b>18 168</b>
4123 Nižší finanční, daňoví úředníci a úředníci v příbuzných oborech	2 263	<b>31 818</b>
41233 Nižší úředník peněžnictví	1 065	<b>26 847</b>
4131 Úředníci ve skladech	18 214	<b>18 522</b>
41311 Vedoucí malého skladu, skladmistr	1 537	<b>23 196</b>
41312 Skladník (úředník)	7 810	<b>18 438</b>
41314 Úředník expedice, expedient	3 261	<b>17 492</b>
41315 Operátor skladů	4 148	<b>18 141</b>
41319 Úředník skladu jinde neuvedený	1 075	<b>18 961</b>
4132 Úředníci ve výrobě (např. výrobní plánovači)	3 451	<b>21 587</b>
41323 Dílenský plánovač výroby	1 298	<b>20 911</b>
4133 Úředníci v dopravě a v přepravě (dispečeři, kontrolori apod.)	5 343	<b>24 523</b>
41331 Dispečér dopravy a přepravy, komerční dispečér	2 027	<b>24 418</b>
41333 Operátor dopravy a přepravy	1 151	<b>22 364</b>
4142 Poštovní doručovatelé, úředníci v třídárnách	15 616	<b>14 251</b>
41421 Doručovatel poštovních zásilek, tisku	10 562	<b>13 754</b>
41428 Úředník třídění poštovních zásilek	1 628	<b>16 199</b>
41429 Provozní pracovník pošty jinde neuvedený	2 334	<b>14 332</b>
4190 Ostatní nižší úředníci jinde neuvedení	1 835	<b>20 237</b>
41909 Nižší úředník (referent) jinde neuvedený	1 067	<b>20 254</b>
4211 Pokladníci (v bankách, pojišťovnách, spořitelnách, na poště)	3 380	<b>20 078</b>
42111 Pokladník v bance	1 350	<b>24 131</b>



**Hrubá měsíční mzda a její složky, diference, placená doba  
podle podskupin zaměstnání a zaměstnání KZAM-R**

Diference				Průměr	Vybrané složky hrubé měsíční mzdy					Placená doba
					1. decil	1. kvartil	3. kvartil	9. decil	prémie a odměny	
Kč/měs	Kč/měs	Kč/měs	Kč/měs	Kč/měs	%	%	%	%	%	hod/měs
16 480	20 174	35 527	51 472	32 056	19,1	0,1	2,2	6,5	0,0	<b>168,6</b>
16 334	19 583	33 152	44 097	28 844	19,5	0,1	2,2	6,5	0,0	<b>168,2</b>
15 996	19 536	30 748	43 026	28 995	20,5	0,3	2,6	6,5	0,1	<b>170,8</b>
15 877	19 726	32 096	46 775	30 692	23,9	0,2	2,2	6,5	0,1	<b>170,8</b>
15 024	18 144	30 378	41 706	26 999	12,0	0,1	2,6	6,9	0,0	<b>171,2</b>
15 892	18 878	29 573	38 758	26 315	15,0	0,3	2,1	6,0	0,0	<b>170,2</b>
15 137	17 997	27 475	35 490	24 341	15,8	0,2	1,7	5,8	0,0	<b>170,4</b>
17 037	20 009	29 463	36 244	25 959	14,5	0,5	2,7	4,9	0,0	<b>170,7</b>
16 970	19 474	29 896	39 833	27 358	13,1	0,3	3,1	6,0	0,0	<b>170,9</b>
16 178	19 728	32 524	43 862	29 039	15,4	0,3	1,9	6,5	0,1	<b>170,4</b>
16 791	19 525	30 700	39 691	27 526	12,9	0,2	1,8	6,5	0,0	<b>168,6</b>
16 506	20 030	31 900	41 712	28 468	14,2	0,2	2,2	6,6	0,0	<b>169,4</b>
15 574	18 643	29 601	41 090	26 663	12,1	0,2	2,9	6,5	0,1	<b>171,1</b>
15 047	18 161	26 539	36 591	24 274	11,9	0,2	3,5	6,9	0,0	<b>171,6</b>
12 445	14 176	22 189	27 889	19 025	11,9	0,2	3,2	7,0	0,1	<b>171,1</b>
12 793	14 781	22 022	25 770	18 647	17,4	0,3	2,8	7,2	0,0	<b>170,2</b>
13 303	16 071	25 477	32 770	22 357	12,1	0,2	2,8	6,6	0,0	<b>171,8</b>
14 357	16 910	26 206	33 446	22 955	12,7	0,1	3,6	6,8	0,0	<b>170,8</b>
12 594	15 202	24 367	32 224	21 714	12,5	0,3	2,2	6,4	0,0	<b>172,6</b>
13 292	15 849	25 212	34 188	22 126	16,2	0,3	1,4	6,1	0,0	<b>171,8</b>
13 183	15 402	22 553	27 837	19 785	18,1	0,1	1,7	6,4	0,0	<b>171,2</b>
18 263	22 950	41 047	54 653	35 060	16,8	0,1	4,3	6,2	0,0	<b>173,2</b>
15 852	20 171	40 027	49 958	31 846	23,0	0,2	0,1	5,7	0,1	<b>173,2</b>
13 239	15 457	22 581	28 257	19 926	13,8	1,1	5,5	6,6	0,1	<b>174,0</b>
15 041	18 940	29 102	35 168	25 010	15,0	1,3	3,7	6,4	0,2	<b>173,9</b>
13 229	15 499	22 220	27 335	19 671	14,2	1,1	5,1	7,0	0,2	<b>174,8</b>
12 545	14 282	21 626	26 436	18 666	14,2	0,6	7,3	6,7	0,0	<b>172,5</b>
13 619	15 558	21 456	27 103	19 326	12,9	1,3	6,4	6,0	0,1	<b>173,5</b>
13 979	15 915	23 819	30 012	20 919	12,5	1,0	4,5	5,6	0,1	<b>174,6</b>
14 360	17 178	27 808	35 274	23 801	13,9	0,9	4,0	6,3	0,0	<b>171,3</b>
14 196	16 705	26 428	33 852	22 719	13,7	0,8	3,6	6,5	0,0	<b>170,7</b>
17 174	20 329	31 033	39 370	27 028	12,8	0,5	7,8	6,7	0,1	<b>170,3</b>
16 329	19 789	30 712	37 575	26 285	16,5	0,4	6,0	6,3	0,2	<b>172,7</b>
18 029	19 515	25 594	33 282	24 584	8,8	0,7	10,2	6,9	0,0	<b>170,7</b>
12 280	12 999	16 727	18 887	15 095	14,7	0,6	2,9	7,8	0,0	<b>164,7</b>
12 221	12 814	15 672	17 930	14 518	15,8	0,5	2,0	7,6	0,0	<b>165,9</b>
13 662	14 696	18 057	19 861	16 555	11,9	1,0	6,8	8,7	0,0	<b>160,9</b>
12 136	12 994	16 156	18 011	14 802	13,2	0,5	3,8	7,2	0,0	<b>162,3</b>
13 953	16 420	26 952	40 865	25 321	19,5	0,4	3,3	5,6	0,1	<b>172,0</b>
13 654	15 948	26 604	35 374	22 777	11,9	0,5	3,9	5,6	0,1	<b>171,5</b>
14 471	16 112	24 870	30 630	21 562	13,5	0,3	2,1	5,7	0,0	<b>170,5</b>
18 988	20 705	29 094	34 160	25 692	10,8	0,1	0,4	4,8	0,0	<b>171,5</b>

**1. čtvrtletí 2008****ISPV - podnikatelská sféra**

Revidované výsledky ke dni 10.3.2010

**Hrubá měsíční mzda a její složky, diference, placená doba  
podle podskupin zaměstnání a zaměstnání KZAM-R**

Podskupiny zaměstnání a zaměstnání KZAM-R  (zveřejněna zaměstnání, která jsou ve své hlavní třídě zastoupena minimálně 1%)	Počet zaměstnanců přepočtený podle placených měsíců	Medián
		Kč/měs
4212 Úředníci na přepážkách a směnárníci	10 984	16 699
42122 Úředník u přepážky v bance	1 416	33 024
42123 Úředník u přepážky v pojišťovně	1 165	22 800
4213 Pokladníci v obchodě, společném stravování apod.	11 295	13 271
42131 Pokladník v obchodě	5 795	13 386
42134 Pokladník v maloobchodní prodejně	3 897	13 336
42135 Pokladník kontrolní pokladny v samoobsluze	979	12 568
4214 Prodavači vstupenek, jízdenek apod.	2 449	20 560
42143 Pokladník, prodavač jízdenek v osobní dopravě	1 890	20 286
4215 Bookmakeři, krupiéři a úředníci sázkových kanceláří	2 188	16 304
42156 Úředník sázkové kanceláře	1 716	14 904
4222 Recepční	2 187	17 202
42222 Recepční	1 840	17 209
4223 Telefonisté	2 548	21 442
42238 Úředník pro vyřizování dotazů, telefonista	1 251	23 822
4224 Informátoři	1 067	18 549
5112 Vlakové četky, průvodčí (vč. palubních průvodčí)	3 161	26 731
51121 Vlakové četky, průvodčí	2 602	26 990
5121 Pracovníci dohlížející nad obsluhujícím personálem, hospodyně	1 797	15 335
51214 Provozář stravovací, bytovací jednotky	868	14 634
5122 Kuchaři	7 438	13 719
51222 Kuchař	4 079	14 116
51228 Pomocný kuchař	1 700	11 239
51229 Kuchař jinde neuvedený	768	14 843
5123 Čišníci, servírky	2 177	14 364
51232 Čišník, servírka	1 850	14 046
5132 Pečovatelé a pomocní ošetřovatelé v zařízeních sociální péče, v nemocnicích	3 450	13 166
51326 Sanitář, sanitářka (nzp)	2 709	13 078
5161 Hasiči, požárníci	2 307	24 434
51612 Hasič podnikového sboru	1 436	23 041
5169 Ostatní pracovníci ochrany a ostrahy jinde neuvedení	15 064	12 016
51691 Strážný, člen závodní stráže	5 986	12 191
51699 Pracovník ochrany majetku a osob jinde neuvedený	8 719	11 667
5211 Prodavači v obchodech	41 054	13 331
52111 Prodavač smíšeného zboží	6 973	13 075
52112 Prodavač potravinářského zboží	19 210	12 242
52113 Prodavač průmyslového zboží	3 517	18 093
52114 Prodavač drogistického zboží, kosmetiky	1 244	14 328
52115 Prodavač textilu, obuvi	3 453	15 754
52119 Prodavač jinde neuvedený	4 605	14 135
6111 Pěstitelé polních plodin	416	12 757
61118 Zemědělský dělník v rostlinné výrobě	364	12 822

**Hrubá měsíční mzda a její složky, diferenciace, placená doba  
podle podskupin zaměstnání a zaměstnání KZAM-R**

Diferenciace				Průměr	Vybrané složky hrubé měsíční mzdy					Placená doba
					1. decil	1. kvartil	3. kvartil	9. decil	prémie a odměny	
Kč/měs	Kč/měs	Kč/měs	Kč/měs	Kč/měs	%	%	%	%	%	hod/měs
13 979	14 983	21 056	31 996	20 235	18,4	0,3	1,8	6,8	0,0	<b>165,3</b>
18 178	23 298	41 348	49 178	34 525	36,9	0,0	0,2	5,5	0,0	<b>172,7</b>
14 280	18 648	28 913	36 554	24 909	5,3	0,0	0,6	5,2	0,0	<b>172,6</b>
10 619	11 819	14 918	17 031	13 725	7,7	0,5	5,0	7,5	0,7	<b>173,2</b>
11 016	11 828	15 105	17 616	14 014	5,5	0,4	6,5	7,5	1,1	<b>173,4</b>
10 946	12 254	14 806	16 209	13 600	10,8	0,3	2,4	8,1	0,2	<b>173,0</b>
8 762	10 352	14 677	16 876	12 830	7,0	1,4	5,9	7,2	0,0	<b>171,6</b>
15 601	18 607	22 912	25 006	20 599	5,4	1,1	12,1	6,7	0,0	<b>168,7</b>
16 160	18 499	22 472	24 403	20 345	5,0	1,1	12,5	6,6	0,0	<b>168,7</b>
10 793	12 486	20 849	28 734	18 564	23,6	0,0	14,7	4,8	0,0	<b>162,6</b>
10 606	11 794	18 781	22 711	16 070	21,4	0,0	15,9	4,6	0,0	<b>161,1</b>
11 489	14 354	20 428	25 597	18 181	12,0	0,5	7,7	6,4	0,0	<b>171,4</b>
12 309	14 666	20 192	24 579	18 040	11,7	0,5	7,9	6,4	0,0	<b>171,7</b>
12 484	16 360	27 787	36 289	23 773	19,3	0,4	1,6	7,3	0,1	<b>171,3</b>
15 667	19 329	30 015	37 385	25 916	22,5	0,3	1,1	7,3	0,1	<b>173,4</b>
13 754	15 872	23 454	27 709	19 921	13,5	1,1	5,5	7,4	0,0	<b>168,1</b>
23 200	24 947	28 961	31 594	26 820	8,5	2,6	19,0	8,2	0,0	<b>170,8</b>
24 240	25 438	29 156	31 782	27 546	8,0	2,7	19,4	8,3	0,0	<b>171,0</b>
11 463	12 955	19 880	25 894	17 351	8,3	0,7	6,1	6,0	0,0	<b>174,1</b>
11 473	12 750	17 709	25 566	16 640	8,0	0,5	7,3	5,7	0,1	<b>174,9</b>
9 863	11 397	17 556	22 472	15 353	11,5	0,6	7,0	6,0	0,0	<b>173,9</b>
10 315	11 907	17 588	21 804	15 326	11,5	0,6	7,3	6,0	0,0	<b>174,0</b>
9 054	9 855	13 233	16 030	12 162	11,9	0,5	5,1	5,3	0,0	<b>172,8</b>
11 674	12 676	19 163	23 376	16 467	5,2	0,3	10,9	7,5	0,0	<b>174,7</b>
8 900	11 677	17 680	20 855	15 018	11,2	0,3	9,2	7,8	0,0	<b>172,7</b>
8 897	11 515	17 055	20 144	14 573	10,4	0,3	9,6	8,1	0,0	<b>172,6</b>
10 712	11 738	15 095	17 817	13 842	4,9	1,0	11,5	5,7	0,3	<b>171,5</b>
10 670	11 703	14 924	17 602	13 653	5,2	1,1	11,2	5,8	0,4	<b>172,1</b>
17 524	20 020	28 826	32 701	25 077	9,0	1,1	17,7	7,0	2,4	<b>169,4</b>
17 036	18 878	28 802	33 577	24 680	9,7	1,2	18,5	6,4	1,6	<b>169,5</b>
9 138	10 097	14 862	19 552	13 440	8,5	1,5	8,7	5,5	0,0	<b>174,3</b>
9 130	10 434	15 041	19 192	13 360	8,3	1,6	10,1	5,3	0,0	<b>175,5</b>
9 116	9 898	14 338	19 172	13 227	8,2	1,4	8,0	5,6	0,0	<b>173,6</b>
9 980	11 395	16 376	20 693	14 895	13,1	0,7	4,9	7,3	0,0	<b>172,9</b>
9 942	11 533	15 059	17 219	13 461	7,7	0,3	4,6	8,4	0,0	<b>175,8</b>
9 623	10 722	14 508	17 364	13 134	6,5	1,0	5,9	7,5	0,0	<b>171,4</b>
12 916	14 775	23 722	35 450	20 984	27,7	0,2	2,6	6,3	0,0	<b>174,3</b>
10 516	11 623	18 085	21 179	15 226	9,9	2,3	8,1	7,3	0,0	<b>173,4</b>
11 893	13 637	18 047	20 673	16 318	12,3	0,2	4,7	7,0	0,0	<b>171,9</b>
10 887	12 087	17 818	26 848	16 197	19,7	0,3	4,6	6,6	0,0	<b>172,7</b>
10 227	11 163	15 604	18 363	13 869	9,4	0,4	2,5	11,5	0,0	<b>175,2</b>
10 334	11 200	15 662	18 738	14 009	9,7	0,4	2,2	11,4	0,0	<b>175,3</b>

**1. čtvrtletí 2008****ISPV - podnikatelská sféra**

Revidované výsledky ke dni 10.3.2010

**Hrubá měsíční mzda a její složky, diference, placená doba  
podle podskupin zaměstnání a zaměstnání KZAM-R**

Podskupiny zaměstnání a zaměstnání KZAM-R  (zveřejněna zaměstnání, která jsou ve své hlavní třídě zastoupena minimálně 1%)	Počet zaměstnanců přepočtený podle placených měsíců	Medián
		Kč/měs
6112 Ovocnáři, vinaři, chmelaři a ostatní pěstitelé plodin rostoucích na stromech	181	14 025
61128 Zemědělský dělník v ovocnářství, chmelařství	70	14 177
6113 Zahradníci a pěstitelé zahradních plodin a sazenic	493	14 389
61131 Zahradník	361	14 448
61138 Zemědělský dělník v zahradnictví	125	15 748
6121 Chovatelé hospodářských zvířat (kromě drůbeže a včel)	2 290	17 409
61211 Chovatel skotu	509	17 964
61212 Chovatel prasat	194	15 921
61218 Zemědělský dělník ošetřovatel hospodářských zvířat	1 509	17 476
6122 Chovatelé drůbeže	677	13 877
61228 Zemědělský dělník ošetřovatel drůbeže	581	13 899
6124 Chovatelé hospodářských zvířat, drůbeže, včel apod.	93	15 248
61248 Zemědělský dělník ošetřovatel hospodářských zvířat, drůbeže apod.	93	15 248
6129 Ostatní chovatelé, ošetřovatelé zvířat jinde neuvedení (v rezervacích, stájích apod.)	166	14 894
61299 Chovatel a ošetřovatel zvířat jinde neuvedený	84	14 712
6141 Dělníci pro pěstění a ošetřování lesa	958	12 807
61411 Pěstitel, šlechtitel lesa	165	12 591
61414 Lesní školkař	112	11 396
61418 Lesní dělník v zalesňování	321	13 066
61419 Dělník pro pěstění a ošetřování lesa jinde neuvedený	254	13 467
6142 Dělníci pro těžbu dřeva (kromě obsluhy pojízdných zařízení)	853	18 150
61421 Lesní mechanizátor	260	18 980
61422 Dřevorubec	271	18 326
61423 Lesní manipulát, těžař	185	18 192
61428 Lesní dělník pro těžbu dřeva	107	15 905
7111 Horníci, lamači pro uhelné doly	3 784	30 080
71118 Horník dělník v uhelných dolech	2 611	28 341
7122 Zedníci, kameníci, omítkáři	5 609	19 296
71221 Zedník	4 146	18 744
7129 Ostatní stavební dělníci hlavní stavební výroby a pracovníci v ostatních oborech	3 538	18 172
71299 Stavební dělník hlavní stavební výroby jinde neuvedený	2 486	18 383
7136 Instalatéři, potrubáři, stavební zámečníci, klempíři	5 086	21 340
7137 Stavební a provozní elektrikáři	2 800	22 004
7142 Lakýrníci a pracovníci v příbuzných oborech	3 188	22 303
7212 Svářeči, řezači plamenem a páječi	12 129	24 068
72122 Svářeč v ochranné atmosféře	4 096	24 810
72129 Svářeč kovů a páječ jinde neuvedený	3 496	24 811
7213 Výrobci a opraváři výrobků a dílů z plechů	3 246	23 476
7221 Kováři, obsluha kovacích lisů, obsluha bucharů	3 569	21 570
7222 Nástrojaři, kovomodeláři, kovodělníci, zámečníci	40 870	21 439
72221 Nástrojař	3 624	24 241
72222 Zámečník, zámečník strojů	12 102	21 319

**Hrubá měsíční mzda a její složky, diference, placená doba  
podle podskupin zaměstnání a zaměstnání KZAM-R**

Diference				Průměr	Vybrané složky hrubé měsíční mzdy					Placená doba
					1. decil	1. kvartil	3. kvartil	9. decil	prémie a odměny	
Kč/měs	Kč/měs	Kč/měs	Kč/měs	Kč/měs	%	%	%	%	%	hod/měs
11 189	12 091	16 809	19 911	14 954	17,2	1,1	0,3	9,9	0,1	<b>180,3</b>
11 516	12 455	16 977	18 833	14 813	25,4	0,8	0,6	10,6	0,2	<b>178,5</b>
10 647	12 176	17 509	22 285	15 724	12,2	1,3	3,6	7,6	0,5	<b>174,7</b>
11 263	12 384	16 532	19 750	15 115	13,3	1,1	4,7	7,9	0,5	<b>173,2</b>
9 420	10 796	22 222	25 933	17 649	9,8	2,0	1,1	6,6	0,5	<b>179,3</b>
12 790	15 004	20 055	23 447	17 868	15,9	1,3	8,0	8,1	0,0	<b>182,3</b>
14 005	15 956	20 470	23 840	18 410	16,4	1,4	9,3	8,4	0,1	<b>185,7</b>
11 007	13 606	18 436	22 039	16 232	12,2	0,9	7,3	7,2	0,0	<b>180,5</b>
12 802	14 899	19 992	23 645	17 909	16,2	1,3	7,6	8,2	0,0	<b>181,6</b>
11 325	12 343	16 162	19 198	14 659	25,9	1,5	4,3	7,2	0,1	<b>175,8</b>
11 281	12 193	16 216	19 274	14 679	27,8	1,5	4,2	7,0	0,1	<b>175,2</b>
11 800	13 378	18 305	22 365	16 168	15,0	0,9	7,9	12,3	0,0	<b>177,4</b>
11 800	13 378	18 305	22 365	16 151	15,0	0,9	7,9	12,3	0,0	<b>177,5</b>
11 599	13 080	17 125	20 333	15 943	16,5	1,7	6,1	10,1	0,1	<b>179,2</b>
12 267	13 080	17 779	22 409	16 658	24,1	1,9	6,9	7,1	0,0	<b>178,1</b>
9 861	11 203	15 293	17 908	13 568	7,7	0,4	1,0	15,0	0,0	<b>170,4</b>
9 466	10 931	14 931	17 320	13 207	7,4	0,5	0,6	21,1	0,0	<b>173,9</b>
9 250	9 759	12 493	14 318	11 650	3,2	1,2	1,5	10,5	0,0	<b>171,7</b>
10 412	11 404	15 371	17 515	13 713	11,8	0,4	0,6	12,4	0,0	<b>167,8</b>
9 866	11 536	16 394	19 996	14 314	6,5	0,1	1,8	17,3	0,0	<b>171,5</b>
12 885	15 258	21 779	25 602	18 902	9,4	0,4	1,6	18,4	0,0	<b>169,8</b>
13 480	16 059	22 239	25 478	19 543	16,1	0,7	1,9	13,7	0,0	<b>168,2</b>
13 212	15 177	22 376	25 978	19 021	7,6	0,2	1,6	25,4	0,0	<b>169,0</b>
13 050	15 455	21 284	25 681	18 799	5,0	0,5	1,3	16,0	0,0	<b>173,4</b>
11 621	13 096	21 724	25 837	17 889	6,9	0,1	1,0	17,1	0,0	<b>167,7</b>
13 963	21 946	35 744	40 576	28 800	19,0	2,0	11,5	14,3	0,1	<b>169,1</b>
13 071	16 232	34 784	39 618	26 796	17,8	2,4	12,3	13,7	0,1	<b>169,9</b>
13 816	16 130	22 946	27 817	20 099	14,2	1,9	2,9	12,8	0,2	<b>179,0</b>
13 797	15 933	22 077	25 937	19 418	12,6	2,0	1,9	12,2	0,2	<b>179,9</b>
12 026	15 208	21 547	25 768	18 679	9,8	2,3	2,1	13,2	0,4	<b>176,3</b>
10 873	14 908	21 930	25 974	18 606	10,1	2,8	1,6	15,3	0,0	<b>177,8</b>
15 381	17 933	24 797	28 971	21 843	13,3	1,4	3,5	8,6	1,9	<b>173,7</b>
15 142	18 226	25 917	29 654	22 483	11,1	1,9	7,4	7,5	1,2	<b>175,7</b>
15 769	18 885	26 624	30 270	23 050	12,8	1,5	8,5	7,1	0,0	<b>174,7</b>
17 201	20 596	28 038	32 851	24 669	14,5	2,2	8,0	8,5	0,1	<b>176,8</b>
17 645	20 770	29 756	35 775	25 772	15,8	2,2	7,9	8,5	0,0	<b>176,8</b>
18 520	21 985	27 497	30 721	24 916	11,2	2,0	8,3	7,1	0,1	<b>176,2</b>
14 856	18 580	27 225	30 604	23 399	11,1	1,7	6,9	6,7	0,0	<b>174,6</b>
14 129	17 105	25 484	29 949	21 862	12,7	1,5	14,5	7,7	0,0	<b>174,0</b>
15 049	17 916	25 730	30 590	22 371	13,3	1,7	7,2	7,6	0,5	<b>174,4</b>
17 113	20 041	28 883	33 735	25 103	13,9	1,8	6,5	6,7	0,2	<b>174,7</b>
15 450	18 002	25 359	30 965	22 528	13,2	1,9	6,4	8,5	0,4	<b>176,8</b>

Revidované výsledky ke dni 10.3.2010

### Hrubá měsíční mzda a její složky, diference, placená doba podle podskupin zaměstnání a zaměstnání KZAM-R

Podskupiny zaměstnání a zaměstnání KZAM-R  (zveřejněna zaměstnání, která jsou ve své hlavní třídě zastoupena minimálně 1%)	Počet zaměstnanců přepočtený podle placených měsíců	Medián
		Kč/měs
72223 Provozní zámečnický, údržbář	15 650	22 011
72228 Strojírenský dělník (převážně ruční)	7 420	19 750
7223 Seřizovači a obsluha obráběcích strojů (kromě automatických a poloautomatických)	21 571	23 085
72231 Soustružník kovů - seřizovač a obsluha	6 337	22 850
72232 Frézař kovů - seřizovač a obsluha	3 269	23 386
72237 Seřizovač kovoobráběcích strojů	2 659	22 861
72238 Strojírenský dělník seřizování a obsluhy obráběcích strojů	3 078	24 407
72239 Seřizovač a obsluha kovoobráběcích strojů jinde neuvedený	2 419	22 627
7224 Brusíči, leštiči a ostříči nástrojů	3 033	20 512
7231 Mechanici a opraváři motorových vozidel	6 990	21 550
72311 Automechanik nákladních automobilů	2 408	20 720
7234 Mechanici a opraváři kolejových vozidel	5 241	21 181
7235 Mechanici a opraváři obráběcích, zemědělských strojů a průmyslového zařízení	14 739	24 031
72351 Mechanik, opravář průmyslových, výrobních strojů a zařízení	6 349	23 567
72359 Mechanik opravář a seřizovač průmyslových strojů a zařízení jinde neuvedený	4 535	25 155
7239 Ostatní mechanici a opraváři strojů a zařízení bez elektro jinde neuvedení	6 409	21 072
72397 Kontrolor výroby strojírenské (dělník)	4 449	20 574
7241 Elektromechanici, opraváři a seřizovači různých typů elektrických zařízení	32 042	20 217
72413 Elektromechanik strojů a zařízení	3 867	25 289
72415 Provozní elektromechanik	8 695	23 411
72418 Dělník v elektrotechnice	13 694	16 222
7242 Mechanici, opraváři a seřizovači elektrických částí aut, letadel, lodí	2 599	21 619
7243 Mechanici, seřizovači, opraváři elektronických zařízení	7 604	20 353
7246 Montéři a opraváři silnoproudých elektrických vedení	3 809	25 912
7321 Výrobci hrnčířského, porcelánového zboží, žáruvzdorných výrobků, brus.kotoučů	2 619	17 774
7322 Dělníci při výrobě skla, skláři vč. brusíků a leštičů	3 631	16 795
7411 Zpracovatelé masa, ryb vč. uzenářů a konzervovačů masa a ryb	4 359	18 283
7412 Zpracovatelé pekárenských a cukrářských výrobků	3 409	13 524
7422 Umělečtí truhláři, řezbáři, výrobci a opraváři výrobků ze dřeva vč. opravářů	2 702	16 826
7439 Ostatní dělníci při výrobě textilu, oděvů a výrobků z kůže, kožešin	3 617	16 832
74398 Dělník textilní výroby jinde neuvedený	3 032	17 931
8111 Obsluha důlního zařízení a razících štítů	4 021	27 416
8121 Obsluha zařízení při hutní výrobě kovů obsluha pecí a konvertorů	3 401	24 529
8122 Obsluha zařízení ve slévárenství (taviči, slévači)	4 923	20 705
8125 Obsluha zařízení na tváření kovů ve válcovnách	5 384	24 524
8139 Obsluha ostatních zařízení na výrobu skla a keramiky	4 330	22 101
8159 Obsluha ostatních zařízení při chemické výrobě jinde neuvedená	4 996	20 399
8161 Obsluha zařízení při výrobě a rozvodu elektřiny	3 226	26 813
8163 Obsluha zařízení při úpravě, čištění a rozvodu vody	4 847	19 068
8171 Obsluha automatických nebo poloautomatických montážních linek	9 204	19 645
81711 Obsluha poloautomatické, automatické montážní linky ve strojírenské výrobě	4 894	22 663
8211 Obsluha automatických nebo poloautomatických obráběcích strojů (kromě 722)	12 696	20 539

**Hrubá měsíční mzda a její složky, diferenciace, placená doba  
podle podskupin zaměstnání a zaměstnání KZAM-R**

Diferenciace				Průměr	Vybrané složky hrubé měsíční mzdy					Placená doba
					1. decil	1. kvartil	3. kvartil	9. decil	prémie a odměny	
Kč/měs	Kč/měs	Kč/měs	Kč/měs	Kč/měs	%	%	%	%	%	hod/měs
16 119	18 786	26 256	30 633	22 865	12,3	1,7	8,0	7,2	0,9	<b>172,8</b>
13 276	16 000	23 657	27 847	20 381	15,4	1,6	6,9	7,4	0,0	<b>173,5</b>
15 995	19 029	27 390	31 893	23 762	13,9	2,0	9,0	7,0	0,1	<b>176,0</b>
16 319	19 105	27 044	32 152	23 766	13,7	2,1	7,8	7,1	0,1	<b>177,1</b>
16 671	19 452	28 112	33 975	24 772	14,5	2,2	7,3	6,9	0,0	<b>177,7</b>
16 680	19 386	26 808	30 810	23 466	15,2	2,0	10,6	6,6	0,1	<b>176,7</b>
13 637	17 735	27 270	29 019	22 837	12,8	1,4	12,4	6,9	0,0	<b>172,1</b>
16 795	19 114	26 886	31 743	23 537	14,5	1,8	9,5	7,7	0,0	<b>175,1</b>
14 032	16 931	24 782	29 614	21 456	14,8	1,5	10,0	8,4	0,1	<b>173,8</b>
15 331	17 943	25 433	29 055	22 135	14,8	1,2	4,6	7,4	0,3	<b>173,2</b>
15 398	17 729	24 394	29 581	21 896	18,6	1,7	3,5	8,5	0,5	<b>176,0</b>
16 491	18 493	24 543	26 960	21 601	8,5	1,1	10,1	7,9	0,3	<b>167,2</b>
15 456	18 895	29 325	34 166	24 653	15,4	1,8	8,6	7,8	0,3	<b>175,3</b>
16 544	19 485	28 542	33 667	24 601	15,5	1,9	10,0	6,7	0,3	<b>177,0</b>
15 686	19 621	29 539	33 400	24 952	12,6	1,9	8,9	6,7	0,1	<b>173,3</b>
14 814	17 416	25 396	29 905	22 016	13,4	2,0	7,5	6,8	0,2	<b>174,1</b>
14 529	17 071	24 610	28 048	21 176	13,4	1,9	7,8	6,7	0,0	<b>173,1</b>
12 820	15 870	25 179	31 430	21 416	12,4	1,9	8,3	7,8	0,6	<b>173,4</b>
17 289	20 515	33 331	41 210	27 366	11,1	1,6	9,3	7,4	1,3	<b>174,2</b>
16 810	19 581	27 900	33 275	24 412	12,5	1,4	9,2	7,0	0,9	<b>172,0</b>
11 651	13 243	20 175	23 927	17 228	11,8	2,6	8,0	8,6	0,1	<b>172,9</b>
16 502	18 809	25 272	29 944	22 978	9,3	0,8	8,5	7,3	0,2	<b>168,6</b>
14 074	16 323	25 607	30 960	21 673	10,9	1,5	9,2	7,6	0,5	<b>173,5</b>
18 581	21 139	31 907	35 308	26 606	13,1	1,2	5,1	6,9	4,2	<b>174,7</b>
11 399	13 729	22 395	26 688	18 487	11,3	1,8	6,7	8,2	0,0	<b>175,4</b>
11 410	13 695	20 310	24 065	17 363	14,5	2,1	6,7	8,1	0,0	<b>170,5</b>
13 456	15 596	21 435	24 835	18 851	18,5	1,7	5,4	9,6	0,1	<b>178,5</b>
10 450	11 754	15 934	19 279	14 428	11,5	1,7	6,9	7,5	0,0	<b>176,1</b>
11 192	13 487	21 062	24 961	17 677	17,7	1,4	4,0	8,0	0,1	<b>173,4</b>
10 531	12 754	24 699	31 477	19 344	17,4	3,3	6,8	8,9	0,2	<b>175,4</b>
10 784	12 929	25 770	32 354	20 010	17,3	3,5	6,7	9,0	0,2	<b>176,5</b>
19 354	22 559	37 074	45 282	30 273	19,0	1,7	9,2	10,9	0,1	<b>170,3</b>
16 400	20 890	28 850	32 230	24 789	12,6	0,7	16,6	6,5	0,0	<b>168,8</b>
14 308	16 895	25 260	29 466	21 438	16,9	1,9	14,0	7,4	0,0	<b>177,3</b>
17 949	20 790	27 986	31 693	24 586	13,3	0,9	15,1	8,0	0,0	<b>170,4</b>
15 059	18 713	26 432	29 716	22 558	22,3	1,5	6,8	9,4	0,0	<b>171,2</b>
14 673	16 975	25 344	29 409	21 435	13,1	0,8	13,8	8,3	0,1	<b>162,9</b>
19 260	22 541	30 890	35 045	27 023	9,3	0,6	18,7	5,9	0,3	<b>166,4</b>
13 785	16 366	22 467	26 929	19 873	11,5	0,8	10,8	5,8	0,7	<b>169,4</b>
13 516	16 019	24 024	27 274	20 466	13,1	1,3	9,5	7,9	0,0	<b>169,8</b>
15 003	17 741	24 812	28 552	22 170	12,8	1,2	10,9	7,4	0,0	<b>169,1</b>
14 375	17 331	25 143	30 917	21 899	15,0	1,7	9,6	7,4	0,0	<b>175,5</b>

**1. čtvrtletí 2008****ISPV - podnikatelská sféra**

Revidované výsledky ke dni 10.3.2010

**Hrubá měsíční mzda a její složky, diference, placená doba  
podle podskupin zaměstnání a zaměstnání KZAM-R**

Podskupiny zaměstnání a zaměstnání KZAM-R  (zveřejněna zaměstnání, která jsou ve své hlavní třídě zastoupena minimálně 1%)	Počet zaměstnanců přepočtený podle placených měsíců	Medián
		Kč/měs
82119 Obsluha poloautomatického, automatického kovoobráběcího stroje jinde neuved.	5 535	19 534
8223 Obsluha strojů při konečné úpravě a nanášení ochranných povlaků	3 190	21 276
8231 Obsluha strojů na výrobu pryžových výrobků (např. obuvi, pneumatik)	8 350	21 247
8232 Obsluha strojů na výrobu plastových výrobků (vč. laminování)	8 705	18 542
82321 Plastikář - strojník lisování plastů	3 411	19 374
82329 Obsluha strojů na výrobu plastových výrobků jinde neuvedená	3 895	17 676
8274 Obsluha strojů na zpracování mouky, výrobu pečiva, čokolády a cukrovinek	3 717	15 973
8281 Montážní dělníci montující mechanická zařízení (stroje, vozidla)	25 459	19 887
82811 Montážní dělník mechanických zařízení	4 497	19 364
82816 Dělník montážní linky vozidel, stavebních, zemních strojů	4 680	23 189
82819 Montážní dělník jinde neuvedený	14 464	18 722
8282 Montážní dělníci montující elektrická zařízení	11 070	18 086
82829 Montážní dělník elektrického a energetického zařízení jinde neuvedený	6 941	19 457
8283 Montážní dělníci montující elektronická zařízení	5 404	15 146
8284 Montážní dělníci montující výrobky z kovů, pryže a plastů	8 342	16 588
82849 Montážní dělník výrobků z kovů, plastů, pryže vč. jejich kombinací jinde neuvedený	7 106	16 980
8287 Montážní dělníci montující výrobky z kombinovaných materiálů	3 311	14 226
82879 Montážní dělník výrobků z kombinovaných materiálů jinde neuvedený	2 801	14 224
8290 Obsluha jiných stacionárních zařízení a ostatní montážní dělníci	4 366	19 174
8311 Strojvedoucí	7 514	30 535
83112 Strojvedoucí lokomotivy, vlaku	6 057	30 758
8313 Dělníci zabezpečující sestavování vlaků (brzdaři, výhybkáři)	7 649	22 129
8321 Řidiči osobních a malých dodávkových automobilů, taxikáři	2 881	19 885
8323 Řidiči autobusů, trolejbusů a tramvají	14 169	22 449
83231 Řidič autobusu v městské hromadné dopravě	4 970	25 908
83232 Řidič autobusu v silniční dopravě osob	5 156	20 657
8324 Řidiči nákladních automobilů a tahačů	19 807	19 726
83242 Řidič nákladního automobilu v zahraniční dopravě (TIR)	3 058	15 938
83243 Řidič nákladního automobilu	13 031	20 157
8332 Obsluha zemních a příbuzných strojů	4 365	21 779
8333 Obsluha jeřábů, zdvihacích a podobných manipulačních zařízení	4 786	19 630
8334 Obsluha vysokozdvíhacích a ostatních motorových vozíků	14 745	19 673
83341 Řidič vysokozdvíhacích vozíků	9 559	19 857
83349 Řidič motorových vozíků jinde neuvedený	4 473	19 448
9132 Pomocníci a uklízeči v kancelářích, hotelích, nemocnicích a jiných zařízeních	16 498	10 594
91321 Pomocník, uklízeč v kancelářích	3 132	10 787
91323 Uklízeč výrobních prostor, skladů, svačičárna	2 523	10 899
91324 Pomocník, uklízeč ve zdravotnickém zařízení	1 897	9 984
91325 Pomocník, uklízeč v hotelu, v restauraci, pokojská	1 599	11 220
91327 Pomocník, uklízeč ve službách	3 125	9 788
91329 Pomocník, uklízeč jinde neuvedený	2 825	11 387
9141 Domovníci, správci domu	788	15 283



**Hrubá měsíční mzda a její složky, diference, placená doba  
podle podskupin zaměstnání a zaměstnání KZAM-R**

Diference				Průměr	Vybrané složky hrubé měsíční mzdy					Placená doba
					1. decil	1. kvartil	3. kvartil	9. decil	prémie a odměny	
Kč/měs	Kč/měs	Kč/měs	Kč/měs	Kč/měs	%	%	%	%	%	hod/měs
13 785	16 686	23 026	27 317	20 318	15,9	1,7	10,3	7,7	0,0	<b>174,1</b>
14 208	16 657	24 923	27 781	21 344	11,9	1,7	9,4	6,9	0,0	<b>174,2</b>
14 543	16 798	28 262	32 633	22 676	17,1	2,3	8,6	8,7	0,0	<b>173,5</b>
12 726	15 455	22 552	26 418	19 331	13,6	1,7	11,3	7,1	0,0	<b>173,9</b>
12 059	15 116	23 314	26 594	19 472	11,9	1,3	13,8	6,4	0,0	<b>174,2</b>
12 881	15 016	21 422	26 172	18 766	14,1	2,2	9,2	8,0	0,0	<b>173,7</b>
12 163	13 658	19 604	24 375	17 405	11,6	1,6	9,0	8,7	0,0	<b>172,4</b>
13 820	16 269	23 110	26 290	20 025	13,1	1,7	8,2	6,6	0,0	<b>172,9</b>
13 618	16 147	22 275	24 660	19 374	21,6	2,3	10,8	6,2	0,0	<b>174,0</b>
15 589	20 775	25 558	28 085	22 724	9,7	1,1	7,6	5,3	0,0	<b>170,7</b>
13 523	15 561	21 921	25 290	19 099	11,5	1,7	7,9	7,2	0,0	<b>172,7</b>
12 217	14 233	22 404	26 037	18 745	10,5	0,9	11,8	8,0	0,0	<b>171,8</b>
12 338	14 990	22 940	26 157	19 427	8,6	0,9	14,8	7,6	0,0	<b>171,9</b>
8 771	12 353	16 892	19 222	14 714	12,9	1,5	6,3	7,2	0,0	<b>168,6</b>
11 388	13 443	19 445	22 735	16 900	16,1	1,6	6,9	6,9	0,0	<b>171,8</b>
11 588	14 042	19 631	22 570	17 167	15,9	1,8	7,4	6,7	0,0	<b>172,1</b>
8 242	11 208	19 020	23 665	15 551	14,4	0,8	6,6	8,5	0,1	<b>169,4</b>
7 994	10 922	19 938	24 036	15 680	14,8	0,7	6,8	8,7	0,1	<b>169,0</b>
12 912	15 365	23 665	29 037	20 263	11,7	1,2	12,7	9,0	0,0	<b>171,2</b>
24 527	28 383	32 841	35 379	30 293	5,6	2,4	16,8	9,1	0,1	<b>171,7</b>
27 350	28 954	32 932	35 319	31 008	5,1	2,6	17,5	9,3	0,0	<b>170,7</b>
18 998	20 594	23 963	26 057	22 384	5,9	1,8	16,5	7,7	0,0	<b>166,2</b>
14 471	17 040	24 096	29 577	21 418	17,0	1,4	4,7	6,8	0,2	<b>177,3</b>
17 963	19 857	27 503	30 376	23 505	8,8	2,5	12,0	7,9	0,9	<b>190,9</b>
18 967	21 119	29 810	31 826	25 549	7,9	2,5	14,1	7,8	0,1	<b>192,2</b>
17 137	18 739	22 567	24 772	20 960	12,6	3,3	7,4	7,9	2,7	<b>192,8</b>
13 687	16 215	23 710	27 934	20 456	18,6	1,6	4,3	8,8	0,4	<b>180,2</b>
11 523	13 358	19 191	23 857	16 912	17,6	2,0	2,5	7,6	0,0	<b>181,2</b>
14 447	16 932	23 994	27 869	20 917	17,5	1,5	4,8	8,5	0,5	<b>179,6</b>
16 545	19 011	25 116	28 918	22 636	14,7	1,8	5,6	12,2	0,4	<b>173,5</b>
13 616	16 152	23 991	28 462	20 473	13,7	1,5	10,3	7,6	0,1	<b>175,4</b>
14 448	16 752	23 123	26 598	20 328	14,4	1,5	6,7	6,6	0,1	<b>174,5</b>
14 447	16 734	23 240	26 424	20 380	14,7	1,6	6,6	6,7	0,1	<b>174,3</b>
14 670	16 921	22 669	26 672	20 216	13,3	1,4	7,3	6,3	0,1	<b>174,7</b>
8 469	9 296	12 705	15 944	11 575	8,4	0,6	5,6	6,4	0,0	<b>172,6</b>
8 609	9 520	12 651	15 000	11 425	10,7	0,3	4,1	6,7	0,0	<b>169,5</b>
8 290	9 202	12 745	15 107	11 424	10,8	0,6	3,6	7,4	0,2	<b>169,4</b>
8 453	9 151	11 013	12 471	10 303	4,7	1,5	6,0	5,5	0,0	<b>176,1</b>
9 164	10 056	13 506	16 802	12 270	8,7	0,4	11,0	8,0	0,0	<b>171,7</b>
8 249	8 780	11 700	15 014	10 941	5,7	0,6	5,8	4,9	0,0	<b>176,1</b>
8 721	9 695	14 703	18 703	12 892	8,4	0,4	3,8	6,3	0,0	<b>172,8</b>
9 693	12 053	19 872	24 780	16 708	12,2	0,8	5,9	5,6	0,5	<b>173,0</b>

**1. čtvrtletí 2008****ISPV - podnikatelská sféra**

Revidované výsledky ke dni 10.3.2010

**Hrubá měsíční mzda a její složky, diferenciacie, placená doba  
podle podskupin zaměstnání a zaměstnání KZAM-R**

Podskupiny zaměstnání a zaměstnání KZAM-R  (zveřejněna zaměstnání, která jsou ve své hlavní třídě zastoupena minimálně 1%)	Počet zaměstnanců přečtený podle placených měsíců	Medián
		Kč/měs
<b>9152 Vrátní, hlídači, uváděči a šatnářky</b>	<b>4 777</b>	<b>11 408</b>
91521 Vrátný	2 858	12 003
91522 Hlídač	1 593	10 714
<b>9161 Sběrači odpadků, popeláři</b>	<b>1 276</b>	<b>15 118</b>
91613 Popelář	834	16 462
<b>9162 Metaři, čističi záchodků, žump, kanálů a podobných zařízení</b>	<b>777</b>	<b>16 723</b>
9311 Pomocní a nekvalifikovaní dělníci v dolech a lomech a v příbuzných oborech	1 418	21 774
9312 Pomocní a nekvalifikovaní dělníci na stavbách a údržbě silnic, přehrad	1 089	16 450
<b>9321 Pomocní a nekvalifikovaní montážní a manipulační dělníci</b>	<b>19 626</b>	<b>14 867</b>
93211 Manipulační dělník v průmyslu (ve výrobě)	8 126	15 650
93212 Pomocný dělník v průmyslu (ve výrobě)	7 933	14 945
93213 Pomocný montážní dělník	896	11 861
93219 Nekvalifikovaný montážní a manipulační pracovník v průmyslu jinde neuvedený	2 296	12 615
<b>9322 Ruční baliči a pytlovači</b>	<b>2 877</b>	<b>14 227</b>
93221 Balič ruční	2 520	14 078
<b>9323 Dělníci nádvorní skupiny (pomocní montéři)</b>	<b>4 103</b>	<b>15 408</b>
93239 Nekvalifikovaný pracovník jinde neuvedený	3 447	15 576
<b>9333 Vazači a nosiči břemen, přístavní dělníci (dokaři)</b>	<b>1 386</b>	<b>17 221</b>
<b>9339 Pomocní a nekvalifikovaní pracovníci v dopravě, ve skladech, v telekomunikacích</b>	<b>14 201</b>	<b>15 668</b>
93391 Pomocný, manipulační dělník v dopravě	1 120	16 906
93393 Pomocný skladník	8 840	16 156
93397 Pomocný pracovník obchodního provozu	1 380	13 106
93399 Nekvalifikovaný pracovník v dopravě, skladech, telekomunikacích jinde neuvedený	2 407	15 663

**Hrubá měsíční mzda a její složky, diference, placená doba  
podle podskupin zaměstnání a zaměstnání KZAM-R**

Diference				Průměr	Vybrané složky hrubé měsíční mzdy					Placená doba
					1. decil	1. kvartil	3. kvartil	9. decil	prémie a odměny	
Kč/měs	Kč/měs	Kč/měs	Kč/měs	Kč/měs	%	%	%	%	%	hod/měs
8 854	9 797	13 642	16 217	12 102	5,9	1,3	11,7	5,6	0,0	<b>174,3</b>
9 335	10 283	14 346	16 882	12 701	6,0	1,4	12,1	5,8	0,0	<b>174,5</b>
8 623	9 538	12 649	14 638	11 360	5,4	1,4	11,4	5,3	0,0	<b>175,0</b>
10 096	11 754	17 937	20 684	15 192	11,2	2,2	6,5	9,1	0,3	<b>178,4</b>
11 440	13 699	19 080	21 395	16 666	11,1	2,4	7,9	9,5	0,0	<b>179,4</b>
10 443	12 342	19 683	22 208	16 511	10,8	0,7	4,9	8,0	2,3	<b>166,3</b>
15 074	18 135	28 154	33 852	23 422	14,5	1,4	8,3	12,0	0,7	<b>169,2</b>
10 914	13 463	20 593	27 083	17 739	18,4	1,5	2,4	13,8	0,7	<b>176,6</b>
10 233	12 125	18 424	22 519	15 800	13,7	1,4	7,8	7,9	0,0	<b>173,1</b>
11 120	12 826	19 564	23 832	16 834	14,2	1,5	8,4	7,6	0,0	<b>173,3</b>
10 363	12 331	18 312	21 854	15 740	14,3	1,5	8,6	8,2	0,0	<b>173,0</b>
8 937	9 876	14 826	17 675	12 749	9,8	1,3	3,9	8,2	0,0	<b>173,4</b>
9 159	10 624	15 644	19 105	13 464	11,0	1,1	4,0	7,7	0,1	<b>172,5</b>
10 220	12 031	16 935	21 358	15 063	11,5	1,2	8,8	8,7	0,0	<b>171,9</b>
10 168	11 944	16 659	20 220	14 777	12,2	1,2	8,4	8,9	0,0	<b>171,8</b>
10 520	12 683	18 400	21 164	15 972	12,9	0,6	5,6	6,8	0,4	<b>168,2</b>
10 559	12 764	18 641	21 474	16 164	12,7	0,5	6,0	6,5	0,0	<b>167,6</b>
12 568	14 884	20 249	22 845	17 595	13,6	1,9	4,4	8,4	0,1	<b>176,8</b>
11 562	13 372	18 846	22 502	16 583	11,0	1,0	5,6	8,0	0,2	<b>171,6</b>
11 986	14 129	20 662	23 480	17 663	13,0	1,3	9,4	7,9	0,3	<b>171,8</b>
11 569	13 629	19 247	22 626	16 828	11,5	1,1	5,3	7,8	0,2	<b>172,1</b>
10 460	11 964	14 354	15 771	13 231	5,0	0,3	4,6	6,9	0,0	<b>172,7</b>
12 564	14 063	18 347	23 353	17 006	9,8	0,7	5,0	9,3	0,6	<b>168,8</b>



**Průměrná měsíční odpracovaná a neodpracovaná doba  
v podnikatelské sféře České republiky**

**Průměr měsíční odpracované doby ..... 154,3 hod/měs**

z toho přesčas ..... 4,7 hod/měs

**Diferenciace**

1. decil - 10 % měsíčních odpracovaných dob menších než ..... 128,6 hod/měs

1. kvartil - 25 % měsíčních odpracovaných dob menších než ..... 146,7 hod/měs

Medián - 50 % měsíčních odpracovaných dob menších než ..... 157,5 hod/měs

3. kvartil - 25 % měsíčních odpracovaných dob větších než ..... 168,0 hod/měs

9. decil - 10 % měsíčních odpracovaných dob větších než ..... 173,3 hod/měs

**Průměr měsíční neodpracované doby ..... 18,8 hod/měs**

z toho nemoc ..... 5,5 hod/měs

z toho dovolená ..... 9,1 hod/měs

Revidované výsledky ke dni 10.3.2010

**Průměrná měsíční odpracovaná a neodpracovaná doba  
podle hlavních tříd zaměstnání KZAM-R**

Hlavní třída zaměstnání KZAM-R	Struktura zaměstnanců přečtená podle evid. měsíců	Odpracovaná doba		Neodpracovaná doba		
		celkem	z toho přesčas	celkem	z toho	
					nemoc	dovolená
%	hod/měs	hod/měs	hod/měs	hod/měs	hod/měs	
1 Zákonodárci, vedoucí a řídicí pracovníci	6,7	157,1	1,0	14,2	2,0	9,5
2 Vědečtí a odborní duševní pracovníci	8,6	157,1	1,3	14,7	2,5	9,3
3 Techničtí, zdravotničtí a pedagogičtí pracovníci	19,2	156,0	2,3	15,5	3,4	8,8
4 Nižší administrativní pracovníci	7,7	153,1	2,4	18,1	5,5	8,9
5 Provozní prac. ve službách a obchodu	7,4	155,2	2,8	17,3	6,0	8,5
6 Dělníci v zemědělství, lesnictví a rybářství	1,1	154,7	7,0	24,4	8,4	11,6
7 Řemeslníci, výrobci a zpracovatelé	21,4	153,0	7,6	22,3	7,3	9,2
8 Obsluha strojů a zařízení	21,4	153,1	7,9	21,4	7,0	9,4
9 Pomocní a nekvalifikovaní pracovníci	6,5	152,1	4,6	20,7	7,5	8,5
<b>CELKEM ČR - podnikatelská sféra</b>	<b>100</b>	<b>154,3</b>	<b>4,7</b>	<b>18,8</b>	<b>5,5</b>	<b>9,1</b>

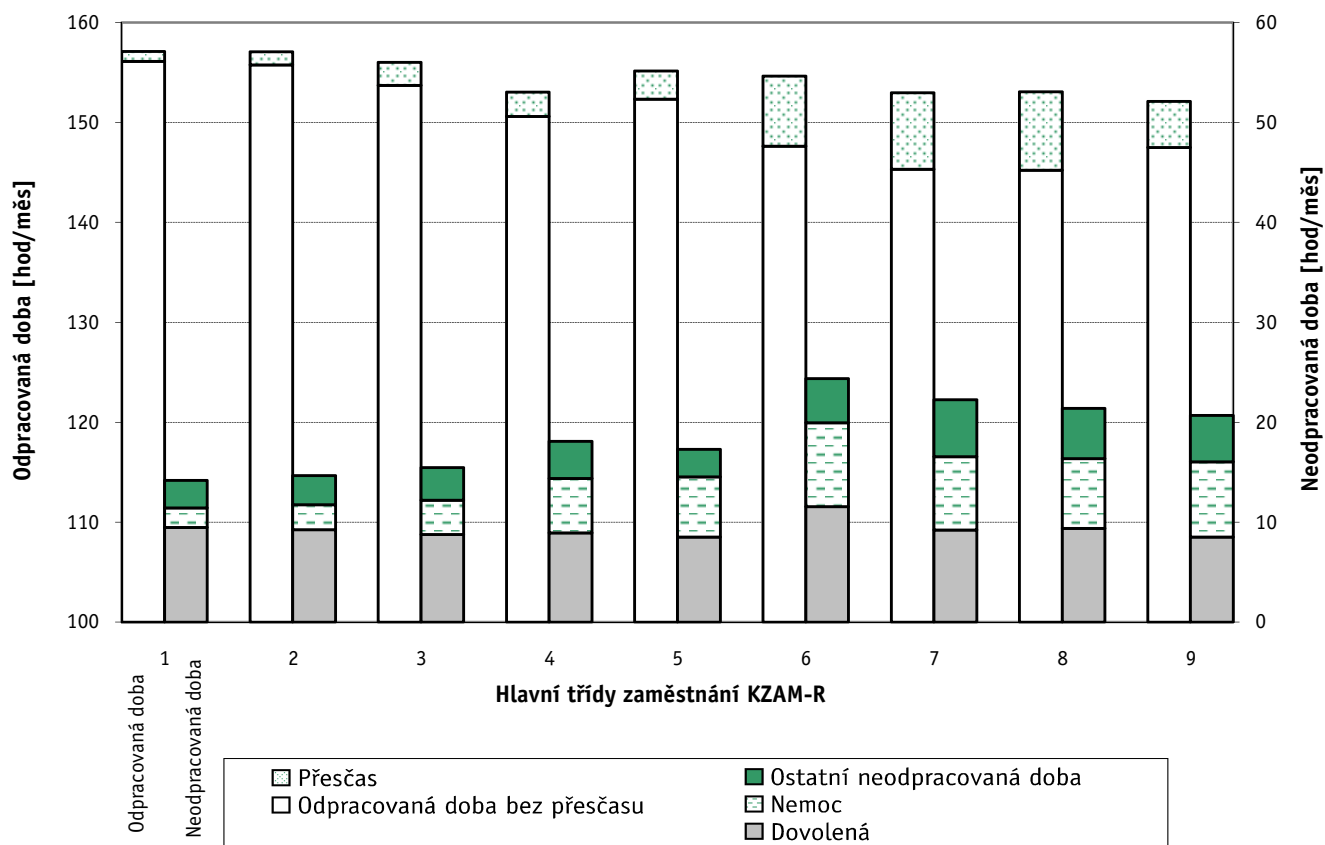

Revidované výsledky ke dni 10.3.2010

**Průměrná měsíční odpracovaná a neodpracovaná doba  
dle podskupin zaměstnání a zaměstnání KZAM-R**

Podskupiny zaměstnání a zaměstnání KZAM-R  (zveřejněna zaměstnání, která jsou ve své hlavní třídě zastoupena minimálně 1%)	Počet zaměstnanců přepočtený podle evid. měsíců	Odpracovaná doba		Neodpracovaná doba		
		celkem	z toho přesčas	celkem	z toho	
					nemoc	dovolená
hod/měs	hod/měs	hod/měs	hod/měs	hod/měs		
1210 Ředitelé a prezidenti velkých organizací, podniků	2 809	<b>156,3</b>	0,3	13,8	1,0	10,1
12105 Vedoucí velké zpracovatelské organizace	932	<b>156,0</b>	0,7	12,7	0,9	9,4
1221 Ved. pracovníci v zemědělství, lesnictví, rybář. a mysliv.	923	<b>154,9</b>	1,0	14,0	1,3	10,1
1222 Vedoucí pracovníci v průmyslu (ve výrobě)	9 046	<b>154,2</b>	2,2	14,1	1,3	8,9
12221 Výrobní, technický náměstek výrobní organizace	1 254	<b>154,6</b>	0,8	13,3	0,9	9,8
12223 Vedoucí výrobního (provozního) útvaru v energetice	765	<b>148,2</b>	0,6	16,1	1,4	9,0
12224 Vedoucí výrobního (provozního) útvaru ve strojírenství	2 246	<b>155,7</b>	2,3	13,3	1,3	8,5
12229 Vedoucí pracovník výrobního útvaru v průmyslu jinde n.	2 947	<b>154,9</b>	3,3	14,4	1,8	8,1
1223 Vedoucí pracovníci ve stavebnictví a zeměměřičtví	2 186	<b>155,0</b>	0,7	17,8	1,6	12,9
1224 Vedoucí pracovníci ve velkoobchodě a v maloobchodě	11 237	<b>155,5</b>	1,9	18,3	3,6	11,2
12241 Vedoucí provozní jednotky obchodu	3 814	<b>153,7</b>	1,1	18,9	3,9	11,4
12242 Vedoucí oddělení, sektoru obchodního domu	2 075	<b>155,1</b>	1,3	18,7	3,6	11,1
12244 Vedoucí provozu v maloobchodě	1 946	<b>154,9</b>	2,6	17,6	3,3	10,6
12249 Vedoucí pracovník ve velkoobchodě, maloobchodě j. n.	2 459	<b>158,2</b>	3,3	19,0	4,0	12,0
1226 Ved. pracovníci v dopr., skladování, telekom. a na pošt. úř.	5 758	<b>146,5</b>	1,4	18,5	3,3	10,0
12266 Vedoucí provoz. útvaru poštovního úřadu, telekomunikací	3 490	<b>143,3</b>	1,8	20,8	4,3	10,7
12267 Vedoucí provozního útvaru dopravní organizace	1 154	<b>150,1</b>	0,1	14,9	2,0	8,5
12269 Vedoucí pracovníci v dopravě, telekomunikacích jinde n.	749	<b>152,1</b>	1,4	15,1	1,2	9,6
1227 Ved. prac. v organ.zaměřených na poskytování obch.služ.	4 385	<b>155,0</b>	0,2	16,8	1,7	10,8
12271 Vedoucí provozu v peněžnictví, v pojišťovnictví	1 786	<b>155,2</b>	0,1	16,7	1,6	11,0
12273 Vedoucí provozního útvaru banky, spořitelny, pojišťovny	1 376	<b>154,5</b>	0,1	17,7	1,8	11,3
1229 Ved. pracovních dílčích celků jinde neuved. (kult.,zdrav.)	2 525	<b>156,5</b>	1,3	14,9	1,9	9,5
12299 Vedoucí pracovník dílčího celku jinde neuvedený	2 000	<b>156,0</b>	1,2	14,8	2,1	9,1
1231 Vedoucí pracovníci finančních a hospodářských útvarů	5 175	<b>154,9</b>	0,6	14,2	1,5	9,3
12311 Ekonomický náměstek (ekonomický ředitel)	1 162	<b>155,9</b>	0,1	13,5	1,4	9,3
12319 Vedoucí pracovník finančního, hospodářského útvaru j. n.	933	<b>154,0</b>	0,6	15,4	1,8	9,6
1232 Ved. prac. personálních útvarů a útvarů průmysl. vztahů	1 330	<b>153,9</b>	0,5	15,3	1,8	9,7
1233 Vedoucí pracovníci odbytových útvarů (vč. průzkumu trhu)	4 357	<b>154,6</b>	0,9	14,9	1,0	10,6
12331 Obchodní náměstek (obchodní ředitel)	1 106	<b>155,9</b>	0,2	13,6	0,6	10,6
12334 Vedoucí útvaru odbytu (prodeje)	1 670	<b>153,5</b>	1,2	15,3	0,9	10,8
1235 Vedoucí pracovníci zásobovacích útvarů	1 774	<b>153,8</b>	1,4	15,9	2,3	10,2
12351 Vedoucí útvaru zásobování, nákupu	1 183	<b>153,0</b>	0,7	16,0	2,0	10,3
1236 Vedoucí pracovníci výpočetních útvarů	1 361	<b>154,3</b>	1,2	15,8	1,4	10,6
1237 Vedoucí pracovníci výzkumných a vývojových útvarů	1 978	<b>154,9</b>	0,6	14,1	1,6	9,5
12379 Vedoucí pracovník výzkumného útvaru jinde neuvedený	671	<b>156,4</b>	0,4	14,2	2,0	10,1
1239 Vedoucí pracovníci ostatních útvarů jinde neuvedení	3 957	<b>153,9</b>	0,8	15,8	2,1	9,8
12391 Vedoucí sekretariátu ředitele velké organizace	998	<b>154,7</b>	0,9	15,7	3,0	9,3
12399 Vedoucí pracovník velkého univerzálního útvaru jinde n.	2 058	<b>151,8</b>	1,0	16,3	1,8	10,4
1312 Vedoucí, ředitelé v průmyslu (ve výrobě)	1 675	<b>156,3</b>	1,8	13,5	1,3	8,8
13122 Vedoucí samostatného výrobního provozu	991	<b>156,8</b>	1,9	13,6	1,4	8,9
1314 Vedoucí, ředitelé ve velkoobchodu a maloobchodu	6 315	<b>156,9</b>	2,9	17,2	3,1	10,3
13142 Vedoucí maloobchodní prodejny	5 204	<b>156,5</b>	3,3	17,7	3,4	10,2

Revidované výsledky ke dni 10.3.2010

**Průměrná měsíční odpracovaná a neodpracovaná doba  
dle podskupin zaměstnání a zaměstnání KZAM-R**

Podskupiny zaměstnání a zaměstnání KZAM-R  (zveřejněna zaměstnání, která jsou ve své hlavní třídě zastoupena minimálně 1%)	Počet zaměstnanců přečtený podle evid. měsíců	Odpracovaná doba		Neodpracovaná doba		
		celkem	z toho přesčas	celkem	z toho	
					nemoc	dovolená
hod/měs	hod/měs	hod/měs	hod/měs	hod/měs		
13148 Vedoucí pracovník - obchodník	734	<b>158,8</b>	1,0	14,3	1,4	10,6
1315 Vedoucí, ředitelé v restauracích a hotelích	794	<b>159,5</b>	1,6	14,8	3,0	8,1
1316 Vedoucí v dopravě, sklad., telekomun. a na pošt. úřadech	1 530	<b>150,6</b>	2,5	17,8	2,7	10,0
1317 Ved., ředitelé v podnicích poskytujících obchodní služby	1 176	<b>154,9</b>	0,2	18,6	2,1	10,6
13174 Vedoucí malé pobočky banky, pojišťovny, spořitelny	859	<b>154,3</b>	0,2	19,5	2,3	10,8
2113 Chemici	1 235	<b>152,6</b>	1,9	16,7	3,6	8,9
2119 Ostatní vědci a odborníci v příbuz. oborech jinde neuved.	1 433	<b>155,3</b>	2,4	14,2	2,1	8,0
21191 Vědecký pracovník v oborech technických jinde neuved.	1 421	<b>155,3</b>	2,4	14,3	2,1	8,0
2131 Projektanti a analytici výpočetních systémů	2 450	<b>156,2</b>	1,5	16,2	1,7	10,0
2132 Programátoři	6 650	<b>156,9</b>	1,7	15,6	2,2	9,7
21321 Programátor specialista v oboru výpočetní techniky	3 103	<b>157,0</b>	1,8	16,3	2,4	10,4
21323 Programátor informačních systémů	1 375	<b>156,8</b>	1,6	15,5	2,0	8,9
2139 Ostatní odborníci zabývající se výp. tech. jinde neuvedení	6 297	<b>156,5</b>	1,9	15,9	2,0	9,9
21392 Inženýr správce integrovaných, informačních systémů, sítí	1 878	<b>156,0</b>	1,8	16,0	1,9	9,4
21399 Odborník zabývající se výpočetní technikou jinde neuved.	1 301	<b>157,3</b>	1,6	15,0	2,2	10,1
2142 Projektanti staveb a areálů, stavební inženýři	3 762	<b>152,4</b>	1,0	17,1	2,5	10,3
2143 Projektanti elektrotechnických zařízení, elektroinženýři	3 614	<b>154,2</b>	2,5	15,2	1,9	8,8
2144 Projektanti elektronických syst. a telekomunikačních sítí	2 251	<b>156,5</b>	4,3	15,9	2,2	9,5
2145 Projektanti a konstruktéři strojních zařiz., strojní inženýři	6 669	<b>156,0</b>	3,5	14,3	2,2	8,4
21452 Inženýr projektant, konstruktér průmyslov. zařízení, strojů	2 940	<b>154,9</b>	3,3	14,5	2,6	8,1
2149 Ostatní architekti, projektanti, konstrukt.a techn.inženýři	4 221	<b>155,7</b>	2,1	14,6	2,3	8,4
21499 Inženýr jinde neuvedený	2 226	<b>154,4</b>	3,0	14,6	2,5	7,9
2221 Lékaři, ordináři (kromě zubních lékařů)	4 144	<b>164,0</b>	8,6	16,1	2,0	10,5
22217 Lékař se specializací v oboru jinde neuvedeném	1 951	<b>163,3</b>	8,4	16,1	2,1	10,2
22219 Lékař jinde neuvedený	1 656	<b>165,0</b>	9,0	16,0	1,9	10,7
2311 Vědeckopedagogičtí pracovníci	14 422	<b>158,6</b>	0,1	14,6	1,1	11,1
23112 Profesor vysokoškolský, univerzitní	1 646	<b>158,3</b>	0,0	14,7	0,9	11,6
23113 Docent	3 304	<b>158,9</b>	0,0	14,0	1,2	10,7
23114 Odborný asistent vysoké školy, univerzity	7 706	<b>158,3</b>	0,1	15,2	1,1	11,4
23115 Asistent vysoké školy, univerzity	1 265	<b>159,3</b>	0,1	13,9	1,5	10,2
2411 Odborní pracov. na úseku účetnictví, financí, daní, apod.	7 960	<b>155,1</b>	0,9	15,7	2,7	8,8
24112 Hlavní, vedoucí účetní	1 623	<b>156,5</b>	1,5	13,6	2,1	7,6
24119 Odborný pracovník účetnictví a financování jinde neuved.	1 983	<b>154,2</b>	1,1	17,8	3,6	9,5
2412 Odbor. pracovníci na úseku zaměstnaneckých, pers. věcí	2 199	<b>155,1</b>	1,1	15,5	2,6	8,8
2413 Odborní pracovníci v bankovníctví a pojišťovníctví	17 577	<b>153,0</b>	0,7	19,9	4,4	10,6
24132 Bankovní makléř, poradce, expert, dealer	7 044	<b>152,8</b>	1,0	20,2	5,2	10,9
24135 Odborný pracovník pro úvěrovou administrativu	3 834	<b>151,8</b>	0,6	21,6	3,9	10,7
24138 Odborný pracovník v pojišťovníctví	1 371	<b>156,1</b>	0,2	17,2	3,0	9,5
24139 Odborný pracovník bankovníctví a pojišťovníctví jinde n.	3 099	<b>152,3</b>	0,6	20,3	4,5	10,3
2419 Ostatní odborní pracovníci v oblasti podnikání	9 264	<b>152,4</b>	1,6	15,8	2,4	8,9
24192 Odborný pracovník marketingu (zahraničních vztahů)	1 569	<b>154,7</b>	0,5	15,6	2,6	10,2
24199 Odborný pracovník v oblasti podnikání jinde neuvedený	5 502	<b>151,2</b>	2,1	15,9	2,4	8,2



Revidované výsledky ke dni 10.3.2010

**Průměrná měsíční odpracovaná a neodpracovaná doba  
dle podskupin zaměstnání a zaměstnání KZAM-R**

Podskupiny zaměstnání a zaměstnání KZAM-R  (zveřejněna zaměstnání, která jsou ve své hlavní třídě zastoupena minimálně 1%)	Počet zaměstnanců přečtený podle evid. měsíců	Odpracovaná doba		Neodpracovaná doba		
		celkem	z toho přesčas	celkem	z toho	
					nemoc	dovolená
hod/měs	hod/měs	hod/měs	hod/měs	hod/měs		
2421 Právníci, právní poradci (mimo advokacie a soudnictví)	1 324	<b>152,8</b>	0,1	16,7	2,8	9,8
2441 Ekonomové - vědeckí pracovníci, specialisté, experti	4 694	<b>154,3</b>	1,4	15,6	2,3	9,4
24415 Odborný ekonom marketingu, obchodu	1 284	<b>152,9</b>	0,5	14,9	2,0	9,1
24419 Odborný ekonom jinde neuvedený	1 198	<b>155,3</b>	3,0	16,9	2,6	10,6
2451 Spisovatelé, autoři, kritikové, novináři, redaktori	2 122	<b>159,2</b>	1,4	16,1	2,7	10,0
24517 Redaktor - publicista	1 564	<b>158,2</b>	0,1	16,4	2,5	10,2
2470 Odborní administrativní pracovníci jinde neuvedení	5 426	<b>156,6</b>	4,5	15,4	3,0	9,3
24706 Odborný administrativní pracovník podnikatelské organiz.	2 812	<b>158,1</b>	8,0	15,0	3,1	9,2
24709 Odborný administrativní pracovník jinde neuvedený	2 205	<b>154,3</b>	0,8	15,9	3,1	9,3
3112 Stavební technici	9 786	<b>153,2</b>	2,3	19,1	2,9	12,0
31121 Mistr stavební výroby	4 868	<b>153,7</b>	3,6	20,9	2,7	13,6
3113 Elektrotechnici	9 088	<b>153,1</b>	4,0	15,6	2,9	8,1
31131 Mistr elektrotechnické výroby, výroby a rozvodu energie	3 274	<b>152,8</b>	4,8	15,4	2,9	8,0
3114 Elektronici a technici v radiokomunikacích a telekomunik.	6 156	<b>158,3</b>	7,5	15,7	2,6	8,8
31146 Technik, inspektor radiokomunikací, telekomunikací	2 516	<b>157,7</b>	6,2	14,7	1,9	8,5
3115 Strojírenští technici	22 058	<b>156,5</b>	5,9	14,8	3,1	7,5
31151 Mistr strojírenské výroby	6 100	<b>160,5</b>	9,2	14,0	2,9	7,3
31155 Strojírenský technik kontrolor jakosti, laborant	4 900	<b>155,4</b>	6,1	15,4	3,9	7,1
31157 Strojírenský technik technolog, normalizátor	4 036	<b>155,6</b>	3,7	14,2	2,8	7,8
31159 Strojírenský technik jinde neuvedený	2 812	<b>154,2</b>	4,3	15,2	3,0	7,2
3116 Chemičtí technici	4 375	<b>151,4</b>	3,2	16,1	2,8	9,0
3117 Důlní a hutní technici	2 851	<b>153,5</b>	6,2	15,2	2,1	9,6
3118 Technici v kartografii, kresličí a zeměměřiči	3 321	<b>154,2</b>	2,4	15,0	3,2	8,1
3119 Ostatní techničtí pracovníci jinde neuvedení	24 133	<b>156,2</b>	4,3	15,0	3,0	8,4
31191 Mistr jinde neuvedený	8 121	<b>157,6</b>	6,8	15,1	3,2	8,3
31199 Technik jinde neuvedený	8 269	<b>156,1</b>	2,8	15,0	2,9	8,4
3121 Poradci ve výpočetní technice	5 679	<b>155,3</b>	1,2	16,4	2,7	9,7
3122 Operátoři a obsluha výpočetní techniky	3 947	<b>154,6</b>	2,1	16,8	3,8	9,3
3152 Bezpečnostní tech.a tech. pro kontrolu zdravotní nezávad.	5 616	<b>153,6</b>	3,8	16,3	3,7	8,0
31524 Kontrolor jakosti, kvality a zdravotní nezávadnosti	2 424	<b>152,8</b>	4,5	17,2	4,4	7,8
3160 Technici železničního provozu	8 757	<b>150,4</b>	7,2	14,9	2,7	7,9
31606 Výpravčí (dispoziční, vnější služby)	4 785	<b>150,5</b>	9,9	14,7	2,7	8,0
3211 Technici a laboranti v oblasti biologie a v příbuz. oborech	2 419	<b>157,3</b>	4,7	17,5	4,3	9,9
3212 Technici v agronomii, v lesnictví a v zemědělství	3 745	<b>157,2</b>	0,6	14,5	2,7	9,6
3231 Ošetřovatelé, všeobecné zdravotní sestry	10 006	<b>153,2</b>	3,6	16,4	4,5	8,7
32313 Sestra (zdravotní sestra) (szp)	6 673	<b>152,2</b>	3,4	16,6	4,6	8,5
3411 Zprostředkovatelé finanč. transakcí, obchodu s cen. papíry	2 854	<b>154,8</b>	1,1	16,3	3,9	10,2
3412 Pojišťovací agenti	4 070	<b>152,7</b>	0,2	20,2	5,0	9,5
3415 Obchodní cestující, prof. poradci v obchodě, obch.zástupci	10 205	<b>155,3</b>	1,3	16,4	3,1	10,0
34152 Obchodní zástupce	7 733	<b>155,3</b>	1,2	16,3	3,0	10,1
3416 Nákupčí	8 101	<b>153,4</b>	1,5	16,5	3,2	9,2
34161 Nákupčí (zásobovač, nákupce)	5 895	<b>153,6</b>	1,6	15,9	2,9	9,1

Revidované výsledky ke dni 10.3.2010

**Průměrná měsíční odpracovaná a neodpracovaná doba  
dle podskupin zaměstnání a zaměstnání KZAM-R**

Podskupiny zaměstnání a zaměstnání KZAM-R  (zveřejněna zaměstnání, která jsou ve své hlavní třídě zastoupena minimálně 1%)	Počet zaměstnanců přečtený podle evid. měsíců	Odpracovaná doba		Neodpracovaná doba		
		celkem	z toho přesčas	celkem	z toho	
					nemoc	dovolená
hod/měs	hod/měs	hod/měs	hod/měs	hod/měs		
3421 Obchodní agenti	9 901	151,7	0,9	16,8	3,5	9,2
34213 Obchodní referent (referent obchodní služby)	6 760	151,2	1,0	17,0	4,0	9,0
3422 Odbytoví a přepravní agenti	11 688	153,3	2,6	17,4	4,2	9,5
34221 Odbytový agent (odbytář, prodejce)	7 317	153,4	2,4	17,3	4,2	9,6
3431 Odborné sekretářky, sekretáři	4 780	153,9	0,6	17,2	3,5	9,5
3433 Prac. v oblasti účetnictví, fakturace, rozpočet., kalkulace	24 115	155,1	1,4	15,1	3,2	7,9
34331 Účetní všeobecný	7 666	155,4	1,2	14,9	3,5	7,7
34332 Účetní mzdový	3 028	159,0	2,5	11,8	2,2	5,7
34333 Účetní finanční	3 528	155,6	1,3	15,3	3,1	8,2
34338 Referent kalkulací, cen, rozpočtů	2 355	154,6	1,6	15,8	3,1	8,8
34339 Referent účetnictví, financování, rozpočet. a kalkul.jinde n.	3 201	152,0	1,3	16,6	3,4	8,6
3436 Referenti osobních oddělení	2 889	153,5	1,3	15,9	3,1	8,0
3439 Ostatní odborní administrativní pracovníci jinde neuvedení	14 703	153,7	1,0	17,5	3,7	9,1
34399 Referent administrativy jinde neuvedený	8 233	153,3	0,8	18,4	3,9	9,4
4113 Pracovníci přípravy dat výpočetní techniky	2 647	151,9	1,1	19,2	5,6	8,9
41131 Operátor počítače pro vkládání dat	1 330	151,4	1,5	18,8	5,6	9,3
4115 Sekretářky, sekretáři	9 931	154,4	1,2	17,4	4,5	9,1
41151 Sekretářka, sekretář	4 271	153,6	0,8	17,2	4,4	9,1
41159 Administrativní pracovník jinde neuvedený	5 218	154,8	1,6	17,8	4,7	9,1
4121 Nižší účetní	3 237	155,5	1,4	16,3	3,8	8,7
41217 Fakturant (úředník faktur)	1 176	154,4	0,9	16,8	4,1	9,2
4123 Nižší finanční, daňoví úředníci a úředníci v příb. oborech	2 338	153,2	0,5	20,0	4,5	9,7
41233 Nižší úředník peněžnictví	1 107	152,1	0,8	21,1	5,8	9,2
4131 Úředníci ve skladech	18 939	154,9	6,1	18,8	5,8	8,9
41311 Vedoucí malého skladu, skladmistr	1 575	157,4	6,6	16,4	3,7	9,1
41312 Skladník (úředník)	8 150	154,5	6,3	20,0	6,4	9,3
41314 Úředník expedice, expedient	3 371	155,1	4,7	17,2	5,1	8,0
41315 Operátor skladů	4 336	154,3	6,7	18,9	6,4	8,8
41319 Úředník skladu jinde neuvedený	1 110	157,0	6,3	17,4	4,8	9,1
4132 Úředníci ve výrobě (např. výrobní plánovači)	3 538	155,2	4,9	16,0	3,6	8,2
41323 Dílenský plánovač výroby	1 325	155,3	4,6	15,3	2,9	8,0
4133 Úředníci v dopravě a v přepravě (dispečeri, kontr. apod.)	5 502	153,6	3,3	16,6	3,9	9,2
41331 Dispečer dopravy a přepravy, komerční dispečer	2 070	158,4	2,7	14,4	2,8	8,8
41333 Operátor dopravy a přepravy	1 185	153,7	4,6	16,8	4,2	9,1
4142 Poštovní doručovatelé, úředníci v třídárnách	16 508	140,6	3,0	23,9	8,0	9,8
41421 Doručovatel poštovních zásilek, tisku	11 169	141,7	2,7	24,0	8,1	9,5
41428 Úředník třídění poštovních zásilek	1 747	134,6	5,1	25,9	10,0	11,1
41429 Provozní pracovník pošty jinde neuvedený	2 449	140,3	2,8	21,8	6,9	9,2
4190 Ostatní nižší úředníci jinde neuvedení	1 893	155,0	2,3	16,9	4,7	8,1
41909 Nižší úředník (referent) jinde neuvedený	1 098	155,4	2,6	16,0	4,4	7,9
4211 Pokladníci (v bankách, pojišťov., spořitelnách, na poště)	3 519	151,1	2,7	19,2	6,2	9,2
42111 Pokladník v bance	1 408	152,5	0,9	19,1	6,9	9,2

Revidované výsledky ke dni 10.3.2010

**Průměrná měsíční odpracovaná a neodpracovaná doba  
dle podskupin zaměstnání a zaměstnání KZAM-R**

Podskupiny zaměstnání a zaměstnání KZAM-R  (zveřejněna zaměstnání, která jsou ve své hlavní třídě zastoupena minimálně 1%)	Počet zaměstnanců přečtený podle evid. měsíců	Odpracovaná doba		Neodpracovaná doba		
		celkem	z toho přesčas	celkem	z toho	
					nemoc	dovolená
hod/měs	hod/měs	hod/měs	hod/měs	hod/měs		
4212 Úředníci na přepážkách a směnárníci	11 486	<b>143,3</b>	1,8	21,9	6,4	10,0
42122 Úředník u přepážky v bance	1 460	<b>154,6</b>	0,4	18,2	4,8	11,1
42123 Úředník u přepážky v pojišťovně	1 211	<b>152,6</b>	0,0	19,9	6,4	8,0
4213 Pokladníci v obchodě, společném stravování apod.	12 009	<b>149,9</b>	1,5	23,2	9,6	10,3
42131 Pokladník v obchodě	6 124	<b>149,7</b>	1,3	23,6	9,0	10,7
42134 Pokladník v maloobchodní prodejně	4 191	<b>148,9</b>	1,9	24,0	10,9	10,6
42135 Pokladník kontrolní pokladny v samoobsluze	1 042	<b>150,2</b>	0,4	21,5	9,5	8,8
4214 Prodavači vstupenek, jízdenek apod.	2 556	<b>150,0</b>	5,7	18,5	6,2	9,2
42143 Pokladník, prodavač jízdenek v osobní dopravě	1 983	<b>149,2</b>	5,9	19,2	6,9	9,1
4215 Bookmakeři, krupiěři a úředníci sázkových kanceláří	2 230	<b>151,4</b>	0,1	11,2	3,0	7,0
42156 Úředník sázkové kanceláře	1 742	<b>150,7</b>	0,0	10,4	2,4	6,8
4222 Recepční	2 256	<b>154,9</b>	3,2	16,4	4,7	9,2
42222 Recepční	1 893	<b>155,8</b>	3,2	15,8	4,3	9,1
4223 Telefonisté	2 671	<b>148,8</b>	1,9	22,4	7,4	10,4
42238 Úředník pro vyřizování dotazů, telefonista	1 317	<b>147,1</b>	2,0	26,2	8,2	11,2
4224 Informátoři	1 124	<b>147,7</b>	3,8	20,0	7,3	10,0
5112 Vlakové četky, vlakové čtyry, průvodčí (vč.palub. průvodčí)	3 337	<b>148,5</b>	13,9	22,7	7,5	10,9
51121 Vlakové četky vlaku osobní dopravy	2 735	<b>149,2</b>	14,8	22,3	6,9	11,1
5121 Pracovníci dohlížející nad obsluh. personálem, hospodyně	1 864	<b>157,4</b>	2,8	16,6	5,5	9,1
51214 Provozář stravovací, ubytovací jednotky	903	<b>158,1</b>	3,1	16,7	5,8	9,1
5122 Kuchaři	7 816	<b>153,8</b>	2,9	20,0	7,6	8,3
51222 Kuchař	4 265	<b>155,0</b>	3,4	18,8	6,9	8,4
51228 Pomocný kuchař	1 808	<b>151,6</b>	2,2	21,1	9,2	7,5
51229 Kuchař jinde neuvedený	825	<b>147,0</b>	1,0	27,5	11,2	9,4
5123 Číšníci, servírky	2 271	<b>151,6</b>	2,4	21,1	6,5	12,2
51232 Číšník, servírka	1 931	<b>151,3</b>	2,3	21,4	6,6	12,4
5132 Pečovatelé a pomoc. ošetřovat. v zařiz.soc. péče, v nemoc.	3 622	<b>152,4</b>	3,8	18,9	6,9	8,8
51326 Sanitář, sanitářka (nzp)	2 843	<b>152,9</b>	4,0	19,0	6,9	8,9
5161 Hasiči, požárníci	2 354	<b>153,5</b>	6,1	15,8	3,0	10,6
51612 Hasič podnikového sboru	1 466	<b>154,5</b>	6,4	14,9	3,1	9,4
5169 Ostatní pracovníci ochrany a ostrahy jinde neuvedení	15 677	<b>158,4</b>	7,4	15,6	5,8	7,7
51691 Strážný, člen závodní stráže	6 259	<b>158,8</b>	9,3	16,3	6,5	7,6
51699 Pracovník ochrany majetku a osob jinde neuvedený	9 045	<b>158,2</b>	6,2	15,2	5,3	7,9
5211 Prodavači v obchodech	43 188	<b>152,1</b>	2,4	20,7	7,9	9,7
52111 Prodavač smíšeného zboží	7 368	<b>152,4</b>	1,8	23,3	8,9	10,6
52112 Prodavač potravinářského zboží	20 345	<b>149,1</b>	2,5	22,2	8,8	9,6
52113 Prodavač průmyslového zboží	3 662	<b>156,1</b>	1,7	18,1	6,5	10,0
52114 Prodavač drogistického zboží, kosmetiky	1 288	<b>158,2</b>	6,3	14,9	5,2	9,0
52115 Prodavač textilu, obuvi	3 605	<b>154,1</b>	1,0	17,8	6,5	8,9
52119 Prodavač jinde neuvedený	4 796	<b>154,9</b>	2,2	18,0	6,4	9,4
6111 Pěstitelé polních plodin	467	<b>139,8</b>	3,3	35,0	9,3	10,3
61118 Zemědělský dělník v rostlinné výrobě	411	<b>139,1</b>	3,5	35,9	9,0	10,1

Revidované výsledky ke dni 10.3.2010

**Průměrná měsíční odpracovaná a neodpracovaná doba  
dle podskupin zaměstnání a zaměstnání KZAM-R**

Podskupiny zaměstnání a zaměstnání KZAM-R  (zveřejněna zaměstnání, která jsou ve své hlavní třídě zastoupena minimálně 1%)	Počet zaměstnanců přepočtený podle evid. měsíců	Odpracovaná doba		Neodpracovaná doba		
		celkem	z toho přesčas	celkem	z toho	
					nemoc	dovolená
hod/měs	hod/měs	hod/měs	hod/měs	hod/měs		
6112 Ovocnáři, vinaři, a ostatní pěst. plodin rost. na stromech	193	<b>152,2</b>	6,0	27,7	11,0	8,6
61128 Zemědělský dělník v ovocnářství, chmelařství	75	<b>149,1</b>	4,9	29,0	10,9	9,9
6113 Zahradníci a pěstitelé zahradních plodin a sazenic	528	<b>150,3</b>	5,2	24,2	10,3	8,4
61131 Zahradník	385	<b>149,6</b>	4,1	23,4	9,9	8,0
61138 Zemědělský dělník v zahradnictví	135	<b>153,2</b>	8,4	25,6	10,7	9,6
6121 Chovatelé hospodářských zvířat (kromě drůbeže a včel)	2 408	<b>159,9</b>	8,5	22,0	8,1	11,7
61211 Chovatel skotu	536	<b>162,1</b>	11,5	23,0	8,5	12,9
61212 Chovatel prasat	201	<b>161,2</b>	5,5	18,9	6,0	11,6
61218 Zemědělský dělník ošetřovatel hospodářských zvířat	1 590	<b>159,0</b>	8,0	22,1	8,3	11,3
6122 Chovatelé drůbeže	717	<b>154,8</b>	3,7	20,9	8,9	8,7
61228 Zemědělský dělník ošetřovatel drůbeže	618	<b>154,0</b>	2,5	21,0	9,4	8,3
6124 Chovatelé hospodářských zvířat, drůbeže, včel apod.	98	<b>150,4</b>	6,2	26,6	7,2	16,5
61248 Zemědělský dělník ošetřovatel hospodářských zvířat	97	<b>150,4</b>	6,2	26,7	7,2	16,6
6129 Ostatní chovatelé, ošetřovatelé zvířat jinde neuvedení	177	<b>156,7</b>	7,4	21,7	9,8	8,9
61299 Chovatel a ošetřovatel zvířat jinde neuvedený	90	<b>156,7</b>	7,8	20,6	9,9	8,8
6141 Dělníci pro pěstění a ošetřování lesa	1 025	<b>138,5</b>	2,4	31,8	9,5	10,7
61411 Pěstitel, šlechtitel lesa	188	<b>131,5</b>	3,4	41,8	19,0	13,2
61414 Lesní školkař	118	<b>146,1</b>	6,3	25,4	7,1	7,6
61418 Lesní dělník v zalesňování	341	<b>136,0</b>	2,1	31,8	7,5	11,3
61419 Dělník pro pěstění a ošetřování lesa jinde neuvedený	271	<b>138,2</b>	1,1	33,3	8,8	10,6
6142 Dělníci pro těžbu dřeva (kromě obsluhy pojezdných zařiz.)	891	<b>138,5</b>	2,2	31,2	6,3	13,3
61421 Lesní mechanizátor	270	<b>140,3</b>	3,2	27,8	6,0	9,8
61422 Dřevorubec	283	<b>135,6</b>	1,5	33,4	6,8	14,8
61423 Lesní manipulants, těžař	192	<b>143,5</b>	2,2	29,9	4,5	15,1
61428 Lesní dělník pro těžbu dřeva	112	<b>132,7</b>	1,3	34,9	7,0	14,7
7111 Horníci, lamači pro uhelné doly	4 012	<b>140,5</b>	8,2	28,1	8,0	15,2
71118 Horník dělník v uhelných dolech	2 779	<b>140,9</b>	8,9	28,4	8,2	14,9
7122 Zedníci, kameníci, omítkáři	5 993	<b>145,4</b>	9,0	32,9	9,8	14,8
71221 Zedník	4 410	<b>147,8</b>	8,8	31,5	9,2	13,8
7129 Ostatní stavební děl. stav. výroby a prac. v ost. oborech	3 787	<b>136,2</b>	7,5	39,7	10,4	12,9
71299 Stavební dělník hlavní stavební výroby jinde neuvedený	2 700	<b>129,4</b>	7,9	47,7	12,6	14,6
7136 Instalatěři, potrubáři, stavební zámečníci, klempíři	5 294	<b>151,2</b>	7,1	22,3	5,9	10,1
7137 Stavební a provozní elektrikáři	2 888	<b>156,6</b>	9,2	18,9	4,6	9,2
7142 Lakýrníci a pracovníci v příbuzných oborech	3 340	<b>153,8</b>	9,1	20,4	6,9	8,4
7212 Svářeči, řezači plamenem a páječi	12 771	<b>153,6</b>	11,3	22,6	7,4	8,6
72122 Svářeč v ochranné atmosféře	4 331	<b>153,1</b>	11,4	23,1	8,0	8,8
72129 Svářeč kovů a páječ jinde neuvedený	3 655	<b>154,9</b>	11,5	20,8	6,5	8,1
7213 Výrobci a opraváři výrobků a dílů z plechů	3 381	<b>154,9</b>	10,0	19,3	6,3	7,3
7221 Kováři, obsluha kováčích lisů, obsluha bucharů	3 789	<b>150,8</b>	8,5	22,7	8,8	9,0
7222 Nástrojaři, kovodeláři, kovodělníci, zámečníci	42 587	<b>154,1</b>	9,5	20,0	6,1	8,3
72221 Nástrojař	3 738	<b>157,1</b>	10,2	17,3	4,5	7,1
72222 Zámečník, zámečník strojů	12 692	<b>154,1</b>	10,8	22,2	7,0	8,9

Revidované výsledky ke dni 10.3.2010

**Průměrná měsíční odpracovaná a neodpracovaná doba  
dle podskupin zaměstnání a zaměstnání KZAM-R**

Podskupiny zaměstnání a zaměstnání KZAM-R  (zveřejněna zaměstnání, která jsou ve své hlavní třídě zastoupena minimálně 1%)	Počet zaměstnanců přepočtený podle evid. měsíců	Odpracovaná doba		Neodpracovaná doba		
		celkem	z toho přesčas	celkem	z toho	
					nemoc	dovolená
hod/měs	hod/měs	hod/měs	hod/měs	hod/měs		
72223 Provozní zámečnický, údržbář	16 194	<b>154,4</b>	8,8	18,0	5,1	8,2
72228 Strojírenský dělník (převážně ruční)	7 789	<b>151,7</b>	8,2	21,4	7,1	8,3
<b>7223 Seřizovači a obsluha obráběcích strojů</b>	<b>22 468</b>	<b>156,7</b>	<b>11,4</b>	<b>18,8</b>	<b>5,9</b>	<b>7,7</b>
72231 Soustružník kovů - seřizovač a obsluha	6 615	<b>157,2</b>	12,4	19,3	6,1	7,8
72232 Frézař kovů - seřizovač a obsluha	3 407	<b>158,0</b>	13,3	19,1	5,9	7,5
72237 Seřizovač kovoobráběcích strojů	2 760	<b>158,5</b>	12,1	17,7	5,5	7,7
72238 Strojírenský dělník seřizování a obsluhy obráběcích strojů	3 222	<b>152,6</b>	8,1	19,1	6,8	8,2
72239 Seřizovač a obsluha kovoobráběcích strojů jinde neuv.	2 507	<b>156,3</b>	9,0	18,5	5,1	7,7
<b>7224 Brusiči, leštiči a ostříči nástrojů</b>	<b>3 182</b>	<b>151,9</b>	<b>8,8</b>	<b>21,4</b>	<b>7,0</b>	<b>8,2</b>
<b>7231 Mechanici a opraváři motorových vozidel</b>	<b>7 256</b>	<b>153,1</b>	<b>6,5</b>	<b>19,9</b>	<b>5,7</b>	<b>8,5</b>
72311 Automechanik nákladních automobilů	2 511	<b>154,2</b>	8,8	21,5	6,1	9,4
<b>7234 Mechanici a opraváři kolejových vozidel</b>	<b>5 457</b>	<b>147,3</b>	<b>5,7</b>	<b>19,8</b>	<b>6,0</b>	<b>8,7</b>
<b>7235 Mechanici obráběcích, zemědělských strojů a prům. zařiz.</b>	<b>15 266</b>	<b>156,0</b>	<b>9,9</b>	<b>19,0</b>	<b>5,2</b>	<b>8,8</b>
72351 Mechanik, opravář průmyslových, výrob. strojů a zařízení	6 556	<b>159,2</b>	11,0	17,4	4,6	8,1
72359 Mechanik opravář a seřizovač průmyslových strojů jinde n.	4 679	<b>156,0</b>	9,7	16,9	4,7	7,3
<b>7239 Ostatní mechanici a opraváři strojů a zařízení bez elektro</b>	<b>6 641</b>	<b>156,3</b>	<b>9,0</b>	<b>17,5</b>	<b>5,2</b>	<b>7,8</b>
72397 Kontrolor výroby strojírenské (dělník)	4 622	<b>155,2</b>	8,6	17,6	5,6	7,5
<b>7241 Elektromech.a seřizovači různých typů elektrických zařiz.</b>	<b>33 632</b>	<b>152,2</b>	<b>8,8</b>	<b>20,8</b>	<b>6,8</b>	<b>8,7</b>
72413 Elektromechanik strojů a zařízení	3 989	<b>155,4</b>	10,2	18,5	4,7	9,1
72415 Provozní elektromechanik	8 934	<b>155,5</b>	7,8	16,4	4,1	8,3
72418 Dělník v elektrotechnice	14 650	<b>148,4</b>	8,1	24,0	9,2	8,7
<b>7242 Mechanici, opraváři a seřizovači elektr. částí aut, letadel</b>	<b>2 696</b>	<b>149,3</b>	<b>5,4</b>	<b>19,1</b>	<b>5,2</b>	<b>8,6</b>
7243 Mechanici, seřizovači, opraváři elektronických zařízení	7 936	<b>152,6</b>	7,8	20,5	6,0	8,8
7246 Montéři a opraváři silnoproudých elektrických vedení	3 919	<b>152,7</b>	7,7	21,8	4,4	8,5
7321 Výrobci hrnčířského, porcelán. zboží, žáruvzdor. výrobků	2 784	<b>150,7</b>	9,0	24,0	8,7	9,0
7322 Dělníci při výrobě skla, skláři vč. brusičů a leštičů	3 851	<b>148,2</b>	6,0	22,0	8,6	6,7
7411 Zpracovatelé masa, ryb vč. uzenářů a konzerv. masa a ryb	4 639	<b>151,8</b>	8,5	26,2	9,4	12,0
7412 Zpracovatelé pekárenských a cukrářských výrobků	3 626	<b>152,9</b>	8,1	22,6	9,3	10,1
7422 Umělec. truhláři, řezbáři, výrobci a oprav.výrobků ze dřeva	2 870	<b>149,7</b>	7,7	23,2	8,3	7,0
7439 Ostatní dělníci při výrobě textilu, oděvů a výrobků z kůží	3 847	<b>151,3</b>	11,1	23,3	7,6	8,6
74398 Dělník textilní výroby jinde neuv.	3 231	<b>152,0</b>	12,1	23,7	7,7	8,7
<b>8111 Obsluha důlního zařízení a razicích štítů</b>	<b>4 177</b>	<b>146,3</b>	<b>7,9</b>	<b>23,8</b>	<b>5,8</b>	<b>12,8</b>
8121 Obsluha zařízení při hutní výrobě kovů obsluha pecí	3 549	<b>151,1</b>	4,8	17,6	6,2	8,8
8122 Obsluha zařízení ve slévárenství (taviči, slévači)	5 245	<b>153,1</b>	11,8	23,6	9,1	9,2
8125 Obsluha zařízení na tváření kovů ve válcovnách	5 611	<b>150,4</b>	6,0	19,7	6,1	9,5
8139 Obsluha ostatních zařízení na výrobu skla a keramiky	4 514	<b>149,8</b>	5,5	21,1	6,3	11,2
8159 Obsluha ostat. zařízení při chemické výrobě jinde neuv.	5 192	<b>144,2</b>	3,6	18,5	5,4	9,5
8161 Obsluha zařízení při výrobě a rozvodu elektřiny	3 299	<b>152,9</b>	3,6	13,4	3,4	8,0
8163 Obsluha zařízení při úpravě, čištění a rozvodu vody	4 985	<b>154,6</b>	4,6	14,6	4,2	7,6
8171 Obsluha automatických nebo poloaut. montážních linek	9 737	<b>147,6</b>	6,0	21,9	8,2	9,1
81711 Obsluha montážní linky ve strojírenské výrobě	5 157	<b>147,9</b>	5,6	20,9	7,6	8,1
<b>8211 Obsluha automat. nebo poloaut. obráb.strojů (kromě 722)</b>	<b>13 357</b>	<b>154,3</b>	<b>10,3</b>	<b>20,7</b>	<b>7,5</b>	<b>8,0</b>

Revidované výsledky ke dni 10.3.2010

**Průměrná měsíční odpracovaná a neodpracovaná doba  
dle podskupin zaměstnání a zaměstnání KZAM-R**

Podskupiny zaměstnání a zaměstnání KZAM-R  (zveřejněna zaměstnání, která jsou ve své hlavní třídě zastoupena minimálně 1%)	Počet zaměstnanců přepočtený podle evid. měsíců	Odpracovaná doba		Neodpracovaná doba		
		celkem	z toho přesčas	celkem	z toho	
					nemoc	dovolená
hod/měs	hod/měs	hod/měs	hod/měs	hod/měs		
82119 Obsluha kovoobráběcího stroje jinde neuvedená	5 841	<b>152,5</b>	8,7	21,1	8,1	8,0
8223 Obsluha strojů při konečné úpravě ochranných povlaků	3 353	<b>153,0</b>	9,7	20,7	7,3	8,0
8231 Obsluha strojů na výrobu pryžových výrobků (např. obuvi)	8 839	<b>150,5</b>	9,8	22,4	7,0	8,2
8232 Obsluha strojů na výrobu plast. výrobků (vč. laminování)	9 282	<b>150,8</b>	8,9	22,5	9,2	8,7
82321 Plastikář - strojník lisování plastů	3 650	<b>150,5</b>	9,7	23,0	9,7	8,5
82329 Obsluha strojů na výrobu plastových výrobků jinde neuved.	4 147	<b>150,3</b>	8,0	22,9	9,1	9,2
8274 Obsluha strojů na zpracování mouky, výrobu pečiva	3 938	<b>147,8</b>	8,1	24,1	8,1	12,0
8281 Montážní dělníci montující mechanická zařízení (stroje)	27 004	<b>151,2</b>	8,6	21,1	8,5	7,8
82811 Montážní dělník mechanických zařízení	4 813	<b>151,5</b>	9,5	21,8	9,7	8,5
82816 Dělník montáž. linky vozidel, stavebních, zemních strojů	4 911	<b>151,4</b>	6,3	19,0	6,7	7,1
82819 Montážní dělník jinde neuvedený	15 356	<b>150,8</b>	8,5	21,4	8,8	7,9
8282 Montážní dělníci montující elektrická zařízení	11 760	<b>148,4</b>	7,0	22,9	8,7	8,7
82829 Montážní dělník elektrického zařízení jinde neuvedený	7 362	<b>149,8</b>	7,6	21,7	8,6	8,7
8283 Montážní dělníci montující elektronická zařízení	5 782	<b>146,0</b>	5,4	22,2	9,0	7,4
8284 Montážní dělníci montující výrobky z kovů, pryže a plastů	8 920	<b>149,5</b>	6,9	21,8	9,2	8,2
82849 Montáž. dělník výrobků z kovů, plastů, pryže vč. jejich komb. jind	7 609	<b>149,7</b>	7,4	21,8	9,3	8,2
8287 Montážní dělníci montující výrobky z kombinovaných mat.	3 533	<b>146,0</b>	3,0	23,1	9,5	8,1
82879 Montážní dělník výrobků z kombinovan. materiálů jinde n.	2 984	<b>145,6</b>	2,6	23,3	9,3	8,4
8290 Obsluha jin.stacionárních zařízení a ost. montážní dělníci	4 622	<b>147,6</b>	6,7	23,3	8,0	9,9
8311 Strojvedoucí	7 713	<b>152,2</b>	13,3	20,1	3,8	10,9
83112 Strojvedoucí lokomotivy, vlaku	6 217	<b>150,9</b>	14,5	20,6	3,8	11,1
8313 Dělníci zabezpeč. sestavování vlaků (brzdaři, výhybkáři)	7 903	<b>148,6</b>	9,5	18,0	4,7	9,6
8321 Řidiči osobních a malých dodávkov. automobilů, taxikáři	2 958	<b>160,3</b>	7,3	17,0	3,8	9,4
8323 Řidiči autobusů, trolejbusů a tramvajů	14 835	<b>167,0</b>	18,9	23,0	6,7	12,4
83231 Řidič autobusu v městské hromadné dopravě	5 191	<b>169,3</b>	18,8	22,1	6,9	12,6
83232 Řidič autobusu v silniční dopravě osob	5 397	<b>168,0</b>	22,7	23,8	5,7	12,1
8324 Řidiči nákladních automobilů a tahačů	20 565	<b>158,7</b>	8,9	21,3	5,1	10,8
83242 Řidič nákladního automobilu v zahraniční dopravě (TIR)	3 181	<b>161,2</b>	8,0	19,7	4,5	10,1
83243 Řidič nákladního automobilu	13 519	<b>158,5</b>	9,0	20,9	5,0	10,5
8332 Obsluha zemních a příbuzných strojů	4 535	<b>147,4</b>	8,7	26,9	5,6	13,5
8333 Obsluha jeřábů, zdvihacích a podob. manipulačních zařiz.	5 048	<b>153,1</b>	9,6	21,7	7,9	9,3
8334 Obsluha vysokozdvíhacích a ostatních motorových vozíků	15 390	<b>155,0</b>	8,0	19,2	6,3	8,8
83341 Řidič vysokozdvíhacích vozíků	9 986	<b>154,7</b>	8,4	19,3	6,5	8,8
83349 Řidič motorových vozíků jinde neuvedený	4 659	<b>155,7</b>	6,9	18,7	6,0	8,9
9132 Pomocníci a uklízeči v kancelář., hotel., nemocnicích ap.	17 399	<b>153,1</b>	2,8	19,4	7,9	7,8
91321 Pomocník, uklízeč v kancelářích	3 287	<b>150,6</b>	1,2	18,9	7,0	7,2
91323 Uklízeč výrobních prostor, skladů, svačinárna	2 678	<b>147,6</b>	2,5	21,6	8,7	7,9
91324 Pomocník, uklízeč ve zdravotnickém zařízení	2 003	<b>156,3</b>	5,3	19,5	8,3	8,4
91325 Pomocník, uklízeč v hotelu, v restauraci, pokojská	1 686	<b>148,6</b>	2,5	23,0	8,4	11,2
91327 Pomocník, uklízeč ve službách	3 307	<b>158,4</b>	4,0	17,5	8,2	6,5
91329 Pomocník, uklízeč jinde neuvedený	2 970	<b>154,4</b>	2,5	18,2	7,6	7,4
9141 Domovníci, správci domu	813	<b>158,0</b>	3,7	14,8	4,5	6,9

Revidované výsledky ke dni 10.3.2010

**Průměrná měsíční odpracovaná a neodpracovaná doba  
dle podskupin zaměstnání a zaměstnání KZAM-R**

Podskupiny zaměstnání a zaměstnání KZAM-R  (zveřejněna zaměstnání, která jsou ve své hlavní třídě zastoupena minimálně 1%)	Počet zaměstnanců přepočtený podle evid. měsíců	Odpracovaná doba		Neodpracovaná doba		
		celkem	z toho přesčas	celkem	z toho	
					nemoc	dovolená
hod/měs	hod/měs	hod/měs	hod/měs	hod/měs		
9152 Vrátní, hlídači, uváděči a šatnářky	4 946	<b>159,5</b>	6,4	14,6	4,9	7,6
91521 Vrátný	2 972	<b>159,0</b>	6,9	15,3	5,4	7,6
91522 Hlídač	1 637	<b>161,3</b>	6,2	13,5	3,9	7,9
9161 Sběrači odpadků, popeláři	1 356	<b>153,5</b>	9,5	24,3	9,0	12,0
91613 Popelář	892	<b>152,7</b>	11,2	25,9	10,0	12,6
9162 Metaři, čističi záchodků, žump, kanálů a podob. zařízení	807	<b>146,8</b>	3,4	19,3	5,8	9,4
9311 Pomocní a nekvalifikovaní dělníci v dolech a lomech	1 494	<b>143,9</b>	7,4	24,9	7,7	13,6
9312 Pomocní a nekvalifik. dělníci na stavbách a údržbě silnic	1 171	<b>143,3</b>	6,5	32,8	10,7	14,5
9321 Pomocní a nekvalifikovaní montážní a manipulační dělníci	20 927	<b>149,5</b>	7,7	23,0	8,8	8,2
93211 Manipulační dělník v průmyslu (ve výrobě)	8 624	<b>151,1</b>	8,1	21,7	8,0	8,2
93212 Pomocný dělník v průmyslu (ve výrobě)	8 488	<b>148,4</b>	7,8	24,1	9,4	8,4
93213 Pomocný montážní dělník	958	<b>149,9</b>	7,9	22,9	8,3	7,8
93219 Nekvalifikovaný montážní pracovník v průmyslu jinde n.	2 455	<b>148,2</b>	6,1	23,9	9,1	7,6
9322 Ruční baliči a pytlavači	3 074	<b>146,6</b>	6,5	24,9	9,5	9,5
93221 Balič ruční	2 697	<b>145,9</b>	6,5	25,4	9,7	9,7
9323 Dělníci nádvorní skupiny (pomocní montéři)	4 319	<b>147,0</b>	4,3	21,0	7,3	8,2
93239 Nekvalifikovaný pracovník jinde neuvedený	3 616	<b>147,0</b>	4,1	20,4	6,9	8,1
9333 Vazači a nosiči břemen, přístavní dělníci (dokaři)	1 471	<b>152,0</b>	10,1	24,1	8,8	10,3
9339 Pomocní a nekvalif. prac. v dopr., ve skladech, v telekom.	14 959	<b>149,6</b>	5,0	21,8	7,7	9,5
93391 Pomocný, manipulační dělník v dopravě	1 183	<b>149,4</b>	5,8	22,2	8,3	10,1
93393 Pomocný skladník	9 302	<b>150,4</b>	5,7	21,5	7,5	9,3
93397 Pomocný pracovník obchodního provozu	1 467	<b>151,6</b>	1,8	21,1	9,3	9,3
93399 Nekvalifikovaný prac. v dopravě, skladech, telekomun j. n.	2 534	<b>145,0</b>	3,6	23,6	7,6	10,6







# Dodatek

## Technický popis šetření



## Dodatek – Technický popis šetření

Technický popis šetření přibližuje metodické postupy používané při zpracování podnikatelské sféry Informačního systému o průměrném výdělku (ISPV-PS). Popis je rozdělen do pěti kapitol: metoda výběru ekonomických subjektů, vstupní údaje, nejdůležitější sledované veličiny, dopočtové metody a definice vybraných pojmů.

### 1. Metoda výběru ekonomických subjektů

Kapitola popisuje základní soubor šetření, strukturu výběrového souboru a postup při výběru ekonomických subjektů (ES).

#### 1.1. Základní soubor

Základním souborem ISPV-PS jsou aktivní ekonomické subjekty z registru ekonomických subjektů Českého statistického úřadu (ČSÚ), které mají 10 a více zaměstnanců a přísluší do podnikatelské sféry a do institucionálních sektorů nefinančních podniků, finančních institucí nebo vládních institucí. Ekonomické subjekty, které přísluší do podnikatelské sféry, odměňují zaměstnance mzdou podle § 109, odst. 2 zákona č. 262/2006 Sb., zákoníku práce, ve znění pozdějších předpisů. Způsob odměňování se zjišťuje pomocí registru „Automatizovaného rozpočtového informačního systému“ (ARIS), který je spravován Ministerstvem financí. Registr ekonomických subjektů (RES) je detailně popsán na internetových stránkách ČSÚ ([www.czso.cz](http://www.czso.cz)).

#### 1.2. Struktura výběrového souboru

Statistické šetření ISPV-PS za 1. čtvrtletí 2008 zahrnuje 3 150 ekonomických subjektů, které reprezentují přibližně 1 328 tisíc zaměstnanců. Strukturu výběrového souboru ISPV-PS bez non-response (dále jen výběrový soubor) ukazují z různých pohledů pro 1. čtvrtletí 2008 následující tabulky.

<b>Výběrový soubor ISPV podnikatelské sféry</b>	
Počet ekonomických subjektů	3 150
Počet zaměstnanců	1 328 tisíc

**Tabulka 1**

Složení výběrového souboru z hlediska odvětvového ukazuje tabulka 2 – Odvětvová skladba výběrového souboru. Regionální složení výběrového souboru uvádí tabulka 3 – Regionální skladba výběrového souboru.

<b>Odvětvová skladba výběrového souboru ISPV podnikatelské sféry</b>		
<b>Kód CZ-NACE</b>	<b>Sekce</b>	<b>Počet ES</b>
A	Zemědělství, lesnictví a rybnářství	171
B	Těžba a dobývání	29
C	Zpracovatelský průmysl	1 372
D	Výroba a rozvod elektřiny, plynu, tepla	41
E	Zásobování vodou, činnosti související s odpady	66
F	Stavebnictví	247
G	Obchod, opravy motorových vozidel	384
H	Doprava a skladování	155
I	Ubytování, stravování a pohostinství	70
J	Informační a komunikační činnosti	86
K	Peněžnictví a pojišťovnictví	116
L	Činnosti v oblasti nemovitostí	38
M	Profesní, vědecké a technické činnosti	90
N	Administrativní a podpůrné činnosti	124
O	Veřejná správa, obrana, sociální zabezpečení	9
P	Vzdělávání	39
Q	Zdravotní a sociální péče	84
R	Kulturní, zábavní a rekreační činnosti	19
S	Ostatní činnosti	10

**Tabulka 2**

<b>Regionální skladba výběrového souboru ISPV podnikatelské sféry</b>		
<b>Kód NUTS 3</b>	<b>Kraj</b>	<b>Počet ES</b>
CZ010	Hlavní město Praha	719
CZ020	Středočeský	272
CZ031	Jihočeský	173
CZ032	Plzeňský	187
CZ041	Karlovarský	73
CZ042	Ústecký	188
CZ051	Liberecký	127
CZ052	Královéhradecký	134
CZ053	Pardubický	148
CZ063	Vysočina	161
CZ064	Jihomoravský	354
CZ071	Olomoucký	164
CZ072	Zlínský	165
CZ080	Moravskoslezský	285

**Tabulka 3**

### 1.3. Výběr

Výběr ekonomických subjektů v ISPV-PS lze charakterizovat jako jednostupňový stratifikovaný výběr. Výběrovými jednotkami jsou ekonomické subjekty, na které se v případě vybrání vztahuje zpravodajská povinnost. Statistickými jednotkami jsou zaměstnanci, kteří jsou nositeli sledovaných statistických znaků. Základní soubor (ZS) je rozdělen do oblastí (strat) podle:

- regionů (krajů),
- velikostních kategorií,
- odvětvových skupin.

Regionem se z hlediska výběru jednotek rozumí kraj ve smyslu ústavního zákona č. 347/1997 Sb. v platném znění. Ke stratifikaci výběrové opory jsou použity tři velikostní kategorie ekonomických subjektů uvedené v tabulce 4 – Velikostní kategorie pro výběr. Stratifikační třídění obsahuje dvanáct odvětvových skupin z vybraných institucionálních sektorů podnikatelské sféry. Vymezení strat je provedeno na základě podobnosti v charakteru ekonomické činnosti a podobnosti v zaměstnanecké struktuře.

V jednotlivých oblastech ZS, vzniklých jeho rozdělením dle příslušných stratifikačních kritérií, je vybrán stanovený podíl ekonomických subjektů. Největší subjekty s 250 a více zaměstnanci jsou zařazeny do šetření všechny (výběr s pravděpodobností rovnou 1). Menší subjekty s 10 až 249 zaměstnanci jsou vybírány v jednotlivých stratech systematickým náhodným výběrem s nestejnými pravděpodobnostmi bez vracení. Pravděpodobnosti výběru se liší podle velikosti subjektu a jejich výše je určena výběrovým podílem uvedeným v tabulce 4. Výběrový soubor ekonomických subjektů s 10 až 249 zaměstnanci se obměňuje metodou rotujícího panelu s periodou rotace devět let, tzn. k plné obměně dojde za devět let.

Velikostní kategorie pro výběr		
Kategorie	Počet zaměstnanců	Výběrový podíl [%]
1	10 až 49	4,5
2	50 až 249	15
3	250 a více	100

Tabulka 4

## 2. Vstupní údaje

Kapitola popisuje sběr dat do šetření ISPV-PS, nejdůležitější vstupní údaje a používané klasifikace a číselníky.

### 2.1. Sběr dat

Ekonomické subjekty, na které se vztahuje zpravodajská povinnost, vykazují do statistického šetření ISPV-PS údaje o všech zaměstnancích v pracovním poměru. Vybraná zpravodajská jednotka předává data na Ministerstvo práce a sociálních věcí, které je orgánem vykonávajícím státní statistickou službu.

Termínem pro předání dat od respondenta je 25. den měsíce následujícího po skončení sledovaného období.

Předávaná data mají formu databázových souborů a obsahují informace o zaměstnavateli a zaměstnancích. U více než 90 % respondentů je zdrojem dat pro šetření mzdový a personální systém. Datové soubory jsou předávány ve více než 90 % případů elektronickou poštou, zbylá část respondentů posílá data na disketě, případně na papírových formulářích.

Pro kontrolu a opravu dat, připravených mzdovým a personálním systémem respondenta, případně pro pořízení vstupních dat, je určen "Lokální pořizovací program ISPV 2009", který se musí před použitím nainstalovat na lokální disk.

Pořizovací program řeší i zabezpečení dat při přenosu od respondenta ke zpracovateli. Používá přitom hybridní šifrování s veřejným a privátním klíčem. Veřejný klíč je součástí instalace pořizovacího programu, privátní klíč je uložen na interním serveru zpracovatele. Zašifrovaná data se ukládají do souboru s formátem S/MIME verze 3.

Pokud se respondenti šetření chtějí vyhnout instalaci programu, je pro ně připraven "Internetový kontrolní program", přes který lze data zaslat z kteréhokoliv počítače připojeného na internet. Tento program taktéž umožňuje kontrolu dat vytvořených mzdovým systémem a jejich zabezpečený přenos ke zpracovateli pomocí certifikovaného šifrovaného komunikačního protokolu https. V tomto programu však není umožněno respondentům provádět opravy dat.

Oba programy jsou volně k dispozici na stránkách [www.ispv.cz](http://www.ispv.cz) v sekci Pro respondenty šetření.

## **2.2. Nejdůležitější vstupní údaje**

Šetření ISPV-PS se čtvrtletní periodicitou monitoruje výdělkovou úroveň a odpracovanou dobu jednotlivých zaměstnání podle klasifikace KZAM-R v České republice.

Hodinový výdělek je přímo zjišťovaný údaj, který je definován v § 351 až § 362 zákona č. 262/2006 Sb., zákoníku práce, ve znění pozdějších předpisů. Obvykle se jedná se o podíl mzdy za práci a odpracované doby za poslední čtvrtletí sledovaného období. Hodinový výdělek je krátkodobým indikátorem výdělkové úrovně.

Hrubá měsíční mzda, vypočtená z hrubé mzdy za sledované období, je druhým indikátorem, který ukazuje výdělkovou úroveň. Hrubá mzda je součtem mzdy za práci, náhrad mzdy a odměn za pracovní pohotovost, které jsou přímo sbíranými položkami. Mzda je definovaná v § 109, odst. 2 zákona č. 262/2006 Sb., zákoníku práce, ve znění pozdějších předpisů. Šetření ISPV-PS sleduje i strukturu hrubé měsíční mzdy, tj. prémie a odměny, příplatky za přesčas, ostatní příplatky, náhrady a odměny za pracovní pohotovost. Hrubá měsíční mzda a její složky se vztahují k celému sledovanému období, které zahrnuje dobu od počátku roku do konce čtvrtletí, za které se šetření provádí.

Šetření ISPV-PS dále sleduje pracovní dobu zaměstnanců. Vstupní věta o zaměstnanci obsahuje odpracovanou dobu od počátku roku a z ní počet přesčasových hodin. Odpracovaná doba u zaměstnanců odměňovaných měsíční mzdou nezahrnuje dobu svátků v jinak pracovních dnech. Věta dále obsahuje celkovou neodpracovanou dobu od počátku roku, z ní počet hodin nemoci a dovolené.

### 2.3. Klasifikace a číselníky

ISPV používá standardní statistické klasifikace a číselníky (podrobněji popsané na [www.czso.cz](http://www.czso.cz)). Protože je ISPV pod názvem „Čtvrtletní šetření o průměrném výdělku“ součástí programu statistických zjišťování, je použití platných statistických klasifikací závazné jak pro orgán vykonávající státní statistickou službu, tak pro zpravodajské jednotky poskytující údaje pro statistické zjišťování. ISPV-PS používá následující klasifikace a číselníky:

KZAM-R	<b>Klasifikace zaměstnání;</b> vydáno sdělením ČSÚ č. 492/2003 Sb. ze dne 18. prosince 2003 o vydání rozšířené Klasifikace zaměstnání KZAM-R.
CZ-ICSE	<b>Klasifikace postavení v zaměstnání;</b> vydáno sdělením ČSÚ č. 494/2003 Sb. ze dne 18. prosince 2003 o vydání Klasifikace postavení v zaměstnání.
KKOV	<b>Klasifikace kmenových oborů vzdělání;</b> vydáno sdělením ČSÚ č. 320/2003 Sb. ze dne 9. září 2003 o zavedení Klasifikace kmenových oborů vzdělání. Poslední aktualizace byla provedena k 1. únoru 2008 sdělením ČSÚ č. 308/2007 Sb. ze dne 21. listopadu 2007 o aktualizaci Klasifikace kmenových oborů vzdělání.
LAU 1	<b>Číselník okresů;</b> od 1. ledna 2008 je systém statistické klasifikace územních struktur v České republice rozdělen, v souladu se systémem Eurostatu, na dvě části: klasifikace CZ-NUTS, systém LAU (Local Administrative Units). Z hlediska statistiky mají LAU závazný charakter. Jednotky LAU 1 ( <b>dřívější NUTS 4</b> ) jsou v ČR tvořeny okresy. Územní jednotky na úrovni LAU 1 přebírají kódy od dřívějších jednotek NUTS 4. Proti NUTS 4 jsou v LAU 1 následující změny: - do kódů LAU 1 okresů krajů Vysočina a Jihomoravského se promítá změna kódů NUTS 3 těchto krajů, - Praha se na úrovni LAU 1 nečlení.
CZ-NACE	<b>Klasifikace ekonomických činností (CZ-NACE);</b> vydáno sdělením ČSÚ č. 244/2007 Sb. ze dne 18. září 2007 o zavedení Klasifikace ekonomických činností.
CZ-GEONOM	<b>Klasifikace zemí;</b> vydáno sdělením ČSÚ č. 487/2003 Sb. ze dne 18. prosince 2003 o vydání Klasifikace zemí. Poslední aktualizace byla provedena k 1. červenci 2005 sdělením ČSÚ č. 243/2005 Sb. ze dne 9. června 2005 o aktualizaci Klasifikace zemí.

### 3. Nejdůležitější sledované veličiny

Kapitola popisuje nejdůležitější sledované veličiny, algoritmy jejich výpočtu a kritéria pro zahrnutí zaměstnanců do dalších výpočtů.

#### 3.1. Hodinový výdělek

Hodinový výdělek je přímo zjišťovaná veličina. Do výpočtu charakteristik hodinového výdělku jsou zařazeni zaměstnanci, kteří byli v evidenčním stavu v posledním dnu sledovaného období.

#### 3.2. Hrubá měsíční mzda

Hrubá měsíční mzda se vztahuje k celému sledovanému období, tedy k 1. čtvrtletí, k 1.-2. čtvrtletí, k 1.-3. čtvrtletí, nebo k 1.-4. čtvrtletí. Na rozdíl od hodinového výdělku musí být hrubá měsíční mzda vypočtena z dalších přímo zjišťovaných mzdových položek a nemzdových plnění.

Hrubá mzda je v ISPV-PS definována jako součet mzdy za práci, náhrad mzdy a odměny za pracovní pohotovost. Hrubá měsíční mzda zaměstnance se vypočte podle vzorce:

$$\text{HMM} = \frac{\text{MZDA} + \text{NAHRADY} + \text{POHOTOV}}{\text{MESPLAC}_{\text{prep}}}$$

kde :

HMM	je hrubá měsíční mzda zaměstnance,
MZDA	je mzda za práci zaměstnance v kumulaci za sledované období (vstupní položka věty o zaměstnanci),
NAHRADY	jsou náhrady mzdy zaměstnance v kumulaci za sledované období (vstupní položka věty o zaměstnanci),
POHOTOV	je odměna za pracovní pohotovost zaměstnance v kumulaci za sledované období (vstupní položka věty o zaměstnanci),
MESPLAC <sub>prep</sub>	je počet přepočtených placených měsíců zaměstnance, tj. počet měsíců, odpovídajících součtu odpracované doby a doby, po kterou pobíral náhrady mzdy.

Počet přepočtených placených měsíců MESPLAC<sub>prep</sub> je roven počtu kalendářních měsíců v případě, že zaměstnanec s plným pracovním úvazkem po celé sledované období pracoval nebo pobíral náhrady mzdy. Pokud zaměstnanec byl v evidenčním stavu kratší dobu než sledované období, bude jeho počet placených měsíců zkrácen poměrem počtu pracovních dnů v evidenčním stavu a ve sledovaném období. Podobně se počet placených měsíců zkrátí, pokud zaměstnanec měl jinou absenci než absenci s náhradou mzdy (např. nemoc), případně měl sjednán kratší pracovní úvazek.



Hrubá měsíční mzda za určitou skupinu zaměstnanců je vážená charakteristika, v níž hrubá měsíční mzda určitého zaměstnance má váhu, odpovídající počtu jeho placených měsíců za sledované období (tzv. váha placené doby). Tento způsob výpočtu umožňuje korektní srovnání mzdové úrovně jednotlivých zaměstnání a srovnávání v čase.

Sestavy s hrubou měsíční mzdou, diferenciací a strukturou hrubé mzdy obsahují také měsíční placenou dobu. Tento údaj ukazuje počet placených hodin (odpracovaná doba a doba náhrad) za placený měsíc a je v souladu s výpočtem hrubé měsíční mzdy.

Pro zahrnutí zaměstnance do výpočtů hrubé měsíční mzdy se uplatňují následující kritéria:

- přepočtený počet placených měsíců zaměstnance je alespoň jeden měsíc,
- stanovená týdenní pracovní doba na dané pracovní místo je alespoň 30 hodin (dle doporučení Eurostatu).

### **3.3. Měsíční odpracovaná a neodpracovaná doba**

Měsíční odpracovaná (resp. neodpracovaná) doba se stejně jako hrubá měsíční mzda vztahuje k celému sledovanému období tj. k 1. čtvrtletí, k 1.-2. čtvrtletí, k 1.-3. čtvrtletí, nebo k 1.-4. čtvrtletí.

Měsíční odpracovaná doba zaměstnance se vypočte podle vzorce:

$$\text{ODPRACD}_{\text{mes}} = \frac{\text{ODPRACD}}{\text{MESEVID}_{\text{prep}}}$$

kde :

- ODPRACD<sub>mes</sub> je měsíční odpracovaná doba zaměstnance,
- ODPRACD je odpracovaná doba zaměstnance v kumulaci za sledované období (vstupní položka věty o zaměstnanci),
- MESEVID<sub>prep</sub> je počet přepočtených evidenčních měsíců zaměstnance, tj. počet měsíců, odpovídajících délce pracovního úvazku a délce pracovního poměru ve sledovaném období.

Počet přepočtených evidenčních měsíců MESEVID<sub>prep</sub> je roven počtu kalendářních měsíců v případě, že zaměstnanec s plným pracovním úvazkem po celé sledované období byl v pracovním poměru a nebyl na mateřské či rodičovské dovolené. Pokud zaměstnanec byl v evidenčním stavu kratší dobu, než sledované období, bude jeho počet evidenčních měsíců zkrácen poměrem počtu pracovních dnů v evidenčním stavu a ve sledovaném období. Podobně se počet evidenčních měsíců zkrátí, pokud zaměstnanec měl sjednán kratší pracovní úvazek.

Měsíční odpracovaná doba za určitou skupinu zaměstnanců je vážená charakteristika, v níž měsíční odpracovaná doba určitého zaměstnance má váhu, odpovídající počtu jeho evidenčních měsíců ve sledovaném období (tzv. váha evidenční doby). Pro zahrnutí zaměstnance do výpočtů měsíční odpracované doby se uplatňují stejná kritéria jako u hrubé měsíční mzdy.

Obdobně jako odpracovaná doba se počítají měsíční neodpracovaná doba a také průměrné měsíční údaje o přesčasu, dovolené a nemoci.

## 4. Dopočtové metody

Kapitola dopočtové metody obsahuje řešení neodpovědí a popis metody vážení, hodnocení kvality odhadů a přehled publikovaných tabulek podle použitých vah.

### 4.1. Řešení neodpovědí a metoda vážení

Problém neodpovědí (tzv. non-response) či z dalších důvodů nepoužitelných dat od vybraného ekonomického subjektu je v ISPV-PS řešen metodou historické imputace a metodou upravující podnikové váhy respondentům.

Metoda vážení, používaná v ISPV-PS, umožňuje získat z dat výběrového souboru odhady charakteristik (parametrů) základního souboru. Odhady charakteristik zaměstnanecké populace základního souboru ISPV-PS jsou publikovány ve všech tabulkách s výjimkou tabulek s tříděním podle jednotlivých zaměstnání. Základem podnikových vah jsou váhové koeficienty, které vycházejí z pravděpodobnosti výběru každého ekonomického subjektu. Po úpravě vah z důvodu non-response se získají konečné podnikové váhy pomocí dopočtu na aktuální počet ES v základním souboru v rámci jednotlivých vážících strat. Podnikové váhy zvyšují při výpočtech odhadů význam dat ekonomických subjektů s relativně malým zastoupením ve výběrovém souboru. Relativně nejméně zastoupené jsou ve výběrovém souboru ISPV-PS ekonomické subjekty s 10-49 zaměstnanci, a proto mají největší váhy při výpočtech odhadů.

Výpočet váhy jednotlivých zaměstnanců je závislý na typu tabulky a také na typu publikovaného ukazatele. Přehled všech publikovaných tabulek s uvedením použitých vah je uveden v oddíle 4.3. Váha zaměstnance je součinem vah používaných v daném typu tabulkové sestavy.

Tabulky s tříděním podle zaměstnání PS-V5, PS-M5, PS-T5 obsahují charakteristiky výběrového souboru. Při interpretaci výsledků je nutno mít na zřeteli, že charakteristiky výběrového souboru nelze automaticky pokládat za odhady platné pro celou zaměstnaneckou populaci. Výběrové charakteristiky jsou ovlivněny větším relativním zastoupením velkých ekonomických subjektů ve výběrovém souboru ISPV-PS.

#### 4.2. Kvalita odhadů

Odhadované charakteristiky podléhají dvěma typům chyb – výběrovým chybám a nevýběrovým chybám. Výběrové chyby jsou způsobeny faktorem náhody při pravděpodobnostním výběru ISPV-PS. Hodnoty výběrových chyb není možné z výběrového souboru ISPV-PS dostatečně přesně kvantifikovat, nicméně používaná stratifikace výrazně snižuje jejich výši. Nevýběrové chyby bývají způsobeny především špatnou kvalitou dat předávaných respondenty (neúplné a chybné údaje) a jejich vliv je snižován několikastupňovými kontrolními mechanismy a častými kontakty zpracovatele šetření s respondenty.

#### 4.3. Přehled publikovaných tabulek podle použitých vah

Hodinový výdělek				
Tabulka	Třídící kritérium	Podniková váha	Váha placené doby	Váha evidenční doby
PS-V0	Celá ČR	X		
PS-V1	HL. třídy zaměstnání KZAM-R	X		
PS-V2	Věkové kategorie	X		
PS-V4	Vzdělání	X		
PS-V5	Podskupiny zaměstnání a zaměstnání KZAM-R			
PS-V6	Kategorie zaměstnání	X		
PS-V7	Sekce CZ-NACE	X		
PS-V8	Pohlaví	X		
PS-V9	Kraje	X		
PS-D1	HL. třídy zaměstnání KZAM-R	X		
PS-D2	Vzdělání	X		
PS-D3	Věkové kategorie	X		

Tabulka 5

Hrubá měsíční mzda				
Tabulka	Třídící kritérium	Podniková váha	Váha placené doby	Váha evidenční doby
PS-M0	Celá ČR	X	X	
PS-M1	HL. třídy zaměstnání KZAM-R	X	X	
PS-M5	Podskupiny zaměstnání a zaměstnání KZAM-R		X	

Tabulka 6

Odpracovaná a neodpracovaná doba				
Tabulka	Třídící kritérium	Podniková váha	Váha placené doby	Váha evidenční doby
PS-T0	Celá ČR	X		X
PS-T1	HL. třídy zaměstnání KZAM-R	X		X
PS-T5	Podskupiny zaměstnání a zaměstnání KZAM-R			X

Tabulka 7

## 5. Definice vybraných pojmů

Ekonomický subjekt	Ekonomický subjekt je právnický subjekt nebo fyzická osoba s postavením podnikatele, zapsaná do registru ekonomických subjektů ČSÚ. Každému ekonomickému subjektu se přiděluje identifikační číslo (IČ).
Organizační jednotka	Z hlediska mzdové statistiky ISPV se dělí ekonomické subjekty na organizační jednotky podle okresu, ve kterém jejich zaměstnanci působí. Organizační jednotku tvoří všichni zaměstnanci ekonomického subjektu, kteří působí ve stejném okrese.
Zpravodajská jednotka	Zpravodajskou jednotkou je právnická osoba, organizační složka státu nebo fyzická osoba, od níž se požaduje poskytnutí údajů ve statistickém zjišťování podle zákona č. 89/1995 Sb., o státní statistické službě, ve znění pozdějších předpisů.
Sledované období	Sledované období je období od začátku roku do konce čtvrtletí, za které se provádí výběrové statistické zjišťování.
Podnikatelská sféra	Do podnikatelské sféry patří subjekty, které odměňují mzdou podle § 109, odst. 2 zákona č. 262/2006 Sb., zákoníku práce, ve znění pozdějších předpisů.
Nepodnikatelská sféra	Do nepodnikatelské sféry patří organizace, které odměňují platem podle § 109, odst. 3 zákona č. 262/2006 Sb., zákoníku práce, ve znění pozdějších předpisů.
Základní soubor	Základním souborem ISPV-PS jsou aktivní ekonomické subjekty podnikatelské sféry z registru ekonomických subjektů ČSÚ, které mají 10 a více zaměstnanců a přísluší do institucionálních sektorů nefinanční podniky, finanční instituce nebo vládní instituce.



# Přílohy

**Dotazník**



## Dotazník

Abychom maximalizovali efekt naší práce a přizpůsobili ji Vaším potřebám, dovoluujeme si předložit Vám následující dotazník, zaměřený na zjištění Vašich názorů na publikaci a celé šetření ISPV. Chcete-li přispět k tomuto úsilí a spolupodílet se na tvorbě mzdových statistických šetření, prosíme vyplňte následující dotazník a odešlete na adresu zpracovatele šetření, uvedenou na druhé stránce publikace.

### 1 Kdo jste? (nepovinný údaj)

Jméno: .....

Adresa: .....

E-mail: .....

### 2 Proč se zajímáte o mzdovou statistiku?

- 2.1 Mzdová statistika mě zajímá převážně jako  
 zaměstnavatele  zaměstnance  odboráře  z jiných důvodů
- 2.2 K jakému specifickému účelu publikaci používáte?  
 pro informaci/zajímá mě to  
 využívám ve své profesi  
 k usměrňování mzdového vývoje  
 jako zdroj informací pro kolektivní vyjednávání  
 jako zdroj dat pro výzkum  
 ke studiu
- 2.3 Využíváte i jiné zdroje informací o výdělcích?  
 Český statistický úřad  
 šetření poradenských firem  
 informace od zaměstnavatelských svazů, odborových organizací  
 tisk

### 3 Jak hodnotíte obsah publikace?

- 3.1 Do jaké míry publikace vyhovuje Vaším potřebám?  
 do značné míry  málo  nevyhovuje
- 3.2 Rozsah publikace je  
 vyhovující  příliš velký  nedostatečný

- 3.3 Forma tabulek je  
 vyhovující       málo přehledná       nevhovující
- 3.4 Jsou používané indikátory mzdového vývoje (průměrný hodinový výdělek, hrubá měsíční mzda) a údaje o odpracované době (placená doba, odpracovaná doba) dostatečně srozumitelné?  
 ano       částečně       vůbec ne
- 3.5 Které statistiky používáte?  
 průměr       medián       kvartily       decily
- 3.6 Postačuje technický popis šetření v dodatku publikace k získání základního přehledu o použitých metodách a postupech?  
 ano       částečně       vůbec ne       nevím
- 3.7 Používáte i další formy výsledků šetření ISPV?  
 na stránkách [www.mpsv.cz](http://www.mpsv.cz)       na stránkách [www.ispv.cz](http://www.ispv.cz)
- 3.8 Máte námět pro zlepšení úrovně výsledkové publikace?

---

---

---

#### **4 Co jste se dověděli z výsledků šetření?**

- 4.1 Poskytuje statistické šetření ISPV celkově užitečné informace o úrovni výdělků podle zaměstnání?  
 ano       částečně       vůbec ne
- 4.2 Máte námět pro zlepšení úrovně šetření?

---

---

---





Vydáno dne: 17.6.2010 7:42