



Informační systém o průměrném výdělku

2008

IV. čtvrtletí

Podnikatelská sféra

A grayscale image showing a close-up of a document with a ruler and some text, partially visible on the left side of the page.

Informační systém o průměrném výdělku

2008

IV. čtvrtletí

Podnikatelská sféra

Revidované výsledky ke dni 10. 3. 2010

Copyright - MPSV ČR

Publikace ani její část nesmí být kopírována, rozšiřována a zařazována do informačních systémů v jakékoliv formě (elektronické, mechanické, optické, magnetické aj.) bez písemného souhlasu

Ministerstva práce a sociálních věcí

Zpracovatel: TREXIMA, spol. s r.o., tř. T. Bati 299, 764 21 Zlín - Louky

O b s a h :

Úvod	7
-------------------	---

Výsledková část ČR podnikatelská sféra

Základní metodické přístupy	11
Popis publikovaných tabulek	12

Hodinový výdělek

PS-V0	Hodinový výdělek v podnikatelské sféře České republiky	13
PS-V1	Hodinový výdělek podle hlavních tříd zaměstnání KZAM-R	14
PS-V2	Hodinový výdělek podle věkových kategorií	15
PS-V4	Hodinový výdělek podle vzdělání	15
PS-V5	Hodinový výdělek podle podskupin zaměstnání a zaměstnání KZAM-R.....	16
PS-V6	Hodinový výdělek podle kategorií zaměstnání	24
PS-V7	Hodinový výdělek podle sekcí ekonomických činností CZ-NACE	24
PS-V8	Hodinový výdělek podle pohlaví	25
PS-V9	Hodinový výdělek podle krajů	25

Dynamika hodinového výdělku

PS-D1	Dynamika hodinového výdělku podle hlavních tříd zaměstnání KZAM-R	26
PS-D2	Dynamika hodinového výdělku podle vzdělání	27
PS-D3	Dynamika hodinového výdělku podle věkových kategorií	28

Hrubá měsíční mzda

PS-M0	Hrubá měsíční mzda a její složky, diferenciací, placená doba v podnikatelské sféře České republiky	29
PS-M1	Hrubá měsíční mzda a její složky, diferenciací, placená doba podle hlavních tříd zaměstnání KZAM-R.....	30
PS-M5	Hrubá měsíční mzda a její složky, diferenciací, placená doba podle podskupin zaměstnání a zaměstnání KZAM-R.....	32

Měsíční odpracovaná a neodpracovaná doba

PS-T0	Průměrná měsíční odpracovaná a neodpracovaná doba v podnikatelské sféře České republiky	51
PS-T1	Průměrná měsíční odpracovaná a neodpracovaná doba podle hlavních tříd zaměstnání KZAM-R.....	52
PS-T5	Průměrná měsíční odpracovaná a neodpracovaná doba podle podskupin zaměstnání a zaměstnání KZAM-R	53

Dodatek - Technický popis šetření

1. Metoda výběru ekonomických subjektů	65
1.1 Základní soubor	65
1.2 Struktura výběrového souboru	65
1.3 Výběr	67
2. Vstupní údaje	67
2.1 Sběr dat	67
2.2 Nejdůležitější vstupní údaje	68
2.3 Klasifikace a číselníky	69
3. Nejdůležitější sledované veličiny	70
3.1 Hodinový výdělek	70
3.2 Hrubá měsíční mzda	70
3.3 Měsíční odpracovaná a neodpracovaná doba	71
4. Dopočtové metody	72
4.1 Řešení neodpovědí a metoda vážení	72
4.2 Kvalita odhadů	73
4.3 Přehled publikovaných tabulek podle použitých vah	73
5. Definice vybraných pojmů	74

Přílohy

Dotazník	77
----------------	----



Úvod

Úvod

Informační systém o průměrném výdělků (ISPV) je systém pravidelného monitorování výdělkové úrovně a pracovní doby zaměstnanců v České republice formou statistického šetření. Sledovanými ukazateli výdělkové úrovně jsou hodinový výdělek a hrubá měsíční mzda (plat). Šetření metodicky vychází a je obsahově harmonizováno se strukturálním šetřením EU „Structure of Earnings Survey“, viz nařízení komise (ES) č. 1916/2000 ve znění pozdějších předpisů.

Šetření je pod názvem „Čtvrtletní šetření o ceně práce“ zařazeno do programu statistických zjišťování, vyhlášených Českým statistickým úřadem (ČSÚ) ve sbírce zákonů pro příslušný kalendářní rok (viz příloha Vyhlášky č. 297/2007 Sb., částka 90, kterou se stanoví Program statistických zjišťování na rok 2008) a pro vybrané ekonomické subjekty je povinné. Šetření provádí pracoviště státní statistické služby Ministerstva práce a sociálních věcí (MPSV). Průběh a vývoj šetření řídí komise, složená ze zástupců MPSV, ČSÚ, Ministerstva financí, České národní banky, CERGE-EI, VŠE v Praze, Českomoravské konfederace odborových svazů, Svazu průmyslu a dopravy ČR. Zpracovatelem ISPV je TREXIMA, spol. s r.o. (www.trexima.cz).

Nejdůležitějším kritériem pro členění výsledků ISPV je příslušnost šetřeného ekonomického subjektu k podnikatelské, nebo nepodnikatelské sféře. V podnikatelské sféře probíhá šetření se čtvrtletní periodou a ve sféře nepodnikatelské je prováděno s periodou pololetní. Zdrojem dat pro nepodnikatelskou sféru je Informační systém o platech, který je spravován Ministerstvem financí. Za každou sféru jsou vydávány samostatné výsledkové publikace.

Výsledková publikace ve formátu Excel a ve formátu PDF je k dispozici na internetových stránkách MPSV (www.mpsv.cz) v sekci *Příjmy a životní úroveň*.

Podrobnější charakteristikou výdělkové úrovně podle zaměstnání v jednotlivých krajích se zabývá regionální statistika, kterou pod názvem „Regionální statistika ceny práce“ (RSCP) garantuje Správa služeb zaměstnanosti MPSV. Výsledkové publikace jednotlivých krajů jsou uloženy na stránkách <http://portal.mpsv.cz/> v sekci *Zaměstnanost*, v podsekci *Statistiky* pod odkazem *Statistika výdělků*.

Důkladný popis šetření, včetně všech výsledkových publikací, poskytuje také portál www.ispv.cz. Slouží především jako podpora respondentům, kteří zde naleznou všechny potřebné informace a podpůrné nástroje pro zasílání dat. Portál je využíván také k uveřejňování odborných studií a článků, které jako zdroj informací uvádí šetření ISPV a RSCP.

Ministerstvo práce a sociálních věcí děkuje všem respondentům šetření za přípravu vstupních dat pro šetření. Svědomitý přístup respondentů a dodržování termínů pro předání dat umožňují pravidelně uveřejňovat tuto publikaci.



Výsledková část

ČR Podnikatelská sféra

Výsledková část ČR podnikatelská sféra

Základní metodické přístupy

Tato publikace přináší charakteristiky hodinového výdělku, hrubé měsíční mzdy a pracovní doby získané za podnikatelskou sféru šetření ISPV (ISPV-PS). V ISPV se zařazují do podnikatelské sféry ekonomické subjekty, které odměňují mzdou, viz § 109, odst. 2 zákona č. 262/2006 Sb., zákoníku práce, ve znění pozdějších předpisů.

Primárním výsledkem ISPV jsou statistiky výdělkové úrovně jednotlivých zaměstnání (v klasifikaci KZAM-R), dalším produktem jsou odhady výdělkových parametrů zaměstnanecké populace ČR v členění podle firemních i zaměstnaneckých charakteristik. Roční zjišťování hrubých mezd, odpracované a neodpracované doby je základem pro strukturální šetření výdělků ČSÚ, které je konzistentní se šetřením ISPV.

Vedle podnikového výkaznictví ČSÚ je ISPV dalším zdrojem informací o výdělcích v České republice. Výkaznictví ČSÚ, jako tradiční zdroj, sbírá údaje o evidenčním počtu zaměstnanců a vyplacených mzdách za ekonomický subjekt a publikuje průměrné mzdy v členění podle firemních charakteristik. Při srovnávání výsledků výkaznictví a ISPV-PS je třeba vzít v úvahu rozdílnou definici podnikatelské sféry a rozdílné metody výpočtu výdělkových charakteristik.

Respondenty šetření ISPV-PS jsou aktivní ekonomické subjekty (ES) z institucionálních sektorů nefinančních podniků, finančních institucí a vládních institucí zapsané v registru ekonomických subjektů ČSÚ (RES). Na základě Automatizovaného rozpočtového informačního systému (ARIS), který je spravován Ministerstvem financí, se zjišťuje způsob odměňování a příslušnost ekonomického subjektu k podnikatelské sféře. Šetření je výběrové pro ES s 10 až 249 zaměstnanci a plošné pro ES s 250 a více zaměstnanci. Náhodný výběr je prováděn na základě příslušnosti ES do kraje, velikostní kategorie a odvětví ekonomické činnosti.

Tabulky s označením PS-V5, PS-M5, PS-T5 obsahují charakteristiky výběrového souboru (statistiky) jednotlivých zaměstnání na úrovni podskupin zaměstnání (čtyřmístný KZAM-R) a jednotek zaměstnání (pětimístný KZAM-R). Při interpretaci výsledků je nutno mít na zřeteli, že charakteristiky výběrového souboru nelze automaticky pokládat za odhady platné pro celou zaměstnaneckou populaci. Výběrové charakteristiky jsou ovlivněny větším relativním zastoupením velkých ekonomických subjektů ve výběrovém souboru ISPV-PS. Ostatní tabulky obsahují odhady parametrů základního souboru a při jejich výpočtu byly využity dupočtové metody založené na pravděpodobnosti výběru ekonomických subjektů.

Popis publikovaných tabulek

Tabulky v publikaci jsou rozděleny podle sledovaného ukazatele do čtyř základních okruhů. Tabulky přinářející charakteristiky hodinového výdělku jsou označeny PS-Vx, kde PS značí podnikatelskou sféru a x je pořadové číslo tabulky. Dynamiky hodinového výdělku jsou obsaženy v tabulkách se značením PS-Dx, charakteristiky hrubé měsíční mzdy, struktury mzdy a průměrné placené doby v tabulkách se značením PS-Mx a charakteristiky měsíční odpracované a neodpracované doby v tabulkách se značením PS-Tx.

Hlavním výsledkem ISPV jsou statistiky výdělkové úrovně a pracovní doby za jednotlivá zaměstnání podle klasifikace KZAM-R, obsažené v tabulkách PS-V5, PS-M5 a PS-T5. Tyto tabulky obsahují ta zaměstnání, která jsou ve své hlavní třídě (jednomístný KZAM-R) zastoupena alespoň jedním procentem. Uvedené počty organizačních jednotek a zaměstnanců ukazují na zastoupení ve výběrovém souboru. V ostatních tabulkách jsou počty zaměstnanců uváděny v % a jejich účelem je přiblížit relativní zastoupení publikovaných kategorií. Údaje o počtech zaměstnanců z této publikace neslouží jako zdroj informací o počtech zaměstnanců v ČR, ty zjišťují šetření ČSÚ – podnikové výkaznictví a výběrové šetření pracovních sil (viz www.czso.cz).

Statistické charakteristiky používané ve výsledkových tabulkách:

1. decil	První decil je hodnota, pod kterou leží 10 % nejnižších hodnot sledovaného znaku.
1. kvartil	První kvartil je hodnota, pod kterou leží 25 % nejnižších hodnot sledovaného znaku.
Medián	Medián je hodnota uprostřed vzestupně uspořádané řady hodnot sledovaného znaku, polovina hodnot je nižší než medián a druhá polovina je vyšší než medián.
3. kvartil	Třetí kvartil je hodnota, nad kterou leží 25 % nejvyšších hodnot sledovaného znaku.
9. decil	Devátý decil je hodnota, nad kterou leží 10 % nejvyšších hodnot sledovaného znaku.
Průměr	Průměr je počítán jako vážený (případně nevážený) aritmetický průměr sledovaného znaku.

Ostatní symboly používané ve výsledkových tabulkách:

"Neuvedeno"	Symbol "Neuvedeno" označuje kategorii zaměstnanců, u které nebyl uveden kód příslušného třídícího znaku.
"*"	Symbol "*" označuje položku vstupních dat vypočítanou, ale nezveřejnitelnou z důvodu nedostatečného počtu vstupních hodnot (méně než 3 ekonomické subjekty a 10 zaměstnanců).

Revidované výsledky ke dni 10.3.2010

Hodinový výdělek¹⁾ v podnikatelské sféře České republiky

Medián hodinového výdělku 120,02 Kč/hod

Index mediánu hodinového výdělku zaměstnanců

meziroční vůči 4. čtvrtletí 2007 105,9 %

Diferenciace

1. decil - 10 % hodinových výdělků menších než 68,51 Kč/hod

1. kvartil - 25 % hodinových výdělků menších než 90,44 Kč/hod

Medián - 50 % hodinových výdělků menších než 120,02 Kč/hod

3. kvartil - 25 % hodinových výdělků větších než 162,72 Kč/hod

9. decil - 10 % hodinových výdělků větších než 229,71 Kč/hod

Průměr hodinového výdělku 146,89 Kč/hod

Podíl zaměstnanců s podprůměrným

hodinovým výdělkem 67,6 %

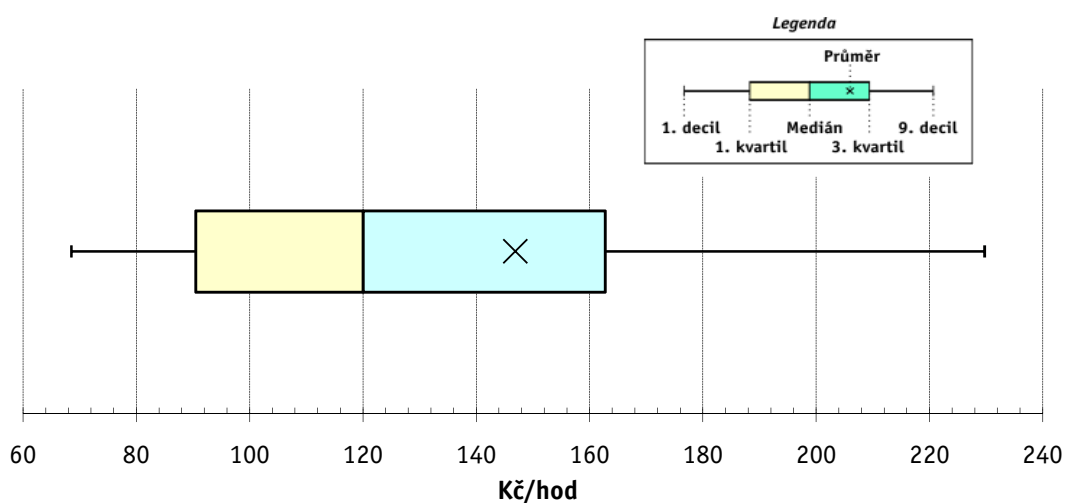

Vysvětlivky:

1) Hodinový výdělek se zjišťuje jako průměrný hodinový výdělek definovaný v § 351 až § 362 zákona č. 262/2006 Sb., zákoníku práce, ve znění pozdějších předpisů.

Revidované výsledky ke dni 10.3.2010

Hodinový výdělek podle hlavních tříd zaměstnání KZAM-R

Hlavní třída zaměstnání KZAM-R	Struktura zaměst.	Medián	Diferenciace		Průměr
	%		Kč/hod	Kč/hod	
		Kč/hod	Kč/hod	Kč/hod	
1 Zákodárci, vedoucí a řídicí pracovníci	6,7	219,89	103,24	589,60	316,29
2 Vědečtí a odborní duševní pracovníci	9,2	195,34	114,50	383,51	232,94
3 Techničtí, zdravotničtí a pedagogičtí pracovníci	19,4	146,78	92,75	251,47	168,01
4 Nižší administrativní pracovníci	7,9	111,80	72,05	173,75	120,54
5 Provozní pracovníci ve službách a obchodu	7,8	78,93	52,29	139,15	89,64
6 Dělníci v zemědělství, lesnictví a rybářství	1,2	94,60	65,00	136,63	99,13
7 Řemeslníci, výrobci a zpracovatelé	20,4	113,74	72,16	171,20	119,40
8 Obsluha strojů a zařízení	20,4	110,81	72,64	165,11	116,41
9 Pomocní a nekvalifikovaní pracovníci	7,0	75,79	50,24	124,07	83,13
CELKEM ČR - podnikatelská sféra	100	120,02	68,51	229,71	146,89

Struktura zaměstnanců dle hlavních tříd KZAM - R

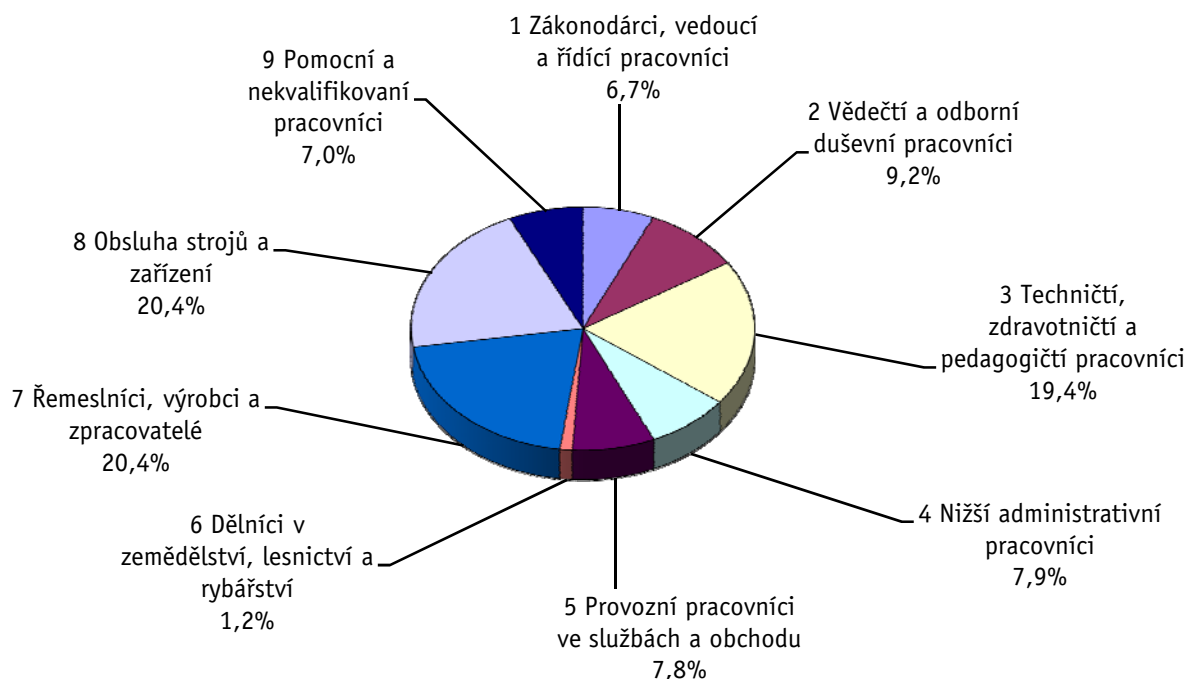

4. čtvrtletí 2008

ISPV - podnikatelská sféra

PS-V2

Revidované výsledky ke dni 10.3.2010

Hodinový výdělek
podle věkových kategorií

Věková kategorie	Struktura zaměst.	Medián	Diferenciace		Průměr
	%		1. decil	9. decil	
			Kč/hod	Kč/hod	Kč/hod
do 20 let	0,9	81,88	56,98	116,10	85,29
20 - 29 let	19,7	115,44	70,02	194,00	128,00
30 - 39 let	27,6	128,09	71,81	259,65	159,47
40 - 49 let	23,3	122,67	69,26	242,00	155,05
50 - 59 let	23,4	116,46	67,08	219,28	141,46
60 a více let	5,2	114,70	59,74	253,65	149,54
C E L K E M Č R - podnikatelská sféra	100	120,02	68,51	229,71	146,89

4. čtvrtletí 2008

ISPV - podnikatelská sféra

PS-V4

Revidované výsledky ke dni 10.3.2010

Hodinový výdělek
podle vzdělání

Vzdělání	Struktura zaměst.	Medián	Diferenciace		Průměr	
			1. decil	9. decil		
		KKOV	1. decil	9. decil	Kč/hod	Kč/hod
Základní a nedokončené	A-C	8,6	87,65	55,72	141,78	95,31
Střední bez maturity	D,E,H,J	43,4	107,00	64,87	166,21	113,65
Střední s maturitou	K-M	32,5	133,91	80,00	234,58	153,42
Vyšší odborné a bakalářské	N,R	1,9	147,90	89,26	284,48	177,78
Vysokoškolské	T,V	11,4	218,41	119,22	516,24	292,52
Neuvedeno		2,3	107,29	56,80	208,62	128,61
C E L K E M Č R - podnikatelská sféra	100	120,02	68,51	229,71	146,89	

Revidované výsledky ke dni 10.3.2010

Hodinový výdělek podle podskupin zaměstnání a zaměstnání KZAM-R

Podskupiny zaměstnání a zaměstnání KZAM-R (zveřejněna zaměstnání, která jsou ve své hlavní třídě zastoupena minimálně 1%)	Výběrový soubor		Medián Kč/hod	Diferenciace		Průměr Kč/hod
	počet org. jednotek	počet zaměst.		1. decil Kč/hod	9. decil Kč/hod	
1210 Ředitelé a prezidenti velkých organizací, podniků	1 872	3 000	634,89	199,58	2 091,59	971,76
12105 Vedoucí velké zpracovatelské (průmyslové, výrobní) organizace	678	900	712,61	229,67	1 847,10	954,83
1221 Vedoucí pracovníci v zemědělství, lesnictví, rybářství a mysliv.	239	923	212,12	122,40	433,48	267,58
1222 Vedoucí pracovníci v průmyslu (ve výrobě)	1 602	9 461	308,35	172,50	714,33	398,72
12221 Výrobní, technický náměstek výrobní organizace	691	1 374	422,58	182,18	997,55	544,88
12223 Vedoucí výrobního (provozního) útvaru v energetice	154	795	333,78	197,96	678,71	402,58
12224 Vedoucí výrobního (provozního) útvaru ve strojírenství	518	2 336	304,16	171,33	785,94	407,50
12229 Vedoucí pracovník výrobního útvaru v průmyslu jinde neuved.	582	3 090	294,41	173,22	576,19	352,92
1223 Vedoucí pracovníci ve stavebnictví a zeměměřičství	395	2 251	318,08	172,49	705,19	408,54
1224 Vedoucí pracovníci ve velkoobchodě a v maloobchodě	1 279	11 877	134,36	90,15	311,92	183,54
12241 Vedoucí provozní jednotky obchodu	603	5 002	117,10	89,80	204,68	143,48
12242 Vedoucí oddělení, sektoru obchodního domu	93	927	134,40	88,76	248,48	160,21
12244 Vedoucí provozu v maloobchodě	330	2 061	133,12	77,50	283,39	161,32
12249 Vedoucí pracovník ve velkoobchodě, maloobchodě jinde neuved.	233	2 862	152,53	96,17	301,46	201,05
1226 Ved. pracovníci v dopr., skladování, telekom. a na pošt. úřadech	517	6 146	178,78	131,14	455,34	257,81
12266 Vedoucí provozního útvaru poštovního úřadu, telekomunikací	114	3 872	152,22	127,86	311,53	193,15
12267 Vedoucí provozního útvaru dopravní organizace	196	1 140	271,74	176,61	507,90	318,14
1227 Vedoucí prac. v organ.zaměřených na poskytování obch.služeb	762	4 513	434,13	204,82	1 130,40	587,26
12271 Vedoucí provozu v peněžnictví, v pojišťovnictví	295	1 818	399,61	222,42	1 015,69	547,48
12273 Vedoucí provozního útvaru banky, spořitelny, pojišťovny	250	1 407	498,68	250,49	1 198,69	647,18
1229 Vedoucí pracovníků dílčích celků jinde neuvedení (kult.,zdrav.)	548	3 154	233,25	120,20	530,23	305,55
12299 Vedoucí pracovník dílčího celku jinde neuvedený	466	2 563	215,00	116,28	510,40	291,31
1231 Vedoucí pracovníci finančních a hospodářských útvarů	2 025	5 505	335,23	161,57	902,00	470,51
12311 Ekonomický náměstek (ekonomický ředitel)	1 060	1 254	490,53	195,94	1 333,61	678,32
12319 Vedoucí pracovník finančního, hospodářského útvaru jinde neuved.	358	1 009	324,68	136,55	835,90	438,64
1232 Vedoucí pracovníci personálních útvarů a útvarů průmysl. vztahů	898	1 441	333,56	163,21	842,42	445,30
1233 Vedoucí pracovníci odbytových útvarů (včetně průzkumu trhu)	1 520	4 653	348,45	164,98	897,85	485,56
12331 Obchodní náměstek (obchodní ředitel)	811	1 242	509,95	205,00	1 471,28	729,35
12334 Vedoucí útvaru odbytu (prodeje)	579	1 714	327,36	178,31	659,89	390,57
1235 Vedoucí pracovníci zásobovacích útvarů	918	1 856	261,66	140,22	573,85	326,80
12351 Vedoucí útvaru zásobování, nákupu	727	1 214	287,38	153,71	627,01	361,34
1236 Vedoucí pracovníci výpočetních útvarů	649	1 507	342,95	190,88	801,75	442,14
1237 Vedoucí pracovníci výzkumných a vývojových útvarů	581	2 299	295,21	149,80	614,50	364,29
12379 Vedoucí pracovník výzkumného a vývojového útvaru jinde neuved.	143	947	240,91	123,43	549,12	307,57
1239 Vedoucí pracovníci ostatních útvarů jinde neuvedení	1 018	4 193	262,24	138,15	572,34	336,38
12391 Vedoucí sekretariátu ředitele velké organizace (asistent ředitele)	457	1 024	173,13	110,34	383,22	229,85
12399 Vedoucí pracovník velkého univerzálního útvaru jinde neuved.	474	2 024	288,20	170,00	640,32	382,23
1312 Vedoucí, ředitelé v průmyslu (ve výrobě)	635	1 818	245,33	133,04	574,24	315,76
13122 Vedoucí samostatného výrobního provozu	394	1 046	253,90	143,86	593,59	329,01
1313 Vedoucí, ředitelé ve stavebnictví a zeměměřičství	183	925	280,16	159,86	634,56	381,96
1314 Vedoucí, ředitelé ve velkoobchodu a maloobchodu	1 338	7 512	118,89	76,61	276,28	161,02
13142 Vedoucí maloobchodní prodejny	991	6 166	111,20	73,92	211,42	133,10
13148 Vedoucí pracovník - obchodník	241	891	224,39	95,00	506,40	287,46
1315 Vedoucí, ředitelé v restauracích a hotelích	217	841	136,00	91,55	254,44	160,07
1316 Vedoucí, ředitelé v dopravě, sklad., telekom. a na pošt. úřadech	336	1 526	206,72	144,50	334,82	236,88

Revidované výsledky ke dni 10.3.2010

Hodinový výdělek podle podskupin zaměstnání a zaměstnání KZAM-R

Podskupiny zaměstnání a zaměstnání KZAM-R (zveřejněna zaměstnání, která jsou ve své hlavní třídě zastoupena minimálně 1%)	Výběrový soubor		Medián Kč/hod	Diferenciace		Průměr Kč/hod
	počet org. jednotek	počet zaměst.		1. decil Kč/hod	9. decil Kč/hod	
1317 Vedoucí, ředitelé v podnicích poskytujících obchodní služby	328	1 442	307,77	190,53	595,64	375,06
13174 Vedoucí malé pobočky banky, pojišťovny, spořitelny	190	1 057	305,96	201,11	575,32	370,63
2113 Chemici	119	1 452	159,46	110,74	292,12	184,96
2119 Ostatní vědci a odborníci v příbuzných oborech jinde neuved.	113	1 634	202,32	129,49	352,83	233,10
21191 Vědecký (výzk. a vývoj.) pracovník v oborech technických j. n.	112	1 626	202,57	129,43	352,83	233,14
2131 Projektanti a analytici výpočetních systémů	383	2 794	264,94	150,53	520,10	311,13
2132 Programátoři	701	8 096	235,22	143,45	431,95	269,72
21321 Programátor specialista v oboru výpočetní techniky	190	3 708	258,96	163,40	459,87	294,24
21323 Programátor informačních systémů	225	1 735	228,96	130,14	400,37	254,05
2139 Ostatní odborníci zabývající se výpoč. tech. jinde neuvedení	1 159	6 815	239,79	146,69	438,62	275,17
21392 Inženýr správce integrovaných, informačních systémů, sítí	465	2 018	248,47	156,17	417,93	279,79
21399 Odborník zabývající se výpočetní technikou jinde neuvedený	306	1 580	233,20	136,07	535,28	291,11
2142 Projektanti staveb a areálů, stavební inženýři	481	3 958	211,51	144,00	396,06	251,42
2143 Projektanti elektrotechnických zařízení, elektroinženýři	437	4 070	213,52	137,53	375,61	243,24
21432 Inženýr projektant, konstruktér elektrotech. zařízení, systémů	145	1 497	199,11	129,73	369,08	232,39
2144 Projektanti elektron.systémů a telekom.sítí, inženýři - elektronici	224	2 408	227,51	153,59	428,65	273,07
2145 Projektanti a konstruktéři strojních zařízení, strojní inženýři	542	7 095	194,62	130,95	312,52	214,27
21452 Inženýr projektant, konstruktér průmysl. zařízení, strojů, motorů	297	3 152	188,12	125,43	288,14	200,73
2149 Ostatní architekti, projekt., konstruk.a tech.inženýři (tvůr.prac.)	594	4 860	212,44	139,84	386,41	250,07
21499 Inženýr jinde neuvedený	289	2 346	207,06	134,83	366,29	242,73
2221 Lékaři, ordináři (kromě zubních lékařů)	225	7 657	203,24	120,47	372,58	232,98
22217 Lékař se specializací v oboru jinde neuvedeném	177	3 837	218,35	142,75	385,17	247,14
22219 Lékař jinde neuvedený	105	2 638	170,21	106,62	350,32	208,89
2311 Vědeckopedagogičtí pracovníci	47	20 036	195,95	113,64	435,55	250,32
23112 Profesor vysokoškolský, univerzitní	35	2 239	315,11	171,33	765,00	415,58
23113 Docent	37	4 244	240,91	145,80	529,03	302,36
23114 Odborný asistent vysoké školy, univerzity	40	10 722	180,19	111,65	347,18	213,12
23115 Asistent vysoké školy, univerzity	33	1 932	144,12	90,91	267,86	168,38
2411 Odb. prac. na úseku účetnictví, financí, daní, ap., hlavní účetní	1 691	8 844	214,97	125,93	442,78	263,15
24112 Hlavní, vedoucí účetní	1 016	1 727	208,95	126,55	392,80	241,68
24119 Odborný pracovník účetnictví a financování jinde neuvedený	332	2 069	177,15	108,50	368,73	218,79
2412 Odbor. pracovníci na úseku zaměstnaneckých, personálních věcí	771	2 495	194,13	123,93	364,20	229,65
2413 Odborní pracovníci v bankovníctví a pojišťovnictví	623	19 995	172,54	109,13	385,37	228,09
24132 Bankovní makléř, poradce, expert, dealer	255	8 249	165,84	108,70	333,74	215,39
24135 Odborný pracovník pro úvěrovou administrativu	124	4 144	160,29	109,60	321,77	196,94
24138 Odborný pracovník v pojišťovnictví	163	1 513	195,54	120,28	380,21	231,05
24139 Odborný pracovník bankovníctví a pojišťovnictví jinde neuved.	236	3 451	173,14	102,32	388,52	220,50
2419 Ostatní odborní pracovníci v oblasti podnikání	1 115	10 247	231,01	149,82	423,12	269,32
24192 Odborný pracovník marketingu (zahraničních vztahů)	426	1 776	236,98	136,15	481,00	282,78
24199 Odborný pracovník v oblasti podnikání jinde neuvedený	423	5 899	227,20	158,41	376,04	254,55
2421 Právníci, právní poradci (mimo advokacie a soudnictví)	548	1 495	282,08	171,00	506,19	323,52
2441 Ekonomové - vědecktí pracovníci, specialisté, experti	1 002	5 140	207,66	125,41	409,29	249,20
24415 Odborný ekonom marketingu, obchodu	310	1 461	210,40	136,37	415,19	251,86
2451 Spisovatelé, autoři, kritikové, novináři, redaktori	195	2 577	181,85	113,64	288,50	199,96
24517 Redaktor - publicista	144	1 727	174,29	106,82	268,17	186,96

Revidované výsledky ke dni 10.3.2010

Hodinový výdělek podle podskupin zaměstnání a zaměstnání KZAM-R

Podskupiny zaměstnání a zaměstnání KZAM-R (zveřejněna zaměstnání, která jsou ve své hlavní třídě zastoupena minimálně 1%)	Výběrový soubor		Medián Kč/hod	Diferenciace		Průměr Kč/hod
	počet org. jednotek	počet zaměst.		1. decil Kč/hod	9. decil Kč/hod	
2470 Odborní administrativní pracovníci jinde neuvedení	846	5 234	167,52	102,56	294,75	192,11
24706 Odborný administrativní pracovník podnikatelské organizace	417	2 248	152,82	95,45	280,30	180,39
24709 Odborný administrativní pracovník jinde neuvedený	443	2 438	175,53	114,65	303,80	200,84
3112 Stavební technici	1 148	10 109	183,81	123,45	286,31	198,94
31121 Mistr stavební výroby	490	4 679	190,77	130,40	287,65	203,96
3113 Elektrotechnici	780	9 082	171,04	121,24	269,63	185,24
31131 Mistr elektrotechnické výroby, výroby a rozvodu energie	237	3 378	159,13	126,99	273,07	180,64
3114 Elektronici a technici v radiokomunikacích a telekomunikacích	375	5 938	166,90	118,34	262,82	181,93
31146 Technik, inspektor radiokomunikací, telekomunikací	157	2 632	175,97	129,88	295,66	198,13
3115 Strojírenští technici	1 062	22 705	164,34	110,84	239,55	173,86
31151 Mistr strojírenské výroby	647	6 316	178,74	128,74	242,93	185,08
31155 Strojírenský technik kontrolor jakosti, laborant	395	4 949	147,95	102,74	220,52	158,76
31157 Strojírenský technik technolog, normalizátor	463	4 210	156,04	110,14	236,95	167,51
31159 Strojírenský technik jinde neuvedený	350	2 940	169,07	109,96	242,19	180,02
3116 Chemičtí technici	334	4 414	177,88	109,68	269,32	186,89
3117 Důlní a hutní technici	125	2 927	207,47	144,76	276,60	210,94
3118 Technici v kartografii, kresličí a zeměměřiči	600	3 486	150,80	104,01	229,97	160,68
3119 Ostatní techničtí pracovníci jinde neuvedení	2 574	25 039	158,71	104,32	245,58	171,07
31191 Mistr jinde neuvedený	1 182	8 338	165,68	111,06	243,42	174,22
31199 Technik jinde neuvedený	1 270	8 608	156,02	105,31	245,81	170,09
3121 Poradci ve výpočetní technice	518	6 225	193,38	127,00	420,82	242,18
3122 Operátoři a obsluha výpočetní techniky	959	4 353	156,43	94,51	269,05	173,87
3152 Bezpečnostní tech.a tech. pro kontrolu zdravotní nezávadnosti	1 074	5 943	148,90	96,93	234,44	162,59
31524 Kontrolor (referent) jakosti, kvality a zdravotní nezávadnosti	427	2 601	134,78	91,16	208,04	146,85
3160 Technici železničního provozu	173	9 028	175,78	147,54	207,59	177,89
31606 Výpravčí (dispoziční, vnější služby)	48	4 815	176,04	161,08	193,74	176,62
3211 Technici a laboranti v oblasti biologie a v příbuzných oborech	265	3 489	119,78	87,45	168,97	126,68
3212 Technici v agronomii, v lesnictví a v zemědělství	419	3 885	147,05	99,17	203,65	150,52
3231 Ošetřovatelé, všeobecné zdravotní sestry	163	16 426	124,69	96,00	161,66	128,08
32313 Sestra (zdravotní sestra) (szp)	125	11 726	122,66	95,17	159,86	126,09
3411 Zprostředkovatelé finanč. transakcí, obchodu s cennými papíry	138	2 772	163,93	108,13	294,38	195,28
3412 Pojišťovací agenti	303	4 412	166,56	98,77	300,45	190,84
3415 Obchodní cestující, profes. poradci v obchodě, obch.zástupci	1 791	11 565	184,04	106,94	357,04	218,55
34152 Obchodní zástupce	1 509	8 761	190,54	109,52	370,94	225,99
3416 Nákupčí	1 604	8 406	151,61	97,31	268,39	174,02
34161 Nákupčí (zásobovač, nákupce)	1 286	6 062	153,22	103,97	252,49	171,36
3421 Obchodní agenti	1 581	10 794	156,15	99,66	281,34	181,82
34213 Obchodní referent (referent obchodní služby)	1 251	7 634	149,76	98,70	251,49	167,67
3422 Odbytoví a přepravní agenti	1 764	11 650	145,65	96,35	243,21	167,57
34221 Odbytový agent (odbytář, prodejce)	1 014	7 362	151,93	97,68	260,51	178,06
3431 Odborné sekretářky, sekretáři	1 297	5 573	141,87	88,66	242,66	159,18
3433 Pracovníci v oblasti účetnictví, fakturace, rozpočet., kalkulace	3 501	26 031	144,50	96,60	227,80	158,76
34331 Účetní všeobecný	2 016	8 212	135,24	91,99	203,60	145,38
34332 Účetní mzdový	1 626	3 193	149,16	103,62	218,07	157,91
34333 Účetní finanční	1 162	3 777	147,70	100,76	229,13	161,75

Revidované výsledky ke dni 10.3.2010

Hodinový výdělek podle podskupin zaměstnání a zaměstnání KZAM-R

Podskupiny zaměstnání a zaměstnání KZAM-R (zveřejněna zaměstnání, která jsou ve své hlavní třídě zastoupena minimálně 1%)	Výběrový soubor		Medián Kč/hod	Diferenciace		Průměr Kč/hod
	počet org. jednotek	počet zaměst.		1. decil Kč/hod	9. decil Kč/hod	
34338 Referent kalkulací, cen, rozpočtů	740	2 699	158,23	100,55	254,02	174,28
34339 Referent účetnictví, financování, rozpočetnictví a kalkul. jinde n.	603	3 335	153,56	104,01	242,48	169,30
3436 Referenti osobních oddělení	1 124	3 146	154,89	101,15	252,96	172,15
3439 Ostatní odborní administrativní pracovníci jinde neuvedení	2 149	16 235	143,44	92,71	236,53	160,58
34399 Referent administrativy jinde neuvedený	1 090	9 032	135,88	88,94	214,98	149,00
4113 Pracovníci přípravy dat výpočetní techniky	337	2 548	110,94	77,37	170,62	119,10
41131 Operátor počítače pro vkládání dat	155	1 507	114,84	77,36	168,22	120,11
4115 Sekretářky, sekretáři	2 236	10 890	124,83	82,56	201,62	137,21
41151 Sekretářka, sekretář	1 422	4 677	131,04	89,45	209,83	143,54
41159 Administrativní pracovník jinde neuvedený	1 122	5 931	118,47	79,36	194,69	131,78
4121 Nižší účetní	945	3 529	116,23	79,12	185,61	126,06
41217 Fakturant (úředník faktur)	427	1 280	108,98	76,99	160,34	116,31
4123 Nižší finanční, daňoví úředníci a úředníci v příbuzných oborech	260	2 453	164,61	81,68	262,33	178,59
41233 Nižší úředník peněžnictví	180	1 399	147,92	68,48	234,05	157,18
4131 Úředníci ve skladech	2 386	21 348	108,83	74,75	157,48	114,23
41311 Vedoucí malého skladu, skladmistr	682	1 630	136,89	91,87	209,66	146,94
41312 Skladník (úředník)	1 441	8 799	108,62	76,09	156,35	114,10
41314 Úředník expedice, expedient	593	3 967	102,85	69,23	145,34	106,28
41315 Operátor skladů	426	4 901	108,62	80,33	144,23	111,37
41319 Úředník skladu jinde neuvedený	310	1 539	101,10	66,31	162,32	107,83
4132 Úředníci ve výrobě (např. výrobní plánovači)	640	3 739	127,44	87,23	199,59	137,96
41323 Dílenský plánovač výroby	287	1 479	125,05	87,42	191,28	134,00
4133 Úředníci v dopravě a v přepravě (dispečeri, kontrolori apod.)	642	5 659	145,89	103,35	235,65	160,47
41331 Dispečer dopravy a přepravy, komerční dispečer	393	2 315	146,34	101,35	218,58	153,39
4142 Poštovní doručovatelé, úředníci v třídárnách	151	18 166	103,32	88,54	136,65	109,02
41421 Doručovatel poštovních zásilek, tisku	83	12 582	99,09	87,75	127,06	103,79
41428 Úředník třídění poštovních zásilek	28	1 902	120,99	104,20	143,24	122,63
41429 Provozní pracovník pošty jinde neuvedený	82	2 497	107,25	88,40	137,53	110,84
4190 Ostatní nižší úředníci jinde neuvedení	429	2 052	123,28	80,83	210,15	137,27
4211 Pokladníci (v bankách, pojišťovnách, spořitelnách, na poště)	851	3 793	119,17	89,60	162,39	125,05
42111 Pokladník v bance	184	1 608	119,44	98,32	165,19	127,42
4212 Úředníci na přepážkách a směnárníci	558	12 423	125,76	99,56	169,61	133,02
42122 Úředník u přepážky v bance	161	1 922	131,49	96,79	222,98	148,27
42123 Úředník u přepážky v pojišťovně	231	1 267	115,24	55,85	210,64	127,92
4213 Pokladníci v obchodě, společném stravování apod.	677	14 989	79,66	62,42	105,04	82,58
42131 Pokladník v obchodě	389	7 752	77,69	62,84	104,21	81,57
42134 Pokladník v maloobchodní prodejně	236	5 496	83,31	65,33	105,07	84,91
4214 Prodavači vstupenek, jízdenek apod.	149	2 722	126,47	103,18	153,04	127,64
42143 Pokladník, prodavač jízdenek v osobní dopravě	59	2 072	126,21	106,33	152,49	127,42
4215 Bookmakeři, krupiéři a úředníci sázkových kanceláří	239	3 073	85,83	70,00	158,55	104,17
42156 Úředník sázkové kanceláře	227	2 621	82,76	69,31	120,72	91,39
4222 Recepční	546	2 926	99,34	50,64	147,72	101,96
42222 Recepční	480	2 169	103,27	73,51	145,95	107,85
4223 Telefonisté	294	3 100	119,57	73,18	191,98	128,98
42238 Úředník pro vyřizování dotazů, telefonista	52	1 653	118,91	76,75	189,69	128,24

Revidované výsledky ke dni 10.3.2010

Hodinový výdělek podle podskupin zaměstnání a zaměstnání KZAM-R

Podskupiny zaměstnání a zaměstnání KZAM-R (zveřejněna zaměstnání, která jsou ve své hlavní třídě zastoupena minimálně 1%)	Výběrový soubor		Medián Kč/hod	Diferenciace		Průměr Kč/hod
	počet org. jednotek	počet zaměst.		1. decil Kč/hod	9. decil Kč/hod	
4224 Informátoři	152	1 365	118,10	81,95	175,47	126,30
5111 Obsluhující pracovníci v dopravě a stevardi	14	1 553	334,03	87,08	523,38	299,77
5112 Vlakvedoucí, vlakové čety, průvodčí (vč. palubních průvodčí)	43	3 469	164,70	145,90	182,62	164,13
51121 Vlakvedoucí vlaku osobní dopravy	34	2 836	165,87	151,95	181,94	166,56
5121 Pracovníci dohlížející nad obsluhujícím personálem, hospodyně	298	2 837	80,60	61,00	145,53	93,34
51214 Provozář stravovací, ubytovací jednotky	115	1 878	73,00	60,00	123,21	83,36
5122 Kuchaři	630	8 936	81,87	57,41	132,65	91,04
51222 Kuchař	543	4 748	85,25	61,05	132,14	92,54
51228 Pomocný kuchař	283	2 159	65,97	51,72	95,57	71,12
51229 Kuchař jinde neuvedený	55	1 057	87,97	67,19	136,17	96,57
5123 Čišníci, servírky	192	2 685	86,77	54,29	124,96	89,86
51232 Číšník, servírka	167	2 193	85,63	54,55	120,31	87,56
5132 Pečovatelé a pomoc.ošetřovatelé v zařiz.soc.pěče, v nemocnicích	118	6 382	82,19	64,43	110,25	85,91
51324 Ošetřovatel, ošetřovatelka (nzp)	77	1 107	90,06	71,00	118,04	92,72
51326 Sanitář, sanitářka (nzp)	106	4 614	80,36	63,40	106,34	83,50
5161 Hasiči, požárníci	92	2 362	151,44	107,16	201,77	153,55
51612 Hasič podnikového sboru	71	1 487	143,68	103,87	201,33	148,88
5169 Ostatní pracovníci ochrany a ostrahy jinde neuvedení	725	18 583	67,00	54,72	112,40	77,06
51691 Strážný, člen závodní stráže	343	7 921	66,34	54,00	107,81	75,21
51699 Pracovník ochrany majetku a osob jinde neuvedený	367	10 277	66,76	54,84	110,71	76,68
5211 Prodavači v obchodech	2 352	54 056	80,17	58,58	121,45	86,93
52111 Prodavač smíšeného zboží	300	9 819	80,20	61,77	106,71	83,42
52112 Prodavač potravinářského zboží	864	24 506	71,81	55,44	99,03	76,08
52113 Prodavač průmyslového zboží	241	3 939	105,28	77,94	172,46	116,28
52114 Prodavač drogistického zboží, kosmetiky	248	2 522	83,98	61,17	119,96	88,27
52115 Prodavač textilu, obuvi	236	4 756	96,42	77,05	125,38	100,07
52119 Prodavač jinde neuvedený	570	6 091	89,84	62,23	139,61	95,14
6111 Pěstitelé polních plodin	73	557	78,17	59,49	116,78	84,86
61118 Zemědělský dělník v rostlinné výrobě	66	503	77,84	59,73	115,35	84,38
6112 Ovocnáři, vinaři, chmelaři a ostatní pěst.plodin rost.na stromech	17	218	82,22	65,57	116,15	87,82
61128 Zemědělský dělník v ovocnářství, chmelařství	8	90	85,43	61,54	117,12	88,89
6113 Zahradníci a pěstitelé zahradních plodin a sazenic	110	591	90,62	65,00	134,07	96,16
61131 Zahradník	101	446	92,35	65,94	132,27	96,54
61138 Zemědělský dělník v zahradnictví	12	134	87,42	60,70	137,30	96,35
6121 Chovatelé hospodářských zvířat (kromě drůbeže a včel)	143	2 648	99,33	73,61	133,88	102,62
61211 Chovatel skotu	43	612	97,26	75,48	130,81	101,27
61212 Chovatel prasat	28	252	86,42	64,71	107,03	87,92
61218 Zemědělský dělník ošetřovatel hospodářských zvířat	102	1 719	102,44	74,98	135,45	105,10
6122 Chovatelé drůbeže	29	652	85,84	65,54	117,05	89,53
61228 Zemědělský dělník ošetřovatel drůbeže	20	532	88,86	65,56	120,98	91,97
6124 Chovatelé hospodářských zvířat, drůbeže, včel apod.	8	106	97,78	78,35	141,39	102,45
61248 Zemědělský dělník ošetřovatel hospodářských zvířat, drůbeže ap.	7	104	97,87	78,35	141,39	102,54
6129 Ostatní chovatelé, ošetřovatelé zvířat jinde neuvedených (v rezerv.)	24	185	99,60	72,20	142,05	104,93
61299 Chovatel a ošetřovatel zvířat jinde neuvedený	9	80	117,83	74,85	150,31	116,92
6141 Dělníci pro pěstění a ošetřování lesa	106	1 279	79,64	59,83	117,42	85,36

Revidované výsledky ke dni 10.3.2010

Hodinový výdělek podle podskupin zaměstnání a zaměstnání KZAM-R

Podskupiny zaměstnání a zaměstnání KZAM-R (zveřejněna zaměstnání, která jsou ve své hlavní třídě zastoupena minimálně 1%)	Výběrový soubor		Medián Kč/hod	Diferenciace		Průměr Kč/hod
	počet org. jednotek	počet zaměst.		1. decil Kč/hod	9. decil Kč/hod	
61411 Pěstitel, šlechtitel lesa	17	290	79,26	58,35	151,03	90,08
61414 Lesní školkař	23	96	67,27	55,00	95,01	75,43
61418 Lesní dělník v zalesňování	24	380	77,86	63,40	112,20	83,77
61419 Dělník pro pěstění a ošetřování lesa jinde neuvedený	39	377	84,71	60,62	115,77	86,99
6142 Dělníci pro těžbu dřeva (kromě obsluhy pojezdových zařízení)	64	869	105,90	76,92	156,98	112,70
61421 Lesní mechanizátor	22	255	112,41	71,50	160,63	117,30
61422 Dřevorubec	28	313	112,27	83,76	164,02	118,04
61423 Lesní manipulát, těžař	25	187	101,65	77,68	152,45	108,15
61428 Lesní dělník pro těžbu dřeva	20	84	87,34	71,43	117,27	94,44
7111 Horníci, lamači pro uhelné doly	6	4 055	161,62	73,70	221,49	155,74
71118 Horník dělník v uhelných dolech	5	2 720	151,21	58,54	215,03	142,60
7122 Zedníci, kameníci, omítkáři	616	6 965	113,09	82,12	160,70	118,20
71221 Zedník	515	4 771	110,50	82,60	152,40	114,61
7129 Ost. stavební dělníci hlavní stav. výroby a prac.v ost. oborech	398	4 764	119,32	88,03	164,52	124,24
71299 Stavební dělník hlavní stavební výroby jinde neuvedený	198	3 608	123,36	88,77	168,01	127,06
7136 Instalatěři, potrubáři, stavební zámečníci, klempíři	740	6 426	126,34	93,01	167,62	128,40
7137 Stavební a provozní elektrikáři	548	3 102	130,40	89,68	177,89	133,52
7142 Lakýrníci a pracovníci v přibuzných oborech	344	3 479	130,66	91,10	183,33	136,21
7212 Svářeči, řezači plamenem a páječi	551	12 958	139,50	100,65	178,86	140,80
72122 Svářeč v ochranné atmosféře	174	4 493	137,83	98,69	180,49	140,49
72129 Svářeč kovů a páječ jinde neuvedený	167	3 596	147,99	106,69	175,45	145,08
7213 Výrobci a opraváři výrobků a dílů z plechů	193	3 396	134,21	87,67	178,46	135,20
7221 Kováři, obsluha kováčích lisů, obsluha bucharů	182	3 614	123,23	84,23	175,05	127,27
7222 Nástrojaři, kovomodeláři, kovodělníci, zámečníci	1 706	42 788	126,16	87,55	177,54	130,45
72221 Nástrojař	365	3 646	139,47	100,00	192,39	143,79
72222 Zámečník, zámečník strojů	618	12 598	122,12	88,66	173,56	128,30
72223 Provozní zámečník, údržbář	1 277	16 578	132,96	95,24	183,33	136,85
72228 Strojírenský dělník (převážně ruční)	277	7 702	114,79	78,11	160,66	118,66
7223 Seřizovači a obsl. obráběcích strojů (kromě autom. a poloaut.)	743	21 981	128,22	89,23	176,12	131,64
72231 Soustružník kovů - seřizovač a obsluha	579	6 639	131,68	94,38	183,75	136,84
72232 Frézař kovů - seřizovač a obsluha	321	3 430	133,85	96,31	185,30	138,54
72237 Seřizovač kovoobráběcích strojů	161	2 738	131,20	94,47	170,31	132,96
72238 Strojírenský dělník seřizování a obsluhy obráběcích strojů	104	2 701	103,88	68,85	159,58	109,72
72239 Seřizovač a obsluha kovoobráběcích strojů jinde neuvedený	118	2 702	131,26	100,91	175,49	134,75
7224 Brusiči, leštiči a ostříči nástrojů	298	3 000	111,14	75,45	152,30	112,67
7231 Mechanici a opraváři motorových vozidel	704	7 349	127,85	91,42	175,88	132,14
7234 Mechanici a opraváři kolejových vozidel	137	5 771	130,51	98,58	162,36	131,51
7235 Mechanici a opraváři obráběcích, zeměd. strojů a prům. zařízení	805	15 301	138,28	91,59	196,34	142,83
72351 Mechanik, opravář průmyslových, výrobních strojů a zařízení	385	6 430	134,81	97,00	187,17	140,23
72359 Mechanik opravář a seřizovač prům. strojů a zařízení jinde neuv.	176	4 777	149,00	89,67	201,61	147,73
7239 Ostatní mechanici a opraváři strojů a zařízení bez elektro j.n.	476	6 656	125,84	87,08	173,64	130,13
72397 Kontrolor výroby strojírenské (dělník)	232	4 729	123,25	84,95	167,33	126,52
7241 Elektromech., opraváři a seřizovači různých typů elektr. zařízení	1 558	35 189	114,19	73,91	175,97	120,85
72413 Elektromechanik strojů a zařízení	345	4 293	140,66	97,66	194,20	143,60
72415 Provozní elektromechanik	987	9 017	142,64	100,31	198,40	147,08

Revidované výsledky ke dni 10.3.2010

Hodinový výdělek podle podskupin zaměstnání a zaměstnání KZAM-R

Podskupiny zaměstnání a zaměstnání KZAM-R (zveřejněna zaměstnání, která jsou ve své hlavní třídě zastoupena minimálně 1%)	Výběrový soubor		Medián Kč/hod	Diferenciace		Průměr Kč/hod
	počet org. jednotek	počet zaměst.		1. decil Kč/hod	9. decil Kč/hod	
72418 Dělník v elektrotechnice	100	14 829	93,54	66,30	122,60	94,51
7242 Mechanici, opraváři a seřizovači elektr. částí aut, letadel, lodí	184	2 852	129,80	99,25	168,17	133,59
7243 Mechanici, seřizovači, opraváři elektronických zařízení	369	8 200	113,39	76,40	176,84	121,25
7246 Montéři a opraváři silnoproudých elektrických vedení	144	3 885	147,80	112,19	187,58	150,56
7321 Výrobci hrnčič., porcel. zboží, žáruvzd.výrobků, brus.kotoučů	45	2 672	105,02	61,43	158,39	107,44
7322 Dělníci při výrobě skla, skláři vč. brusičů a leštičů	44	3 573	102,72	71,50	151,02	108,04
7411 Zpracovatelé masa, ryb vč. uzenářů a konzervovačů masa a ryb	192	4 881	103,31	77,09	146,47	108,16
7412 Zpracovatelé pekárenských a cukrářských výrobků	233	4 238	80,10	58,49	108,67	83,17
7422 Umělečtí truhláři, řezbáři, výrobci a opraváři výrobků ze dřeva	217	2 782	99,88	70,81	147,82	106,48
7439 Ost. dělníci při výrobě textilu, oděvů a výrobků z kůží, kožešin	81	3 653	97,40	63,83	146,60	102,61
74398 Dělník textilní výroby jinde neuvedený	62	3 200	99,97	65,00	148,26	103,82
8111 Obsluha důlního zařízení a razicích štítů	69	4 548	169,15	114,53	242,37	175,60
8121 Obsluha zařízení při hutní výrobě kovů obsluha pecí a konvertorů	30	3 301	157,98	103,39	196,11	154,73
8122 Obsluha zařízení ve slévárnictví (taviči, slévači)	110	4 955	119,33	80,71	170,18	122,69
8125 Obsluha zařízení na tváření kovů ve válcovnách	50	5 600	151,64	109,23	183,00	148,95
8139 Obsluha ostatních zařízení na výrobu skla a keramiky	70	4 345	139,69	94,54	188,78	140,61
8159 Obsluha ostatních zařízení při chemické výrobě jinde neuvedená	320	5 302	132,60	93,03	215,62	144,45
8161 Obsluha zařízení při výrobě a rozvodu elektřiny	138	3 485	169,80	118,09	224,28	171,10
8163 Obsluha zařízení při úpravě, čištění a rozvodu vody	431	5 396	124,59	90,29	166,13	127,14
8171 Obsluha automatických nebo poloautomatic. montážních linek	191	9 482	106,81	77,25	150,20	110,29
81711 Obsluha poloaut., automatické mont. linky ve strojírenské vyr.	56	5 137	108,78	80,37	156,00	112,82
8211 Obsluha automat. nebo poloaut. obráběcích strojů (kromě 722)	423	12 915	119,37	78,59	169,42	121,63
82119 Obsluha poloaut., automatického kovoobráběcího stroje jinde n.	197	5 675	114,42	75,31	152,71	115,03
8223 Obsluha strojů při konečné úpravě a nanášení ochran. povlaků	191	3 242	123,51	79,70	163,91	124,20
8231 Obsluha strojů na výrobu pryžových výrobků (např. obuvi)	61	8 916	126,85	90,00	166,29	128,50
8232 Obsluha strojů na výrobu plastových výrobků (vč. laminování)	143	9 601	103,57	72,38	143,37	106,90
82321 Plastikář - strojník lisování plastů	65	3 476	95,18	67,25	142,40	100,93
82329 Obsluha strojů na výrobu plastových výrobků jinde neuvedená	71	4 380	104,83	73,01	141,26	107,20
8274 Obsluha strojů na zpracování mouky, výrobu pečiva, čokolády	63	4 189	99,30	67,10	139,37	102,18
8281 Montážní dělníci montující mechanická zařízení (stroje, vozidla)	217	25 959	116,50	80,89	155,42	118,15
82811 Montážní dělník mechanických zařízení	35	4 783	118,46	84,32	147,23	117,97
82816 Dělník montážní linky vozidel, stavebních, zemních strojů	17	5 333	145,92	83,00	168,72	137,33
82819 Montážní dělník jinde neuvedený	144	13 619	107,72	78,50	143,23	109,80
8282 Montážní dělníci montující elektrická zařízení	121	11 405	91,21	67,40	129,74	96,36
82829 Montážní dělník elektrického a energetického zařízení jinde n.	38	7 305	89,95	65,87	117,64	91,42
8283 Montážní dělníci montující elektronická zařízení	52	5 824	90,68	63,00	118,56	91,27
8284 Montážní dělníci montující výrobky z kovů, pryže a plastů	108	8 030	98,55	68,80	129,93	100,44
82849 Montážní dělník výrobků z kovů, plastů, pryže vč. jejich kombinací jinde	87	6 855	100,23	70,19	130,25	101,92
8287 Montážní dělníci montující výrobky z kombinovaných materiálů	61	3 217	90,60	53,10	135,52	92,08
8290 Obsluha jiných stacionárních zařízení a ostatní montážní dělníci	220	4 988	110,98	75,27	167,89	116,70
8311 Strojvedoucí	186	8 809	184,58	142,47	200,61	179,28
83112 Strojvedoucí lokomotivy, vlaku	100	7 299	186,05	160,83	200,60	182,40
8313 Dělníci zabezpečující sestavování vlaků (brzdaři, výhybkáři)	185	8 345	137,33	116,73	154,46	136,36
8321 Řidiči osobních a malých dodávkových automobilů, taxikáři	792	3 244	114,80	79,90	174,28	122,49
8323 Řidiči autobusů, trolejbusů a tramvajů	108	16 124	116,72	91,46	161,94	122,75

Revidované výsledky ke dni 10.3.2010

Hodinový výdělek podle podskupin zaměstnání a zaměstnání KZAM-R

Podskupiny zaměstnání a zaměstnání KZAM-R (zveřejněna zaměstnání, která jsou ve své hlavní třídě zastoupena minimálně 1%)	Výběrový soubor		Medián Kč/hod	Diferenciace		Průměr Kč/hod
	počet org. jednotek	počet zaměst.		1. decil Kč/hod	9. decil Kč/hod	
83231 Řidič autobusu v městské hromadné dopravě	42	5 595	138,33	100,51	166,14	136,40
83232 Řidič autobusu v silniční dopravě osob	59	5 943	101,84	87,16	121,62	103,79
8324 Řidiči nákladních automobilů a tahačů	1 498	22 391	112,59	74,12	158,46	115,78
83242 Řidič nákladního automobilu v zahraniční dopravě (TIR)	63	3 619	87,57	58,59	119,65	90,12
83243 Řidič nákladního automobilu	1 269	14 931	116,55	80,09	159,25	119,07
8332 Obsluha zemních a příbuzných strojů	490	5 276	136,19	100,81	178,09	139,33
8333 Obsluha jeřábů, zdvihacích a podobných manipulačních zařízení	397	5 106	115,13	79,64	162,69	119,58
8334 Obsluha vysokozdvizných a ostatních motorových vozíků	1 064	15 944	116,11	85,22	153,03	118,85
83341 Řidič vysokozdvizných vozíků	702	10 359	115,72	85,54	152,54	118,59
83349 Řidič motorových vozíků jinde neuvedený	375	4 951	117,50	84,88	153,99	119,64
9132 Pomocníci a uklízeči v kancelářích, hotelích, nemocnicích ap.	2 327	21 198	63,25	49,81	93,03	68,46
91321 Pomocník, uklízeč v kancelářích	979	3 885	66,62	50,24	95,94	70,76
91323 Uklízeč výrobních prostor, skladů, svačárna	663	3 460	64,30	50,79	92,57	69,27
91324 Pomocník, uklízeč ve zdravotnickém zařízení	167	3 114	58,09	49,63	72,68	60,25
91325 Pomocník, uklízeč v hotelu, v restauraci, pokojská	167	1 999	69,86	54,71	100,96	74,66
91327 Pomocník, uklízeč ve službách	280	3 623	57,24	48,55	82,40	63,41
91329 Pomocník, uklízeč jinde neuvedený	406	3 399	65,40	49,00	100,56	71,47
9141 Domovníci, správci domu	378	945	93,66	56,44	148,73	101,27
9152 Vrátní, hlídači, uváděči a šatnářky	713	6 413	66,21	51,91	99,41	72,05
91521 Vrátný	523	3 905	69,31	51,58	105,78	75,58
91522 Hlídač	213	2 131	62,10	53,19	85,40	66,58
9161 Sběrači odpadků, popeláři	50	1 316	91,27	59,01	129,06	93,92
91613 Popelář	31	848	107,07	70,93	132,98	104,20
9162 Metaři, čističi záchodků, žump, kanálů a podobných zařízení	84	832	106,59	66,13	141,41	103,52
9311 Pomocní a nekvalif. dělníci v dolech a lomech a v příb. oborech	19	1 549	135,53	95,11	180,17	136,05
9312 Pomocní a nekvalif. dělníci na stavbách a údržbě silnic, přehrad	139	1 134	116,41	78,96	160,26	118,60
9321 Pomocní a nekvalifikovaní montážní a manipulační dělníci	926	19 656	89,40	58,27	132,05	93,27
93211 Manipulační dělník v průmyslu (ve výrobě)	624	7 631	94,67	66,39	136,43	98,62
93212 Pomocný dělník v průmyslu (ve výrobě)	356	8 454	91,10	61,63	131,12	94,53
93213 Pomocný montážní dělník	66	973	72,62	48,11	129,82	81,44
93219 Nekvalifikovaný montáž. a manipul. pracovník v průmyslu j.n.	108	2 255	69,64	48,10	112,91	75,09
9322 Ruční baliči a pytlovači	188	2 948	86,08	56,61	127,88	89,76
93221 Balíč ruční	162	2 580	84,80	55,99	125,12	88,38
9323 Dělníci nádvorní skupiny (pomocní montěři)	258	4 486	91,84	59,04	128,26	94,16
93239 Nekvalifikovaný pracovník jinde neuvedený	104	3 853	93,81	60,03	129,87	95,80
9333 Vazači a nosiči břemen, přístavní dělníci (dokaři)	210	1 536	105,08	72,99	149,93	109,01
9339 Pomocní a nekvalif. pracovníci v dopravě, ve skladech, v telek.	1 236	17 107	94,53	69,05	132,65	98,69
93391 Pomocný, manipulační dělník v dopravě	159	1 248	100,79	71,21	136,31	103,30
93393 Pomocný skladník	908	10 192	96,59	69,76	132,71	100,12
93397 Pomocný pracovník obchodního provozu	185	2 330	82,09	61,60	111,09	85,85
93399 Nekvalifikovaný pracovník v dopravě, skladech, telekomun. j. n.	173	2 602	97,13	73,40	136,60	101,88

4. čtvrtletí 2008

ISPV - podnikatelská sféra

PS-V6

Revidované výsledky ke dni 10.3.2010

Hodinový výdělek podle kategorií zaměstnání

Kategorie zaměstnání	Struktura zaměst.	Medián	Diferenciace		Průměr
			1. decil	9. decil	
	%	Kč/hod	Kč/hod	Kč/hod	Kč/hod
D Manuální pracovníci	56,2	103,55	61,48	162,11	109,47
T Nemanuální pracovníci	43,8	152,17	88,66	319,09	194,92
Relace D/T (%)		68,0	69,3	50,8	56,2
C E L K E M Č R - podnikatelská sféra	100	120,02	68,51	229,71	146,89

manuální pracovníci - zaměstnanci s převážně manuálním charakterem práce (hlavní třída KZAM-R 6-9 a vybraná zaměstnání hl. třídy 5)

nemanuální pracovníci - zaměstnanci s převážně nemanuálním charakterem práce (hlavní třída KZAM-R 1-4 a vybraná zaměstnání hl. třídy 5)

4. čtvrtletí 2008

ISPV - podnikatelská sféra

PS-V7

Revidované výsledky ke dni 10.3.2010

Hodinový výdělek podle секcí ekonomických činností CZ-NACE

Sekce CZ-NACE	Struktura zaměst.	Medián	Diferenciace		Průměr	
			1. decil	9. decil		
	%	Kč/hod	Kč/hod	Kč/hod	Kč/hod	
CZ-NACE						
A Zemědělství, lesnictví a rybářství	01-03	3,6	102,28	68,71	168,35	114,43
B Těžba a dobývání	05-09	1,7	146,62	94,98	225,55	161,23
C Zpracovatelský průmysl	10-33	40,1	116,91	71,88	201,60	136,02
D Výroba a rozvod elektřiny, plynu, tepla	35	1,1	172,02	89,39	292,03	198,36
E Zásobování vodou, činnosti související s odpady	36-39	1,7	115,66	68,34	186,79	128,67
F Stavebnictví	41-43	7,2	124,46	77,59	226,74	146,92
G Obchod, opravy motorových vozidel	45-47	13,9	110,49	63,19	241,17	143,84
H Doprava a skladování	49-53	8,0	130,27	86,57	200,06	151,35
I Ubytování, stravování a pohostinství	55-56	2,3	83,91	49,43	158,91	99,10
J Informační a komunikační činnosti	58-63	3,5	191,07	102,10	429,05	244,41
K Peněžnictví a pojišťovnictví	64-66	2,5	180,52	102,91	433,71	246,07
L Činnosti v oblasti nemovitostí	68	0,7	123,55	69,70	215,99	140,74
M Profesní, vědecké a technické činnosti	69-75	3,1	166,42	91,00	330,58	208,71
N Administrativní a podpůrné činnosti	77-82	4,1	78,70	50,50	166,38	100,29
O Veřejná správa, obrana, sociální zabezpečení	84	0,3	159,54	112,50	314,90	199,99
P Vzdělávání	85	2,2	146,16	82,76	325,95	187,97
Q Zdravotní a sociální péče	86-88	3,0	114,49	68,32	206,63	133,65
R Kulturní, zábavní a rekreační činnosti	90-93	0,7	101,17	61,97	194,68	124,65
S Ostatní činnosti	94-96	0,3	84,08	56,73	137,54	92,42
C E L K E M Č R - podnikatelská sféra	100	120,02	68,51	229,71	146,89	

4. čtvrtletí 2008

ISPV - podnikatelská sféra

PS-V8

Revidované výsledky ke dni 10.3.2010

Hodinový výdělek
podle pohlaví

Pohlaví		Struktura zaměst. %	Medián Kč/hod	Diferenciace		Průměr Kč/hod
				1. decil Kč/hod	9. decil Kč/hod	
M	Muž	60,2	132,04	79,11	254,50	163,62
Ž	Žena	39,8	102,79	61,21	190,94	121,60
Relace Ž/M (%)			77,8	77,4	75,0	74,3
C E L K E M Č R - podnikatelská sféra		100	120,02	68,51	229,71	146,89

4. čtvrtletí 2008

ISPV - podnikatelská sféra

PS-V9

Revidované výsledky ke dni 10.3.2010

Hodinový výdělek
podle krajů

Kraj NUTS 3		Struktura zaměst. %	Medián Kč/hod	Diferenciace		Průměr Kč/hod
				1. decil Kč/hod	9. decil Kč/hod	
CZ010	Hlavní město Praha	18,2	153,92	79,93	351,11	204,63
CZ020	Středočeský	10,0	127,51	70,00	223,50	147,44
CZ031	Jihočeský	5,9	107,36	66,28	189,13	124,65
CZ032	Plzeňský	5,4	120,14	74,31	208,53	138,72
CZ041	Karlovarský	2,6	104,00	64,39	184,42	121,15
CZ042	Ústecký	6,7	116,53	66,01	205,92	136,22
CZ051	Liberecký	3,8	115,14	67,15	200,00	131,19
CZ052	Královéhradecký	4,7	112,31	68,83	190,84	128,65
CZ053	Pardubický	4,8	110,61	69,21	197,52	129,50
CZ063	Vysočina	4,7	109,13	64,97	188,41	125,86
CZ064	Jihomoravský	10,9	116,23	67,41	233,88	144,37
CZ071	Olomoucký	5,6	113,49	68,73	194,71	130,46
CZ072	Zlínský	5,7	110,72	68,56	183,53	125,14
CZ080	Moravskoslezský	10,9	118,78	66,61	204,81	135,77

Revidované výsledky ke dni 10.3.2010

Dynamika mediánu hodinového výtěžku podle hlavních tříd zaměstnání KZAM-R

Hlavní třída zaměstnání KZAM-R	Meziroční index				Průměrný index ¹⁾
	IV.Q.2005/ IV.Q.2004	IV.Q.2006/ IV.Q.2005	IV.Q.2007/ IV.Q.2006	IV.Q.2008/ IV.Q.2007	
	%	%	%	%	
1 Zákodárci, vedoucí a řídicí pracovníci	104,8	106,0	103,2	105,5	104,9
2 Vědečtí a odborní duševní pracovníci	107,1	105,3	105,8	104,2	105,6
3 Techničtí, zdravotničtí a pedagogičtí pracovníci	106,1	104,7	105,7	104,8	105,3
4 Nižší administrativní pracovníci	108,7	105,7	103,5	108,4	106,5
5 Provozní pracovníci ve službách a obchodu	107,5	104,3	108,0	106,1	106,5
6 Dělníci v zemědělství, lesnictví a rybářství	105,4	106,9	114,6	105,1	107,9
7 Řemeslníci, výrobci a zpracovatelé	106,2	104,3	107,9	105,8	106,0
8 Obsluha strojů a zařízení	105,7	102,4	107,3	105,0	105,1
9 Pomocní a nekvalifikovaní pracovníci	107,6	100,3	106,4	103,5	104,4
C E L K E M Č R - podnikatelská sféra	106,1	104,0	107,0	105,9	105,8

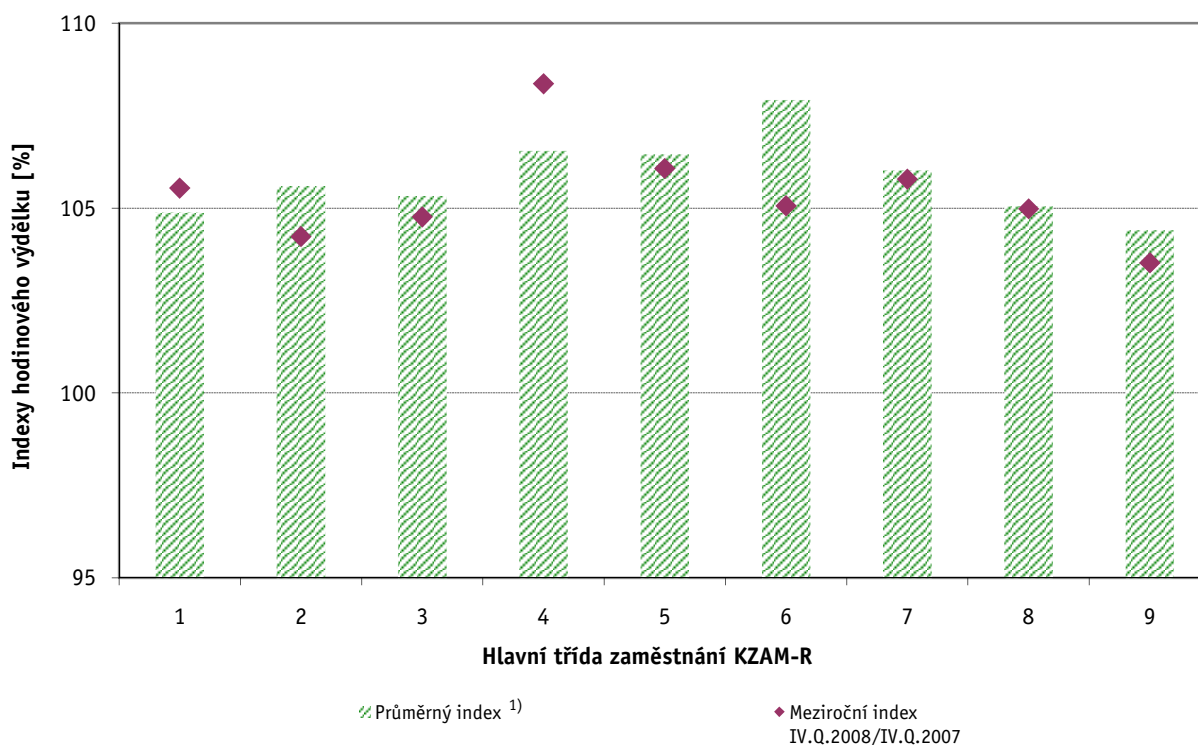

Vysvětlivky:

1) Průměrný index byl vypočten jako geometrický průměr indexů za období IV.Q.2004 až IV.Q.2008

Revidované výsledky ke dni 10.3.2010

Dynamika mediánu hodinového výtěžku podle vzdělání

Vzdělání		Meziroční index				Průměrný index ¹⁾
		IV.Q.2005/ IV.Q.2004	IV.Q.2006/ IV.Q.2005	IV.Q.2007/ IV.Q.2006	IV.Q.2008/ IV.Q.2007	
		%	%	%	%	
KKOV						
Základní a nedokončené	A-C	104,2	103,0	107,6	104,7	104,9
Střední bez maturity	D,E,H,J	105,5	103,8	107,7	105,3	105,5
Střední s maturitou	K-M	105,6	103,2	105,7	105,7	105,0
Vyšší odborné a bakalářské	N,R	106,6	101,3	107,7	105,4	105,2
Vysokoškolské	T,V	104,7	106,5	104,8	103,7	104,9
C E L K E M Č R - podnikatelská sféra		106,1	104,0	107,0	105,9	105,8

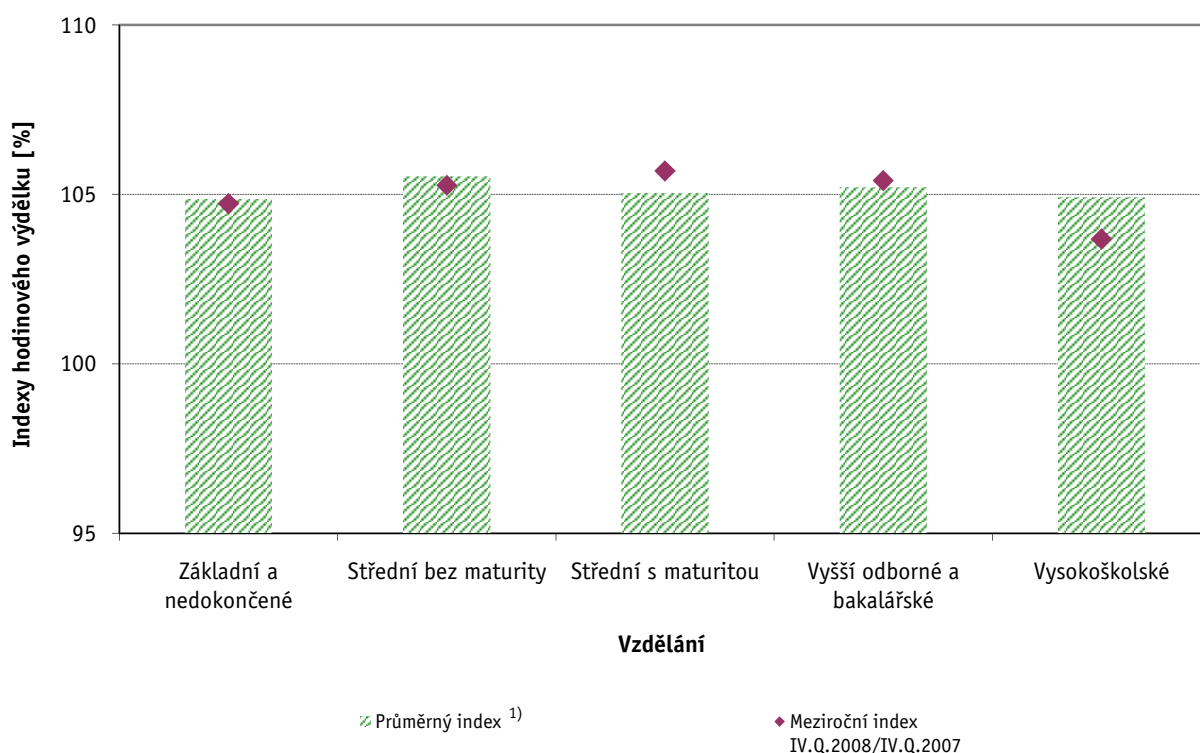

Vysvětlivky:

1) Průměrný index byl vypočten jako geometrický průměr indexů za období IV.Q.2004 až IV.Q.2008

Revidované výsledky ke dni 10.3.2010

Dynamika mediánu hodinového výtěžku podle věkových kategorií

Věková kategorie	Meziroční index				Průměrný index ¹⁾
	IV.Q.2005/ IV.Q.2004	IV.Q.2006/ IV.Q.2005	IV.Q.2007/ IV.Q.2006	IV.Q.2008/ IV.Q.2007	
	%	%	%	%	
do 20 let	107,1	104,5	111,4	105,4	107,0
20 - 29 let	106,4	103,7	107,4	106,4	106,0
30 - 39 let	105,9	105,4	107,1	106,3	106,1
40 - 49 let	106,3	104,5	106,6	106,0	105,8
50 - 59 let	105,2	103,9	106,1	105,6	105,2
60 a více let	108,5	102,0	108,5	105,3	106,0
C E L K E M Č R - podnikatelská sféra	106,1	104,0	107,0	105,9	105,8

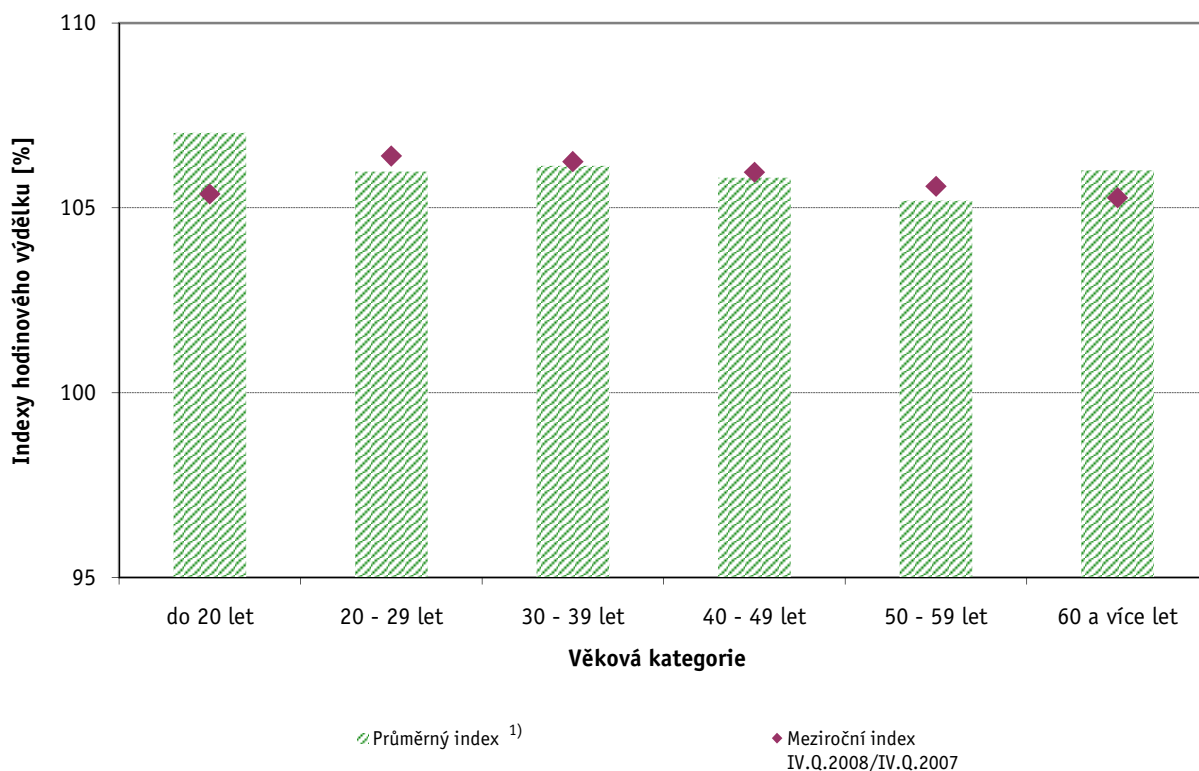

Vysvětlivky:

1) Průměrný index byl vypočten jako geometrický průměr indexů za období IV.Q.2004 až IV.Q.2008

Hrubá měsíční mzda a její složky, diference, placená doba v podnikatelské sféře České republiky

Medián hrubé měsíční mzdy 21 881 Kč/měs

Diference

1. decil - 10 % hrubých měsíčních mezd menších než	12 666 Kč/měs
1. kvartil - 25 % hrubých měsíčních mezd menších než	16 527 Kč/měs
Medián - 50 % hrubých měsíčních mezd menších než	21 881 Kč/měs
3. kvartil - 25 % hrubých měsíčních mezd větších než	29 380 Kč/měs
9. decil - 10 % hrubých měsíčních mezd větších než	40 988 Kč/měs

Průměr hrubé měsíční mzdy 26 604 Kč/měs

Vybrané složky hrubé měsíční mzdy

prémie a odměny	17,7 %
příplatky za přesčas	0,7 %
příplatky ostatní	4,1 %
náhrady	10,1 %
odměny za pohotovost	0,2 %

Průměrná placená doba 174,5 hod/měs

Revidované výsledky ke dni 10.3.2010

Hrubá měsíční mzda a její složky, diference, placená doba
podle hlavních tříd zaměstnání KZAM-R

Hlavní třída zaměstnání KZAM-R	Struktura zaměstnanců	Medián
	%	Kč/měs
1 Zákonnodárci, vedoucí a řídící pracovníci	6,9	39 223
2 Vědečtí a odborní duševní pracovníci	9,0	34 637
3 Techničtí, zdravotničtí, pedagogičtí pracovníci a pracovníci v příbuzných oborech	19,9	25 904
4 Nižší administrativní pracovníci (úředníci)	7,6	19 560
5 Provozní pracovníci ve službách a obchodě	7,2	14 055
6 Kvalifikovaní dělníci v zemědělství, lesnictví a v příbuzných oborech	1,1	17 297
7 Řemeslníci a kvalifikovaní výrobci, zpracovatelé, opraváři	20,9	20 978
8 Obsluha strojů a zařízení	20,8	20 430
9 Pomocní a nekvalifikovaní pracovníci	6,5	13 831
C E L K E M Č R - podnikatelská sféra	100	21 881

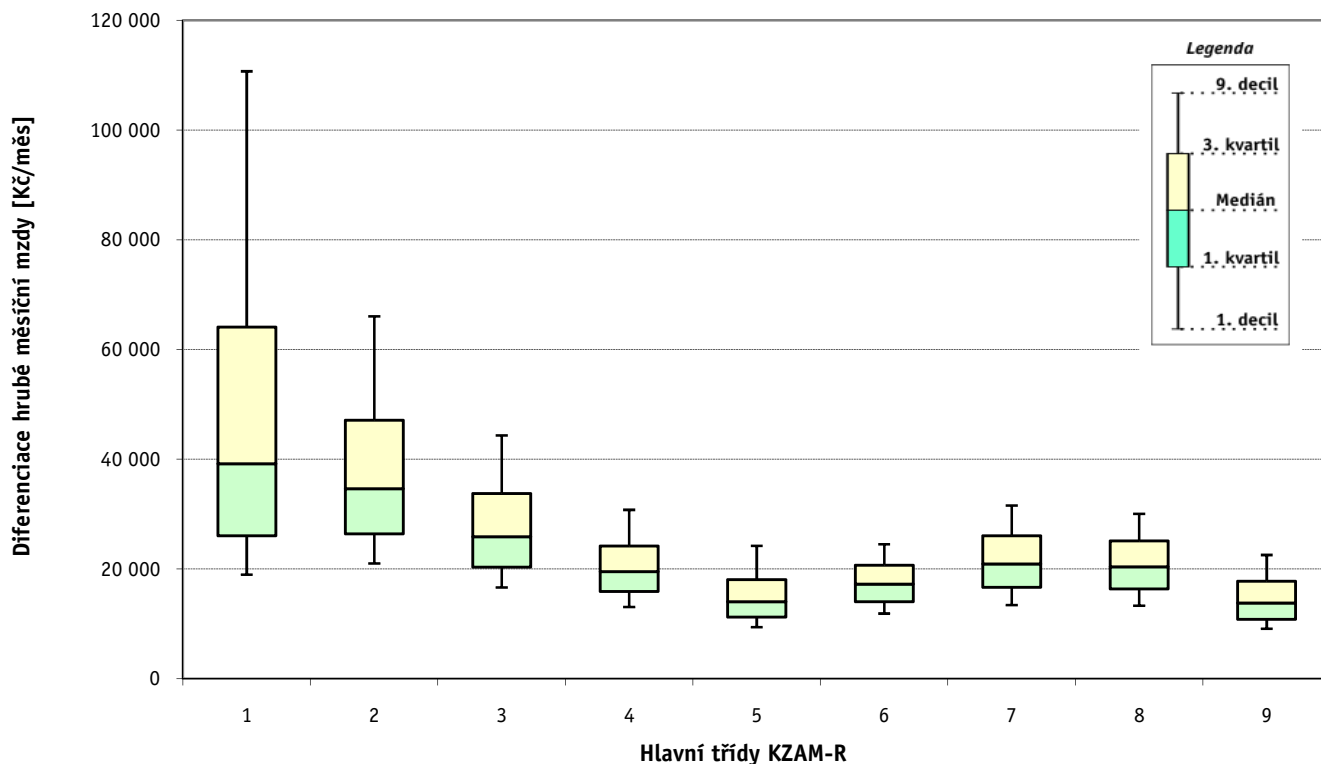

Hrubá měsíční mzda a její složky, diferenciacie, placená doba
podle hlavních tříd zaměstnání KZAM-R

Diferenciace				Průměr	Vybrané složky hrubé měsíční mzdy					Placená doba
1. decil	1. kvartil	3. kvartil	9. decil		prémie a odměny	příplatky za přesčas	příplatky ostatní	náhrady	odměny za pohotovost	
Kč/měs	Kč/měs	Kč/měs	Kč/měs	Kč/měs	%	%	%	%	%	hod/měs
19 018	26 083	64 111	110 700	58 611	23,7	0,1	1,5	8,8	0,1	172,7
21 022	26 460	47 129	66 058	41 181	17,3	0,2	2,7	9,9	0,3	173,1
16 648	20 346	33 796	44 383	29 491	17,1	0,4	3,2	9,6	0,2	172,9
13 128	15 940	24 207	30 799	21 257	15,0	0,4	3,3	9,4	0,0	172,4
9 416	11 248	18 087	24 231	15 681	13,4	0,6	7,1	8,5	0,1	174,2
11 904	14 087	20 746	24 546	18 024	17,6	1,4	5,3	10,4	0,0	182,3
13 444	16 723	26 100	31 579	22 005	17,2	1,3	4,9	11,7	0,3	176,4
13 334	16 405	25 141	30 063	21 279	16,9	1,4	7,1	11,2	0,1	176,0
9 125	10 841	17 816	22 577	15 024	14,1	0,8	5,1	10,3	0,1	174,2
12 666	16 527	29 380	40 988	26 604	17,7	0,7	4,1	10,1	0,2	174,5

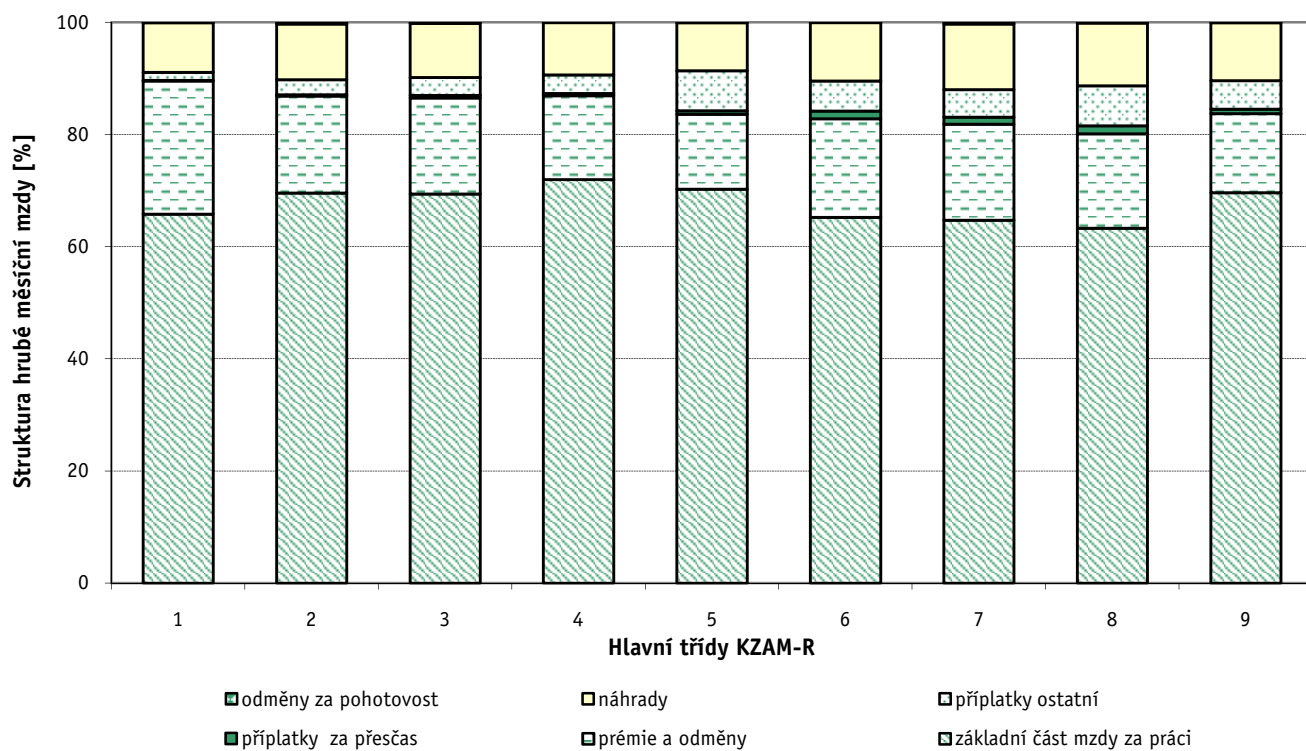

Revidované výsledky ke dni 10.3.2010

Hrubá měsíční mzda a její složky, diference, placená doba podle podskupin zaměstnání a zaměstnání KZAM-R

Podskupiny zaměstnání a zaměstnání KZAM-R (zveřejněna zaměstnání, která jsou ve své hlavní třídě zastoupena minimálně 1%)	Počet zaměstnanců přepočtený podle placených měsíců	Medián
		Kč/měs
1210 Ředitelé a prezidenti velkých organizací, podniků	2 813	117 189
12105 Vedoucí velké zpracovatelské (průmyslové, výrobní) organizace	864	131 324
1221 Vedoucí pracovníci v zemědělství, lesnictví, rybářství a myslivosti	874	37 302
1222 Vedoucí pracovníci v průmyslu (ve výrobě)	9 180	53 546
12221 Výrobní, technický náměstek výrobní organizace	1 318	75 082
12224 Vedoucí výrobního (provozního) útvaru ve strojírenství	2 250	54 536
12229 Vedoucí pracovník výrobního útvaru v průmyslu jinde neuvedený	3 005	50 691
1223 Vedoucí pracovníci ve stavebnictví a zeměměřičství	2 117	55 094
1224 Vedoucí pracovníci ve velkoobchodě a v maloobchodě	10 861	24 510
12241 Vedoucí provozní jednotky obchodu	4 584	21 473
12242 Vedoucí oddělení, sektoru obchodního domu	911	23 658
12244 Vedoucí provozu v maloobchodě	1 836	24 163
12249 Vedoucí pracovník ve velkoobchodě, maloobchodě jinde neuvedený	2 551	28 021
1226 Vedoucí pracovníci v dopravě, skladování, telekomunik. a na poštovních úřadech	5 303	29 986
12266 Vedoucí provozního útvaru poštovního úřadu, telekomunikací	3 365	25 784
12267 Vedoucí provozního útvaru dopravní organizace	947	48 953
1227 Vedoucí pracovníci v organizacích zaměřených na poskytování obchodních služeb	4 320	74 797
12271 Vedoucí provozu v peněžnictví, v pojišťovnictví	1 775	72 842
12273 Vedoucí provozního útvaru banky, spořitelny, pojišťovny	1 342	81 157
1229 Vedoucí pracovníků dílčích celků jinde neuvedení (kulturních, zdravotn., školských)	2 988	40 302
12299 Vedoucí pracovník dílčího celku jinde neuvedený	2 435	37 426
1231 Vedoucí pracovníci finančních a hospodářských (správních) útvarů	5 184	57 888
12311 Ekonomický náměstek (ekonomický ředitel)	1 173	89 422
12319 Vedoucí pracovník finančního, hospodářského útvaru jinde neuvedený	940	56 997
1232 Vedoucí pracovníci personálních útvarů a útvarů průmyslových vztahů	1 345	58 237
1233 Vedoucí pracovníci odbytových útvarů (včetně průzkumu trhu)	4 454	61 501
12331 Obchodní náměstek (obchodní ředitel)	1 155	95 040
12334 Vedoucí útvaru odbytu (prodeje)	1 688	58 308
1235 Vedoucí pracovníci zásobovacích útvarů	1 772	45 620
12351 Vedoucí útvaru zásobování, nákupu	1 159	50 423
1236 Vedoucí pracovníci výpočetních útvarů	1 460	58 523
1237 Vedoucí pracovníci výzkumných a vývojových útvarů	1 974	53 094
12379 Vedoucí pracovník výzkumného a vývojového útvaru jinde neuvedený	675	41 012
1239 Vedoucí pracovníci ostatních útvarů jinde neuvedení	3 939	45 543
12391 Vedoucí sekretariátu ředitele velké organizace (asistent ředitele)	902	30 997
12399 Vedoucí pracovník velkého univerzálního útvaru jinde neuvedený	1 948	50 526
1312 Vedoucí, ředitelé v průmyslu (ve výrobě)	1 754	42 802
13122 Vedoucí samostatného výrobního provozu	1 011	44 750
1313 Vedoucí, ředitelé ve stavebnictví a zeměměřičství	889	47 366
1314 Vedoucí, ředitelé ve velkoobchodu a maloobchodu	6 819	21 185
13142 Vedoucí maloobchodní prodejny	5 550	19 679
13148 Vedoucí pracovník - obchodník	841	40 626

**Hrubá měsíční mzda a její složky, diferenciace, placená doba
podle podskupin zaměstnání a zaměstnání KZAM-R**

Diferenciace				Průměr	Vybrané složky hrubé měsíční mzdy					Placená doba
					1. decil	1. kvartil	3. kvartil	9. decil	prémie a odměny	
Kč/měs	Kč/měs	Kč/měs	Kč/měs	Kč/měs	%	%	%	%	%	hod/měs
35 713	63 479	221 261	400 268	183 384	32,4	0,0	0,9	8,4	0,0	171,3
40 000	77 728	228 672	347 317	180 608	29,5	0,0	0,8	8,7	0,0	169,4
21 821	27 495	48 847	69 171	44 148	29,4	0,2	0,7	9,1	0,8	170,9
30 314	39 720	80 135	124 733	70 990	22,9	0,2	1,5	9,9	0,2	169,4
32 038	47 468	115 652	170 279	98 180	28,8	0,1	0,9	9,7	0,1	169,9
30 211	38 928	81 580	136 976	73 316	21,2	0,2	1,5	9,7	0,1	170,3
30 533	40 000	68 291	100 863	62 889	20,6	0,2	1,7	9,8	0,1	169,9
32 008	40 734	80 695	116 551	69 549	28,0	0,2	0,8	9,6	0,1	175,1
16 168	19 349	34 667	56 874	33 225	16,5	0,3	4,0	8,8	0,1	174,9
15 634	18 067	26 793	36 164	25 707	12,2	0,2	4,2	9,3	0,1	174,6
16 022	19 580	31 182	45 537	28 903	11,2	0,8	3,7	9,0	0,0	172,5
15 043	18 410	33 872	51 292	29 806	19,1	0,5	5,5	8,5	0,0	175,0
18 494	22 667	39 207	56 465	36 536	14,7	0,2	5,1	8,3	0,0	176,9
22 291	24 463	52 148	79 906	45 033	17,1	0,2	2,0	10,7	0,4	166,2
21 762	23 341	31 238	59 224	34 224	12,4	0,3	1,8	10,0	0,3	165,0
29 690	35 110	66 074	89 718	56 018	17,5	0,0	3,2	12,2	0,6	167,1
36 882	48 591	124 909	204 176	107 359	26,9	0,0	1,3	9,4	0,1	172,6
39 147	49 045	113 332	185 615	101 069	27,6	0,0	0,5	9,5	0,0	172,6
41 930	52 548	142 050	218 847	117 494	26,8	0,0	1,7	9,8	0,0	172,8
22 198	28 255	60 826	89 016	53 378	19,1	0,3	4,1	9,8	0,3	173,8
21 926	26 675	56 309	87 520	51 577	19,6	0,2	3,3	9,5	0,1	173,5
29 054	38 659	96 841	162 071	84 297	25,0	0,1	1,5	9,5	0,1	170,5
35 110	54 958	149 828	255 978	124 581	29,7	0,0	1,0	8,8	0,0	170,8
27 427	38 578	90 845	158 279	82 327	24,4	0,1	1,1	9,9	0,3	170,5
29 202	39 520	93 762	154 882	81 917	22,4	0,1	1,3	9,9	0,0	170,6
29 502	42 053	99 804	168 570	87 975	24,6	0,1	1,4	9,3	0,0	170,9
37 644	55 391	153 994	271 960	135 044	31,1	0,0	1,5	8,7	0,0	171,1
32 736	43 945	82 032	122 666	71 229	20,5	0,1	1,3	9,9	0,0	170,2
24 260	31 774	68 142	102 855	57 856	19,5	0,2	1,4	9,7	0,0	171,1
26 087	34 941	75 269	111 958	63 927	21,0	0,1	1,3	9,7	0,0	170,2
32 790	41 324	101 547	156 915	81 971	17,3	0,1	1,1	9,6	0,5	170,7
27 078	36 782	76 308	115 522	66 187	19,2	0,1	2,0	10,4	0,1	170,2
22 590	28 864	63 667	98 309	53 854	17,3	0,1	4,8	11,1	0,1	171,7
24 805	32 597	66 759	99 645	58 441	21,3	0,2	1,7	9,9	0,2	171,3
19 863	24 474	44 689	69 539	40 892	18,2	0,1	1,5	9,6	0,0	171,2
29 887	38 478	73 737	108 948	64 937	22,4	0,2	1,5	10,2	0,2	170,0
24 108	31 774	61 580	97 173	56 239	21,0	0,2	2,0	9,6	0,2	171,2
25 727	32 488	66 615	102 375	59 302	22,3	0,3	2,1	9,5	0,1	171,9
29 108	36 475	68 599	115 694	65 288	33,4	0,2	0,7	9,1	0,1	174,8
13 231	16 289	33 131	50 780	29 245	19,9	0,4	3,6	9,0	0,1	175,9
12 790	15 828	27 609	39 213	23 913	16,8	0,6	4,6	9,3	0,1	176,1
15 206	27 187	61 122	92 894	51 692	24,7	0,1	2,0	8,8	0,0	174,7

Revidované výsledky ke dni 10.3.2010

Hrubá měsíční mzda a její složky, diference, placená doba podle podskupin zaměstnání a zaměstnání KZAM-R

Podskupiny zaměstnání a zaměstnání KZAM-R (zveřejněna zaměstnání, která jsou ve své hlavní třídě zastoupena minimálně 1%)	Počet zaměstnanců přepočtený podle placených měsíců	Medián
		Kč/měs
1315 Vedoucí, ředitelé v restauracích a hotelích	769	24 649
13153 Vedoucí malého pohostinského, stravovacího zařízení	677	24 450
1316 Vedoucí, ředitelé v dopravě, skladování, telekomunikacích a na poštovních úřadech	1 449	35 077
1317 Vedoucí, ředitelé v podnicích poskytujících obchodní služby	1 364	54 876
13174 Vedoucí malé pobočky banky, pojišťovny, spořitelny	1 014	54 591
2113 Chemici	1 225	28 588
2119 Ostatní vědci a odborníci v příbuzných oborech jinde neuvedení	1 368	34 921
21191 Vědecký (výzkumný a vývojový) pracovník v oborech technických jinde neuvedený	1 357	34 944
2131 Projektanti a analytici výpočetních systémů	2 525	47 152
2132 Programátoři	7 447	42 860
21321 Programátor specialista v oboru výpočetní techniky	3 421	48 326
21323 Programátor informačních systémů	1 568	41 489
2139 Ostatní odborníci zabývající se výpočetní technikou jinde neuvedení	6 359	43 400
21392 Inženýr správce integrovaných, informačních systémů, sítí	1 913	45 511
21399 Odborník zabývající se výpočetní technikou jinde neuvedený	1 440	41 978
2142 Projektanti staveb a areálů, stavební inženýři	3 702	36 463
2143 Projektanti elektrotechnických zařízení, elektroinženýři	3 814	38 525
21432 Inženýr projektant, konstruktér elektrotechnických zařízení, systémů	1 375	35 093
2144 Projektanti elektronických systémů a telekomunikačních sítí, inženýři - elektronici	2 341	42 230
2145 Projektanti a konstruktéři strojních zařízení, strojní inženýři	6 752	33 807
21452 Inženýr projektant, konstruktér průmyslových zařízení, strojů, motorů, pohonů	3 060	32 621
2149 Ostatní architekti, projektanti, konstruktéři a techničtí inženýři (tvůrčí pracovníci)	4 467	37 286
21499 Inženýr jinde neuvedený	2 197	36 053
2221 Lékaři, ordináři (kromě zubních lékařů)	6 145	39 040
22217 Lékař se specializací v oboru jinde neuvedeném	3 119	41 537
22219 Lékař jinde neuvedený	2 137	34 348
2311 Vědeckopedagogičtí pracovníci	14 859	33 616
23112 Profesor vysokoškolský, univerzitní	1 768	53 384
23113 Docent	3 412	40 951
23114 Odborný asistent vysoké školy, univerzity	7 925	30 925
23115 Asistent vysoké školy, univerzity	1 206	24 754
2411 Odborní pracovníci na úseku účetnictví, financí, daní, apod., hlavní účetní	8 164	38 107
24112 Hlavní, vedoucí účetní	1 649	36 250
24114 Odborný referent financování a úvěrování	1 262	39 038
24119 Odborný pracovník účetnictví a financování jinde neuvedený	1 931	31 983
2412 Odborní pracovníci na úseku zaměstnaneckých, personálních věcí	2 281	34 911
2413 Odborní pracovníci v bankovníctví a pojišťovnictví	17 607	32 752
24132 Bankovní makléř, poradce, expert, dealer	7 061	32 012
24135 Odborný pracovník pro úvěrovou administrativu (úvěrových limitů)	3 789	28 611
24138 Odborný pracovník v pojišťovnictví	1 388	34 628
24139 Odborný pracovník bankovníctví a pojišťovnictví jinde neuvedený	3 069	33 244
2419 Ostatní odborní pracovníci v oblasti podnikání	9 815	39 924

**Hrubá měsíční mzda a její složky, diference, placená doba
podle podskupin zaměstnání a zaměstnání KZAM-R**

Diference				Průměr	Vybrané složky hrubé měsíční mzdy					Placená doba
					1. decil	1. kvartil	3. kvartil	9. decil	prémie a odměny	
Kč/měs	Kč/měs	Kč/měs	Kč/měs	Kč/měs	%	%	%	%	%	hod/měs
16 166	19 879	31 801	45 328	29 590	19,1	0,2	2,5	7,8	0,0	175,2
15 957	19 679	30 818	44 016	29 004	18,3	0,2	2,5	7,8	0,0	175,4
25 871	29 683	43 556	56 402	39 948	18,8	0,3	2,4	9,4	0,1	169,0
32 257	39 854	77 936	109 308	68 937	25,2	0,0	1,7	9,6	0,1	174,7
33 091	40 538	75 836	108 003	68 503	23,6	0,0	1,7	9,7	0,1	174,8
19 707	23 697	37 231	50 504	32 536	16,2	0,4	10,4	10,5	0,1	170,0
23 354	28 090	41 969	55 689	38 087	18,5	0,3	1,1	10,8	0,0	170,3
23 344	28 090	42 033	55 693	38 126	18,5	0,3	1,1	10,8	0,0	170,3
27 493	35 690	64 652	89 142	54 377	14,9	0,3	2,2	9,7	1,0	173,5
25 950	32 337	59 434	81 838	49 883	14,4	0,3	1,9	9,4	0,7	174,1
30 031	36 408	66 383	91 028	55 918	14,7	0,4	1,5	9,3	0,9	175,0
23 401	31 168	55 250	74 709	46 261	13,0	0,2	0,9	9,3	0,9	173,7
26 780	33 341	59 664	82 311	50 783	14,2	0,4	2,3	9,3	1,9	173,7
29 106	35 617	59 578	76 885	51 094	14,4	0,3	3,0	9,5	2,0	173,6
25 331	31 253	65 230	100 051	53 685	12,2	0,4	1,4	9,1	1,8	173,4
24 186	27 618	49 231	64 492	41 478	22,4	0,3	1,5	10,3	0,3	171,0
24 613	30 094	48 903	62 942	42 317	15,8	0,4	3,3	10,0	1,0	170,3
22 573	27 785	45 490	58 228	38 668	14,4	0,2	2,2	10,3	0,2	171,5
26 134	31 080	57 619	77 419	48 724	10,7	0,6	1,7	10,0	2,4	173,8
23 092	27 460	42 275	53 523	37 061	14,9	0,4	2,1	10,5	0,1	170,7
22 045	26 310	39 846	49 225	34 569	16,5	0,4	1,8	10,8	0,1	170,0
24 505	30 396	47 233	65 862	44 173	17,5	0,2	2,5	10,2	0,2	169,6
23 065	29 120	44 262	60 454	42 251	15,8	0,3	1,7	10,1	0,4	170,0
23 159	29 908	52 543	68 531	43 905	12,8	1,9	10,2	9,2	2,8	183,5
26 438	32 594	54 043	70 894	45 912	11,1	1,7	11,8	9,2	2,4	183,2
20 158	24 772	46 793	62 231	39 336	15,5	2,0	6,7	9,2	3,1	183,5
21 355	26 195	45 258	63 018	39 478	22,7	0,0	8,6	15,2	0,0	174,5
31 580	39 657	75 617	106 035	63 479	26,4	0,0	9,8	15,4	0,0	174,2
25 972	31 401	54 588	73 254	46 589	23,5	0,0	8,8	15,3	0,0	174,0
20 935	25 062	38 546	48 292	33 429	20,9	0,0	7,8	15,4	0,0	174,6
17 075	19 945	29 544	36 328	26 067	20,2	0,0	7,5	14,6	0,1	174,7
23 085	28 821	53 910	79 241	47 174	16,4	0,1	1,3	9,7	0,0	171,7
22 654	27 484	50 399	68 720	42 776	17,3	0,2	1,8	9,7	0,0	171,0
25 813	30 621	57 343	84 440	49 858	14,1	0,1	0,8	10,3	0,0	172,6
21 025	25 026	44 025	65 628	40 138	18,7	0,1	1,3	9,9	0,0	172,8
22 640	27 499	47 014	66 108	41 883	15,3	0,1	1,6	9,9	0,0	171,7
21 568	25 995	46 487	71 187	43 466	19,5	0,1	0,8	9,8	0,0	173,8
22 011	26 370	41 602	62 175	42 205	24,5	0,1	0,2	9,5	0,0	173,7
20 223	23 847	39 417	59 914	36 050	18,1	0,1	1,6	9,9	0,0	174,8
22 945	26 389	47 881	67 544	41 414	15,2	0,0	0,3	10,0	0,0	172,6
21 282	26 208	48 415	70 005	42 141	16,0	0,1	2,0	9,8	0,0	173,6
26 048	30 986	51 227	74 962	47 408	15,1	0,2	1,8	10,3	0,1	169,5

Revidované výsledky ke dni 10.3.2010

Hrubá měsíční mzda a její složky, diference, placená doba podle podskupin zaměstnání a zaměstnání KZAM-R

Podskupiny zaměstnání a zaměstnání KZAM-R (zveřejněna zaměstnání, která jsou ve své hlavní třídě zastoupena minimálně 1%)	Počet zaměstnanců přepočtený podle placených měsíců	Medián
		Kč/měs
24192 Odborný pracovník marketingu (zahraničních vztahů)	1 634	41 064
24199 Odborný pracovník v oblasti podnikání jinde neuvedený	5 801	38 541
2421 Právníci, právní poradci (mimo advokacie a soudnictví)	1 361	48 766
2441 Ekonomové - vědečtí pracovníci, specialisté, experti	4 717	36 218
24415 Odborný ekonom marketingu, obchodu	1 316	37 193
2451 Spisovatelé, autoři, kritikové, novináři, redaktoři	2 427	30 968
24517 Redaktor - publicista	1 616	29 238
2470 Odborní administrativní pracovníci jinde neuvedení	4 798	28 778
24706 Odborný administrativní pracovník podnikatelské organizace	2 124	26 879
24709 Odborný administrativní pracovník jinde neuvedený	2 242	30 824
3112 Stavební technici	9 407	32 602
31121 Mistr stavební výroby	4 437	34 035
3113 Elektrotechnici	8 759	31 077
31131 Mistr elektrotechnické výroby, výroby a rozvodu energie	3 312	27 589
3114 Elektronici a technici v radiokomunikacích a telekomunikacích	5 874	30 101
3115 Strojírenští technici	21 835	29 144
31151 Mistr strojírenské výroby	6 141	31 763
31155 Strojírenský technik kontrolor jakosti, laborant	4 776	26 107
31157 Strojírenský technik technolog, normalizátor	4 028	27 162
31159 Strojírenský technik jinde neuvedený	2 788	30 446
3116 Chemičtí technici	4 231	30 322
3117 Důlní a hutní technici	2 854	36 456
3118 Technici v kartografii, kresličí a zeměměřiči	3 288	26 158
3119 Ostatní techničtí pracovníci jinde neuvedení	24 112	27 971
31191 Mistr jinde neuvedený	8 214	29 801
31199 Technik jinde neuvedený	8 297	27 041
3121 Poradci ve výpočetní technice	5 770	35 412
3122 Operátoři a obsluha výpočetní techniky	3 932	26 950
3152 Bezpečnostní technici a technici pro kontrolu zdravotní nezávadnosti a jakosti	5 620	26 145
31524 Kontrolor (referent) jakosti, kvality a zdravotní nezávadnosti	2 458	24 206
3160 Technici železničního provozu	8 920	29 574
31606 Výpravčí (dispoziční, vnější služby)	4 740	29 618
3211 Technici a laboranti v oblasti biologie a v příbuzných oborech	3 053	21 313
3212 Technici v agronomii, v lesnictví a v zemědělství	3 664	26 949
3231 Ošetřovatelé, všeobecné zdravotní sestry	14 548	21 024
32313 Sestra (zdravotní sestra) (szp)	10 369	20 658
3411 Zprostředkovatelé finančních transakcí, obchodu s cennými papíry, devizami	2 547	29 472
3412 Pojišťovací agenti	3 986	30 112
3415 Obchodní cestující, profesionální poradci v obchodě, obchodní zástupci	10 595	33 290
34152 Obchodní zástupce	8 059	34 398
3416 Nákupčí	7 965	26 458
34161 Nákupčí (zásobovač, nákupce)	5 821	26 786

Hrubá měsíční mzda a její složky, diferenciace, placená doba
podle podskupin zaměstnání a zaměstnání KZAM-R

Diferenciace				Průměr	Vybrané složky hrubé měsíční mzdy					Placená doba
					1. decil	1. kvartil	3. kvartil	9. decil	prémie a odměny	
Kč/měs	Kč/měs	Kč/měs	Kč/měs	Kč/měs	%	%	%	%	%	hod/měs
23 818	30 236	55 826	87 437	50 717	17,6	0,1	1,0	9,4	0,0	171,4
26 702	30 806	46 864	65 176	44 078	14,4	0,2	2,2	11,1	0,2	168,2
30 732	38 224	64 757	91 604	57 728	18,0	0,0	1,5	9,9	0,0	170,6
22 232	27 745	50 322	72 256	44 248	18,5	0,1	1,6	10,1	0,0	170,7
23 566	29 007	51 753	75 227	45 492	21,9	0,1	1,7	9,9	0,0	169,2
20 030	24 970	38 598	49 608	34 368	11,6	0,2	5,0	9,9	0,1	176,7
18 728	23 216	35 643	45 661	31 675	12,1	0,0	3,0	9,9	0,2	176,3
18 611	22 845	37 678	50 512	33 496	15,1	0,2	2,6	9,8	0,2	172,5
17 682	21 221	35 982	49 406	32 229	12,6	0,2	1,4	9,5	0,3	173,4
20 501	24 690	39 169	52 196	35 002	15,9	0,1	2,1	10,1	0,1	171,1
22 010	26 430	40 521	50 551	35 375	18,4	0,8	1,8	9,7	0,2	174,9
23 450	28 026	41 906	51 146	36 575	18,8	1,4	2,2	9,7	0,2	178,2
21 285	24 877	39 288	46 033	32 880	13,2	0,8	6,5	10,6	1,3	169,9
21 789	23 999	35 456	44 025	30 680	12,1	1,0	6,9	11,9	1,9	169,7
21 446	25 140	37 722	49 851	33 641	9,5	1,2	4,0	9,7	1,5	175,7
19 428	23 362	35 845	42 659	30 675	15,3	0,9	3,7	10,9	0,2	171,5
22 782	26 672	37 830	43 926	33 063	16,5	1,4	4,8	10,8	0,1	174,1
17 858	21 122	33 456	38 143	28 001	13,7	0,8	3,5	11,2	0,1	170,9
19 303	22 612	33 765	42 284	29 425	14,4	0,5	2,9	10,9	0,2	170,5
19 589	24 489	36 398	43 576	31 837	14,5	0,6	3,1	11,1	0,3	169,9
19 602	24 213	38 793	48 115	32 585	15,1	1,1	8,3	10,7	0,3	168,6
25 493	31 006	42 152	48 272	37 134	18,1	1,9	7,7	11,9	0,6	169,1
18 220	21 766	32 161	40 050	28 175	14,6	0,4	2,7	10,7	0,1	169,9
18 600	22 607	34 782	43 079	30 070	16,4	0,7	3,8	10,3	0,4	172,0
19 906	24 191	36 298	43 408	31 379	17,2	1,2	5,1	10,3	0,4	173,2
18 834	22 449	33 630	42 922	29 669	15,8	0,4	3,0	10,3	0,5	171,4
22 730	27 034	51 961	80 417	44 873	10,4	0,3	2,2	9,3	1,0	172,9
16 959	20 812	35 349	46 557	30 033	15,0	0,4	4,3	9,4	0,7	172,6
17 411	21 287	32 113	40 718	28 388	14,9	0,5	3,8	11,0	0,2	170,5
15 983	19 613	29 490	36 287	25 867	12,8	0,6	4,8	11,1	0,0	170,7
24 667	27 112	32 157	35 196	29 871	6,1	1,8	13,4	11,6	0,6	169,8
26 491	27 859	31 510	33 286	29 790	4,5	2,5	16,6	10,7	0,0	170,5
15 568	17 977	25 682	30 128	22 389	9,3	1,5	8,4	10,4	0,8	178,4
17 844	21 269	32 308	35 767	27 133	17,0	0,2	0,9	15,6	0,1	173,5
16 536	18 458	24 085	27 375	21 662	5,2	1,0	15,0	9,6	0,5	171,7
16 401	18 237	23 605	26 591	21 212	4,9	1,0	15,4	9,6	0,5	170,9
19 004	21 803	38 411	52 944	34 847	15,8	0,2	0,2	9,2	0,0	171,5
20 340	23 910	40 421	54 711	35 069	14,5	0,1	0,5	10,4	0,0	173,2
19 807	25 353	45 330	63 424	39 425	25,4	0,2	2,8	9,3	0,1	172,8
20 374	25 767	46 899	65 733	40 682	26,0	0,1	3,0	9,3	0,1	172,6
16 880	20 775	34 977	47 930	30 977	14,5	0,2	1,8	10,0	0,1	171,1
18 007	21 519	34 305	44 901	30 235	14,1	0,2	1,9	10,2	0,1	170,6

1. - 4. čtvrtletí 2008**ISPV - podnikatelská sféra**

Revidované výsledky ke dni 10.3.2010

**Hrubá měsíční mzda a její složky, diference, placená doba
podle podskupin zaměstnání a zaměstnání KZAM-R**

Podskupiny zaměstnání a zaměstnání KZAM-R (zveřejněna zaměstnání, která jsou ve své hlavní třídě zastoupena minimálně 1%)	Počet zaměstnanců přepočtený podle placených měsíců	Medián
		Kč/měs
3421 Obchodní agenti	10 119	27 098
34213 Obchodní referent (referent obchodní služby)	7 092	25 697
3422 Odbytoví a přepravní agenti	10 939	25 597
34221 Odbytový agent (odbytář, prodejce)	6 978	26 262
3431 Odborné sekretářky, sekretáři	4 936	24 877
3433 Pracovníci v oblasti účetnictví, fakturace, rozpočetnictví, kalkulace	24 148	24 929
34331 Účetní všeobecný	7 605	23 370
34332 Účetní mzdový	3 006	25 648
34333 Účetní finanční	3 525	25 368
34338 Referent kalkulací, cen, rozpočtů	2 518	27 582
34339 Referent účetnictví, financování, rozpočetnictví a kalkulace jinde neuvedený	3 092	25 887
3436 Referenti osobních oddělení	2 879	26 677
3439 Ostatní odborní administrativní pracovníci jinde neuvedení	14 785	24 275
34399 Referent administrativy jinde neuvedený	8 217	22 940
4113 Pracovníci přípravy dat výpočetní techniky	2 175	19 195
41131 Operátor počítače pro vkládání dat	1 268	19 491
4115 Sekretářky, sekretáři	9 753	21 868
41151 Sekretářka, sekretář	4 191	22 462
41159 Administrativní pracovník jinde neuvedený	5 203	21 138
4121 Nižší účetní	3 149	20 508
41217 Fakturant (úředník faktur)	1 189	19 337
4123 Nižší finanční, daňoví úředníci a úředníci v příbuzných oborech	1 962	31 964
41233 Nižší úředník peněžnictví	1 062	29 675
4131 Úředníci ve skladech	19 165	19 433
41311 Vedoucí malého skladu, skladmistr	1 568	24 067
41312 Skladník (úředník)	7 749	19 679
41314 Úředník expedice, expedient	3 382	18 789
41315 Operátor skladů	4 514	18 855
41319 Úředník skladu jinde neuvedený	1 488	17 697
4132 Úředníci ve výrobě (např. výrobní plánovači)	3 598	22 478
41323 Dílenský plánovač výroby	1 432	21 723
4133 Úředníci v dopravě a v přepravě (dispečeři, kontroloři apod.)	5 309	25 525
41331 Dispečér dopravy a přepravy, komerční dispečér	2 172	25 700
4142 Poštovní doručovatelé, úředníci v třídárnách	15 094	17 112
41421 Doručovatel poštovních zásilek, tisku	10 387	16 445
41428 Úředník třídění poštovních zásilek	1 564	19 428
41429 Provozní pracovník pošty jinde neuvedený	2 071	17 520
4190 Ostatní nižší úředníci jinde neuvedení	1 769	21 830
4211 Pokladníci (v bankách, pojišťovnách, spořitelnách, na poště)	3 395	20 730
42111 Pokladník v bance	1 397	22 344
4212 Úředníci na přepážkách a směnárních	10 594	20 587
42122 Úředník u přepážky v bance	1 594	26 083

**Hrubá měsíční mzda a její složky, diferenciacie, placená doba
podle podskupin zaměstnání a zaměstnání KZAM-R**

Diferenciace				Průměr	Vybrané složky hrubé měsíční mzdy					Placená doba
					1. decil	1. kvartil	3. kvartil	9. decil	prémie a odměny	
Kč/měs	Kč/měs	Kč/měs	Kč/měs	Kč/měs	%	%	%	%	%	hod/měs
17 796	21 629	36 471	52 049	32 899	19,2	0,1	2,0	9,6	0,0	169,9
17 507	20 996	33 770	44 017	29 154	19,1	0,1	2,0	9,9	0,0	169,5
17 117	20 810	32 225	42 639	29 948	19,5	0,3	3,2	9,6	0,1	172,5
17 409	21 316	33 241	45 098	31 405	22,2	0,2	2,5	9,6	0,1	172,8
15 991	19 533	32 375	42 296	27 934	13,5	0,1	3,0	9,7	0,0	172,4
16 833	20 240	31 473	39 506	27 525	15,8	0,2	2,0	10,1	0,0	171,3
15 891	19 179	28 773	35 589	25 170	15,9	0,1	1,6	10,0	0,0	171,4
18 128	21 337	31 330	37 599	27 256	15,6	0,3	2,5	10,4	0,0	171,0
17 716	20 866	31 204	39 804	28 224	14,1	0,2	3,0	9,9	0,0	172,1
17 472	21 507	34 910	44 619	30 309	16,1	0,4	1,9	10,3	0,1	172,1
18 033	21 073	32 868	40 572	28 859	14,8	0,2	2,0	10,4	0,0	169,5
17 812	21 859	33 966	43 043	29 801	14,3	0,1	2,5	10,3	0,0	170,4
16 582	20 162	31 250	41 016	27 757	15,9	0,2	3,1	10,1	0,1	172,3
15 770	19 290	28 060	36 356	25 344	15,1	0,2	3,8	10,1	0,0	172,8
13 743	15 751	23 855	29 102	20 791	16,3	0,2	3,7	9,5	0,1	171,9
14 000	16 601	23 895	28 298	20 632	20,5	0,3	2,8	9,5	0,0	170,9
14 738	17 802	27 480	34 579	23 906	13,4	0,2	3,0	9,6	0,0	173,3
15 781	18 498	27 880	34 345	24 357	15,3	0,1	3,7	10,0	0,0	171,9
13 997	17 027	26 833	34 471	23 404	12,6	0,2	2,6	9,2	0,0	174,4
14 115	16 753	25 835	33 388	22 524	15,5	0,2	1,5	9,4	0,0	173,2
13 769	16 263	23 018	28 329	20 423	17,7	0,1	1,5	9,3	0,0	172,5
20 033	24 717	38 863	46 573	34 230	10,9	0,2	0,2	9,5	0,0	173,7
18 710	23 301	36 578	43 432	31 937	12,4	0,2	0,1	9,7	0,0	173,6
13 860	16 231	23 574	28 764	20 700	14,7	0,9	5,6	9,7	0,1	174,9
16 037	19 697	30 260	35 925	25 608	17,2	1,1	3,9	9,2	0,2	175,1
14 143	16 500	23 910	28 921	20 897	15,8	0,9	5,5	10,0	0,1	175,6
13 296	15 433	22 809	26 906	19 659	14,5	0,6	7,2	9,8	0,0	174,0
14 235	16 270	21 918	25 988	19 821	13,1	1,1	5,8	9,7	0,1	173,8
12 697	14 416	22 177	27 676	19 296	10,1	0,8	4,2	8,6	0,1	175,9
15 053	18 235	28 888	35 965	24 577	14,8	0,7	3,9	11,0	0,0	171,5
14 913	18 105	26 914	33 847	23 527	14,5	0,6	3,3	11,3	0,0	170,7
18 080	21 062	32 306	40 828	28 034	13,8	0,6	7,4	10,3	0,1	171,9
17 468	20 849	31 640	38 140	27 178	16,9	0,4	5,7	9,0	0,1	174,2
14 886	15 699	19 852	22 375	18 056	12,9	0,6	2,6	10,1	0,0	165,6
14 775	15 451	18 605	20 831	17 267	13,7	0,5	1,6	10,1	0,0	166,7
17 051	17 992	21 387	23 215	19 847	10,0	0,8	6,6	10,2	0,0	161,2
14 926	15 961	19 613	21 730	18 014	12,7	0,5	3,4	9,9	0,0	163,2
14 624	17 579	28 302	39 513	25 253	16,8	0,3	3,4	9,8	0,1	172,7
16 106	18 470	24 232	27 742	21 798	15,3	0,3	2,4	9,7	0,0	171,2
18 351	19 684	25 449	29 019	23 301	14,9	0,2	0,5	9,6	0,0	172,7
17 579	18 736	24 379	29 629	22 632	13,8	0,3	1,5	9,8	0,0	165,8
18 426	21 358	31 044	39 348	28 229	17,4	0,0	0,1	10,2	0,0	173,6

Revidované výsledky ke dni 10.3.2010

Hrubá měsíční mzda a její složky, diference, placená doba podle podskupin zaměstnání a zaměstnání KZAM-R

Podskupiny zaměstnání a zaměstnání KZAM-R (zveřejněna zaměstnání, která jsou ve své hlavní třídě zastoupena minimálně 1%)	Počet zaměstnanců přepočtený podle placených měsíců	Medián
		Kč/měs
4213 Pokladníci v obchodě, společném stravování apod.	11 032	14 227
42131 Pokladník v obchodě	5 459	14 217
42134 Pokladník v maloobchodní prodejně	4 043	14 530
42135 Pokladník kontrolní pokladny v samoobsluze	905	13 557
4214 Prodavači vstupenek, jízdenek apod.	2 553	21 281
42143 Pokladník, prodavač jízdenek v osobní dopravě	1 936	21 081
4215 Bookmakeři, krupiéři a úředníci sázkových kanceláří	2 858	15 646
42156 Úředník sázkové kanceláře	2 474	14 944
4222 Recepční	2 490	17 756
42222 Recepční	1 859	18 394
4223 Telefonisté	2 440	22 411
42238 Úředník pro vyřizování dotazů, telefonista	1 199	23 101
4224 Informátoři	1 078	20 415
5112 Vlakovodoucí, vlakové čety, průvodčí (vč. palubních průvodčí)	3 242	27 357
51121 Vlakovodoucí vlaku osobní dopravy	2 696	27 627
5121 Pracovníci dohlížející nad obsluhujícím personálem, hospodyně	1 662	17 105
51214 Provozář stravovací, ubytovací jednotky	731	15 977
5122 Kuchaři	7 732	14 517
51222 Kuchař	4 281	15 050
51228 Pomocný kuchař	1 739	11 711
51229 Kuchař jinde neuvedený	753	15 870
5123 Číšníci, servírky	2 422	15 222
51232 Číšník, servírka	1 958	14 838
5132 Pečovatelé a pomocní ošetřovatelé v zařízeních sociální péče, v nemocnicích	5 526	13 980
51326 Sanitář, sanitářka (nzp)	3 995	13 682
5161 Hasiči, požárníci	2 251	25 932
51612 Hasič podnikového sboru	1 430	24 762
5169 Ostatní pracovníci ochrany a ostrahy jinde neuvedení	15 673	12 723
51691 Strážný, člen závodní stráže	6 550	12 803
51699 Pracovník ochrany majetku a osob jinde neuvedený	8 766	12 411
5211 Prodavači v obchodech	41 361	14 329
52111 Prodavač smíšeného zboží	7 290	14 210
52112 Prodavač potravinářského zboží	18 866	12 921
52113 Prodavač průmyslového zboží	3 406	19 311
52114 Prodavač drogistického zboží, kosmetiky	1 229	14 720
52115 Prodavač textilu, obuvi	3 533	16 976
52119 Prodavač jinde neuvedený	4 966	15 559
6111 Pěstitelé polních plodin	452	14 099
61118 Zemědělský dělník v rostlinné výrobě	399	14 117
6112 Ovocnáři, vinaři, chmelaři a ostatní pěstitelé plodin rostoucích na stromech	198	15 316
61128 Zemědělský dělník v ovocnářství, chmelařství	84	14 688
6113 Zahradníci a pěstitelé zahradních plodin a sazenic	560	15 714

**Hrubá měsíční mzda a její složky, diference, placená doba
podle podskupin zaměstnání a zaměstnání KZAM-R**

Diference				Průměr	Vybrané složky hrubé měsíční mzdy					Placená doba
					1. decil	1. kvartil	3. kvartil	9. decil	prémie a odměny	
Kč/měs	Kč/měs	Kč/měs	Kč/měs	Kč/měs	%	%	%	%	%	hod/měs
11 217	12 703	16 183	18 375	14 700	9,6	0,6	6,1	8,8	0,0	174,4
11 570	12 766	16 283	19 027	14 916	7,3	0,5	8,3	8,7	0,0	174,1
11 474	13 039	16 238	17 794	14 713	12,5	0,4	3,2	8,9	0,1	174,9
9 456	11 094	15 720	18 944	13 866	9,2	1,4	6,1	9,3	0,0	172,0
16 153	19 322	23 772	25 721	21 288	5,4	1,4	12,1	11,7	0,0	171,5
16 525	19 199	23 400	25 354	21 009	4,7	1,5	12,6	11,6	0,0	171,5
11 538	13 016	19 971	25 957	17 905	21,4	0,3	12,2	8,1	0,0	167,9
11 375	12 739	18 178	21 640	16 058	18,5	0,4	13,2	8,3	0,0	167,6
7 972	13 927	21 091	25 506	17 886	12,5	0,5	7,4	8,6	0,0	171,2
12 997	15 727	21 322	24 948	18 965	13,2	0,6	7,6	8,6	0,0	172,6
13 294	17 469	27 984	35 832	24 294	17,8	0,4	2,0	10,4	0,1	172,1
16 606	19 238	28 066	35 143	24 901	17,3	0,4	1,1	10,0	0,1	174,1
14 577	17 213	25 380	29 902	21 678	14,3	1,2	5,3	10,0	0,0	171,3
24 049	25 661	29 457	31 688	27 456	8,4	2,6	19,3	11,0	0,0	171,3
24 954	26 097	29 580	31 702	28 009	7,9	2,7	19,8	10,9	0,0	171,6
11 819	13 790	22 353	28 866	18 965	10,8	0,8	5,8	8,5	0,0	173,3
11 253	13 181	21 037	28 785	18 169	10,2	0,7	7,0	7,8	0,1	171,5
10 269	11 967	18 489	23 481	16 144	12,8	0,6	7,3	9,0	0,0	175,4
10 914	12 552	18 723	23 059	16 310	13,0	0,7	7,6	9,0	0,0	175,4
9 257	10 148	13 823	16 018	12 427	12,8	0,6	5,5	8,9	0,0	174,4
12 076	13 417	20 396	24 450	17 427	5,6	0,4	11,3	10,1	0,0	177,0
9 694	12 384	18 772	21 815	15 847	13,7	0,5	9,1	8,2	0,0	174,2
9 694	12 234	18 144	20 943	15 410	12,5	0,4	9,8	8,2	0,0	173,9
11 170	12 370	16 090	18 603	14 596	5,1	1,0	12,8	9,7	0,3	173,3
11 026	12 194	15 618	18 267	14 277	5,3	1,1	12,4	9,7	0,4	174,1
18 837	21 850	30 704	34 687	26 494	11,2	1,3	17,5	10,0	2,4	170,8
18 181	20 637	30 676	35 597	25 867	12,4	1,3	17,8	10,0	1,5	171,1
9 576	10 672	15 699	20 683	14 192	9,9	1,4	8,7	7,9	0,0	175,9
9 758	11 024	15 795	20 430	14 161	9,5	1,5	9,7	7,9	0,0	177,3
9 477	10 394	15 280	20 257	13 936	9,6	1,3	8,2	7,9	0,0	174,9
10 833	12 204	17 529	22 035	15 748	13,8	0,6	5,5	8,9	0,0	175,5
10 915	12 482	16 434	19 129	14 743	10,6	0,4	5,3	9,5	0,1	177,7
10 549	11 492	15 142	18 003	13 905	7,5	0,8	6,7	8,9	0,0	174,6
13 839	15 767	25 150	31 015	20 950	23,5	0,1	3,6	8,9	0,0	174,7
10 431	11 536	18 639	21 689	15 504	13,2	2,5	8,1	8,2	0,0	172,4
13 512	15 142	19 435	22 523	17 747	14,2	0,2	4,9	8,5	0,0	177,1
11 542	13 128	19 112	25 628	16 900	19,6	0,5	4,8	8,7	0,0	175,2
11 279	12 563	17 350	22 880	15 729	13,5	1,0	2,5	12,0	0,0	181,0
11 420	12 583	17 017	21 712	15 587	13,2	0,8	2,3	12,1	0,0	180,4
12 332	13 197	18 280	20 782	16 090	17,8	1,1	0,9	12,6	0,0	184,1
11 683	12 901	18 280	20 576	15 603	23,1	0,8	0,8	13,2	0,1	177,9
11 512	13 528	19 645	24 484	17 124	18,6	1,2	3,2	10,0	0,2	178,0

Revidované výsledky ke dni 10.3.2010

Hrubá měsíční mzda a její složky, diference, placená doba podle podskupin zaměstnání a zaměstnání KZAM-R

Podskupiny zaměstnání a zaměstnání KZAM-R (zveřejněna zaměstnání, která jsou ve své hlavní třídě zastoupena minimálně 1%)	Počet zaměstnanců přepočtený podle placených měsíců	Medián
		Kč/měs
61131 Zahradník	411	15 714
61138 Zemědělský dělník v zahradnictví	140	16 843
6121 Chovatelé hospodářských zvířat (kromě drůbeže a včel)	2 277	18 424
61211 Chovatel skotu	528	18 887
61212 Chovatel prasat	226	16 242
61218 Zemědělský dělník ošetřovatel hospodářských zvířat	1 464	18 654
6122 Chovatelé drůbeže	533	14 516
61228 Zemědělský dělník ošetřovatel drůbeže	445	14 681
6124 Chovatelé hospodářských zvířat, drůbeže, včel apod.	92	16 592
61248 Zemědělský dělník ošetřovatel hospodářských zvířat, drůbeže apod.	90	16 486
6129 Ostatní chovatelé, ošetřovatelé zvířat jinde neuvedení (v rezervacích, stájích apod.)	155	17 212
6141 Dělníci pro pěstění a ošetřování lesa	1 344	14 006
61411 Pěstitel, šlechtitel lesa	228	14 862
61414 Lesní školkař	172	11 506
61418 Lesní dělník v zalesňování	323	14 520
61419 Dělník pro pěstění a ošetřování lesa jinde neuvedený	484	14 361
6142 Dělníci pro těžbu dřeva (kromě obsluhy pojezdových zařízení)	792	19 520
61421 Lesní mechanizátor	227	21 705
61422 Dřevorubec	302	20 318
61423 Lesní manipulát, těžař	165	19 019
7111 Horníci, lamači pro uhelné doly	3 550	31 505
71118 Horník dělník v uhelných dolech	2 378	29 972
7122 Zedníci, kameníci, omítkáři	6 278	21 376
71221 Zedník	4 296	20 466
7129 Ostatní stavební dělníci hlavní stavební výroby a pracovníci v ostatních oborech	4 235	21 829
71299 Stavební dělník hlavní stavební výroby jinde neuvedený	3 172	22 885
7136 Instalatěři, potrubáři, stavební zámečníci, klempíři	5 987	23 182
7137 Stavební a provozní elektrikáři	2 818	23 523
7142 Lakýrníci a pracovníci v příbuzných oborech	3 170	23 448
7212 Svářeči, řezači plamenem a páječi	11 855	25 493
72122 Svářeč v ochranné atmosféře	4 121	25 533
72129 Svářeč kovů a páječ jinde neuvedený	3 258	26 433
7213 Výrobci a opraváři výrobků a dílů z plechů	3 189	24 238
7221 Kováři, obsluha kovacích lisů, obsluha bucharů	3 284	22 673
7222 Nástrojaři, kovodeláři, kovodělníci, zámečníci	39 541	22 898
72221 Nástrojař	3 480	25 333
72222 Zámečník, zámečnický strojí	11 685	22 427
72223 Provozní zámečník, údržbář	15 514	23 649
72228 Strojírenský dělník (převážně ruční)	6 822	21 087
7223 Seřizovači a obsluha obráběcích strojů (kromě automatických a poloautomatických)	20 713	24 108
72231 Soustružník kovů - seřizovač a obsluha	6 090	23 767
72232 Frézař kovů - seřizovač a obsluha	3 156	24 016

**Hrubá měsíční mzda a její složky, diference, placená doba
podle podskupin zaměstnání a zaměstnání KZAM-R**

Diference				Průměr	Vybrané složky hrubé měsíční mzdy					Placená doba
					1. decil	1. kvartil	3. kvartil	9. decil	prémie a odměny	
Kč/měs	Kč/měs	Kč/měs	Kč/měs	Kč/měs	%	%	%	%	%	hod/měs
12 080	13 696	18 998	22 997	16 816	20,0	1,0	4,1	10,5	0,2	177,6
10 367	12 174	21 622	26 173	18 220	15,0	1,6	0,8	8,5	0,2	179,3
13 848	15 918	21 120	24 490	18 917	17,6	1,6	8,0	9,2	0,0	185,1
15 065	16 768	21 311	24 824	19 374	19,6	2,1	9,8	8,5	0,1	191,5
11 835	14 336	18 053	20 018	16 287	11,7	1,8	6,0	8,7	0,1	185,8
13 870	15 931	21 408	24 746	19 158	17,8	1,4	7,7	9,4	0,0	182,9
12 097	13 052	17 191	20 138	15 522	29,5	1,3	4,7	9,2	0,0	178,0
12 063	13 052	17 301	20 461	15 652	31,8	1,3	4,7	9,2	0,0	177,3
12 376	15 126	18 753	22 069	17 106	17,0	1,0	8,4	11,2	0,0	176,2
12 376	15 083	18 775	22 069	17 088	17,2	1,0	8,7	11,3	0,0	176,0
12 826	14 615	19 864	23 635	18 028	22,5	1,5	5,3	11,3	0,0	181,6
10 374	11 785	16 798	19 287	14 631	10,4	0,3	0,8	16,2	0,0	172,1
10 390	12 051	17 142	19 827	15 046	14,0	0,3	0,6	17,5	0,0	175,4
9 849	10 374	12 949	14 714	12 097	4,6	1,0	1,0	14,3	0,0	173,2
10 811	12 069	16 760	20 129	15 024	14,3	0,5	0,7	14,0	0,0	169,3
10 574	12 165	17 222	18 948	14 969	9,0	0,1	0,9	17,6	0,0	172,6
13 416	16 300	23 873	27 492	20 491	13,4	0,4	1,5	18,1	0,0	170,7
13 793	18 332	24 885	28 501	22 106	20,1	0,8	1,7	15,4	0,0	170,6
14 230	16 364	24 236	28 107	20 744	13,8	0,2	1,6	22,1	0,0	168,8
13 529	16 151	22 912	25 785	19 951	8,2	0,5	1,0	15,3	0,1	174,0
14 329	22 347	37 540	42 968	30 142	19,9	2,1	11,7	15,6	0,2	168,2
13 266	16 198	36 977	42 632	28 298	18,7	2,5	12,5	15,1	0,1	169,8
15 172	17 833	25 515	30 293	22 147	19,0	1,8	3,1	12,2	0,1	183,8
15 159	17 354	24 175	28 033	21 158	17,0	1,9	2,0	12,4	0,1	183,4
16 104	18 524	25 856	29 931	22 535	19,2	2,4	2,0	12,1	0,3	185,6
16 604	19 613	26 625	30 560	23 355	21,7	2,7	1,7	11,9	0,0	189,8
17 009	19 879	26 426	30 073	23 461	16,1	1,2	3,2	11,3	2,3	174,7
16 522	19 937	27 690	31 588	24 148	13,7	1,9	7,4	11,1	1,1	177,5
16 485	19 927	28 555	32 182	24 245	15,5	1,2	7,6	11,8	0,0	174,2
18 482	21 756	29 025	32 971	25 721	16,7	1,7	7,3	13,1	0,1	175,1
18 233	21 588	29 402	33 574	25 885	14,9	1,9	7,1	12,7	0,0	176,0
19 516	22 827	29 056	32 119	26 204	16,3	1,3	7,2	13,1	0,1	173,4
15 679	19 538	29 017	31 906	24 300	14,9	1,1	5,6	12,6	0,0	172,7
15 584	18 546	26 869	30 441	22 986	14,5	1,2	12,8	12,6	0,0	173,0
16 082	19 064	27 410	32 530	23 773	16,0	1,5	6,6	12,0	0,5	174,2
17 786	21 019	30 580	35 022	26 118	16,7	1,3	5,9	11,9	0,2	173,2
16 515	19 064	26 873	33 005	23 817	15,2	1,7	5,9	12,4	0,4	176,7
17 337	20 217	27 975	32 764	24 472	15,6	1,5	7,4	11,6	0,8	173,0
14 240	16 948	26 162	29 501	21 903	18,1	1,2	6,3	12,2	0,0	172,9
16 750	19 962	28 813	33 327	24 749	15,9	1,5	8,2	13,5	0,1	174,0
17 070	20 036	28 210	33 354	24 757	15,2	1,6	7,0	12,5	0,1	175,0
17 262	20 227	28 876	34 003	25 127	15,9	1,8	6,7	12,4	0,0	175,8

Revidované výsledky ke dni 10.3.2010

Hrubá měsíční mzda a její složky, diference, placená doba podle podskupin zaměstnání a zaměstnání KZAM-R

Podskupiny zaměstnání a zaměstnání KZAM-R (zveřejněna zaměstnání, která jsou ve své hlavní třídě zastoupena minimálně 1%)	Počet zaměstnanců přepočtený podle placených měsíců	Medián
		Kč/měs
72237 Seřizovač kovoobráběcích strojů	2 589	23 624
72238 Strojírenský dělník seřizování a obsluhy obráběcích strojů	2 767	25 980
72239 Seřizovač a obsluha kovoobráběcích strojů jinde neuvedený	2 573	24 394
7224 Brusiči, leštiči a ostříči nástrojů	2 843	21 396
7231 Mechanici a opraváři motorových vozidel	6 889	22 957
7234 Mechanici a opraváři kolejových vozidel	5 484	22 265
7235 Mechanici a opraváři obráběcích, zemědělských strojů a průmyslového zařízení	14 421	25 584
72351 Mechanik, opravář průmyslových, výrobních strojů a zařízení	6 088	24 951
72359 Mechanik opravář a seřizovač průmyslových strojů a zařízení jinde neuvedený	4 572	27 201
7239 Ostatní mechanici a opraváři strojů a zařízení bez elektro jinde neuvedení	6 416	22 962
72397 Kontrolor výroby strojírenské (dělník)	4 527	22 385
7241 Elektromechanici, opraváři a seřizovači různých typů elektrických zařízení	33 402	21 145
72413 Elektromechanik strojů a zařízení	4 031	26 464
72415 Provozní elektromechanik	8 523	25 297
72418 Dělník v elektrotechnice	14 331	16 884
7242 Mechanici, opraváři a seřizovači elektrických částí aut, letadel, lodí	2 654	22 202
7243 Mechanici, seřizovači, opraváři elektronických zařízení	7 303	20 791
72438 Dělník v elektronice	2 023	16 317
7246 Montéři a opraváři silnoproudých elektrických vedení	3 741	28 648
7321 Výrobci hrnčířského, porcelánového zboží, žáruvzdorných výrobků, brus.kotoučů	2 503	18 895
7322 Dělníci při výrobě skla, skláři vč. brusičů a leštičů	3 264	18 382
7411 Zpracovatelé masa, ryb vč. uzenářů a konzervovačů masa a ryb	4 225	18 934
7412 Zpracovatelé pekárenských a cukrářských výrobků	3 321	14 474
7422 Umělečtí truhláři, řezbáři, výrobci a opraváři výrobků ze dřeva vč. opravářů	2 630	17 614
7439 Ostatní dělníci při výrobě textilu, oděvů a výrobků z kůže, kožešin	3 287	18 327
74398 Dělník textilní výroby jinde neuvedený	2 822	19 147
8111 Obsluha důlního zařízení a razících štítů	4 133	29 656
8121 Obsluha zařízení při hutní výrobě kovů obsluha pecí a konvertorů	3 120	26 331
8122 Obsluha zařízení ve slévárnictví (taviči, slévači)	4 627	21 641
8125 Obsluha zařízení na tváření kovů ve válcovnách	5 246	25 869
8139 Obsluha ostatních zařízení na výrobu skla a keramiky	4 136	23 534
8159 Obsluha ostatních zařízení při chemické výrobě jinde neuvedená	5 022	21 950
8161 Obsluha zařízení při výrobě a rozvodu elektřiny	3 299	28 948
8163 Obsluha zařízení při úpravě, čištění a rozvodu vody	4 896	21 036
8171 Obsluha automatických nebo poloautomatických montážních linek	8 994	20 144
81711 Obsluha poloautomatické, automatické montážní linky ve strojírenské výrobě	5 002	23 191
8211 Obsluha automatických nebo poloautomatických obráběcích strojů (kromě 722)	11 938	22 068
82119 Obsluha poloautomatického, automatického kovoobráběcího stroje jinde neuved.	5 361	21 078
8223 Obsluha strojů při konečné úpravě a nanášení ochranných povlaků	3 092	22 033
8231 Obsluha strojů na výrobu pryžových výrobků (např. obuvi, pneumatik)	7 834	22 535
8232 Obsluha strojů na výrobu plastových výrobků (vč. laminování)	8 591	19 270
82321 Plastikář - strojník lisování plastů	3 213	19 870

Hrubá měsíční mzda a její složky, diferenciacie, placená doba
podle podskupin zaměstnání a zaměstnání KZAM-R

Diferenciace				Průměr	Vybrané složky hrubé měsíční mzdy					Placená doba
					1. decil	1. kvartil	3. kvartil	9. decil	prémie a odměny	
Kč/měs	Kč/měs	Kč/měs	Kč/měs	Kč/měs	%	%	%	%	%	hod/měs
17 234	20 065	27 358	31 384	24 156	15,0	1,5	9,8	12,1	0,0	175,0
13 787	18 567	29 228	31 219	24 316	15,7	0,9	11,3	17,8	0,0	169,9
18 057	20 822	28 857	33 176	25 139	19,4	1,3	8,4	13,0	0,0	173,3
14 802	17 675	25 479	30 517	22 125	16,0	1,3	9,4	13,6	0,1	173,5
16 719	19 345	27 471	31 022	23 633	17,1	1,0	4,3	11,6	0,2	173,5
17 370	19 364	25 610	27 913	22 619	9,2	1,2	10,2	12,4	0,3	169,0
16 866	20 432	31 117	35 819	26 205	18,0	1,5	8,0	12,2	0,3	175,2
17 636	20 726	29 899	35 306	25 919	17,3	1,6	9,4	11,5	0,3	176,0
16 612	20 794	31 915	35 537	26 659	16,7	1,4	7,9	12,3	0,2	172,1
15 715	18 955	27 625	31 750	23 643	17,1	1,4	6,8	12,5	0,1	173,1
15 412	18 482	27 059	30 318	22 977	17,6	1,3	7,1	12,9	0,0	172,0
13 496	16 530	26 572	33 259	22 344	14,3	1,5	7,4	12,6	0,6	172,8
18 194	21 767	33 429	37 682	27 607	13,6	1,5	8,0	11,7	1,5	174,2
18 057	21 134	30 327	35 630	26 262	15,4	1,3	8,8	11,1	0,9	172,7
12 259	13 888	20 642	24 582	18 038	12,8	1,8	6,7	14,7	0,0	171,8
17 267	19 526	25 460	28 913	22 964	10,7	0,9	8,1	12,3	0,2	170,0
14 194	16 985	26 622	32 721	22 414	13,2	1,4	8,1	12,1	0,5	172,4
12 962	14 143	18 179	20 596	16 635	11,3	1,1	4,9	13,1	0,0	173,4
19 697	22 545	33 192	35 773	28 143	14,8	1,3	5,0	10,8	3,9	176,0
11 738	14 039	23 607	27 754	19 319	13,3	1,4	6,4	12,4	0,0	174,0
12 379	14 970	22 416	26 092	19 005	15,6	1,7	7,3	15,1	0,0	169,8
13 778	16 099	22 572	26 054	19 576	19,3	1,5	6,0	10,7	0,0	179,8
11 261	12 668	16 946	20 307	15 336	13,1	1,5	7,4	9,6	0,0	177,5
11 794	14 040	22 148	26 501	18 544	18,8	1,1	3,6	12,4	0,1	173,8
11 678	13 978	24 739	30 439	19 928	17,9	2,3	6,1	13,3	0,1	173,1
12 101	14 129	25 397	31 220	20 431	18,1	2,4	6,1	13,3	0,2	173,6
21 396	24 933	38 153	48 699	32 532	22,4	1,1	9,4	12,9	0,1	170,0
17 892	22 489	29 597	32 452	25 915	14,5	0,5	15,4	11,2	0,0	167,9
14 912	17 845	25 954	30 472	22 336	17,5	1,5	13,0	12,5	0,0	175,7
19 477	22 483	28 888	31 685	25 794	15,4	0,8	14,2	12,1	0,0	169,9
16 356	20 266	26 374	29 631	23 334	22,2	1,4	6,8	12,4	0,0	171,4
15 405	17 931	27 354	31 248	22 856	16,4	0,7	12,8	12,2	0,1	163,5
20 665	24 297	33 020	36 854	28 867	12,8	0,7	17,7	10,1	0,4	167,1
15 209	17 937	24 260	28 470	21 590	15,4	0,9	10,1	10,3	0,7	170,8
14 877	17 090	25 275	27 637	21 037	15,5	1,1	9,1	13,8	0,0	169,0
16 105	18 754	26 358	28 397	22 701	15,6	1,1	10,2	14,8	0,0	169,1
15 079	18 305	26 358	31 004	22 832	15,9	1,3	9,0	12,6	0,0	173,5
14 567	17 674	24 251	28 085	21 411	17,5	1,2	9,3	13,1	0,0	172,7
14 096	17 078	26 495	28 972	22 009	15,2	1,3	8,2	11,9	0,0	172,7
15 186	17 493	30 980	35 045	24 205	17,2	1,8	8,2	13,8	0,0	171,7
13 206	16 044	22 778	26 548	19 814	14,8	1,3	10,3	11,6	0,0	172,9
12 425	15 810	23 214	26 547	19 830	14,1	0,8	12,2	11,6	0,0	171,6

Revidované výsledky ke dni 10.3.2010

Hrubá měsíční mzda a její složky, diference, placená doba podle podskupin zaměstnání a zaměstnání KZAM-R

Podskupiny zaměstnání a zaměstnání KZAM-R (zveřejněna zaměstnání, která jsou ve své hlavní třídě zastoupena minimálně 1%)	Počet zaměstnanců přepočtený podle placených měsíců	Medián
		Kč/měs
82329 Obsluha strojů na výrobu plastových výrobků jinde neuvedená	3 791	18 303
8274 Obsluha strojů na zpracování mouky, výrobu pečiva, čokolády a cukrovinek	3 623	16 900
8281 Montážní dělníci montující mechanická zařízení (stroje, vozidla)	24 765	20 877
82811 Montážní dělník mechanických zařízení	4 320	20 032
82816 Dělník montážní linky vozidel, stavebních, zemních strojů	5 148	24 753
82819 Montážní dělník jinde neuvedený	13 381	20 071
8282 Montážní dělníci montující elektrická zařízení	10 419	18 434
82829 Montážní dělník elektrického a energetického zařízení jinde neuvedený	6 689	19 398
8283 Montážní dělníci montující elektronická zařízení	5 337	16 447
8284 Montážní dělníci montující výrobky z kovů, pryže a plastů	7 547	17 311
82849 Montážní dělník výrobků z kovů, plastů, pryže vč. jejich kombinací jinde neuvedený	6 478	17 785
8287 Montážní dělníci montující výrobky z kombinovaných materiálů	2 841	16 308
82879 Montážní dělník výrobků z kombinovaných materiálů jinde neuvedený	2 456	16 169
8290 Obsluha jiných stacionárních zařízení a ostatní montážní dělníci	4 437	20 191
8311 Strojvedoucí	8 502	31 203
83112 Strojvedoucí lokomotivy, vlaku	7 080	31 219
8313 Dělníci zabezpečující sestavování vlaků (brzdaři, výhybkáři)	8 169	23 043
8321 Řidiči osobních a malých dodávkových automobilů, taxikářů	2 937	21 104
8323 Řidiči autobusů, trolejbusů a tramvají	14 487	23 597
83231 Řidič autobusu v městské hromadné dopravě	5 061	27 940
83232 Řidič autobusu v silniční dopravě osob	5 363	21 563
8324 Řidiči nákladních automobilů a tahačů	20 361	21 147
83242 Řidič nákladního automobilu v zahraniční dopravě (TIR)	3 228	16 398
83243 Řidič nákladního automobilu	13 543	21 782
8332 Obsluha zemních a příbuzných strojů	4 914	25 040
8333 Obsluha jeřábů, zdvihacích a podobných manipulačních zařízení	4 653	20 868
8334 Obsluha vysokozdvíhacích a ostatních motorových vozíků	14 518	20 790
83341 Řidič vysokozdvíhacích vozíků	9 393	20 872
83349 Řidič motorových vozíků jinde neuvedený	4 522	20 812
9132 Pomocníci a uklízeči v kancelářích, hotelích, nemocnicích a jiných zařízeních	16 948	11 128
91321 Pomocník, uklízeč v kancelářích	2 923	11 362
91323 Uklízeč výrobních prostor, skladů, svačinka	2 668	11 312
91324 Pomocník, uklízeč ve zdravotnickém zařízení	2 457	10 207
91325 Pomocník, uklízeč v hotelu, v restauraci, pokojská	1 748	12 194
91327 Pomocník, uklízeč ve službách	2 961	10 257
91329 Pomocník, uklízeč jinde neuvedený	2 821	11 801
9141 Domovníci, správci domu	817	16 944
9152 Vrátní, hlídači, uváděči a šatnářky	5 057	12 070
91521 Vrátný	3 133	12 580
91522 Hlídač	1 634	11 115
9161 Sběrači odpadků, popeláři	1 127	16 047
9311 Pomocní a nekalifikovaní dělníci v dolech a lomech a v příbuzných oborech	1 367	24 556

**Hrubá měsíční mzda a její složky, diferenciace, placená doba
podle podskupin zaměstnání a zaměstnání KZAM-R**

Diferenciace				Průměr	Vybrané složky hrubé měsíční mzdy					Placená doba
					1. decil	1. kvartil	3. kvartil	9. decil	prémie a odměny	
Kč/měs	Kč/měs	Kč/měs	Kč/měs	Kč/měs	%	%	%	%	%	hod/měs
13 277	15 615	21 902	26 017	19 268	14,2	1,6	9,1	12,3	0,0	173,8
12 696	14 546	19 672	24 141	17 839	12,6	1,6	9,3	10,8	0,0	173,9
14 448	17 278	24 453	27 546	21 005	14,9	1,2	7,4	12,4	0,0	170,6
14 604	17 214	22 832	25 275	20 125	22,4	1,6	9,9	12,3	0,0	170,2
13 746	19 507	27 297	29 428	23 196	14,7	0,5	5,9	12,3	0,0	168,5
14 354	16 767	23 113	26 259	20 182	12,4	1,1	7,4	12,6	0,0	170,7
12 709	14 867	22 760	26 361	19 138	10,8	0,7	11,7	13,5	0,1	170,4
12 782	15 745	23 185	26 271	19 685	8,3	0,6	14,9	13,9	0,1	169,7
11 629	14 043	18 029	19 791	16 146	13,9	1,4	5,6	11,7	0,0	171,1
11 915	14 421	20 595	23 469	17 722	15,9	1,2	6,4	11,5	0,0	171,0
12 006	14 742	20 984	23 692	18 025	15,9	1,2	6,8	11,5	0,0	171,0
7 797	11 953	20 351	24 890	16 685	16,2	0,6	6,8	13,7	0,1	170,7
7 719	11 437	20 933	25 482	16 675	16,3	0,6	6,6	13,5	0,1	170,8
13 728	16 204	24 833	31 167	21 350	12,6	1,1	12,0	12,1	0,1	172,3
25 399	29 093	33 303	35 601	30 887	6,2	2,4	16,8	12,1	0,0	172,2
27 146	29 365	33 136	35 162	31 044	5,3	2,5	17,5	12,2	0,0	170,9
20 026	21 498	24 847	26 797	23 237	6,3	2,1	16,4	11,0	0,0	169,5
15 057	17 890	25 680	31 430	23 501	17,9	1,3	4,9	9,0	0,2	179,3
19 030	20 979	29 109	31 464	24 722	9,1	2,6	12,4	10,0	0,9	192,3
20 205	22 675	30 926	32 737	26 921	8,2	2,5	14,2	10,1	0,1	194,0
17 999	19 672	23 344	25 753	21 920	12,5	3,3	8,0	9,5	2,6	193,8
14 345	17 400	25 178	29 181	21 603	18,8	1,7	4,3	10,1	0,3	182,9
11 474	13 808	19 565	23 578	17 159	14,1	1,9	3,0	9,3	0,0	183,2
15 506	18 393	25 496	29 149	22 171	18,5	1,6	4,5	9,9	0,4	182,3
18 891	21 722	29 203	33 382	25 875	20,2	2,0	4,9	12,2	0,3	180,8
14 365	17 087	25 203	29 014	21 491	15,6	1,5	9,7	11,6	0,1	175,5
15 114	17 591	24 429	27 570	21 225	16,5	1,3	6,3	10,6	0,1	174,4
15 134	17 648	24 768	27 766	21 372	17,1	1,3	6,1	10,9	0,1	174,1
15 245	17 586	23 713	26 971	21 030	14,7	1,2	7,0	9,9	0,1	175,1
8 733	9 643	13 292	16 475	12 065	10,0	0,6	5,7	9,8	0,0	174,2
8 782	10 006	13 440	15 803	12 035	13,2	0,2	3,5	11,0	0,0	171,3
8 329	9 547	13 625	16 475	12 005	13,5	0,5	3,9	10,9	0,0	170,1
8 612	9 287	11 335	12 688	10 479	4,5	1,5	6,6	9,2	0,0	177,7
9 799	10 874	14 712	17 227	13 074	11,8	0,5	10,5	9,2	0,0	173,2
8 498	9 148	12 123	15 216	11 346	5,1	0,6	5,7	8,5	0,0	177,5
9 038	9 999	14 998	18 656	13 200	9,8	0,4	3,9	9,8	0,0	174,2
10 582	13 266	21 503	26 758	18 188	15,2	0,8	5,4	9,7	0,5	175,0
9 219	10 279	14 593	17 439	12 879	8,5	1,4	11,4	8,7	0,1	176,6
9 774	10 930	15 416	18 177	13 558	9,0	1,6	11,7	9,2	0,1	177,2
8 770	9 718	13 333	15 594	11 793	6,9	1,3	11,1	7,6	0,0	176,5
10 707	12 845	19 833	23 352	16 546	11,7	2,4	7,1	9,7	0,1	180,3
17 046	20 531	29 864	34 943	25 542	18,3	1,2	8,3	14,1	0,5	168,4

Revidované výsledky ke dni 10.3.2010

**Hrubá měsíční mzda a její složky, diferenciacie, placená doba
podle podskupin zaměstnání a zaměstnání KZAM-R**

Podskupiny zaměstnání a zaměstnání KZAM-R (zveřejněna zaměstnání, která jsou ve své hlavní třídě zastoupena minimálně 1%)	Počet zaměstnanců přepočtený podle placených měsíců	Medián
		Kč/měs
9312 Pomocní a nekvalifikovaní dělníci na stavbách a údržbě silnic, přehrad	1 013	21 582
9321 Pomocní a nekvalifikovaní montážní a manipulační dělníci	18 540	15 822
93211 Manipulační dělník v průmyslu (ve výrobě)	7 208	16 881
93212 Pomocný dělník v průmyslu (ve výrobě)	7 975	15 812
93213 Pomocný montážní dělník	889	12 698
93219 Nekvalifikovaný montážní a manipulační pracovník v průmyslu jinde neuvedený	2 132	13 088
9322 Ruční baliči a pytlavači	2 777	15 326
93221 Balič ruční	2 455	15 207
9323 Dělníci nádvorní skupiny (pomocní montéři)	3 904	16 162
93239 Nekvalifikovaný pracovník jinde neuvedený	3 354	16 384
9333 Vazači a nosiči břemen, přístavní dělníci (dokaři)	1 380	19 361
9339 Pomocní a nekvalifikovaní pracovníci v dopravě, ve skladech, v telekomunikacích	14 905	16 523
93391 Pomocný, manipulační dělník v dopravě	1 080	17 624
93393 Pomocný skladník	8 985	17 026
93397 Pomocný pracovník obchodního provozu	1 716	14 321
93399 Nekvalifikovaný pracovník v dopravě, skladech, telekomunikacích jinde neuvedený	2 508	16 232

**Hrubá měsíční mzda a její složky, diference, placená doba
podle podskupin zaměstnání a zaměstnání KZAM-R**

Diference				Průměr	Vybrané složky hrubé měsíční mzdy					Placená doba
					1. decil	1. kvartil	3. kvartil	9. decil	prémie a odměny	
Kč/měs	Kč/měs	Kč/měs	Kč/měs	Kč/měs	%	%	%	%	%	hod/měs
14 987	17 608	25 975	30 602	22 310	27,7	2,1	2,7	11,7	0,7	184,3
10 658	12 868	19 417	23 523	16 588	14,8	1,1	7,1	11,9	0,0	172,3
11 884	13 909	20 505	24 810	17 685	15,5	1,2	7,4	11,8	0,0	172,6
10 920	13 073	19 279	22 906	16 585	15,0	1,1	8,1	12,2	0,0	171,5
8 668	9 830	15 715	19 116	13 472	10,5	1,0	3,2	11,2	0,0	175,0
9 436	10 947	16 397	20 206	14 068	14,2	1,0	4,1	11,0	0,0	173,4
11 189	13 054	18 422	23 360	16 351	13,6	1,1	8,1	13,1	0,0	172,5
11 168	13 004	17 919	22 156	16 062	14,2	1,1	7,8	13,5	0,0	172,3
10 741	13 288	19 307	22 433	16 654	13,2	0,4	6,2	9,7	0,1	169,6
10 819	13 688	19 527	22 585	16 900	12,5	0,3	6,5	9,4	0,0	168,8
13 417	16 277	22 005	24 459	19 222	18,4	1,6	4,6	10,6	0,1	176,8
12 115	14 106	19 968	23 897	17 467	12,5	0,9	5,5	11,0	0,2	173,2
12 522	14 891	21 866	24 690	18 447	13,4	1,4	9,2	10,9	0,2	173,9
12 193	14 384	20 353	24 100	17 750	12,9	1,0	5,2	10,9	0,2	173,4
11 140	12 911	16 404	20 527	15 226	9,3	0,2	4,4	8,9	0,0	174,8
12 546	14 412	19 078	23 937	17 434	10,5	0,8	5,2	13,1	0,6	170,0

**Průměrná měsíční odpracovaná a neodpracovaná doba
v podnikatelské sféře České republiky**

Průměr měsíční odpracované doby 147,1 hod/měs

z toho přesčas 4,4 hod/měs

Diferenciace

1. decil - 10 % měsíčních odpracovaných dob menších než 123,7 hod/měs

1. kvartil - 25 % měsíčních odpracovaných dob menších než 140,6 hod/měs

Medián - 50 % měsíčních odpracovaných dob menších než 150,7 hod/měs

3. kvartil - 25 % měsíčních odpracovaných dob větších než 158,9 hod/měs

9. decil - 10 % měsíčních odpracovaných dob větších než 166,5 hod/měs

Průměr měsíční neodpracované doby 27,2 hod/měs

z toho nemoc 7,8 hod/měs

z toho dovolená 14,5 hod/měs

Revidované výsledky ke dni 10.3.2010

**Průměrná měsíční odpracovaná a neodpracovaná doba
podle hlavních tříd zaměstnání KZAM-R**

Hlavní třída zaměstnání KZAM-R	Struktura zaměstnanců přečtená podle evid. měsíců	Odpracovaná doba		Neodpracovaná doba		
		celkem	z toho přesčas	celkem	z toho	
					nemoc	dovolená
%	hod/měs	hod/měs	hod/měs	hod/měs	hod/měs	
1 Zákonodárci, vedoucí a řídicí pracovníci	6,7	152,3	1,1	20,5	2,9	14,4
2 Vědečtí a odborní duševní pracovníci	8,8	150,3	1,3	22,9	2,9	16,4
3 Techničtí, zdravotničtí a pedagogičtí pracovníci	19,4	149,8	2,3	23,0	4,3	14,9
4 Nižší administrativní pracovníci	7,6	147,2	2,5	25,1	6,7	14,1
5 Provozní prac. ve službách a obchodu	7,2	149,4	2,9	24,6	8,8	12,5
6 Dělníci v zemědělství, lesnictví a rybářství	1,1	151,5	7,6	30,2	11,8	13,9
7 Řemeslníci, výrobci a zpracovatelé	21,3	144,0	6,8	31,9	10,8	14,7
8 Obsluha strojů a zařízení	21,2	144,8	7,5	30,6	10,2	14,6
9 Pomocní a nekvalifikovaní pracovníci	6,7	143,1	4,3	30,8	11,8	13,4
CELKEM ČR - podnikatelská sféra	100	147,1	4,4	27,2	7,8	14,5

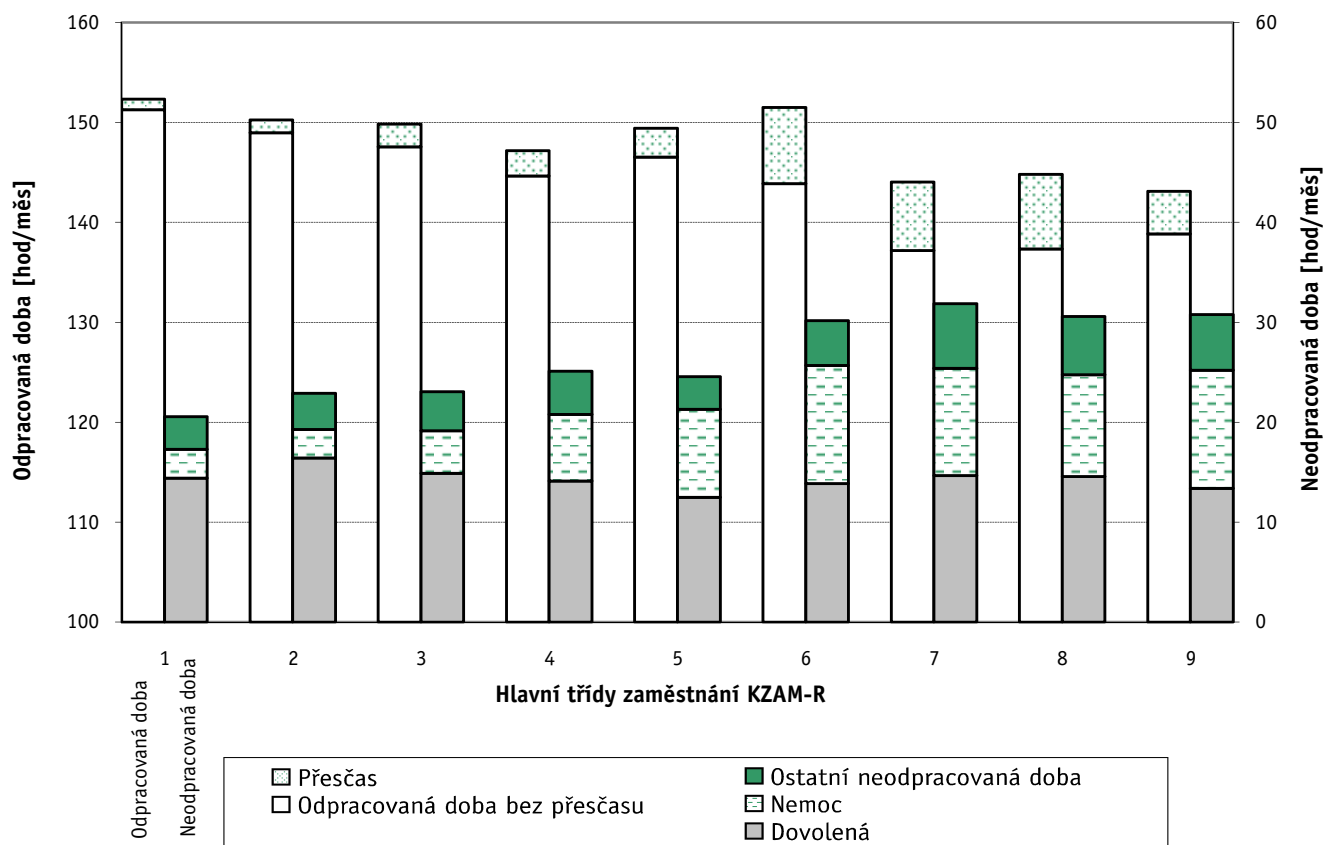

Revidované výsledky ke dni 10.3.2010

**Průměrná měsíční odpracovaná a neodpracovaná doba
dle podskupin zaměstnání a zaměstnání KZAM-R**

Podskupiny zaměstnání a zaměstnání KZAM-R (zveřejněna zaměstnání, která jsou ve své hlavní třídě zastoupena minimálně 1%)	Počet zaměstnanců přepočtený podle evid. měsíců	Odpracovaná doba		Neodpracovaná doba		
		celkem	z toho přesčas	celkem	z toho	
					nemoc	dovolená
hod/měs	hod/měs	hod/měs	hod/měs	hod/měs		
1210 Ředitelé a prezidenti velkých organizací, podniků	2 842	151,7	0,2	19,6	1,4	14,9
12105 Vedoucí velké zpracovatelské organizace	873	150,5	0,2	18,9	1,1	14,4
1221 Ved. pracovníci v zemědělství, lesnictví, rybář. a mysliv.	885	151,0	1,3	19,9	1,6	15,2
1222 Vedoucí pracovníci v průmyslu (ve výrobě)	9 284	147,6	2,1	21,9	1,6	15,7
12221 Výrobní, technický náměstek výrobní organizace	1 330	150,1	1,6	20,1	1,3	15,4
12224 Vedoucí výrobního (provozního) útvaru ve strojírenství	2 276	148,8	2,2	21,5	1,5	15,7
12229 Vedoucí pracovník výrobního útvaru v průmyslu jinde n.	3 041	147,2	2,6	22,7	1,9	15,7
1223 Vedoucí pracovníci ve stavebnictví a zeměměřičtví	2 145	153,6	1,4	21,6	1,9	16,1
1224 Vedoucí pracovníci ve velkoobchodě a v maloobchodě	11 182	152,1	1,9	22,8	4,6	14,1
12241 Vedoucí provozní jednotky obchodu	4 733	150,4	1,2	24,2	5,2	14,3
12242 Vedoucí oddělení, sektoru obchodního domu	933	151,1	1,5	21,4	4,1	14,6
12244 Vedoucí provozu v maloobchodě	1 894	153,1	3,2	21,8	4,7	13,2
12249 Vedoucí pracovník ve velkoobchodě, maloobchodě j. n.	2 630	154,5	2,6	22,3	4,8	13,9
1226 Ved. pracovníci v dopr., skladování, telekom. a na pošt. úř.	5 444	140,1	1,5	26,0	4,0	16,3
12266 Vedoucí provoz. útvaru poštovního úřadu, telekomunikací	3 481	137,9	1,9	27,0	5,2	15,5
12267 Vedoucí provozního útvaru dopravní organizace	959	141,8	0,5	25,3	1,9	18,5
1227 Ved. prac. v organ.zaměřených na poskytování obch.služ.	4 375	150,0	0,2	22,6	1,9	16,1
12271 Vedoucí provozu v peněžnictví, v pojišťovnictví	1 796	149,7	0,2	22,9	1,9	16,4
12273 Vedoucí provozního útvaru banky, spořitelny, pojišťovny	1 357	150,1	0,1	22,7	1,7	16,4
1229 Ved. pracovních dílčích celků jinde neuved. (kult.,zdrav.)	3 044	150,5	2,5	23,3	2,8	15,9
12299 Vedoucí pracovník dílčího celku jinde neuvedený	2 484	150,5	2,6	22,8	3,1	15,1
1231 Vedoucí pracovníci finančních a hospodářských útvarů	5 249	149,3	0,5	21,2	1,8	15,5
12311 Ekonomický náměstek (ekonomický ředitel)	1 185	151,0	0,3	19,8	1,4	15,0
12319 Vedoucí pracovník finančního, hospodářského útvaru j. n.	955	148,2	0,5	22,3	2,1	15,4
1232 Ved. prac. personálních útvarů a útvarů průmysl. vztahů	1 365	148,6	0,5	22,0	2,2	15,5
1233 Vedoucí pracovníci odbytových útvarů (vč. průzkumu trhu)	4 499	150,2	0,9	20,7	1,4	15,3
12331 Obchodní náměstek (obchodní ředitel)	1 168	151,2	0,2	20,0	1,4	15,2
12334 Vedoucí útvaru odbytu (prodeje)	1 701	149,0	1,1	21,2	1,0	15,6
1235 Vedoucí pracovníci zásobovacích útvarů	1 799	149,2	1,4	21,9	2,2	15,7
12351 Vedoucí útvaru zásobování, nákupu	1 174	148,2	0,6	22,0	1,8	16,0
1236 Vedoucí pracovníci výpočetních útvarů	1 476	149,2	1,0	21,5	1,6	15,9
1237 Vedoucí pracovníci výzkumných a vývojových útvarů	1 993	148,9	0,6	21,3	1,3	16,5
12379 Vedoucí pracovník výzkumného útvaru jinde neuvedený	681	150,7	0,6	21,0	1,4	17,4
1239 Vedoucí pracovníci ostatních útvarů jinde neuvedení	4 002	148,5	1,0	22,8	2,3	15,9
12391 Vedoucí sekretariátu ředitele velké organizace	925	147,8	0,7	23,4	3,4	15,1
12399 Vedoucí pracovník velkého univerzálního útvaru jinde n.	1 973	147,2	1,5	22,7	1,9	16,4
1312 Vedoucí, ředitelé v průmyslu (ve výrobě)	1 777	150,3	1,6	20,9	2,0	15,2
13122 Vedoucí samostatného výrobního provozu	1 024	151,0	1,6	20,9	1,9	15,4
1313 Vedoucí, ředitelé ve stavebnictví a zeměměřičtví	900	152,1	0,9	22,9	2,0	16,4
1314 Vedoucí, ředitelé ve velkoobchodu a maloobchodu	6 998	153,6	3,2	22,3	4,2	13,9
13142 Vedoucí maloobchodní prodejny	5 706	153,3	3,6	22,7	4,6	13,9
13148 Vedoucí pracovník - obchodník	852	154,7	1,0	20,0	2,1	14,5

Revidované výsledky ke dni 10.3.2010

**Průměrná měsíční odpracovaná a neodpracovaná doba
dle podskupin zaměstnání a zaměstnání KZAM-R**

Podskupiny zaměstnání a zaměstnání KZAM-R (zveřejněna zaměstnání, která jsou ve své hlavní třídě zastoupena minimálně 1%)	Počet zaměstnanců přečtený podle evid. měsíců	Odpracovaná doba		Neodpracovaná doba		
		celkem	z toho přesčas	celkem	z toho	
					nemoc	dovolená
hod/měs	hod/měs	hod/měs	hod/měs	hod/měs		
1315 Vedoucí, ředitelé v restauracích a hotelích	790	153,3	1,6	22,0	4,2	12,8
13153 Vedoucí malého pohostinského, stravovacího zařízení	694	153,1	1,7	22,3	4,3	12,9
1316 Vedoucí v dopravě, sklad., telekomun. a na pošt. úřadech	1 477	144,8	2,2	24,1	2,9	15,6
1317 Ved., ředitelé v podnicích poskytujících obchodní služby	1 381	152,2	0,3	22,4	2,1	15,9
13174 Vedoucí malé pobočky banky, pojišťovny, spořitelny	1 027	152,3	0,3	22,5	2,2	16,1
2113 Chemici	1 265	144,7	2,0	25,3	4,2	16,4
2119 Ostatní vědci a odborníci v příbuz. oborech jinde neuved.	1 388	147,5	2,0	22,7	2,0	16,1
21191 Vědecký pracovník v oborech technických jinde neuved.	1 376	147,5	2,0	22,7	2,0	16,1
2131 Projektanti a analytici výpočetních systémů	2 558	150,2	1,3	23,3	1,8	16,1
2132 Programátoři	7 564	152,0	1,6	22,1	2,2	15,8
21321 Programátor specialista v oboru výpočetní techniky	3 477	152,6	1,8	22,4	2,2	16,1
21323 Programátor informačních systémů	1 591	151,6	1,1	22,1	2,1	15,5
2139 Ostatní odborníci zabývající se výp. tech. jinde neuvedení	6 442	151,6	2,0	22,1	2,0	15,8
21392 Inženýr správce integrovaných, informačních systémů, sítí	1 940	150,6	1,9	22,9	2,2	16,0
21399 Odborník zabývající se výpočetní technikou jinde neuved.	1 460	152,6	1,9	20,8	2,1	15,4
2142 Projektanti staveb a areálů, stavební inženýři	3 781	146,9	1,2	24,0	2,9	16,2
2143 Projektanti elektrotechnických zařízení, elektroinženýři	3 869	147,8	2,6	22,5	2,1	15,6
21432 Inženýr projektant, konstruktér elektrotechnických zařízení	1 402	148,5	2,0	23,0	2,7	15,6
2144 Projektanti elektronických syst. a telekomunikačních sítí	2 375	149,9	3,8	23,9	2,1	16,2
2145 Projektanti a konstruktéři strojních zařiz., strojní inženýři	6 863	148,2	2,7	22,5	2,4	15,8
21452 Inženýr projektant, konstruktér průmyslov. zařízení, strojů	3 116	147,0	2,6	22,9	2,7	15,7
2149 Ostatní architekti, projektanti, konstrukt.a techn.inženýři	4 542	146,4	1,8	23,2	2,4	16,2
21499 Inženýr jinde neuvedený	2 239	146,5	2,8	23,4	2,7	15,7
2221 Lékaři, ordináři (kromě zubních lékařů)	6 278	158,8	10,2	24,5	3,1	16,4
22217 Lékař se specializací v oboru jinde neuvedeném	3 187	158,2	10,0	24,8	3,1	16,7
22219 Lékař jinde neuvedený	2 184	159,4	9,9	24,0	3,2	16,0
2311 Vědeckopedagogičtí pracovníci	14 997	144,0	0,0	30,5	1,4	26,3
23112 Profesor vysokoškolský, univerzitní	1 778	144,2	0,0	30,1	1,0	26,6
23113 Docent	3 442	143,6	0,0	30,5	1,4	26,7
23114 Odborný asistent vysoké školy, univerzity	8 002	143,4	0,0	31,2	1,5	26,6
23115 Asistent vysoké školy, univerzity	1 223	144,5	0,1	30,2	2,0	25,5
2411 Odborní pracov. na úseku účetnictví, financí, daní, apod.	8 342	148,7	0,8	23,1	3,1	15,6
24112 Hlavní, vedoucí účetní	1 683	148,2	1,1	22,7	2,9	15,2
24114 Odborný referent financování a úvěrování	1 288	148,5	0,5	24,1	3,2	15,9
24119 Odborný pracovník účetnictví a financování jinde neuved.	1 975	149,7	0,8	23,0	3,6	16,1
2412 Odbor. pracovníci na úseku zaměstnaneckých, pers. věcí	2 336	147,9	1,0	23,8	3,6	15,5
2413 Odborní pracovníci v bankovníctví a pojišťovnictví	18 131	149,4	0,9	24,3	4,7	16,0
24132 Bankovní makléř, poradce, expert, dealer	7 282	151,5	1,3	22,2	5,0	15,8
24135 Odborný pracovník pro úvěrovou administrativu	3 914	146,4	0,8	28,3	5,0	16,2
24138 Odborný pracovník v pojišťovnictví	1 422	147,6	0,1	25,1	4,0	16,1
24139 Odborný pracovník bankovníctví a pojišťovnictví jinde n.	3 161	148,7	0,7	24,9	4,6	16,0
2419 Ostatní odborní pracovníci v oblasti podnikání	9 997	145,3	1,3	24,1	2,7	16,1

Revidované výsledky ke dni 10.3.2010

**Průměrná měsíční odpracovaná a neodpracovaná doba
dle podskupin zaměstnání a zaměstnání KZAM-R**

Podskupiny zaměstnání a zaměstnání KZAM-R (zveřejněna zaměstnání, která jsou ve své hlavní třídě zastoupena minimálně 1%)	Počet zaměstnanců přečtený podle evid. měsíců	Odpracovaná doba		Neodpracovaná doba		
		celkem	z toho přesčas	celkem	z toho	
					nemoc	dovolená
hod/měs	hod/měs	hod/měs	hod/měs	hod/měs		
24192 Odborný pracovník marketingu (zahraničních vztahů)	1 670	148,4	0,6	23,1	3,3	15,7
24199 Odborný pracovník v oblasti podnikání jinde neuvedený	5 909	142,9	1,7	25,3	2,8	16,6
2421 Právníci, právní poradci (mimo advokacie a soudnictví)	1 390	146,5	0,1	24,1	3,1	15,9
2441 Ekonomové - vědeckí pracovníci, specialisté, experti	4 799	147,6	1,1	23,1	2,6	15,8
24415 Odborný ekonom marketingu, obchodu	1 339	146,3	0,5	22,9	2,6	15,4
2451 Spisovatelé, autoři, kritikové, novináři, redaktori	2 474	153,1	1,2	23,5	3,2	16,1
24517 Redaktor - publicista	1 650	152,5	0,2	23,8	3,5	15,9
2470 Odborní administrativní pracovníci jinde neuvedení	4 925	148,9	0,8	23,6	3,8	15,7
24706 Odborný administrativní pracovník podnikatelské organiz.	2 185	149,7	0,9	23,7	4,2	15,8
24709 Odborný administrativní pracovník jinde neuvedený	2 297	147,4	0,8	23,7	3,6	15,7
3112 Stavební technici	9 630	151,4	2,9	23,5	3,4	15,7
31121 Mistr stavební výroby	4 537	154,7	4,8	23,3	3,4	15,8
3113 Elektrotechnici	8 942	145,5	4,4	24,4	3,2	16,1
31131 Mistr elektrotechnické výroby, výroby a rozvodu energie	3 386	144,2	5,1	25,4	3,4	17,0
3114 Elektronici a technici v radiokomunikacích a telekomunik.	6 007	151,4	7,5	24,1	3,3	15,7
3115 Strojírenští technici	22 437	146,3	4,8	25,1	4,1	15,8
31151 Mistr strojírenské výroby	6 305	149,1	7,2	24,8	4,1	15,8
31155 Strojírenský technik kontrolor jakosti, laborant	4 938	144,2	4,8	26,6	5,1	15,8
31157 Strojírenský technik technolog, normalizátor	4 120	146,7	3,1	23,7	3,4	15,8
31159 Strojírenský technik jinde neuvedený	2 861	144,0	3,5	25,9	3,9	15,9
3116 Chemičtí technici	4 323	144,5	3,2	24,1	3,1	16,5
3117 Důlní a hutní technici	2 909	145,5	6,0	23,6	2,7	16,9
3118 Technici v kartografii, kresličí a zeměměřiči	3 365	146,5	2,0	23,4	3,4	15,8
3119 Ostatní techničtí pracovníci jinde neuvedení	24 735	148,2	3,8	23,6	3,8	15,5
31191 Mistr jinde neuvedený	8 428	149,6	6,1	23,5	3,9	15,5
31199 Technik jinde neuvedený	8 488	147,9	2,3	23,5	3,5	15,5
3121 Poradci ve výpočetní technice	5 865	151,2	1,1	21,7	2,2	14,7
3122 Operátoři a obsluha výpočetní techniky	4 043	149,0	2,0	23,6	4,2	15,2
3152 Bezpečnostní tech.a tech. pro kontrolu zdravotní nezávad.	5 807	144,5	3,2	26,0	4,8	15,6
31524 Kontrolor jakosti, kvality a zdravotní nezávadnosti	2 559	143,5	3,7	27,1	5,9	15,3
3160 Technici železničního provozu	9 120	146,3	9,5	23,4	3,3	16,1
31606 Výpravčí (dispoziční, vnější služby)	4 845	148,6	13,0	21,6	3,3	15,2
3211 Technici a laboranti v oblasti biologie a v příbuz. oborech	3 179	150,6	6,2	27,6	5,9	17,6
3212 Technici v agronomii, v lesnictví a v zemědělství	3 757	151,8	0,9	21,6	3,6	15,5
3231 Ošetřovatelé, všeobecné zdravotní sestry	15 237	144,8	4,1	26,6	7,0	15,6
32313 Sestra (zdravotní sestra) (szp)	10 872	143,8	3,9	26,9	7,1	15,5
3411 Zprostředkovatelé finanč. transakcí, obchodu s cen. papíry	2 630	148,9	1,3	22,6	4,7	15,8
3412 Pojišťovací agenti	4 133	144,7	0,2	28,5	5,9	16,0
3415 Obchodní cestující, prof. poradci v obchodě, obch.zástupci	10 857	150,3	1,1	22,5	3,7	14,6
34152 Obchodní zástupce	8 262	150,0	1,0	22,6	3,7	14,7
3416 Nákupčí	8 159	147,6	1,4	23,5	3,5	15,4
34161 Nákupčí (zásobovač, nákupce)	5 956	147,3	1,5	23,3	3,3	15,5

Revidované výsledky ke dni 10.3.2010

**Průměrná měsíční odpracovaná a neodpracovaná doba
dle podskupin zaměstnání a zaměstnání KZAM-R**

Podskupiny zaměstnání a zaměstnání KZAM-R (zveřejněna zaměstnání, která jsou ve své hlavní třídě zastoupena minimálně 1%)	Počet zaměstnanců přečtený podle evid. měsíců	Odpracovaná doba		Neodpracovaná doba		
		celkem	z toho přesčas	celkem	z toho	
					nemoc	dovolená
hod/měs	hod/měs	hod/měs	hod/měs	hod/měs		
3421 Obchodní agenti	10 409	146,0	0,7	23,8	4,2	15,0
34213 Obchodní referent (referent obchodní služby)	7 308	145,4	0,8	24,1	4,5	14,9
3422 Odbytoví a přepravní agenti	11 305	148,1	2,7	24,2	5,0	15,0
34221 Odbytový agent (odbytář, prodejce)	7 229	148,6	2,7	24,1	5,4	14,7
3431 Odborné sekretářky, sekretáři	5 084	148,0	0,7	24,4	4,4	15,0
3433 Prac. v oblasti účetnictví, fakturace, rozpočet., kalkulace	24 799	147,6	1,1	23,7	3,9	15,2
34331 Účetní všeobecný	7 831	147,7	0,8	23,7	4,2	15,0
34332 Účetní mzdový	3 078	147,9	1,4	23,1	3,5	15,0
34333 Účetní finanční	3 620	148,0	1,0	24,1	3,9	15,2
34338 Referent kalkulací, cen, rozpočtů	2 577	148,7	2,1	23,4	3,4	15,6
34339 Referent účetnictví, financování, rozpočet. a kalkul.jinde n.	3 174	144,8	0,9	24,7	3,9	15,6
3436 Referenti osobních oddělení	2 963	145,7	0,9	24,8	4,1	15,2
3439 Ostatní odborní administrativní pracovníci jinde neuvedení	15 243	146,7	0,9	25,6	4,6	15,7
34399 Referent administrativy jinde neuvedený	8 483	146,5	0,8	26,3	4,8	15,8
4113 Pracovníci přípravy dat výpočetní techniky	2 270	146,6	1,1	25,2	6,6	14,1
41131 Operátor počítače pro vkládání dat	1 321	145,4	1,2	25,5	6,4	14,9
4115 Sekretářky, sekretáři	10 124	148,3	1,1	25,0	5,6	14,8
41151 Sekretářka, sekretář	4 351	146,7	0,8	25,2	5,5	15,3
41159 Administrativní pracovník jinde neuvedený	5 396	149,5	1,5	24,8	5,5	14,4
4121 Nižší účetní	3 259	149,6	1,1	23,5	5,1	14,3
41217 Fakturant (úředník faktur)	1 232	149,4	0,9	23,1	5,2	14,4
4123 Nižší finanční, daňoví úředníci a úředníci v příb. oborech	2 041	147,1	0,6	26,6	5,0	15,2
41233 Nižší úředník peněžnictví	1 111	145,6	0,9	28,0	6,3	15,6
4131 Úředníci ve skladech	20 141	148,2	5,5	26,4	7,5	14,3
41311 Vedoucí malého skladu, skladmistr	1 621	151,0	6,0	23,8	5,0	14,8
41312 Skladník (úředník)	8 151	147,9	5,5	27,4	7,7	14,6
41314 Úředník expedice, expedient	3 544	149,1	4,9	24,7	7,1	12,9
41315 Operátor skladů	4 789	145,7	5,7	27,7	8,9	14,8
41319 Úředník skladu jinde neuvedený	1 551	151,2	4,7	24,5	6,5	14,3
4132 Úředníci ve výrobě (např. výrobní plánovači)	3 721	145,6	3,8	25,9	4,8	15,6
41323 Dílenský plánovač výroby	1 476	144,9	3,5	25,7	4,4	15,8
4133 Úředníci v dopravě a v přepravě (dispečeri, kontr. apod.)	5 522	146,9	3,7	24,8	5,8	15,2
41331 Dispečer dopravy a přepravy, komerční dispečer	2 232	152,9	2,9	21,2	4,2	14,1
4142 Poštovní doručovatelé, úředníci v třídárnách	16 123	134,0	3,3	31,4	9,8	15,0
41421 Doručovatel poštovních zásilek, tisku	11 087	134,9	3,0	31,7	9,7	15,1
41428 Úředník třídění poštovních zásilek	1 713	127,3	4,9	33,3	13,0	14,8
41429 Provozní pracovník pošty jinde neuvedený	2 194	133,5	3,2	29,5	8,5	14,8
4190 Ostatní nižší úředníci jinde neuvedení	1 837	147,2	1,9	25,4	5,7	15,0
4211 Pokladníci (v bankách, pojišťov., spořitelnách, na poště)	3 551	145,5	2,6	25,6	7,0	15,2
42111 Pokladník v bance	1 457	148,9	1,2	23,7	6,8	15,8
4212 Úředníci na přepážkách a směnárníci	11 111	137,7	1,6	28,1	7,0	15,1
42122 Úředník u přepážky v bance	1 657	148,7	0,2	24,9	6,1	15,9

Revidované výsledky ke dni 10.3.2010

**Průměrná měsíční odpracovaná a neodpracovaná doba
dle podskupin zaměstnání a zaměstnání KZAM-R**

Podskupiny zaměstnání a zaměstnání KZAM-R (zveřejněna zaměstnání, která jsou ve své hlavní třídě zastoupena minimálně 1%)	Počet zaměstnanců přepočtený podle evid. měsíců	Odpracovaná doba		Neodpracovaná doba		
		celkem	z toho přesčas	celkem	z toho	
					nemoc	dovolená
hod/měs	hod/měs	hod/měs	hod/měs	hod/měs		
4213 Pokladníci v obchodě, společném stravování apod.	11 919	145,3	1,8	28,9	12,2	13,0
42131 Pokladník v obchodě	5 876	144,8	1,6	29,3	11,9	13,2
42134 Pokladník v maloobchodní prodejně	4 397	146,0	2,1	28,7	12,9	12,8
42135 Pokladník kontrolní pokladny v samoobsluze	977	144,4	0,3	27,7	11,6	12,6
4214 Prodavači vstupenek, jízdenek apod.	2 682	143,5	7,2	27,7	7,3	16,9
42143 Pokladník, prodavač jízdenek v osobní dopravě	2 041	142,9	7,7	28,2	7,8	17,0
4215 Bookmakeři, krupiéři a úředníci sázkových kanceláří	2 981	145,9	5,4	21,7	5,3	12,6
42156 Úředník sázkové kanceláře	2 580	145,4	6,2	22,0	5,2	12,7
4222 Recepční	2 600	147,9	2,9	23,2	6,5	13,2
42222 Recepční	1 930	150,5	3,0	22,0	5,6	13,3
4223 Telefonisté	2 577	142,7	2,3	29,3	8,3	14,9
42238 Úředník pro vyřizování dotazů, telefonista	1 269	142,5	2,6	31,4	8,9	15,1
4224 Informátoři	1 143	143,8	4,4	27,1	8,4	15,3
5112 Vlakové četky, průvodčí (vč.palub. průvodčí)	3 465	142,3	12,9	28,1	9,4	15,1
51121 Vlakové četky, průvodčí osobní dopravy	2 867	143,3	13,6	27,4	8,7	15,2
5121 Pracovníci dohlížející nad obsluh. personálem, hospodyně	1 746	149,9	2,3	23,4	7,5	13,2
51214 Provozní pracovníci stravovací, ubytovací jednotky	774	148,8	1,5	22,7	8,5	11,9
5122 Kuchaři	8 280	146,1	3,1	29,2	10,7	13,6
51222 Kuchař	4 552	147,4	3,5	27,8	9,7	13,7
51228 Pomocný kuchař	1 898	142,3	2,6	31,9	13,6	13,4
51229 Kuchař jinde neuvedený	823	141,7	1,2	35,0	13,6	13,1
5123 Čišníci, servírky	2 553	150,5	3,1	23,6	8,3	12,6
51232 Číšník, servírka	2 066	150,0	2,6	23,9	8,4	12,6
5132 Pečovatelé a pomoc. ošetřovat. v zařiz.soc. péče, v nemoc.	5 869	144,1	4,0	29,0	9,3	15,5
51326 Sanitář, sanitářka (nzp)	4 235	145,2	4,5	28,7	9,1	15,6
5161 Hasiči, požárníci	2 313	148,0	7,0	22,7	4,2	15,8
51612 Hasič podnikového sboru	1 470	148,4	7,3	22,5	4,2	15,4
5169 Ostatní pracovníci ochrany a ostrahy jinde neuvedení	16 650	151,7	7,2	23,7	9,1	12,1
51691 Strážný, člen závodní stráže	7 016	151,8	9,0	24,9	10,2	12,0
51699 Pracovník ochrany majetku a osob jinde neuvedený	9 264	151,7	5,9	22,9	8,5	12,0
5211 Prodavači v obchodech	44 316	148,3	2,4	27,1	10,9	12,7
52111 Prodavač smíšeného zboží	7 819	148,3	2,0	29,3	11,4	13,1
52112 Prodavač potravinářského zboží	20 475	145,4	2,2	29,0	12,7	12,6
52113 Prodavač průmyslového zboží	3 582	150,2	1,3	24,4	8,1	14,0
52114 Prodavač drogistického zboží, kosmetiky	1 288	151,5	6,3	20,6	7,1	12,0
52115 Prodavač textilu, obuvi	3 746	153,2	1,3	24,0	9,5	11,7
52119 Prodavač jinde neuvedený	5 236	151,3	3,3	23,7	8,2	12,9
6111 Pěstitelé polních plodin	501	143,3	5,7	37,0	12,0	13,8
61118 Zemědělský dělník v rostlinné výrobě	445	141,9	5,1	37,8	12,5	13,6
6112 Ovocnáři, vinaři, a ostatní pěst. plodin rost. na stromech	215	147,9	6,5	35,7	13,2	14,9
61128 Zemědělský dělník v ovocnářství, chmelařství	91	142,3	5,0	35,3	12,1	15,3
6113 Zahradníci a pěstitelé zahradních plodin a sazenic	597	148,5	5,3	29,3	10,2	13,8

Revidované výsledky ke dni 10.3.2010

**Průměrná měsíční odpracovaná a neodpracovaná doba
dle podskupin zaměstnání a zaměstnání KZAM-R**

Podskupiny zaměstnání a zaměstnání KZAM-R (zveřejněna zaměstnání, která jsou ve své hlavní třídě zastoupena minimálně 1%)	Počet zaměstnanců přečtený podle evid. měsíců	Odpracovaná doba		Neodpracovaná doba		
		celkem	z toho přesčas	celkem	z toho	
					nemoc	dovolená
hod/měs	hod/měs	hod/měs	hod/měs	hod/měs		
61131 Zahradník	438	148,0	4,4	29,5	10,5	13,7
61138 Zemědělský dělník v zahradnictví	148	151,1	7,8	27,8	8,3	14,3
6121 Chovatelé hospodářských zvířat (kromě drůbeže a včel)	2 464	155,3	9,5	28,9	12,9	13,9
61211 Chovatel skotu	566	163,6	14,6	26,8	11,3	14,0
61212 Chovatel prasat	243	157,7	7,0	27,3	12,2	14,1
61218 Zemědělský dělník ošetřovatel hospodářských zvířat	1 591	152,2	8,1	29,9	13,6	13,9
6122 Chovatelé drůbeže	578	148,6	4,0	29,1	12,3	13,2
61228 Zemědělský dělník ošetřovatel drůbeže	484	147,6	2,9	29,5	12,6	13,1
6124 Chovatelé hospodářských zvířat, drůbeže, včel apod.	101	142,7	5,5	32,9	14,4	16,1
61248 Zemědělský dělník ošetřovatel hospodářských zvířat	98	142,3	5,4	33,2	14,6	16,3
6129 Ostatní chovatelé, ošetřovatelé zvířat jinde neuvedení	165	153,9	8,3	27,1	9,2	14,8
6141 Dělníci pro pěstění a ošetřování lesa	1 468	135,8	2,0	36,2	12,2	13,8
61411 Pěstitel, šlechtitel lesa	258	134,3	2,3	40,7	16,5	14,1
61414 Lesní školkař	190	137,4	5,0	35,1	13,7	12,4
61418 Lesní dělník v zalesňování	348	131,5	1,9	37,7	10,0	15,5
61419 Dělník pro pěstění a ošetřování lesa jinde neuvedený	529	135,7	1,0	36,8	12,8	13,4
6142 Dělníci pro těžbu dřeva (kromě obsluhy pojízdných zařiz.)	849	133,7	2,1	36,9	10,0	16,2
61421 Lesní mechanizátor	237	137,5	3,6	32,9	6,6	16,1
61422 Dřevorubec	326	129,2	1,3	39,5	11,1	16,3
61423 Lesní manipulát, těžař	177	138,0	2,2	35,8	9,8	16,7
7111 Horníci, lamači pro uhelné doly	3 858	134,0	7,8	33,5	10,3	17,2
71118 Horník dělník v uhelných dolech	2 588	135,3	8,6	33,8	10,8	16,8
7122 Zedníci, kameníci, omítkáři	6 854	147,0	9,8	35,8	13,1	15,5
71221 Zedník	4 692	146,5	9,2	36,2	13,3	15,5
7129 Ostatní stavební děl. stav. výroby a prac. v ost. oborech	4 542	151,4	11,6	33,7	11,1	15,4
71299 Stavební dělník hlavní stavební výroby jinde neuvedený	3 424	154,5	13,6	34,6	12,2	15,0
7136 Instalatěři, potrubáři, stavební zámečníci, klempíři	6 297	144,5	7,0	30,0	7,8	15,7
7137 Stavební a provozní elektrikáři	2 945	149,4	9,6	27,7	6,8	15,7
7142 Lakýrníci a pracovníci v příbuzných oborech	3 402	141,1	7,5	32,5	10,4	14,9
7212 Svářeči, řezači plamenem a páječi	12 819	139,7	8,5	34,7	11,2	15,2
72122 Svářeč v ochranné atmosféře	4 493	140,3	9,0	35,0	12,2	14,8
72129 Svářeč kovů a páječ jinde neuvedený	3 493	136,8	7,5	36,0	10,5	15,4
7213 Výrobci a opraváři výrobků a dílů z plechů	3 405	138,8	6,8	33,4	10,0	15,1
7221 Kováři, obsluha kováčích lisů, obsluha bucharů	3 600	136,6	6,7	35,7	13,4	15,4
7222 Nástrojaři, kovomodeláři, kovodělníci, zámečníci	42 073	142,3	7,9	31,4	9,3	15,5
72221 Nástrojař	3 635	144,1	7,7	28,7	6,6	15,9
72222 Zámečník, zámečník strojů	12 567	142,6	9,4	33,4	10,9	15,4
72223 Provozní zámečník, údržbář	16 309	143,9	7,8	28,7	7,6	15,6
72228 Strojírenský dělník (převážně ruční)	7 367	137,7	6,0	34,8	11,5	15,4
7223 Seřizovači a obsluha obráběcích strojů	21 977	140,7	8,4	32,7	8,7	16,0
72231 Soustružník kovů - seřizovač a obsluha	6 482	142,7	9,3	31,7	9,0	15,8
72232 Frézař kovů - seřizovač a obsluha	3 360	143,4	10,4	31,7	9,2	15,6

Revidované výsledky ke dni 10.3.2010

**Průměrná měsíční odpracovaná a neodpracovaná doba
dle podskupin zaměstnání a zaměstnání KZAM-R**

Podskupiny zaměstnání a zaměstnání KZAM-R (zveřejněna zaměstnání, která jsou ve své hlavní třídě zastoupena minimálně 1%)	Počet zaměstnanců přepočtený podle evid. měsíců	Odpracovaná doba		Neodpracovaná doba		
		celkem	z toho přesčas	celkem	z toho	
					nemoc	dovolená
hod/měs	hod/měs	hod/měs	hod/měs	hod/měs		
72237 Seřizovač kovoobráběcích strojů	2 728	144,9	9,1	29,7	7,8	15,8
72238 Strojírenský dělník seřizování a obsluhy obráběcích strojů	2 942	130,4	5,2	39,3	9,3	16,5
72239 Seřizovač a obsluha kovoobráběcích strojů jinde neuved.	2 715	142,0	6,5	31,0	7,9	16,3
7224 Brusiči, leštiči a ostříči nástrojů	3 082	137,7	7,3	35,2	11,9	15,4
7231 Mechanici a opraváři motorových vozidel	7 241	143,6	5,8	29,7	7,6	15,1
7234 Mechanici a opraváři kolejových vozidel	5 819	138,6	6,0	30,1	8,9	16,1
7235 Mechanici obráběcích, zemědělských strojů a prům. zařiz.	15 167	145,4	8,8	29,4	7,3	15,8
72351 Mechanik, opravář průmyslových, výrob. strojů a zařízení	6 389	147,2	8,9	28,5	6,8	15,7
72359 Mechanik opravář a seřizovač průmyslových strojů jinde n.	4 789	142,1	7,5	29,7	6,9	15,6
7239 Ostatní mechanici a opraváři strojů a zařízení bez elektro	6 749	142,5	6,7	30,3	7,5	16,0
72397 Kontrolor výroby strojírenské (dělník)	4 788	140,3	6,2	31,3	8,4	16,0
7241 Elektromech.a seřizovači různých typů elektrických zařiz.	35 775	141,1	7,0	31,2	9,8	15,1
72413 Elektromechanik strojů a zařízení	4 200	146,4	8,7	27,4	6,0	16,1
72415 Provozní elektromechanik	8 827	146,8	7,5	25,6	5,3	15,7
72418 Dělník v elektrotechnice	15 866	135,4	5,8	35,7	14,1	14,3
7242 Mechanici, opraváři a seřizovači elektr. částí aut, letadel	2 781	141,1	5,3	28,7	6,9	16,1
7243 Mechanici, seřizovači, opraváři elektronických zařízení	7 733	141,5	6,6	30,5	8,3	15,2
72438 Dělník v elektronice	2 196	137,2	5,7	35,7	11,2	12,9
7246 Montéři a opraváři silnoproudých elektrických vedení	3 875	146,4	8,5	29,2	5,5	16,1
7321 Výrobci hrnčířského, porcelán. zboží, žáruvzdor. výrobků	2 747	136,8	6,7	36,5	13,3	15,2
7322 Dělníci při výrobě skla, skláři vč. brusičů a leštičů	3 533	133,1	4,9	36,4	11,7	15,0
7411 Zpracovatelé masa, ryb vč. uzenářů a konzerv. masa a ryb	4 647	145,5	8,2	33,5	14,4	14,1
7412 Zpracovatelé pekárenských a cukrářských výrobků	3 617	146,8	7,3	30,1	13,1	13,3
7422 Uměleč. truhláři, řezbáři, výrobci a oprav.výrobků ze dřeva	2 873	137,1	6,3	36,1	12,4	13,8
7439 Ostatní dělníci při výrobě textilu, oděvů a výrobků z kůží	3 697	133,4	7,5	38,8	13,8	15,0
74398 Dělník textilní výroby jinde neuvedený	3 185	133,5	8,0	39,0	13,9	14,9
8111 Obsluha důlního zařízení a razících štítů	4 391	138,1	7,5	31,4	8,6	16,7
8121 Obsluha zařízení při hutní výrobě kovů obsluha pecí	3 332	138,6	3,5	29,3	9,7	15,8
8122 Obsluha zařízení ve slévárství (taviči, slévači)	5 120	137,7	9,1	37,2	14,3	16,0
8125 Obsluha zařízení na tváření kovů ve válcovnách	5 547	140,8	5,1	28,9	8,3	16,1
8139 Obsluha ostatních zařízení na výrobu skla a keramiky	4 415	140,6	5,1	30,4	9,6	16,3
8159 Obsluha ostat. zařízení při chemické výrobě jinde neuved.	5 281	135,8	3,3	27,6	7,3	16,1
8161 Obsluha zařízení při výrobě a rozvodu elektřiny	3 390	144,8	4,3	22,2	4,2	15,8
8163 Obsluha zařízení při úpravě, čištění a rozvodu vody	5 074	145,6	5,0	25,0	5,5	16,2
8171 Obsluha automatických nebo poloaut. montážních linek	9 831	133,1	4,5	35,4	12,7	14,9
81711 Obsluha montážní linky ve strojírenské výrobě	5 450	131,7	4,3	37,1	12,2	15,1
8211 Obsluha automat. nebo poloaut. obráb.strojů (kromě 722)	12 851	139,9	7,4	33,0	10,9	15,6
82119 Obsluha kovoobráběcího stroje jinde neuvedená	5 807	138,5	6,4	33,7	11,9	15,4
8223 Obsluha strojů při konečné úpravě ochranných povlaků	3 338	138,3	7,0	33,9	11,2	14,8
8231 Obsluha strojů na výrobu pryžových výrobků (např. obuvi)	8 463	135,4	7,4	35,8	10,9	15,8
8232 Obsluha strojů na výrobu plast. výrobků (vč. laminování)	9 535	136,1	6,4	36,4	14,5	15,0
82321 Plastikář - strojník lisování plastů	3 604	132,8	6,2	38,1	16,2	15,4

Revidované výsledky ke dni 10.3.2010

**Průměrná měsíční odpracovaná a neodpracovaná doba
dle podskupin zaměstnání a zaměstnání KZAM-R**

Podskupiny zaměstnání a zaměstnání KZAM-R (zveřejněna zaměstnání, která jsou ve své hlavní třídě zastoupena minimálně 1%)	Počet zaměstnanců přečtený podle evid. měsíců	Odpracovaná doba		Neodpracovaná doba		
		celkem	z toho přesčas	celkem	z toho	
					nemoc	dovolená
hod/měs	hod/měs	hod/měs	hod/měs	hod/měs		
82329 Obsluha strojů na výrobu plastových výrobků jinde neuv.	4 197	137,2	6,0	36,7	13,7	15,0
8274 Obsluha strojů na zpracování mouky, výrobu pečiva	3 957	141,2	8,0	32,0	12,7	15,1
8281 Montážní dělníci montující mechanická zařízení (stroje)	27 162	134,3	5,5	35,8	13,1	15,0
82811 Montážní dělník mechanických zařízení	4 801	133,6	5,9	36,0	14,6	15,2
82816 Dělník montáž. linky vozidel, stavebních, zemních strojů	5 509	134,4	3,0	33,9	9,4	14,3
82819 Montážní dělník jinde neuvedený	14 769	133,7	5,4	36,6	14,2	15,2
8282 Montážní dělníci montující elektrická zařízení	11 390	134,1	5,0	35,9	13,2	15,9
82829 Montážní dělník elektrického zařízení jinde neuvedený	7 312	133,8	5,0	35,5	13,4	16,0
8283 Montážní dělníci montující elektronická zařízení	5 881	136,4	5,2	34,2	13,3	13,7
8284 Montážní dělníci montující výrobky z kovů, pryže a plastů	8 395	135,2	4,8	35,3	15,1	14,0
82849 Montáž. dělník výrobků z kovů, plastů, pryže vč. jejich komb. jind	7 221	135,3	5,0	35,3	15,3	14,1
8287 Montážní dělníci montující výrobky z kombinovaných mat.	3 161	132,2	2,2	38,4	14,5	14,7
82879 Montážní dělník výrobků z kombinovan. materiálů jinde n.	2 730	132,8	2,2	37,9	14,5	14,4
8290 Obsluha jin.stacionárních zařízení a ost. montážní dělníci	4 812	138,6	6,1	33,2	11,9	15,5
8311 Strojvedoucí	8 795	145,5	12,3	26,2	4,9	15,5
83112 Strojvedoucí lokomotivy, vlaku	7 322	144,1	12,7	26,3	4,9	15,3
8313 Dělníci zabezpeč. sestavování vlaků (brzdaři, výhybkáři)	8 577	143,3	10,5	25,7	7,2	15,0
8321 Řidiči osobních a malých dodávkov. automobilů, taxikáři	3 056	154,3	7,6	24,7	5,8	14,4
8323 Řidiči autobusů, trolejbusů a tramvají	15 514	160,2	19,0	30,8	10,2	16,2
83231 Řidič autobusu v městské hromadné dopravě	5 442	161,4	19,1	31,2	11,6	16,6
83232 Řidič autobusu v silniční dopravě osob	5 709	162,3	22,4	30,0	8,2	15,4
8324 Řidiči nákladních automobilů a tahačů	21 418	155,7	10,0	26,7	7,4	14,2
83242 Řidič nákladního automobilu v zahraniční dopravě (TIR)	3 422	156,6	7,9	26,1	7,1	13,1
83243 Řidič nákladního automobilu	14 215	155,5	10,3	26,4	7,3	14,3
8332 Obsluha zemních a příbuzných strojů	5 152	149,9	11,4	30,5	7,1	16,3
8333 Obsluha jeřábů, zdvihacích a podob. manipulačních zařiz.	5 032	142,4	8,8	32,4	11,7	15,6
8334 Obsluha vysokozdvíhacích a ostatních motorových vozíků	15 462	144,5	6,8	29,4	9,3	14,6
83341 Řidič vysokozdvíhacích vozíků	10 006	143,8	7,0	29,9	9,3	14,7
83349 Řidič motorových vozíků jinde neuvedený	4 818	146,1	6,2	28,6	9,4	14,4
9132 Pomocníci a uklízeči v kancelář., hotel., nemocnicích ap.	18 305	144,2	2,9	29,8	11,7	13,6
91321 Pomocník, uklízeč v kancelářích	3 136	141,0	1,1	30,2	10,6	14,3
91323 Uklízeč výrobních prostor, skladů, svačičárna	2 919	137,6	2,2	32,3	13,2	13,4
91324 Pomocník, uklízeč ve zdravotnickém zařízení	2 629	148,0	5,5	29,4	10,7	14,6
91325 Pomocník, uklízeč v hotelu, v restauraci, pokojská	1 881	143,6	2,5	29,4	11,6	14,0
91327 Pomocník, uklízeč ve službách	3 223	148,1	4,2	29,0	12,3	12,1
91329 Pomocník, uklízeč jinde neuvedený	3 046	145,4	2,3	28,6	11,7	13,0
9141 Domovníci, správci domu	852	149,9	3,9	24,9	6,5	14,7
9152 Vrátní, hlídači, uváděči a šatnářky	5 407	149,9	7,4	26,2	9,7	13,3
91521 Vrátný	3 363	149,2	8,5	27,4	10,2	13,8
91522 Hlídač	1 732	152,3	6,3	23,8	8,5	12,3
9161 Sběrači odpadků, popeláři	1 233	149,3	10,2	30,1	12,9	13,5
9311 Pomocní a nekvalifikovaní dělníci v dolech a lomech	1 469	135,7	6,4	32,2	9,8	17,5

Revidované výsledky ke dni 10.3.2010

**Průměrná měsíční odpracovaná a neodpracovaná doba
dle podskupin zaměstnání a zaměstnání KZAM-R**

Podskupiny zaměstnání a zaměstnání KZAM-R (zveřejněna zaměstnání, která jsou ve své hlavní třídě zastoupena minimálně 1%)	Počet zaměstnanců přepočtený podle evid. měsíců	Odpracovaná doba		Neodpracovaná doba		
		celkem	z toho přesčas	celkem	z toho	
					nemoc	dovolená
hod/měs	hod/měs	hod/měs	hod/měs	hod/měs		
9312 Pomocní a nekvalifik. dělníci na stavbách a údržbě silnic	1 100	148,1	10,9	35,4	12,9	15,6
9321 Pomocní a nekvalifikovaní montážní a manipulační dělníci	20 471	137,0	6,0	34,8	13,5	13,8
93211 Manipulační dělník v průmyslu (ve výrobě)	7 878	138,8	6,3	33,4	12,5	14,3
93212 Pomocný dělník v průmyslu (ve výrobě)	8 874	134,9	5,9	36,0	14,2	13,9
93213 Pomocný montážní dělník	986	140,7	6,2	33,7	13,2	12,1
93219 Nekvalifikovaný montážní pracovník v průmyslu jinde n.	2 366	137,7	5,4	35,2	14,3	12,7
9322 Ruční balíči a pytlovači	3 072	134,4	6,1	37,4	14,7	14,9
93221 Balíč ruční	2 725	133,5	5,9	38,2	15,2	15,1
9323 Dělníci nádvorní skupiny (pomocní montéři)	4 192	139,9	3,7	29,4	10,6	12,8
93239 Nekvalifikovaný pracovník jinde neuvedený	3 599	139,5	3,4	29,0	10,5	12,5
9333 Vazači a nosiči břemen, přístavní dělníci (dokaři)	1 492	144,0	9,2	32,0	11,9	14,9
9339 Pomocní a nekvalif. prac. v dopr., ve skladech, v telekom.	15 982	142,5	4,8	30,3	10,5	14,6
93391 Pomocný, manipulační dělník v dopravě	1 171	141,7	6,6	31,7	11,7	15,2
93393 Pomocný skladník	9 620	143,0	5,4	30,1	10,2	14,4
93397 Pomocný pracovník obchodního provozu	1 838	147,6	1,6	27,1	10,7	12,9
93399 Nekvalifikovaný prac. v dopravě, skladech, telekomun j. n.	2 694	136,3	3,7	33,4	10,8	16,8



Dodatek

Technický popis šetření

Dodatek – Technický popis šetření

Technický popis šetření přibližuje metodické postupy používané při zpracování podnikatelské sféry Informačního systému o průměrném výdělku (ISPV-PS). Popis je rozdělen do pěti kapitol: metoda výběru ekonomických subjektů, vstupní údaje, nejdůležitější sledované veličiny, dopočtové metody a definice vybraných pojmů.

1. Metoda výběru ekonomických subjektů

Kapitola popisuje základní soubor šetření, strukturu výběrového souboru a postup při výběru ekonomických subjektů (ES).

1.1. Základní soubor

Základním souborem ISPV-PS jsou aktivní ekonomické subjekty z registru ekonomických subjektů Českého statistického úřadu (ČSÚ), které mají 10 a více zaměstnanců a přísluší do podnikatelské sféry a do institucionálních sektorů nefinančních podniků, finančních institucí nebo vládních institucí. Ekonomické subjekty, které přísluší do podnikatelské sféry, odměňují zaměstnance mzdou podle § 109, odst. 2 zákona č. 262/2006 Sb., zákoníku práce, ve znění pozdějších předpisů. Způsob odměňování se zjišťuje pomocí registru „Automatizovaného rozpočtového informačního systému“ (ARIS), který je spravován Ministerstvem financí. Registr ekonomických subjektů (RES) je detailně popsán na internetových stránkách ČSÚ (www.czso.cz).

1.2. Struktura výběrového souboru

Statistické šetření ISPV-PS za 1. - 4. čtvrtletí 2008 zahrnuje 3 313 ekonomických subjektů, které reprezentují přibližně 1 339 tisíc zaměstnanců. Strukturu výběrového souboru ISPV-PS bez non-response (dále jen výběrový soubor) ukazují z různých pohledů pro 1. - 4. čtvrtletí 2008 následující tabulky.

Výběrový soubor ISPV podnikatelské sféry	
Počet ekonomických subjektů	3 313
Počet zaměstnanců	1 339 tisíc

Tabulka 1

Složení výběrového souboru z hlediska odvětvového ukazuje tabulka 2 – Odvětvová skladba výběrového souboru. Regionální složení výběrového souboru uvádí tabulka 3 – Regionální skladba výběrového souboru.

Odvětvová skladba výběrového souboru ISPV podnikatelské sféry		
Kód CZ-NACE	Sekce	Počet ES
A	Zemědělství, lesnictví a rybnářství	175
B	Těžba a dobývání	28
C	Zpracovatelský průmysl	1 418
D	Výroba a rozvod elektřiny, plynu, tepla	41
E	Zásobování vodou, činnosti související s odpady	64
F	Stavebnictví	266
G	Obchod, opravy motorových vozidel	405
H	Doprava a skladování	163
I	Ubytování, stravování a pohostinství	68
J	Informační a komunikační činnosti	95
K	Peněžnictví a pojišťovnictví	129
L	Činnosti v oblasti nemovitostí	34
M	Profesní, vědecké a technické činnosti	97
N	Administrativní a podpůrné činnosti	146
O	Veřejná správa, obrana, sociální zabezpečení	10
P	Vzdělávání	43
Q	Zdravotní a sociální péče	101
R	Kulturní, zábavní a rekreační činnosti	21
S	Ostatní činnosti	9

Tabulka 2

Regionální skladba výběrového souboru ISPV podnikatelské sféry		
Kód NUTS 3	Kraj	Počet ES
CZ010	Hlavní město Praha	746
CZ020	Středočeský	310
CZ031	Jihočeský	193
CZ032	Plzeňský	188
CZ041	Karlovarský	76
CZ042	Ústecký	208
CZ051	Liberecký	131
CZ052	Královéhradecký	141
CZ053	Pardubický	154
CZ063	Vysočina	160
CZ064	Jihomoravský	365
CZ071	Olomoucký	166
CZ072	Zlínský	186
CZ080	Moravskoslezský	289

Tabulka 3

1.3. Výběr

Výběr ekonomických subjektů v ISPV-PS lze charakterizovat jako jednostupňový stratifikovaný výběr. Výběrovými jednotkami jsou ekonomické subjekty, na které se v případě vybrání vztahuje zpravodajská povinnost. Statistickými jednotkami jsou zaměstnanci, kteří jsou nositeli sledovaných statistických znaků. Základní soubor (ZS) je rozdělen do oblastí (strat) podle:

- regionů (krajů),
- velikostních kategorií,
- odvětvových skupin.

Regionem se z hlediska výběru jednotek rozumí kraj ve smyslu ústavního zákona č. 347/1997 Sb. v platném znění. Ke stratifikaci výběrové opory jsou použity tři velikostní kategorie ekonomických subjektů uvedené v tabulce 4 – Velikostní kategorie pro výběr. Stratifikační třídění obsahuje dvanáct odvětvových skupin z vybraných institucionálních sektorů podnikatelské sféry. Vymezení strat je provedeno na základě podobnosti v charakteru ekonomické činnosti a podobnosti v zaměstnanecké struktuře.

V jednotlivých oblastech ZS, vzniklých jeho rozdělením dle příslušných stratifikačních kritérií, je vybrán stanovený podíl ekonomických subjektů. Největší subjekty s 250 a více zaměstnanci jsou zařazeny do šetření všechny (výběr s pravděpodobností rovnou 1). Menší subjekty s 10 až 249 zaměstnanci jsou vybírány v jednotlivých stratech systematickým náhodným výběrem s nestejnými pravděpodobnostmi bez vracení. Pravděpodobnosti výběru se liší podle velikosti subjektu a jejich výše je určena výběrovým podílem uvedeným v tabulce 4. Výběrový soubor ekonomických subjektů s 10 až 249 zaměstnanci se obměňuje metodou rotujícího panelu s periodou rotace devět let, tzn. k plné obměně dojde za devět let.

Velikostní kategorie pro výběr		
Kategorie	Počet zaměstnanců	Výběrový podíl [%]
1	10 až 49	4,5
2	50 až 249	15
3	250 a více	100

Tabulka 4

2. Vstupní údaje

Kapitola popisuje sběr dat do šetření ISPV-PS, nejdůležitější vstupní údaje a používané klasifikace a číselníky.

2.1. Sběr dat

Ekonomické subjekty, na které se vztahuje zpravodajská povinnost, vykazují do statistického šetření ISPV-PS údaje o všech zaměstnancích v pracovním poměru. Vybraná zpravodajská jednotka předává data na Ministerstvo práce a sociálních věcí, které je orgánem vykonávajícím státní statistickou službu.

Termínem pro předání dat od respondenta je 25. den měsíce následujícího po skončení sledovaného období.

Předávaná data mají formu databázových souborů a obsahují informace o zaměstnavateli a zaměstnancích. U více než 90 % respondentů je zdrojem dat pro šetření mzdový a personální systém. Datové soubory jsou předávány ve více než 90 % případů elektronickou poštou, zbylá část respondentů posílá data na disketě, případně na papírových formulářích.

Pro kontrolu a opravu dat, připravených mzdovým a personálním systémem respondenta, případně pro pořízení vstupních dat, je určen "Lokální pořizovací program ISPV 2009", který se musí před použitím nainstalovat na lokální disk.

Pořizovací program řeší i zabezpečení dat při přenosu od respondenta ke zpracovateli. Používá přitom hybridní šifrování s veřejným a privátním klíčem. Veřejný klíč je součástí instalace pořizovacího programu, privátní klíč je uložen na interním serveru zpracovatele. Zašifrovaná data se ukládají do souboru s formátem S/MIME verze 3.

Pokud se respondenti šetření chtějí vyhnout instalaci programu, je pro ně připraven "Internetový kontrolní program", přes který lze data zaslat z kteréhokoliv počítače připojeného na internet. Tento program taktéž umožňuje kontrolu dat vytvořených mzdovým systémem a jejich zabezpečený přenos ke zpracovateli pomocí certifikovaného šifrovaného komunikačního protokolu https. V tomto programu však není umožněno respondentům provádět opravy dat.

Oba programy jsou volně k dispozici na stránkách www.ispv.cz v sekci Pro respondenty šetření.

2.2. Nejdůležitější vstupní údaje

Šetření ISPV-PS se čtvrtletní periodicitou monitoruje výdělkovou úroveň a odpracovanou dobu jednotlivých zaměstnání podle klasifikace KZAM-R v České republice.

Hodinový výdělek je přímo zjišťovaný údaj, který je definován v § 351 až § 362 zákona č. 262/2006 Sb., zákoníku práce, ve znění pozdějších předpisů. Obvykle se jedná se o podíl mzdy za práci a odpracované doby za poslední čtvrtletí sledovaného období. Hodinový výdělek je krátkodobým indikátorem výdělkové úrovně.

Hrubá měsíční mzda, vypočtená z hrubé mzdy za sledované období, je druhým indikátorem, který ukazuje výdělkovou úroveň. Hrubá mzda je součtem mzdy za práci, náhrad mzdy a odměn za pracovní pohotovost, které jsou přímo sbíranými položkami. Mzda je definovaná v § 109, odst. 2 zákona č. 262/2006 Sb., zákoníku práce, ve znění pozdějších předpisů. Šetření ISPV-PS sleduje i strukturu hrubé měsíční mzdy, tj. prémie a odměny, příplatky za přesčas, ostatní příplatky, náhrady a odměny za pracovní pohotovost. Hrubá měsíční mzda a její složky se vztahují k celému sledovanému období, které zahrnuje dobu od počátku roku do konce čtvrtletí, za které se šetření provádí.

Šetření ISPV-PS dále sleduje pracovní dobu zaměstnanců. Vstupní věta o zaměstnanci obsahuje odpracovanou dobu od počátku roku a z ní počet přesčasových hodin. Odpracovaná doba u zaměstnanců odměňovaných měsíční mzdou nezahrnuje dobu svátků v jinak pracovních dnech. Věta dále obsahuje celkovou neodpracovanou dobu od počátku roku, z ní počet hodin nemoci a dovolené.

2.3. Klasifikace a číselníky

ISPV používá standardní statistické klasifikace a číselníky (podrobněji popsané na www.czso.cz). Protože je ISPV pod názvem „Čtvrtletní šetření o průměrném výdělku“ součástí programu statistických zjišťování, je použití platných statistických klasifikací závazné jak pro orgán vykonávající státní statistickou službu, tak pro zpravodajské jednotky poskytující údaje pro statistické zjišťování. ISPV-PS používá následující klasifikace a číselníky:

KZAM-R	Klasifikace zaměstnání; vydáno sdělením ČSÚ č. 492/2003 Sb. ze dne 18. prosince 2003 o vydání rozšířené Klasifikace zaměstnání KZAM-R.
CZ-ICSE	Klasifikace postavení v zaměstnání; vydáno sdělením ČSÚ č. 494/2003 Sb. ze dne 18. prosince 2003 o vydání Klasifikace postavení v zaměstnání.
KKOV	Klasifikace kmenových oborů vzdělání; vydáno sdělením ČSÚ č. 320/2003 Sb. ze dne 9. září 2003 o zavedení Klasifikace kmenových oborů vzdělání. Poslední aktualizace byla provedena k 1. září 2008 sdělením ČSÚ č. 264/2008 Sb. ze dne 10. července 2008 o aktualizaci Klasifikace kmenových oborů vzdělání.
LAU 1	Číselník okresů; od 1. ledna 2008 je systém statistické klasifikace územních struktur v České republice rozdělen, v souladu se systémem Eurostatu, na dvě části: klasifikace CZ-NUTS, systém LAU (Local Administrative Units). Z hlediska statistiky mají LAU závazný charakter. Jednotky LAU 1 (dřívější NUTS 4) jsou v ČR tvořeny okresy. Územní jednotky na úrovni LAU 1 přebírají kódy od dřívějších jednotek NUTS 4. Proti NUTS 4 jsou v LAU 1 následující změny: <ul style="list-style-type: none"> - do kódů LAU 1 okresů krajů Vysočina a Jihomoravského se promítá změna kódů NUTS 3 těchto krajů, - Praha se na úrovni LAU 1 nečlení.
CZ-NACE	Klasifikace ekonomických činností (CZ-NACE); vydáno sdělením ČSÚ č. 244/2007 Sb. ze dne 18. září 2007 o zavedení Klasifikace ekonomických činností.
CZ-GEONOM	Klasifikace zemí; vydáno sdělením ČSÚ č. 487/2003 Sb. ze dne 18. prosince 2003 o vydání Klasifikace zemí. Poslední aktualizace byla provedena k 1. červenci 2005 sdělením ČSÚ č. 243/2005 Sb. ze dne 9. června 2005 o aktualizaci Klasifikace zemí.

3. Nejdůležitější sledované veličiny

Kapitola popisuje nejdůležitější sledované veličiny, algoritmy jejich výpočtu a kritéria pro zahrnutí zaměstnanců do dalších výpočtů.

3.1. Hodinový výdělek

Hodinový výdělek je přímo zjišťovaná veličina. Do výpočtu charakteristik hodinového výdělku jsou zařazeni zaměstnanci, kteří byli v evidenčním stavu v posledním dnu sledovaného období.

3.2. Hrubá měsíční mzda

Hrubá měsíční mzda se vztahuje k celému sledovanému období, tedy k 1. čtvrtletí, k 1.-2. čtvrtletí, k 1.-3. čtvrtletí, nebo k 1.-4. čtvrtletí. Na rozdíl od hodinového výdělku musí být hrubá měsíční mzda vypočtena z dalších přímo zjišťovaných mzdových položek a nemzdových plnění.

Hrubá mzda je v ISPV-PS definována jako součet mzdy za práci, náhrad mzdy a odměny za pracovní pohotovost. Hrubá měsíční mzda zaměstnance se vypočte podle vzorce:

$$\text{HMM} = \frac{\text{MZDA} + \text{NAHRADY} + \text{POHOTOV}}{\text{MESPLAC}_{\text{prep}}}$$

kde :

HMM	je hrubá měsíční mzda zaměstnance,
MZDA	je mzda za práci zaměstnance v kumulaci za sledované období (vstupní položka věty o zaměstnanci),
NAHRADY	jsou náhrady mzdy zaměstnance v kumulaci za sledované období (vstupní položka věty o zaměstnanci),
POHOTOV	je odměna za pracovní pohotovost zaměstnance v kumulaci za sledované období (vstupní položka věty o zaměstnanci),
MESPLAC _{prep}	je počet přepočtených placených měsíců zaměstnance, tj. počet měsíců, odpovídajících součtu odpracované doby a doby, po kterou pobíral náhrady mzdy.

Počet přepočtených placených měsíců MESPLAC_{prep} je roven počtu kalendářních měsíců v případě, že zaměstnanec s plným pracovním úvazkem po celé sledované období pracoval nebo pobíral náhrady mzdy. Pokud zaměstnanec byl v evidenčním stavu kratší dobu než sledované období, bude jeho počet placených měsíců zkrácen poměrem počtu pracovních dnů v evidenčním stavu a ve sledovaném období. Podobně se počet placených měsíců zkrátí, pokud zaměstnanec měl jinou absenci než absenci s náhradou mzdy (např. nemoc), případně měl sjednán kratší pracovní úvazek.

Hrubá měsíční mzda za určitou skupinu zaměstnanců je vážená charakteristika, v níž hrubá měsíční mzda určitého zaměstnance má váhu, odpovídající počtu jeho placených měsíců za sledované období (tzv. váha placené doby). Tento způsob výpočtu umožňuje korektní srovnání mzdové úrovně jednotlivých zaměstnání a srovnávání v čase.

Sestavy s hrubou měsíční mzdou, diferenciací a strukturou hrubé mzdy obsahují také měsíční placenou dobu. Tento údaj ukazuje počet placených hodin (odpracovaná doba a doba náhrad) za placený měsíc a je v souladu s výpočtem hrubé měsíční mzdy.

Pro zahrnutí zaměstnance do výpočtů hrubé měsíční mzdy se uplatňují následující kritéria:

- přepočtený počet placených měsíců zaměstnance je alespoň jeden měsíc,
- stanovená týdenní pracovní doba na dané pracovní místo je alespoň 30 hodin (dle doporučení Eurostatu).

3.3. Měsíční odpracovaná a neodpracovaná doba

Měsíční odpracovaná (resp. neodpracovaná) doba se stejně jako hrubá měsíční mzda vztahuje k celému sledovanému období tj. k 1. čtvrtletí, k 1.-2. čtvrtletí, k 1.-3. čtvrtletí, nebo k 1.-4. čtvrtletí.

Měsíční odpracovaná doba zaměstnance se vypočte podle vzorce:

$$\text{ODPRACD}_{\text{mes}} = \frac{\text{ODPRACD}}{\text{MESEVID}_{\text{prep}}}$$

kde :

- ODPRACD_{mes} je měsíční odpracovaná doba zaměstnance,
- ODPRACD je odpracovaná doba zaměstnance v kumulaci za sledované období (vstupní položka věty o zaměstnanci),
- MESEVID_{prep} je počet přepočtených evidenčních měsíců zaměstnance, tj. počet měsíců, odpovídajících délce pracovního úvazku a délce pracovního poměru ve sledovaném období.

Počet přepočtených evidenčních měsíců MESEVID_{prep} je roven počtu kalendářních měsíců v případě, že zaměstnanec s plným pracovním úvazkem po celé sledované období byl v pracovním poměru a nebyl na mateřské či rodičovské dovolené. Pokud zaměstnanec byl v evidenčním stavu kratší dobu, než sledované období, bude jeho počet evidenčních měsíců zkrácen poměrem počtu pracovních dnů v evidenčním stavu a ve sledovaném období. Podobně se počet evidenčních měsíců zkrátí, pokud zaměstnanec měl sjednán kratší pracovní úvazek.

Měsíční odpracovaná doba za určitou skupinu zaměstnanců je vážená charakteristika, v níž měsíční odpracovaná doba určitého zaměstnance má váhu, odpovídající počtu jeho evidenčních měsíců ve sledovaném období (tzv. váha evidenční doby). Pro zahrnutí zaměstnance do výpočtů měsíční odpracované doby se uplatňují stejná kritéria jako u hrubé měsíční mzdy.

Obdobně jako odpracovaná doba se počítají měsíční neodpracovaná doba a také průměrné měsíční údaje o přesčasu, dovolené a nemoci.

4. Dopočtové metody

Kapitola dopočtové metody obsahuje řešení neodpovědí a popis metody vážení, hodnocení kvality odhadů a přehled publikovaných tabulek podle použitých vah.

4.1. Řešení neodpovědí a metoda vážení

Problém neodpovědí (tzv. non-response) či z dalších důvodů nepoužitelných dat od vybraného ekonomického subjektu je v ISPV-PS řešen metodou historické imputace a metodou upravující podnikové váhy respondentům.

Metoda vážení, používaná v ISPV-PS, umožňuje získat z dat výběrového souboru odhady charakteristik (parametrů) základního souboru. Odhady charakteristik zaměstnanecké populace základního souboru ISPV-PS jsou publikovány ve všech tabulkách s výjimkou tabulek s tříděním podle jednotlivých zaměstnání. Základem podnikových vah jsou váhové koeficienty, které vycházejí z pravděpodobnosti výběru každého ekonomického subjektu. Po úpravě vah z důvodu non-response se získají konečné podnikové váhy pomocí dopočtu na aktuální počet ES v základním souboru v rámci jednotlivých vážících strat. Podnikové váhy zvyšují při výpočtech odhadů význam dat ekonomických subjektů s relativně malým zastoupením ve výběrovém souboru. Relativně nejméně zastoupené jsou ve výběrovém souboru ISPV-PS ekonomické subjekty s 10-49 zaměstnanci, a proto mají největší váhy při výpočtech odhadů.

Výpočet váhy jednotlivých zaměstnanců je závislý na typu tabulky a také na typu publikovaného ukazatele. Přehled všech publikovaných tabulek s uvedením použitých vah je uveden v oddíle 4.3. Váha zaměstnance je součinem vah používaných v daném typu tabulkové sestavy.

Tabulky s tříděním podle zaměstnání PS-V5, PS-M5, PS-T5 obsahují charakteristiky výběrového souboru. Při interpretaci výsledků je nutno mít na zřeteli, že charakteristiky výběrového souboru nelze automaticky pokládat za odhady platné pro celou zaměstnaneckou populaci. Výběrové charakteristiky jsou ovlivněny větším relativním zastoupením velkých ekonomických subjektů ve výběrovém souboru ISPV-PS.

4.2. Kvalita odhadů

Odhadované charakteristiky podléhají dvěma typům chyb – výběrovým chybám a nevýběrovým chybám. Výběrové chyby jsou způsobeny faktorem náhody při pravděpodobnostním výběru ISPV-PS. Hodnoty výběrových chyb není možné z výběrového souboru ISPV-PS dostatečně přesně kvantifikovat, nicméně používaná stratifikace výrazně snižuje jejich výši. Nevýběrové chyby bývají způsobeny především špatnou kvalitou dat předávaných respondenty (neúplné a chybné údaje) a jejich vliv je snižován několikastupňovými kontrolními mechanismy a častými kontakty zpracovatele šetření s respondenty.

4.3. Přehled publikovaných tabulek podle použitých vah

Hodinový výdělek				
Tabulka	Třídící kritérium	Podniková váha	Váha placené doby	Váha evidenční doby
PS-V0	Celá ČR	X		
PS-V1	HL. třídy zaměstnání KZAM-R	X		
PS-V2	Věkové kategorie	X		
PS-V4	Vzdělání	X		
PS-V5	Podskupiny zaměstnání a zaměstnání KZAM-R			
PS-V6	Kategorie zaměstnání	X		
PS-V7	Sekce CZ-NACE	X		
PS-V8	Pohlaví	X		
PS-V9	Kraje	X		
PS-D1	HL. třídy zaměstnání KZAM-R	X		
PS-D2	Vzdělání	X		
PS-D3	Věkové kategorie	X		

Tabulka 5

Hrubá měsíční mzda				
Tabulka	Třídící kritérium	Podniková váha	Váha placené doby	Váha evidenční doby
PS-M0	Celá ČR	X	X	
PS-M1	HL. třídy zaměstnání KZAM-R	X	X	
PS-M5	Podskupiny zaměstnání a zaměstnání KZAM-R		X	

Tabulka 6

Odpracovaná a neodpracovaná doba				
Tabulka	Třídící kritérium	Podniková váha	Váha placené doby	Váha evidenční doby
PS-T0	Celá ČR	X		X
PS-T1	Hl. třídy zaměstnání KZAM-R	X		X
PS-T5	Podskupiny zaměstnání a zaměstnání KZAM-R			X

Tabulka 7

5. Definice vybraných pojmů

Ekonomický subjekt	Ekonomický subjekt je právnický subjekt nebo fyzická osoba s postavením podnikatele, zapsaná do registru ekonomických subjektů ČSÚ. Každému ekonomickému subjektu se přiděluje identifikační číslo (IČ).
Organizační jednotka	Z hlediska mzdové statistiky ISPV se dělí ekonomické subjekty na organizační jednotky podle okresu, ve kterém jejich zaměstnanci působí. Organizační jednotku tvoří všichni zaměstnanci ekonomického subjektu, kteří působí ve stejném okrese.
Zpravodajská jednotka	Zpravodajskou jednotkou je právnická osoba, organizační složka státu nebo fyzická osoba, od níž se požaduje poskytnutí údajů ve statistickém zjišťování podle zákona č. 89/1995 Sb., o státní statistické službě, ve znění pozdějších předpisů.
Sledované období	Sledované období je období od začátku roku do konce čtvrtletí, za které se provádí výběrové statistické zjišťování.
Podnikatelská sféra	Do podnikatelské sféry patří subjekty, které odměňují mzdou podle § 109, odst. 2 zákona č. 262/2006 Sb., zákoníku práce, ve znění pozdějších předpisů.
Nepodnikatelská sféra	Do nepodnikatelské sféry patří organizace, které odměňují platem podle § 109, odst. 3 zákona č. 262/2006 Sb., zákoníku práce, ve znění pozdějších předpisů.
Základní soubor	Základním souborem ISPV-PS jsou aktivní ekonomické subjekty podnikatelské sféry z registru ekonomických subjektů ČSÚ, které mají 10 a více zaměstnanců a přísluší do institucionálních sektorů nefinanční podniky, finanční instituce nebo vládní instituce.



Přílohy

Dotazník

Dotazník

Abychom maximalizovali efekt naší práce a přizpůsobili ji Vaším potřebám, dovolujeme si předložit Vám následující dotazník, zaměřený na zjištění Vašich názorů na publikaci a celé šetření ISPV. Chcete-li přispět k tomuto úsilí a spolupodílet se na tvorbě mzdových statistických šetření, prosíme vyplňte následující dotazník a odešlete na adresu zpracovatele šetření, uvedenou na druhé stránce publikace.

1 Kdo jste? (nepovinný údaj)

Jméno:

Adresa:

E-mail:

2 Proč se zajímáte o mzdovou statistiku?

- 2.1 Mzdová statistika mě zajímá převážně jako
 zaměstnavatele zaměstnance odboráře z jiných důvodů
- 2.2 K jakému specifickému účelu publikaci používáte?
 pro informaci/zajímá mě to
 využívám ve své profesi
 k usměrňování mzdového vývoje
 jako zdroj informací pro kolektivní vyjednávání
 jako zdroj dat pro výzkum
 ke studiu
- 2.3 Využíváte i jiné zdroje informací o výdělcích?
 Český statistický úřad
 šetření poradenských firem
 informace od zaměstnavatelských svazů, odborových organizací
 tisk

3 Jak hodnotíte obsah publikace?

- 3.1 Do jaké míry publikace vyhovuje Vaším potřebám?
 do značné míry málo nevyhovuje
- 3.2 Rozsah publikace je
 vyhovující příliš velký nedostatečný

- 3.3 Forma tabulek je
 vyhovující málo přehledná nevhovující
- 3.4 Jsou používané indikátory mzdového vývoje (průměrný hodinový výdělek, hrubá měsíční mzda) a údaje o odpracované době (placená doba, odpracovaná doba) dostatečně srozumitelné?
 ano částečně vůbec ne
- 3.5 Které statistiky používáte?
 průměr medián kvartily decily
- 3.6 Postačuje technický popis šetření v dodatku publikace k získání základního přehledu o použitých metodách a postupech?
 ano částečně vůbec ne nevím
- 3.7 Používáte i další formy výsledků šetření ISPV?
 na stránkách www.mpsv.cz na stránkách www.ispv.cz
- 3.8 Máte námět pro zlepšení úrovně výsledkové publikace?

4 Co jste se dověděli z výsledků šetření?

- 4.1 Poskytuje statistické šetření ISPV celkově užitečné informace o úrovni výdělků podle zaměstnání?
 ano částečně vůbec ne
- 4.2 Máte námět pro zlepšení úrovně šetření?

Vydáno dne: 17.6.2010 7:42