

RSCP

Regionální statistika ceny práce

**Čtvrtletní výběrové
statistické zjišťování**

Nepodnikatelská sféra

**Středočeský
kraj**

II. čtvrtletí 2005

MPSV - SSZ

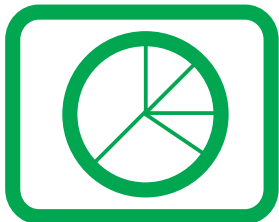

RSCP

Regionální statistika ceny práce

**Čtvrtletní výběrové
statistické zjišťování**

Nepodnikatelská sféra

**Středočeský
kraj**

II. čtvrtletí 2005

MPSV - SSZ

COPYRIGHT - MPSV ČR a SSZ

Publikace ani její část nesmí být kopírována, rozšiřována a zařazována do informačních systémů v jakékoliv formě (elektronické, mechanické, optické, magnetické aj.) bez písemného souhlasu

Ministerstva práce a sociálních věcí ČR a Správy služeb zaměstnanosti

O b s a h :

Úvodní část

| | |
|-----------|---|
| Úvod..... | 7 |
|-----------|---|

Výsledková část – nepodnikatelská sféra

Hodinové výdělky

| | | |
|-------|---|----|
| NS-V0 | Hodinové výdělky v nepodnikatelské sféře za kraj Středočeský..... | 11 |
| NS-V1 | Hodinové výdělky podle hlavních tříd zaměstnání KZAM–R | 12 |
| NS-V2 | Hodinové výdělky podle věkových kategorií | 12 |
| NS-V3 | Hodinové výdělky podle platové třídy | 13 |
| NS-V4 | Hodinové výdělky podle vzdělání | 13 |
| NS-V5 | Hodinové výdělky podle podskupin zaměstnání KZAM–R | 14 |
| NS-V6 | Hodinové výdělky podle kategorie zaměstnání | 19 |
| NS-V8 | Hodinové výdělky podle pohlaví | 19 |

Hrubé měsíční platy

| | | |
|-------|--|----|
| NS-M0 | Hrubý měsíční plat a jeho složky, diferenciacce, placená doba v nepodnikatelské sféře za kraj Středočeský | 21 |
| NS-M1 | Hrubý měsíční plat a jeho složky, diferenciacce, placená doba podle hlavních tříd zaměstnání KZAM-R..... | 22 |
| NS-M5 | Hrubý měsíční plat a jeho složky, diferenciacce, placená doba podle podskupin zaměstnání KZAM-R..... | 24 |

Měsíční odpracovaná a neodpracovaná doba

| | | |
|-------|---|----|
| NS-T5 | Průměrná měsíční odpracovaná a neodpracovaná doba podle podskupin zaměstnání KZAM – R..... | 32 |
|-------|---|----|

Dodatek - technický popis šetření

| | |
|----------------------------------|----|
| Koncepce šetření | 39 |
| Rozsah šetření..... | 39 |
| Vstupní údaje | 40 |
| Sběr dat..... | 40 |
| Klasifikace a číselníky..... | 40 |
| Výdělky a odpracovaná doba | 41 |

| | |
|--|----|
| Zpracování a analýza dat..... | 42 |
| Přehled publikovaných tabulek | 42 |
| Výpočet měsíční hrubé mzdy | 43 |
| Odhady statistických charakteristik..... | 44 |
| Definice vybraných pojmů..... | 45 |



Úvodní část

Úvod

Regionální statistika ceny práce (RSCP) je systém, který pravidelně monitoruje aktuální výdělkovou úroveň a odpracovanou dobu podle zaměstnání v jednotlivých krajích České republiky. Výdělková úroveň se zjišťuje na základě hodinového výdělku, vyplacené mzdy a odpracované doby jednotlivých zaměstnanců. RSCP, stejně jako Informační systém o průměrném výdělku (ISPV) vychází z pravidelného výběrového statistického zjišťování s názvem „Čtvrtletní šetření o ceně práce“. Šetření je zařazeno do programu statistických zjišťování vyhlášených ČSÚ ve sbírce zákonů pro příslušný kalendářní rok - viz přílohy č. 1 a č. 2 Vyhlášky č. 576/2004 Sb. ze dne 8. listopadu 2004, kterou se stanoví Program statistických zjišťování na rok 2005 (částka 196). Šetření provádí pracoviště státní statistické služby Ministerstva práce a sociálních věcí. Garantem informačního systému RSCP je Ministerstvo práce a sociálních věcí – správa služeb zaměstnanosti, zpracovatelem RSCP je Trexima, spol. s r.o. (www.trexima.cz).

RSCP nabízí další zdroj informací o mzdách v krajích České republiky. Výkaznictví ČSÚ sbírá údaje o mzdách za celý ekonomický subjekt a publikuje průměrné mzdy v členění podle firemních charakteristik. RSCP sbírá data za jednotlivé zaměstnance a jejím hlavním cílem jsou statistiky výdělkové úrovně zaměstnání (v klasifikaci KZAM-R) v jednotlivých krajích, dalším produktem jsou odhady výdělkové úrovně zaměstnanců podle šetřených osobních charakteristik na úrovni kraje. Roční zjišťování hrubých mezd a odpracované doby v ISPV a RSCP je základem pro strukturální šetření mezd ČSÚ a pro strukturální šetření SES (Structure of Earning Survey) Eurostatu. Zatímco výsledky strukturálních šetření a výsledky ISPV a RSCP pocházejí z téhož zdroje a publikace se navzájem doplňují, při srovnávání s výsledky výkaznictví je třeba vzít v úvahu rozdílné výběrové soubory a rozdílné metody výpočtu mzdových charakteristik.

Nejdůležitějším kritériem pro členění výsledků RSCP je příslušnost šetřeného ekonomického subjektu k podnikatelské, nebo nepodnikatelské sféře. Do podnikatelské sféry zahrnujeme ekonomické subjekty, které odměňují podle zákona č. 1/1992 Sb. o mzdě, odměně za pracovní pohotovost a o průměrném výdělku. Nepodnikatelskou sféru tvoří ekonomické subjekty, které odměňují podle zákona č. 143/1992 Sb. o platu a odměně za pracovní pohotovost v rozpočtových a v některých dalších organizacích a orgánech. V RSCP se ekonomické subjekty člení na organizační jednotky, jestliže je možné provést vnitřní rozčlenění podle okresů, ve kterých dílčí jednotky působí. Výsledky podle krajů jsou v tomto smyslu výsledky, získané pracovními metodou.

Od roku 2004 provozuje Ministerstvo financí Informační systém o platech, který v nepodnikatelské sféře šetří informace, požadované systémy ISPV a RSCP. Informační systém o platech se proto od roku 2004 stává zdrojem vstupních dat pro RSCP. Informační systém o platech je plošné šetření a do RSCP předává údaje o všech zaměstnancích nepodnikatelské sféry. Šetření v podnikatelské sféře zůstává výběrovým šetřením. Podnikatelská sféra se i nadále šetří čtvrtletně, sledovaným obdobím Informačního systému o platech je první pololetí a celý rok. Vzhledem k odlišné výběrové metodě a rozdílné periodicitě šetření v podnikatelské a nepodnikatelské sféře jsou výsledky uveřejňovány v samostatných publikacích. Pro označení podnikatelské sféry a pro popis metod a sestav specifických pro podnikatelskou sféru používáme označení RSCP-PS. Podobně pro označení nepodnikatelské sféry používáme RSCP-NS.

Publikace obsahuje výsledky nepodnikatelské sféry (RSCP-NS). Přináší hodinové výdělky za aktuální čtvrtletí, hrubé měsíční mzdy za období od začátku roku do konce aktuálního čtvrtletí, údaje o odpracované a neodpracované době za stejné období.

Výsledková publikace jednotlivých krajů ve formátu Excel a ve formátu PDF je k dispozici na internetových stránkách portálu MPSV (<http://portal.mpsv.cz/>) v sekci *Zaměstnanost*, v části *Regionální statistika ceny práce*. Rozsah přehledů jednotlivých zaměstnání je dán publikačním kritériem, podle kterého se uveřejňují jen zaměstnání zastoupená minimálně deseti zaměstnanci a minimálně třemi ekonomickými subjekty.



Výsledková část nepodnikatelská sféra

Hodinové výdělky v nepodnikatelské sféře

kraj: Středočeský

Medián hodinového výdělku 104,07 Kč/hod

Diferenciace

| | |
|--|---------------|
| 1. decil - 10 % hodinových výdělků menších než | 56,42 Kč/hod |
| 1. kvartil - 25 % hodinových výdělků menších než | 78,43 Kč/hod |
| Medián - 50 % hodinových výdělků menších než | 104,07 Kč/hod |
| 3. kvartil - 25 % hodinových výdělků větších než | 128,13 Kč/hod |
| 9. decil - 10 % hodinových výdělků větších než | 153,02 Kč/hod |

Průměr hodinového výdělku 106,80 Kč/hod

Podíl zaměstnanců s podprůměrným
hodinovým výdělkem 53,0 %

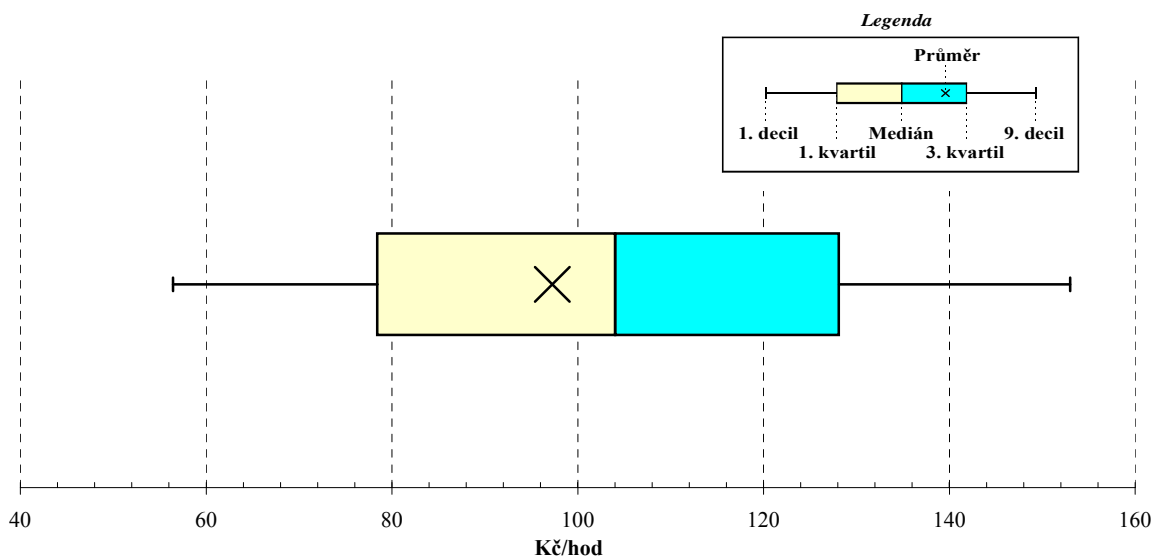

2. čtvrtletí 2005

RSCP - nepodnikatelská sféra

NS-V1

Hodinové výdělky
podle hlavních tříd zaměstnání KZAM-R

kraj: Středočeský

| Hlavní třída zaměstnání KZAM-R | Struktura zaměstnanců | Medián | Diferenciace | | Průměr |
|--|--------------------------|---------------|--------------|---------------|---------------|
| | | | 1. decil | 9. decil | |
| | % | Kč/hod | Kč/hod | Kč/hod | Kč/hod |
| 0 Příslušníci armády | 5,9 | * | * | * | * |
| 1 Zákonodárci, vedoucí a řídicí pracovníci | 5,4 | 153,93 | 83,12 | 222,09 | 155,48 |
| 2 Vědečtí a odborní duševní pracovníci | 29,9 | 123,03 | 92,39 | 163,82 | 127,52 |
| 3 Techničtí (zdrav., pedagogičtí) pracovníci | 27,5 | 104,47 | 79,05 | 133,92 | 106,15 |
| 4 Nižší administrativní pracovníci | 3,6 | 83,66 | 59,25 | 118,59 | 87,09 |
| 5 Provozní prac. ve službách a obchodu | 10,4 | 71,39 | 52,85 | 140,59 | 83,66 |
| 6 Dělníci v zemědělství, lesnictví a rybářství | 0,3 | 72,75 | 53,97 | 108,55 | 77,38 |
| 7 Řemeslníci, výrobci a zpracovatelé | 1,4 | 85,86 | 59,00 | 121,56 | 88,02 |
| 8 Obsluha strojů a zařízení | 3,5 | 81,30 | 55,81 | 117,10 | 84,09 |
| 9 Pomocní a nekvalifikovaní pracovníci | 12,0 | 53,89 | 44,37 | 75,08 | 57,53 |
| C E L K E M - nepodnikatelská sféra | 100 | 104,07 | 56,42 | 153,02 | 106,80 |

2. čtvrtletí 2005

RSCP - nepodnikatelská sféra

NS-V2

Hodinové výdělky
podle věkových kategorií

kraj: Středočeský

| Věková kategorie | Struktura zaměstnanců | Medián | Diferenciace | | Průměr |
|--|--------------------------|---------------|--------------|---------------|---------------|
| | | | 1. decil | 9. decil | |
| | % | Kč/hod | Kč/hod | Kč/hod | Kč/hod |
| do 20 let | 0,1 | 47,78 | 41,46 | 70,28 | 52,17 |
| 20 - 29 let | 12,4 | 92,45 | 60,29 | 127,47 | 94,23 |
| 30 - 39 let | 23,8 | 102,85 | 56,48 | 148,64 | 104,89 |
| 40 - 49 let | 28,8 | 108,44 | 56,42 | 156,37 | 109,67 |
| 50 - 59 let | 28,2 | 108,74 | 56,78 | 160,65 | 110,66 |
| 60 a více let | 6,6 | 105,74 | 52,68 | 166,36 | 108,82 |
| C E L K E M - nepodnikatelská sféra | 100 | 104,07 | 56,42 | 153,02 | 106,80 |

2. čtvrtletí 2005

RSCP - nepodnikatelská sféra

NS-V3

Hodinové výdělky
podle platové třídy

kraj: Středočeský

| Platová třída | Struktura zaměstnanců | Medián | Diferenciace | | Průměr |
|--|--------------------------|---------------|--------------|---------------|---------------|
| | | | 1. decil | 9. decil | |
| | % | Kč/hod | Kč/hod | Kč/hod | Kč/hod |
| 1. platová třída | 1,4 | 47,54 | 41,31 | 67,68 | 53,11 |
| 2. platová třída | 7,4 | 51,71 | 44,88 | 64,89 | 53,57 |
| 3. platová třída | 4,5 | 57,27 | 48,39 | 71,85 | 58,96 |
| 4. platová třída | 5,5 | 67,67 | 54,12 | 90,48 | 70,12 |
| 5. platová třída | 4,7 | 74,27 | 58,53 | 96,65 | 76,46 |
| 6. platová třída | 4,6 | 82,38 | 64,34 | 110,37 | 85,08 |
| 7. platová třída | 7,2 | 95,46 | 70,81 | 139,49 | 100,37 |
| 8. platová třída | 14,9 | 102,23 | 79,85 | 129,62 | 104,28 |
| 9. platová třída | 17,0 | 108,77 | 88,10 | 140,03 | 112,03 |
| 10. platová třída | 6,8 | 126,98 | 98,77 | 162,09 | 129,15 |
| 11. platová třída | 6,4 | 120,92 | 90,63 | 184,05 | 130,35 |
| 12. platová třída | 15,8 | 131,33 | 109,15 | 176,02 | 138,15 |
| 13. platová třída | 2,0 | 160,73 | 123,32 | 247,17 | 174,98 |
| 14. platová třída | 1,5 | 198,57 | 146,00 | 286,91 | 209,37 |
| 15. platová třída | 0,2 | 196,50 | 154,00 | 278,38 | 211,16 |
| 16. platová třída | 0,1 | 230,50 | 167,00 | 383,00 | 250,87 |
| C E L K E M - nepodnikatelská sféra | 100 | 104,07 | 56,42 | 153,02 | 106,80 |

2. čtvrtletí 2005

RSCP - nepodnikatelská sféra

NS-V4

Hodinové výdělky
podle vzdělání

kraj: Středočeský

| Vzdělání | Struktura zaměstnanců | Medián | Diferenciace | | Průměr | |
|--|--------------------------|---------------|---------------|---------------|---------------|--------|
| | | | 1. decil | 9. decil | | |
| | % | Kč/hod | Kč/hod | Kč/hod | Kč/hod | |
| KKOV | | | | | | |
| Základní a nedokončené | A-C | 6,9 | 55,28 | 44,93 | 77,53 | 59,74 |
| Střední bez maturity | D,E,H,J | 20,0 | 71,13 | 49,69 | 111,17 | 76,59 |
| Střední s maturitou | K-M | 47,2 | 105,69 | 75,15 | 141,21 | 107,58 |
| Vyšší odborné a bakalářské | N,R | 3,2 | 110,65 | 77,19 | 161,51 | 115,42 |
| Vysokoškolské | T,V | 22,6 | 134,86 | 104,86 | 198,50 | 145,14 |
| <i>neuveдено</i> | | 0,1 | 66,16 | 47,57 | 106,41 | 77,53 |
| C E L K E M - nepodnikatelská sféra | 100 | 104,07 | 56,42 | 153,02 | 106,80 | |

**Hodinové výdělky
podle podskupin zaměstnání KZAM-R**

kraj: Středočeský

| Podskupiny zaměstnání KZAM-R | Výběrový soubor | | Medián | Diferenciace | | Průměr |
|---|------------------------|------------------|---------------|--------------|----------|--------|
| | počet org. jednotek | počet zaměst. | | 1. decil | 9. decil | |
| | | | Kč/hod | Kč/hod | Kč/hod | Kč/hod |
| 1125 Ved. pracovníci ústředních orgánů, které plní státní záležitosti | 24 | 66 | 176,13 | 143,27 | 248,40 | 190,90 |
| 1127 Vedoucí pracovníci orgánů státní správy, správních úřadů | 71 | 384 | 159,54 | 129,40 | 221,64 | 165,53 |
| 1128 Vyšší úředníci bezpečnosti a ochrany (policejní ředitel) | 9 | 125 | 172,55 | 121,13 | 248,61 | 176,49 |
| 1150 Přednostové, tajemníci a ved. prac. okresních a obecních úřadů | 82 | 551 | 161,29 | 127,05 | 208,96 | 166,99 |
| 1210 Ředitelé a prezidenti velkých organizací, podniků | 559 | 580 | 188,71 | 136,68 | 245,73 | 191,90 |
| 1225 Vedoucí pracovníci v restauracích a hotelích | 463 | 509 | 81,94 | 64,27 | 106,95 | 84,96 |
| 1226 Ved. pracovníci v dopr., skladování, telekom. a na pošt. úřadech | 8 | 38 | 121,45 | 88,89 | 167,00 | 122,20 |
| 1228 Vedoucí prac. v pečovatelských, úklidových a podobných službách | 6 | 13 | 109,72 | 94,30 | 189,04 | 120,89 |
| 1229 Vedoucí pracovníci dílčích celků jinde neuvedení (kult., zdrav.) | 79 | 143 | 163,00 | 89,51 | 229,18 | 163,89 |
| 1231 Vedoucí pracovníci finančních a hospodářských útvarů | 92 | 124 | 142,50 | 103,53 | 222,41 | 152,95 |
| 1236 Vedoucí pracovníci výpočetních útvarů | 9 | 10 | 114,55 | 85,27 | 209,65 | 126,45 |
| 1237 Vedoucí pracovníci výzkumných a vývojových útvarů | 9 | 31 | 242,00 | 156,02 | 372,00 | 243,75 |
| 1239 Vedoucí pracovníci ostatních útvarů jinde neuvedení | 25 | 36 | 130,23 | 92,09 | 270,50 | 166,74 |
| 1315 Vedoucí, ředitelé v restauracích a hotelích | 36 | 39 | 74,19 | 56,48 | 135,47 | 84,77 |
| 1318 Vedoucí, ředitelé pečovatelských, úklidových a podob. služeb | 11 | 11 | 160,04 | 139,10 | 182,92 | 153,72 |
| 1319 Vedoucí, ředitelé malých organizací ostatní (kult., zdrav., škol.) | 495 | 501 | 153,24 | 123,89 | 192,92 | 156,54 |
| 2113 Chemici | 4 | 23 | 169,35 | 116,00 | 258,00 | 181,80 |
| 2131 Projektanti a analytici výpočetních systémů | 11 | 21 | 121,73 | 74,78 | 154,24 | 116,11 |
| 2132 Programátoři | 25 | 28 | 106,27 | 82,05 | 183,00 | 119,01 |
| 2139 Ostatní odborníci zabývající se výpoč. tech. jinde neuvedení | 59 | 116 | 119,99 | 92,69 | 159,58 | 122,66 |
| 2142 Projektanti staveb a areálů, stavební inženýři | 11 | 21 | 114,00 | 89,62 | 150,35 | 115,66 |
| 2146 Chemičtí inženýři, technologové | 5 | 71 | 154,00 | 89,00 | 196,80 | 148,20 |
| 2149 Ostatní architekti, projekt., konstruk. a tech. inženýři (tvůr. prac.) | 19 | 46 | 133,91 | 115,38 | 184,25 | 143,73 |
| 2211 Bakteriologové, biolog., ekolog., zoologové a odb. v příb. obor. | 21 | 211 | 124,00 | 89,00 | 179,25 | 130,37 |
| 2212 Farmakologové, anatomové, biochemici, fyziolog., patologové | 22 | 69 | 150,95 | 100,78 | 256,00 | 173,57 |
| 2213 Agronomové, šlechtitelé a odborníci v příbuzných oborech | 10 | 71 | 118,04 | 87,75 | 157,00 | 124,74 |
| 2221 Lékaři, ordináři (kromě zubních lékařů) | 66 | 1 243 | 164,33 | 110,30 | 259,63 | 176,62 |
| 2224 Farmaceuti, magistři v lékárně, lékárníci | 5 | 25 | 169,95 | 137,14 | 241,83 | 180,22 |
| 2321 Učitelé všeobecně vzdělávacích předmětů | 99 | 1 514 | 129,81 | 105,69 | 156,78 | 131,88 |
| 2322 Učitelé odborných předmětů | 90 | 1 168 | 129,40 | 104,70 | 158,83 | 131,76 |
| 2323 Učitelé praktického vyučování (kromě mistrů) | 34 | 67 | 122,13 | 90,15 | 175,17 | 127,33 |
| 2331 Učitelé základních škol | 426 | 5 604 | 123,88 | 97,56 | 149,38 | 124,21 |
| 2332 Učitelé předškolní výchovy | 448 | 1 561 | 95,62 | 83,02 | 111,46 | 96,74 |
| 2341 Učitelé všeobecně vzdělávacích předmětů na speciál. školách | 91 | 524 | 122,94 | 92,92 | 148,98 | 123,60 |
| 2342 Učitelé odborných předmětů na speciálních školách | 33 | 150 | 129,72 | 107,20 | 155,65 | 130,40 |
| 2343 Učitelé praktického vyučování na speciálních školách | 14 | 62 | 119,00 | 94,40 | 142,04 | 119,21 |
| 2353 Učitelé základních uměleckých škol (vč. soukromých) | 53 | 678 | 123,02 | 96,10 | 160,88 | 128,89 |
| 2354 Učitelé jazykových škol (vč. soukromých učitelů jazyků) | 5 | 14 | 121,97 | 105,12 | 152,01 | 125,89 |
| 2356 Odborní pedagogové v zařiz. pro výkon ústav. a ochran. výchovy | 13 | 59 | 152,46 | 117,02 | 180,75 | 150,34 |
| 2359 Ost. odb. pedagogičtí pracov. jinde neuvedení (odb. instruktoři) | 22 | 34 | 113,56 | 84,01 | 168,62 | 121,31 |
| 2411 Odb. prac. na úseku účetnictví, financí, daní, ap., hlavní účetní | 158 | 226 | 123,07 | 92,00 | 157,37 | 124,31 |
| 2412 Odbor. pracovníci na úseku zaměstnaneckých, personálních věcí | 42 | 73 | 119,21 | 78,96 | 150,92 | 119,78 |

**Hodinové výdělky
podle podskupin zaměstnání KZAM-R**

kraj: Středočeský

| Podskupiny zaměstnání KZAM-R | Výběrový soubor | | Medián Kč/hod | Diferenciace | | Průměr Kč/hod |
|---|---|------------------|------------------|--------------------|--------------------|------------------|
| | počet org. jednotek | počet zaměst. | | 1. decil Kč/hod | 9. decil Kč/hod | |
| | 2419 Ostatní odborní pracovníci v oblasti podnikání | 10 | 16 | 99,10 | 58,00 | 175,43 |
| 2421 Právníci, právní poradci (mimo advokacie a soudnictví) | 27 | 37 | 148,17 | 116,29 | 195,80 | 152,12 |
| 2429 Ostatní odborníci v právní oblasti jinde neuvedení | 12 | 30 | 129,22 | 106,30 | 152,68 | 129,90 |
| 2431 Odborní archiváři (kromě řadových) | 8 | 15 | 94,00 | 74,04 | 109,60 | 95,55 |
| 2432 Odborní pracovníci knihoven (kromě řadových) | 41 | 147 | 92,09 | 71,34 | 113,00 | 97,13 |
| 2433 Odborní pracovníci v informacích (např. vti) | 16 | 30 | 98,15 | 63,51 | 146,74 | 110,40 |
| 2434 Odborní pracovníci - kurátoři (muzeí, galérií) | 14 | 33 | 108,54 | 72,65 | 134,45 | 107,00 |
| 2439 Ostatní odborní pracovníci kultury a osvěty jinde neuvedení | 31 | 66 | 106,30 | 79,27 | 132,05 | 106,61 |
| 2441 Ekonomové - vědečtí pracovníci, specialisté, experti | 68 | 100 | 120,99 | 90,09 | 164,06 | 125,80 |
| 2445 Psychologové | 33 | 78 | 134,73 | 104,37 | 165,46 | 133,46 |
| 2446 Odborní pracovníci v oblasti sociální péče (kromě řadových) | 61 | 251 | 113,65 | 88,95 | 133,23 | 112,82 |
| 2451 Spisovatelé, autoři, kritikové, novináři, redaktori | 6 | 29 | 107,82 | 93,00 | 150,94 | 112,92 |
| 2457 Herci (vč. loutkoherců), animátoři | 4 | 62 | 103,10 | 76,21 | 121,01 | 100,50 |
| 2459 Ostatní umělečtí pracovníci jinde neuvedení | 3 | 16 | 67,22 | 61,19 | 82,96 | 67,61 |
| 2470 Odborní administrativní pracovníci jinde neuvedení | 216 | 2 553 | 118,89 | 92,24 | 160,06 | 123,66 |
| 3111 Technici ve fyzikálních a příbuzných oborech | 9 | 63 | 96,00 | 60,41 | 191,00 | 114,98 |
| 3112 Stavební technici | 41 | 129 | 113,74 | 87,69 | 144,05 | 115,12 |
| 3113 Elektrotechnici | 9 | 14 | 105,51 | 84,01 | 146,00 | 116,08 |
| 3114 Elektronici a technici v radiokomunikacích a telekomunikacích | 8 | 35 | 136,71 | 104,68 | 157,00 | 133,77 |
| 3116 Chemičtí technici | 4 | 25 | 99,00 | 47,00 | 155,00 | 115,61 |
| 3118 Technici v kartografii, kresliči a zeměměřiči | 13 | 347 | 93,46 | 75,19 | 115,35 | 94,38 |
| 3119 Ostatní techničtí pracovníci jinde neuvedení | 99 | 362 | 104,99 | 71,05 | 137,24 | 105,21 |
| 3121 Poradci ve výpočetní technice | 12 | 19 | 106,82 | 80,13 | 153,61 | 113,93 |
| 3122 Operátoři a obsluha výpočetní techniky | 64 | 113 | 101,15 | 71,99 | 145,21 | 107,56 |
| 3129 Ostatní technici ve výpočetní technice jinde neuvedení | 28 | 49 | 92,59 | 61,97 | 129,49 | 96,78 |
| 3132 Obsluha zařízení pro záznam zvuku,obrazu,operátoři kamery | 7 | 13 | 84,38 | 71,25 | 98,40 | 84,41 |
| 3134 Obsluha lékařských zařízení | 18 | 158 | 108,45 | 90,48 | 140,25 | 112,05 |
| 3151 Kolaudační technici a technici protipožární ochrany | 22 | 252 | 155,49 | 112,05 | 190,74 | 153,50 |
| 3152 Bezpečnostní tech.a tech. pro kontrolu zdravotní nezávadnosti | 26 | 50 | 111,52 | 73,87 | 140,93 | 109,87 |
| 3211 Technici a laboranti v oblasti biologie a v příbuzných oborech | 38 | 444 | 97,76 | 72,58 | 120,31 | 97,07 |
| 3212 Technici v agronomii, v lesnictví a v zemědělství | 33 | 107 | 94,73 | 66,86 | 136,48 | 98,08 |
| 3223 Dietetici a odborníci na výživu | 22 | 39 | 91,78 | 72,56 | 117,50 | 94,39 |
| 3226 Rehabilitační a fyzioterapeutičtí pracovníci (vč. odb. masérů) | 65 | 312 | 86,85 | 73,31 | 112,11 | 90,48 |
| 3228 Farmaceutičtí asistenti | 9 | 48 | 94,19 | 74,29 | 122,29 | 97,69 |
| 3229 Ostatní střední zdravotničtí pracovníci jinde neuvedení | 22 | 346 | 111,79 | 83,81 | 146,58 | 113,94 |
| 3231 Ošetřovatelé, všeobecné zdravotní sestry | 135 | 3 156 | 106,94 | 83,72 | 132,70 | 107,90 |
| 3232 Ženské sestry, porodní asistentky | 14 | 245 | 107,93 | 84,49 | 124,37 | 106,24 |
| 3233 Sestry pro péči o dítě | 22 | 375 | 110,19 | 89,90 | 127,66 | 109,88 |
| 3234 Sestry pro psychiatrickou péči | 4 | 206 | 118,43 | 93,41 | 134,08 | 115,82 |
| 3235 Sestry pro intenzivní péči | 15 | 296 | 111,06 | 89,76 | 133,80 | 112,11 |
| 3311 Vychovatelé v družinách, domovech dětí a mládeže | 510 | 1 696 | 93,79 | 74,35 | 121,25 | 96,37 |
| 3312 Vedoucí zájmových kroužků (z povolání) | 10 | 20 | 98,05 | 76,66 | 107,91 | 94,18 |

**Hodinové výdělky
podle podskupin zaměstnání KZAM-R**

kraj: Středočeský

| Podskupiny zaměstnání KZAM-R | Výběrový soubor | | Medián | Diferenciace | | Průměr |
|--|------------------------|------------------|---------------|--------------|----------|--------|
| | počet org. jednotek | počet zaměst. | | 1. decil | 9. decil | |
| | | | Kč/hod | Kč/hod | Kč/hod | Kč/hod |
| 3320 Pedagogové pro předškolní výchovu | 52 | 161 | 96,57 | 82,77 | 119,00 | 97,53 |
| 3331 Vychovatelé na speciálních školách | 53 | 167 | 95,50 | 77,50 | 125,95 | 99,34 |
| 3332 Vychovatelé školsk. zaříz. pro výkon ústavní a ochranné výchovy | 20 | 125 | 112,49 | 87,67 | 142,25 | 115,40 |
| 3341 Instruktóři a mistři odborné výchovy | 50 | 592 | 104,11 | 89,30 | 122,53 | 105,36 |
| 3342 Pedagogové v oblasti dalšího vzdělávání | 5 | 33 | 134,42 | 105,86 | 164,27 | 137,43 |
| 3349 Ostatní pedagogové jinde neuvedení | 13 | 17 | 106,48 | 58,62 | 144,94 | 100,76 |
| 3416 Nákupčí | 22 | 38 | 92,86 | 74,00 | 139,00 | 99,82 |
| 3421 Obchodní agenti | 12 | 17 | 96,86 | 79,82 | 150,02 | 107,33 |
| 3422 Odbytoví a přepravní agenti | 15 | 42 | 103,16 | 89,15 | 137,03 | 110,13 |
| 3423 Zprostředkovatelé práce a agenti pracovních úřadů | 10 | 190 | 111,03 | 92,72 | 124,23 | 109,99 |
| 3429 Ostatní obchodní agenti a makléři jinde neuvedení | 5 | 11 | 79,14 | 67,00 | 129,47 | 94,08 |
| 3431 Odborné sekretářky, sekretáři | 94 | 232 | 95,38 | 72,37 | 116,00 | 95,73 |
| 3433 Pracovníci v oblasti účetnictví, fakturace, rozpočet., kalkulace | 881 | 1 622 | 106,11 | 77,17 | 136,33 | 107,01 |
| 3435 Pracovníci v oblasti práce a mezd (kromě účetních) | 24 | 34 | 123,47 | 102,50 | 164,00 | 128,71 |
| 3436 Referenti osobních oddělení | 53 | 98 | 113,78 | 78,08 | 153,26 | 114,71 |
| 3439 Ostatní odborní administrativní pracovníci jinde neuvedení | 432 | 1 470 | 105,69 | 74,58 | 140,72 | 107,97 |
| 3443 Pracovníci sociálního a důchodového zabezpečení | 22 | 559 | 96,03 | 80,38 | 117,06 | 97,35 |
| 3444 Pracovníci pasových oddělení a oddělení udělujících povolení | 14 | 29 | 101,00 | 90,02 | 118,10 | 103,39 |
| 3449 Ostatní celní a daňoví pracovníci a pracovníci v příb. oborech | 8 | 10 | 140,85 | 103,85 | 188,00 | 142,70 |
| 3460 Sociální pracovníci | 127 | 513 | 101,48 | 69,88 | 130,97 | 101,02 |
| 3479 Ostatní pracovníci umění a zábavy jinde neuvedení | 11 | 36 | 76,80 | 65,37 | 117,77 | 84,45 |
| 3482 Trenéři, cvičitelé a úředníci sportovních podniků a klubů | 7 | 28 | 71,50 | 58,31 | 107,31 | 75,39 |
| 4111 Písařky - opisovačky, stenotypistky | 21 | 194 | 71,06 | 57,98 | 87,06 | 72,84 |
| 4112 Kancelářští a manipul. prac. a obsl. zařízení na zpracování textu | 69 | 133 | 77,70 | 54,01 | 110,10 | 80,98 |
| 4113 Pracovníci přípravy dat výpočetní techniky | 23 | 53 | 74,22 | 61,65 | 100,23 | 76,43 |
| 4115 Sekretářky, sekretáři | 207 | 456 | 92,08 | 61,72 | 128,00 | 94,25 |
| 4121 Nižší účetní | 30 | 49 | 101,52 | 72,49 | 145,71 | 104,03 |
| 4131 Úředníci ve skladech | 88 | 207 | 85,53 | 59,23 | 121,42 | 86,27 |
| 4133 Úředníci v dopravě a v přepravě (dispečeri, kontrolori apod.) | 17 | 25 | 87,00 | 62,83 | 115,61 | 88,77 |
| 4141 Řadoví knihovníci, archiváři, evidenční pracovníci | 119 | 256 | 92,40 | 64,68 | 121,60 | 95,06 |
| 4142 Poštovní doručovatelé, úředníci v třídních | 14 | 29 | 65,48 | 55,18 | 106,87 | 71,51 |
| 4143 Korektoři, kódovači a pracovníci v příbuzných oborech | 3 | 11 | 115,18 | 108,11 | 122,95 | 115,77 |
| 4190 Nižší pracovníci jinde neuvedení ostatní | 196 | 402 | 87,23 | 62,21 | 118,53 | 88,29 |
| 4211 Pokladníci (v bankách, pojišťovnách, spořitelnách, na poště) | 63 | 81 | 82,52 | 58,46 | 112,15 | 85,68 |
| 4214 Prodavači vstupenek, jízdenek apod. | 11 | 22 | 70,30 | 55,62 | 78,00 | 69,01 |
| 4216 Inkasisté (výběřcí dluhů) | 10 | 21 | 96,12 | 86,94 | 107,46 | 97,10 |
| 4222 Recepční | 21 | 74 | 72,32 | 54,49 | 91,00 | 73,15 |
| 4223 Telefonisté | 26 | 43 | 63,38 | 50,02 | 86,34 | 64,12 |
| 4224 Informátoři | 13 | 26 | 78,69 | 59,71 | 98,97 | 82,42 |
| 5113 Průvodci (turist. zájezdů, historických a kulturních památek) | 14 | 55 | 68,63 | 58,52 | 84,42 | 68,71 |
| 5121 Pracovníci dohlížející nad obsluhujícím personálem, hospodyně | 124 | 185 | 68,47 | 48,62 | 106,14 | 73,41 |
| 5122 Kuchaři | 854 | 2 891 | 61,47 | 50,50 | 81,68 | 64,31 |

**Hodinové výdělky
podle podskupin zaměstnání KZAM-R**

kraj: Středočeský

| Podskupiny zaměstnání KZAM-R | Výběrový soubor | | Medián | Diferenciace | | Průměr |
|---|------------------------|------------------|---------------|--------------|----------|--------|
| | počet org. jednotek | počet zaměst. | | 1. decil | 9. decil | |
| | | | Kč/hod | Kč/hod | Kč/hod | Kč/hod |
| 5123 Číšníci, servírky | 8 | 49 | 75,03 | 56,43 | 92,36 | 74,81 |
| 5131 Dětské pěstounky, pečovatelky, pomocní vychovatelé | 9 | 32 | 81,63 | 64,00 | 105,20 | 83,52 |
| 5132 Pečovatelé a pomoc.ošetřovatelé v zařiz.soc.péče, v nemocnicích | 112 | 1 109 | 76,02 | 57,69 | 96,12 | 76,26 |
| 5133 Pečovatelé v domácnosti | 14 | 146 | 74,23 | 58,13 | 84,94 | 72,96 |
| 5139 Ostatní pečovatelé a pomocní ošetřovatelé jinde neuvedení | 33 | 123 | 79,20 | 62,27 | 98,45 | 79,97 |
| 5144 Maséři | 10 | 16 | 69,38 | 58,48 | 84,96 | 71,18 |
| 5149 Ostatní pracovníci zajišťující osobní služby jinde neuvedení | 6 | 23 | 64,88 | 48,00 | 86,83 | 65,26 |
| 5162 Pracovníci bezpečnostních orgánů (např. policisté,stražníci) | 42 | 351 | 126,82 | 93,22 | 156,01 | 124,46 |
| 5169 Ostatní pracovníci ochrany a ostrahy jinde neuvedení | 29 | 122 | 83,69 | 58,75 | 111,60 | 83,06 |
| 5211 Prodavači v obchodech | 23 | 31 | 64,14 | 51,38 | 77,10 | 64,40 |
| 6113 Zahradníci a pěstitelé zahradních plodin a sazenic | 37 | 157 | 72,61 | 53,00 | 104,38 | 76,00 |
| 6129 Ostatní chovatelé, ošetřovatelé zvířat jinde neuved.(v rezerv.) | 4 | 14 | 79,50 | 62,00 | 154,01 | 92,56 |
| 7122 Zedníci, kameníci, omítkáři | 44 | 76 | 78,17 | 60,00 | 95,61 | 78,43 |
| 7124 Tesáři a truhláři | 11 | 14 | 77,17 | 41,25 | 90,31 | 72,98 |
| 7129 Ost. stavební dělníci hlavní stav. výroby a prac.v ost. oborech | 14 | 23 | 87,26 | 62,83 | 96,00 | 84,10 |
| 7136 Instalatéri, potrubáři, stavební zámečníci, klempíři | 30 | 64 | 83,54 | 68,34 | 112,26 | 87,36 |
| 7137 Stavební a provozní elektrikáři | 28 | 53 | 91,00 | 69,57 | 117,77 | 91,86 |
| 7222 Nástrojaři, kovomodeláři, kovodělníci, zámečníci | 74 | 134 | 84,00 | 60,69 | 111,63 | 85,69 |
| 7223 Seřizovači a obsl. obráběcích strojů (kromě autom. a poloaut.) | 4 | 18 | 114,65 | 69,40 | 144,00 | 110,85 |
| 7231 Mechanici a opraváři motorových vozidel | 35 | 128 | 94,64 | 69,07 | 117,30 | 95,16 |
| 7239 Ostatní mechanici a opraváři strojů a zařízení bez elektro j.n. | 11 | 14 | 76,96 | 41,89 | 99,00 | 75,97 |
| 7241 Elektromech., opraváři a seřizovači různých typů elektr. zařízení | 21 | 41 | 99,57 | 69,72 | 120,59 | 98,20 |
| 7433 Dámští a pánští krejčí a kloboučníci včetně opravářů oděvů | 31 | 71 | 59,87 | 49,27 | 79,00 | 62,40 |
| 8162 Obsluha parních turbín, ohřivačů a motorů | 166 | 251 | 63,35 | 49,30 | 94,58 | 68,75 |
| 8163 Obsluha zařízení při úpravě, čištění a rozvodu vody | 16 | 44 | 79,01 | 62,00 | 99,68 | 81,18 |
| 8264 Obsluha strojů na bělení, barvení, čištění, praní, žehlení textilu | 67 | 283 | 60,85 | 49,35 | 74,46 | 61,58 |
| 8321 Řidiči osobních a malých dodávkových automobilů, taxikáři | 119 | 251 | 77,16 | 59,39 | 101,83 | 79,29 |
| 8322 Řidiči sanitních a rzp vozů | 28 | 395 | 113,94 | 71,37 | 136,55 | 108,09 |
| 8323 Řidiči autobusů, trolejbusů a tramvají | 13 | 24 | 99,32 | 74,60 | 105,37 | 95,08 |
| 8324 Řidiči nákladních automobilů a tahačů | 33 | 481 | 85,70 | 71,29 | 104,08 | 86,88 |
| 8326 Řidiči speciálních vozidel | 29 | 238 | 90,00 | 70,00 | 102,00 | 87,64 |
| 8331 Obsluha zemědělských a lesních strojů | 8 | 42 | 74,87 | 70,04 | 88,40 | 77,34 |
| 8332 Obsluha zemních a příbuzných strojů | 6 | 16 | 80,12 | 75,97 | 102,89 | 84,40 |
| 9132 Pomocníci a uklízeči v kancelářích, hotelích, nemocnicích ap. | 1 221 | 4 122 | 51,81 | 45,06 | 64,78 | 53,80 |
| 9133 Ruční praláci a žehlíři (kromě obsluhy strojů) | 35 | 57 | 57,00 | 46,64 | 70,85 | 58,50 |
| 9141 Domovníci, správci domu | 235 | 391 | 72,13 | 50,29 | 100,83 | 74,16 |
| 9143 Školníci vč. školníků - údržbářů | 773 | 1 035 | 59,73 | 49,66 | 78,00 | 62,28 |
| 9151 Poslíčci, nosiči zavazadel a doručovatelé | 7 | 10 | 60,36 | 45,47 | 87,59 | 64,01 |
| 9152 Vrátní, hlídači, uváděči a šatnářky | 94 | 318 | 57,69 | 47,81 | 72,64 | 59,52 |
| 9161 Sběrači odpadků, popeláři | 132 | 391 | 58,21 | 41,70 | 88,88 | 60,84 |
| 9162 Metaři, čistíči záchodků, žump, kanálů a podobných zařízení | 17 | 83 | 44,00 | 42,00 | 75,09 | 53,52 |
| 9169 Ostatní pracovníci v příbuzných oborech jinde neuvedení | 129 | 335 | 50,85 | 42,27 | 82,85 | 56,83 |

**Hodinové výdělky
podle podskupin zaměstnání KZAM-R**

kraj: Středočeský

| Podskupiny zaměstnání KZAM-R | Výběrový soubor | | Medián | Diferenciace | | Průměr |
|---|------------------------|------------------|--------------|--------------|----------|--------|
| | počet org. jednotek | počet zaměst. | | 1. decil | 9. decil | |
| | | | Kč/hod | Kč/hod | Kč/hod | Kč/hod |
| 9312 Pomocní a nekvalif. dělníci na stavbách a údržbě silnic, přehrad | 6 | 74 | 71,94 | 63,64 | 87,63 | 73,42 |
| 9323 Dělníci nádvorní skupiny (pomocní montéři) | 54 | 102 | 59,00 | 42,33 | 85,34 | 60,83 |
| 9339 Pomocní a nekvalif. pracovníci v dopravě, ve skladech, v telek. | 50 | 129 | 62,03 | 48,99 | 78,62 | 63,14 |

2. čtvrtletí 2005

RSCP - nepodnikatelská sféra

NS-V6

Hodinové výdělky
podle kategorie zaměstnání

kraj: Středočeský

| Kategorie zaměstnání | Struktura zaměstnanců % | Medián Kč/hod | Diferenciace | | Průměr Kč/hod |
|--|-------------------------------|------------------|--------------------|--------------------|------------------|
| | | | 1. decil Kč/hod | 9. decil Kč/hod | |
| D Manuální pracovníci | 23,1 | 60,37 | 46,63 | 96,54 | 67,15 |
| T Nemanuální pracovníci | 76,9 | 113,79 | 79,59 | 161,12 | 118,69 |
| Relace D/T (%) | | 53,1 | 58,6 | 59,9 | 56,6 |
| C E L K E M - nepodnikatelská sféra | 100 | 104,07 | 56,42 | 153,02 | 106,80 |

manuální pracovníci - zaměstnanci s převážně manuálním charakterem práce (hlavní třída KZAM-R 6-9 a vybraná zaměstnání hl. třídy 5)

nemanuální pracovníci - zaměstnanci s převážně nemanuálním charakterem práce (hlavní třída KZAM-R 1-4 a vybraná zaměstnání hl. třídy 5)

2. čtvrtletí 2005

RSCP - nepodnikatelská sféra

NS-V8

Hodinové výdělky
podle pohlaví

kraj: Středočeský

| Pohlaví | Struktura zaměstnanců % | Medián Kč/hod | Diferenciace | | Průměr Kč/hod |
|--|-------------------------------|------------------|--------------------|--------------------|------------------|
| | | | 1. decil Kč/hod | 9. decil Kč/hod | |
| Muž | 29,8 | 117,25 | 66,71 | 181,95 | 121,93 |
| Žena | 70,2 | 100,08 | 54,30 | 140,75 | 100,39 |
| Relace Ž/M (%) | | 85,4 | 81,4 | 77,4 | 82,3 |
| C E L K E M - nepodnikatelská sféra | 100 | 104,07 | 56,42 | 153,02 | 106,80 |

**Hrubý měsíční plat a jeho složky, diference, placená doba
v nepodnikatelské sféře**

kraj: Středočeský

Medián hrubého měsíčního platu 18 685 Kč/měs

Diference

| | |
|---|---------------|
| 1. decil - 10 % hrubých měsíčních platů menších než | 10 254 Kč/měs |
| 1. kvartil - 25 % hrubých měsíčních platů menších než | 14 484 Kč/měs |
| Medián - 50 % hrubých měsíčních platů menších než | 18 685 Kč/měs |
| 3. kvartil - 25 % hrubých měsíčních platů větších než | 22 780 Kč/měs |
| 9. decil - 10 % hrubých měsíčních platů větších než | 27 508 Kč/měs |

Průměr hrubého měsíčního platu 19 248 Kč/měs

Vybrané složky hrubého měsíčního platu

| | |
|----------------------------|--------|
| prémie a odměny | 3,2 % |
| příplatky za přesčas | 0,6 % |
| příplatky ostatní | 16,9 % |
| náhrady | 4,4 % |
| odměny za pohotovost | 1,0 % |

Průměrná placená doba 172,5 hod/měs

Hrubý měsíční plat a jeho složky, diference, placená doba podle hlavních tříd zaměstnání KZAM-R

kraj: Středočeský

| Hlavní třída zaměstnání KZAM - R | Struktura zaměstnanců | Medián |
|--|--------------------------|---------------|
| | % | Kč/měs |
| 0 Příslušníci armády | 5,0 | * |
| 1 Zákodárci, vedoucí a řídicí pracovníci | 5,8 | 27 748 |
| 2 Vědečtí a odborní duševní pracovníci | 31,2 | 21 522 |
| 3 Techničtí (zdrav., pedagog.) pracovníci | 28,9 | 18 314 |
| 4 Nižší administrativní pracovníci | 3,5 | 14 930 |
| 5 Provozní pracovníci ve službách a obchodu | 10,4 | 12 553 |
| 6 Dělníci v zemědělství, lesnictví a rybářství | 0,3 | 13 455 |
| 7 Řemeslníci, výrobci a zpracovatelé | 1,5 | 15 892 |
| 8 Obsluha strojů a zařízení | 3,6 | 16 489 |
| 9 Pomocní a nekvalifikovaní pracovníci | 10,0 | 9 343 |
| C E L K E M - nepodnikatelská sféra | 100 | 18 685 |

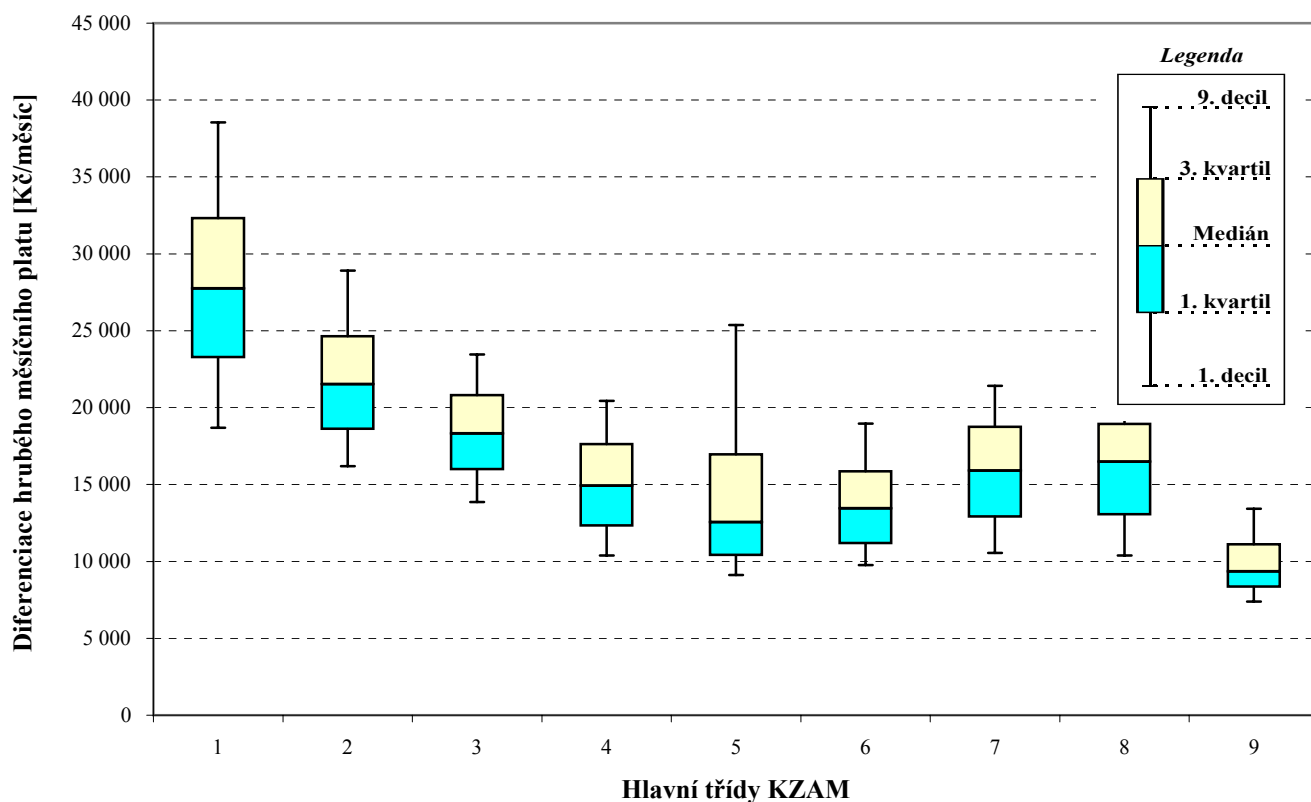

Hrubý měsíční plat a jeho složky, diference, placená doba podle hlavních tříd zaměstnání KZAM-R

kraj: Středočeský

| Diferenciace | | | | Průměr | Vybrané složky hrubého měsíčního platu | | | | | Placená doba |
|---------------|---------------|---------------|---------------|---------------|--|-------------------------|----------------------|------------|-------------------------|--------------|
| 1. decil | 1. kvartil | 3. kvartil | 9. decil | | prémie a odměny | příplatky za přesčas | příplatky ostatní | náhrady | odměny za pohotovost | |
| Kč/měs | Kč/měs | Kč/měs | Kč/měs | Kč/měs | % | % | % | % | % | hod/měs |
| * | * | * | * | * | * | * | * | * | * | * |
| 18 694 | 23 260 | 32 330 | 38 554 | 28 303 | 4,7 | 0,1 | 27,9 | 5,2 | 0,5 | 172,5 |
| 16 193 | 18 598 | 24 640 | 28 901 | 22 633 | 3,1 | 0,7 | 13,9 | 3,9 | 0,9 | 173,2 |
| 13 866 | 15 992 | 20 817 | 23 467 | 18 664 | 3,0 | 0,4 | 14,9 | 5,8 | 0,9 | 170,4 |
| 10 396 | 12 313 | 17 638 | 20 449 | 15 246 | 4,3 | 0,1 | 12,4 | 5,6 | 0,2 | 171,3 |
| 9 116 | 10 410 | 16 965 | 25 382 | 14 793 | 2,3 | 0,6 | 19,7 | 3,5 | 1,8 | 169,7 |
| 9 763 | 11 171 | 15 867 | 18 953 | 13 951 | 7,7 | 0,8 | 12,4 | 4,7 | 0,3 | 173,3 |
| 10 557 | 12 897 | 18 763 | 21 421 | 16 022 | 4,0 | 1,0 | 15,7 | 5,5 | 2,7 | 176,7 |
| 10 394 | 13 057 | 18 944 | 22 002 | 16 331 | 2,5 | 1,8 | 17,8 | 5,2 | 3,5 | 178,9 |
| 7 391 | 8 349 | 11 117 | 13 429 | 10 001 | 2,8 | 0,3 | 10,9 | 4,2 | 0,2 | 168,7 |
| 10 254 | 14 484 | 22 780 | 27 508 | 19 248 | 3,2 | 0,6 | 16,9 | 4,4 | 1,0 | 172,5 |

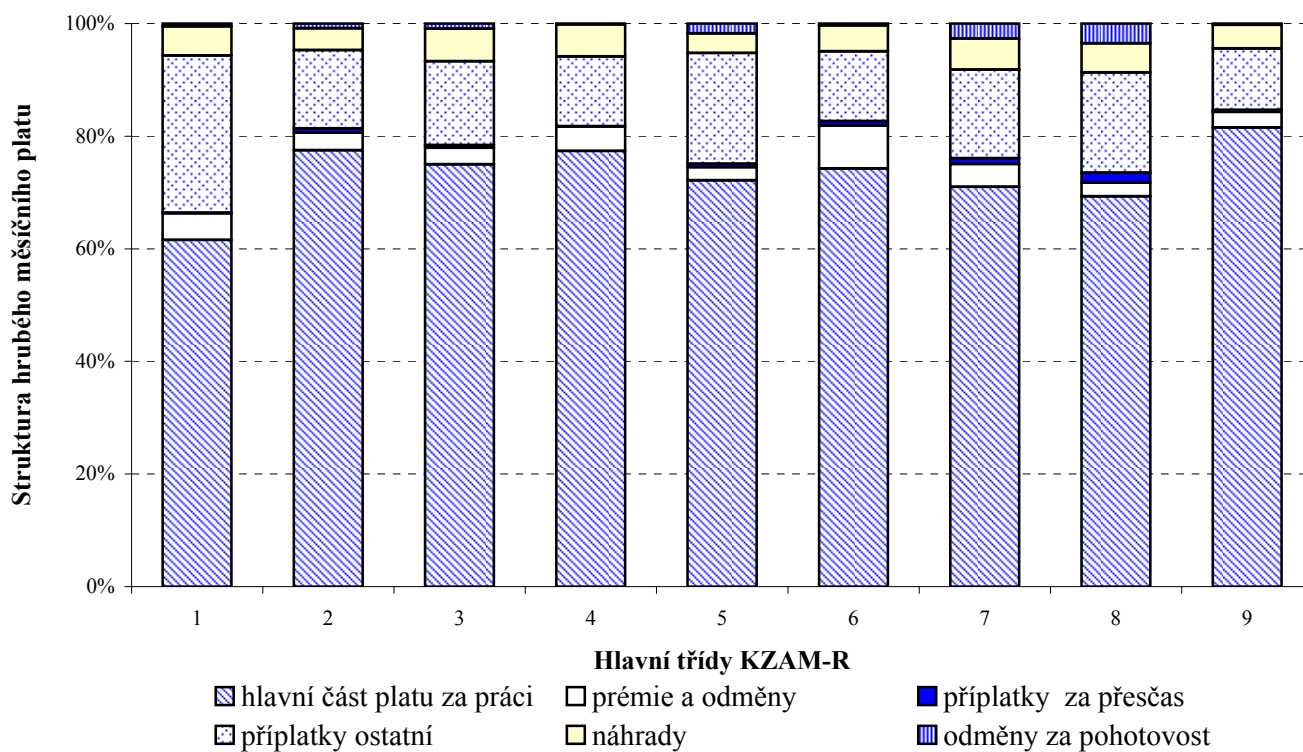

**Hrubý měsíční plat a jeho složky, diference, placená doba
podle podskupin zaměstnání KZAM-R**

kraj: **Středočeský**

| Podskupiny zaměstnání KZAM-R | Počet zaměstnanců přepočtený podle placených měsíců | Medián |
|---|--|---------------|
| | | Kč/měs |
| 1125 Vedoucí pracovníci ústředních orgánů, které plní státní záležitosti | 68 | 30 138 |
| 1127 Vedoucí pracovníci orgánů státní správy, správních úřadů | 362 | 27 705 |
| 1128 Vyšší úředníci bezpečnosti a ochrany (policejní ředitel) | 114 | 28 550 |
| 1150 Přednostové, tajemníci a vedoucí pracovníci okresních a obecních úřadů | 507 | 28 057 |
| 1210 Ředitelé a prezidenti velkých organizací, podniků | 573 | 31 799 |
| 1225 Vedoucí pracovníci v restauracích a hotelích | 199 | 15 651 |
| 1226 Vedoucí pracovníci v dopravě, skladování, telekomunik. a na poštovních úřadech | 31 | 26 901 |
| 1228 Vedoucí pracovníci v pečovatelských, úklidových a podobných službách | 12 | 19 427 |
| 1229 Vedoucí pracovníci dílčích celků jinde neuvedení (kulturních,zdravotn.,školských) | 122 | 29 394 |
| 1231 Vedoucí pracovníci finančních a hospodářských (správních) útvarů | 113 | 25 119 |
| 1237 Vedoucí pracovníci výzkumných a vývojových útvarů | 26 | 38 020 |
| 1239 Vedoucí pracovníci ostatních útvarů jinde neuvedení | 27 | 23 220 |
| 1315 Vedoucí, ředitelé v restauracích a hotelích | 12 | 17 514 |
| 1318 Vedoucí, ředitelé pečovatelských, úklidových a podobných služeb | 11 | 27 380 |
| 1319 Vedoucí, ředitelé malých organizací ostatní (kultura,zdravotnictví,školsství) | 490 | 25 919 |
| 2113 Chemici | 16 | 32 152 |
| 2131 Projektanti a analytici výpočetních systémů | 18 | 20 360 |
| 2132 Programátoři | 23 | 20 281 |
| 2139 Ostatní odborníci zabývající se výpočetní technikou jinde neuvedení | 103 | 21 170 |
| 2142 Projektanti staveb a areálů, stavební inženýři | 19 | 18 867 |
| 2146 Chemičtí inženýři, technologové | 39 | 26 024 |
| 2149 Ostatní architekti, projektanti, konstruktéři a techničtí inženýři (tvůrčí pracovníci) | 43 | 23 771 |
| 2211 Bakteriologové, biologové, ekologové, zoologové a odborníci v příbuzných oborech | 128 | 21 839 |
| 2212 Farmakologové, anatomové, biochemici, fyziologové, patologové | 56 | 26 925 |
| 2213 Agronomové, šlechtitelé a odborníci v příbuzných oborech | 61 | 20 304 |
| 2221 Lékaři, ordináři (kromě zubních lékařů) | 1 012 | 35 081 |
| 2224 Farmaceuti, magistři v lékárně, lékárníci | 22 | 28 490 |
| 2321 Učitelé všeobecně vzdělávacích předmětů | 1 262 | 23 133 |
| 2322 Učitelé odborných předmětů | 969 | 23 127 |
| 2323 Učitelé praktického vyučování (kromě mistrů) | 51 | 22 063 |
| 2331 Učitelé základních škol | 4 713 | 21 598 |
| 2332 Učitelé předškolní výchovy | 1 377 | 16 432 |
| 2341 Učitelé všeobecně vzdělávacích předmětů na speciálních školách | 429 | 21 743 |
| 2342 Učitelé odborných předmětů na speciálních školách | 123 | 22 633 |
| 2343 Učitelé praktického vyučování na speciálních školách | 51 | 20 878 |
| 2353 Učitelé základních uměleckých škol (vč.soukromých) | 405 | 21 514 |
| 2356 Odborní pedagogové v zařízeních pro výkon ústavní a ochranné výchovy | 48 | 26 407 |
| 2359 Ostatní odborní pedagogičtí pracovníci jinde neuvedení (odborní instruktoři) | 25 | 19 122 |
| 2411 Odborní pracovníci na úseku účetnictví, financí, daní, apod., hlavní účetní | 195 | 21 320 |
| 2412 Odborní pracovníci na úseku zaměstnaneckých, personálních věcí | 67 | 20 159 |
| 2419 Ostatní odborní pracovníci v oblasti podnikání | 14 | 17 873 |
| 2421 Právníci, právní poradci (mimo advokacie a soudnictví) | 31 | 25 960 |

**Hrubý měsíční plat a jeho složky, diferenciacie, placená doba
podle podskupin zaměstnání KZAM-R**

kraj: **Středočeský**

| Diferenciacie | | | | Průměr | Vybrané složky hrubého měsíčního platu | | | | | Placená doba |
|---------------|------------|------------|----------|--------|--|----------------------|-------------------|---------|----------------------|--------------|
| 1. decil | 1. kvartil | 3. kvartil | 9. decil | | prémie a odměny | příplatky za přesčas | příplatky ostatní | náhrady | odměny za pohotovost | |
| Kč/měs | Kč/měs | Kč/měs | Kč/měs | Kč/měs | % | % | % | % | % | hod/měs |
| 24 305 | 26 465 | 41 826 | 45 990 | 33 977 | 6,0 | 0,1 | 29,6 | 3,8 | 3,5 | 171,7 |
| 22 706 | 25 017 | 31 217 | 38 551 | 28 909 | 5,0 | 0,0 | 21,0 | 6,4 | 0,0 | 172,2 |
| 21 143 | 23 754 | 36 031 | 41 639 | 30 220 | 3,9 | 0,1 | 29,5 | 6,1 | 0,0 | 175,1 |
| 22 039 | 24 604 | 31 607 | 36 210 | 28 917 | 4,9 | 0,0 | 28,0 | 6,5 | 0,2 | 173,2 |
| 23 664 | 28 668 | 35 737 | 39 520 | 32 185 | 5,1 | 0,0 | 32,7 | 4,1 | 0,0 | 172,2 |
| 11 247 | 13 677 | 17 777 | 20 527 | 15 893 | 3,3 | 0,0 | 19,6 | 3,0 | 0,0 | 166,8 |
| 17 394 | 20 599 | 29 641 | 31 979 | 25 499 | 2,9 | 0,4 | 24,0 | 6,2 | 10,9 | 174,3 |
| 16 233 | 16 676 | 21 214 | 29 355 | 20 466 | 3,0 | 0,0 | 31,4 | 5,5 | 0,0 | 173,4 |
| 16 416 | 21 642 | 36 313 | 44 826 | 30 535 | 3,0 | 1,4 | 28,2 | 4,0 | 3,6 | 177,5 |
| 18 039 | 21 449 | 30 505 | 40 864 | 26 850 | 6,7 | 0,2 | 29,3 | 6,9 | 0,9 | 173,1 |
| 25 585 | 30 084 | 43 701 | 51 616 | 37 305 | 11,7 | 0,0 | 22,1 | 7,8 | 0,2 | 169,7 |
| 16 899 | 18 407 | 30 739 | 42 963 | 25 551 | 8,7 | 0,0 | 27,6 | 7,4 | 0,0 | 172,0 |
| 15 470 | 16 155 | 21 720 | 23 589 | 19 113 | 6,3 | 0,0 | 23,2 | 1,6 | 0,0 | 172,9 |
| 23 649 | 25 051 | 30 199 | 30 774 | 26 524 | 5,5 | 0,1 | 26,8 | 7,0 | 0,0 | 174,4 |
| 21 387 | 23 086 | 29 435 | 32 356 | 26 718 | 3,4 | 0,1 | 28,6 | 4,1 | 0,2 | 172,3 |
| 23 974 | 25 562 | 35 161 | 42 071 | 32 255 | 17,1 | 0,0 | 15,1 | 4,7 | 1,4 | 161,4 |
| 13 755 | 16 485 | 21 975 | 26 175 | 19 631 | 3,2 | 0,0 | 13,1 | 4,0 | 0,2 | 172,3 |
| 15 418 | 16 838 | 25 742 | 30 596 | 22 186 | 2,8 | 0,3 | 21,7 | 3,9 | 2,0 | 173,6 |
| 17 024 | 19 275 | 23 725 | 26 152 | 21 505 | 5,9 | 0,0 | 15,0 | 5,6 | 0,1 | 172,7 |
| 15 230 | 18 320 | 22 585 | 26 166 | 20 149 | 4,6 | 0,0 | 13,9 | 6,2 | 0,0 | 172,9 |
| 17 055 | 20 749 | 28 609 | 33 319 | 25 427 | 4,8 | 0,2 | 8,4 | 6,7 | 0,6 | 170,0 |
| 19 413 | 20 677 | 28 223 | 31 290 | 25 052 | 10,1 | 0,1 | 14,1 | 5,0 | 0,9 | 173,4 |
| 16 227 | 18 398 | 26 217 | 31 625 | 22 990 | 4,9 | 0,3 | 10,2 | 5,8 | 0,4 | 171,9 |
| 16 437 | 21 096 | 33 535 | 46 505 | 29 807 | 11,7 | 0,5 | 15,9 | 6,8 | 0,3 | 171,3 |
| 14 999 | 16 583 | 22 971 | 26 536 | 20 541 | 7,4 | 0,1 | 12,8 | 6,4 | 0,0 | 171,7 |
| 22 216 | 27 460 | 46 099 | 57 664 | 37 924 | 5,8 | 5,1 | 15,9 | 6,2 | 6,9 | 196,8 |
| 20 887 | 25 711 | 38 022 | 41 112 | 31 427 | 1,1 | 0,9 | 30,0 | 7,3 | 0,5 | 169,7 |
| 18 528 | 20 919 | 25 276 | 27 882 | 23 246 | 1,8 | 0,4 | 15,6 | 2,6 | 0,1 | 171,7 |
| 18 650 | 20 834 | 25 510 | 27 990 | 23 289 | 1,9 | 0,5 | 15,9 | 2,9 | 0,1 | 171,9 |
| 15 627 | 16 950 | 27 699 | 31 422 | 22 625 | 1,6 | 0,5 | 18,6 | 3,0 | 0,0 | 172,7 |
| 17 606 | 19 644 | 23 763 | 26 286 | 21 839 | 1,6 | 0,2 | 12,5 | 2,6 | 0,0 | 171,7 |
| 14 052 | 15 352 | 17 546 | 19 029 | 16 557 | 1,7 | 0,0 | 7,4 | 3,3 | 0,0 | 170,1 |
| 16 502 | 19 483 | 23 827 | 26 606 | 21 777 | 1,7 | 0,1 | 14,9 | 3,1 | 0,0 | 171,5 |
| 18 915 | 20 744 | 25 169 | 27 424 | 22 902 | 1,0 | 0,6 | 15,1 | 2,8 | 0,1 | 172,1 |
| 16 150 | 18 005 | 23 384 | 25 573 | 20 874 | 1,4 | 0,0 | 15,1 | 3,1 | 0,0 | 171,4 |
| 16 612 | 19 054 | 23 977 | 26 513 | 21 627 | 2,9 | 0,0 | 11,6 | 2,0 | 0,0 | 168,4 |
| 21 934 | 24 133 | 28 268 | 32 641 | 26 505 | 2,1 | 0,0 | 23,8 | 6,6 | 0,2 | 173,5 |
| 12 557 | 16 803 | 23 453 | 27 665 | 20 552 | 3,7 | 0,0 | 21,7 | 6,0 | 0,2 | 170,1 |
| 16 257 | 18 436 | 23 486 | 26 577 | 21 343 | 4,5 | 0,1 | 18,5 | 6,5 | 0,1 | 170,6 |
| 14 188 | 18 346 | 22 712 | 25 583 | 20 423 | 4,5 | 0,2 | 15,5 | 7,3 | 0,4 | 172,3 |
| 11 752 | 12 971 | 21 013 | 25 958 | 17 607 | 5,4 | 0,1 | 17,8 | 8,1 | 0,0 | 174,0 |
| 20 942 | 22 073 | 30 381 | 32 802 | 26 286 | 4,4 | 0,0 | 21,7 | 5,3 | 0,0 | 172,4 |

**Hrubý měsíční plat a jeho složky, diferenciacie, placená doba
podle podskupin zaměstnání KZAM-R**

kraj: Středočeský

| Podskupiny zaměstnání KZAM-R | Počet zaměstnanců přečtený podle placených měsíců | Medián |
|---|--|--------|
| | | Kč/měs |
| 2431 Odborní archiváři (kromě řadových) | 12 | 16 371 |
| 2432 Odborní pracovníci knihoven (kromě řadových) | 117 | 16 380 |
| 2433 Odborní pracovníci v informacích (např. vti) | 25 | 16 888 |
| 2434 Odborní pracovníci - kurátoři (muzeí, galérií) | 26 | 18 027 |
| 2439 Ostatní odborní pracovníci kultury a osvěty jinde neuvedení | 60 | 18 723 |
| 2441 Ekonomové - vědečtí pracovníci, specialisté, experti | 87 | 20 082 |
| 2445 Psychologové | 52 | 23 768 |
| 2446 Odborní pracovníci v oblasti sociální péče (kromě řadových) | 208 | 19 647 |
| 2451 Spisovatelé, autoři, kritikové, novináři, redaktoři | 23 | 17 643 |
| 2457 Herci (vč. loutkoherců), animátoři | 58 | 18 016 |
| 2470 Odborní administrativní pracovníci jinde neuvedení | 2 346 | 20 800 |
| 3111 Technici ve fyzikálních a příbuzných oborech | 40 | 19 363 |
| 3112 Stavební technici | 110 | 20 424 |
| 3113 Elektrotechnici | 11 | 19 080 |
| 3114 Elektronici a technici v radiokomunikacích a telekomunikacích | 31 | 22 330 |
| 3116 Chemičtí technici | 13 | 17 810 |
| 3118 Technici v kartografii, kresliči a zeměměřiči | 307 | 15 906 |
| 3119 Ostatní techničtí pracovníci jinde neuvedení | 290 | 18 140 |
| 3121 Poradci ve výpočetní technice | 14 | 18 890 |
| 3122 Operátoři a obsluha výpočetní techniky | 94 | 18 834 |
| 3129 Ostatní technici ve výpočetní technice jinde neuvedení | 35 | 18 450 |
| 3132 Obsluha zařízení pro záznam zvuku,obrazu,operátoři kamery | 11 | 14 790 |
| 3134 Obsluha lékařských zařízení | 144 | 22 511 |
| 3151 Kolaudační technici a technici protipožární ochrany | 228 | 30 493 |
| 3152 Bezpečnostní technici a technici pro kontrolu zdravotní nezávadnosti a jakosti | 43 | 18 560 |
| 3211 Technici a laboranti v oblasti biologie a v příbuzných oborech | 374 | 18 546 |
| 3212 Technici v agronomii, v lesnictví a v zemědělství | 96 | 16 527 |
| 3223 Dietetici a odborníci na výživu | 36 | 16 515 |
| 3226 Rehabilitační a fyzioterapeutičtí pracovníci (vč. odborných masérů) | 258 | 14 920 |
| 3228 Farmaceutičtí asistenti | 44 | 16 854 |
| 3229 Ostatní střední zdravotničtí pracovníci jinde neuvedení | 301 | 19 554 |
| 3231 Ošetřovatelé, všeobecné zdravotní sestry | 2 720 | 18 333 |
| 3232 Ženské sestry, porodní asistentky | 213 | 18 241 |
| 3233 Sestry pro péči o dítě | 332 | 18 532 |
| 3234 Sestry pro psychiatrickou péči | 189 | 20 232 |
| 3235 Sestry pro intenzivní péči | 266 | 19 111 |
| 3311 Vychovatelé v družinách, klubech, domovech dětí a mládeže apod. | 1 159 | 16 423 |
| 3312 Vedoucí zájmových kroužků (z povolání) | 16 | 16 963 |
| 3320 Pedagogové pro předškolní výchovu | 130 | 16 560 |
| 3331 Vychovatelé na speciálních školách | 107 | 16 945 |
| 3332 Vychovatelé školského zařízení pro výkon ústavní a ochranné výchovy | 111 | 20 200 |
| 3341 Instruktóři a mistři odborné výchovy | 495 | 18 072 |

**Hrubý měsíční plat a jeho složky, diferenciacie, placená doba
podle podskupin zaměstnání KZAM-R**

kraj: **Středočeský**

| Diferenciacie | | | | Průměr | Vybrané složky hrubého měsíčního platu | | | | | Placená doba |
|---------------|------------|------------|----------|--------|--|----------------------|-------------------|---------|----------------------|--------------|
| 1. decil | 1. kvartil | 3. kvartil | 9. decil | | prémie a odměny | příplatky za přesčas | příplatky ostatní | náhrady | odměny za pohotovost | |
| Kč/měs | Kč/měs | Kč/měs | Kč/měs | Kč/měs | % | % | % | % | % | hod/měs |
| 12 923 | 13 550 | 18 118 | 18 333 | 16 127 | 2,7 | 0,0 | 12,9 | 4,9 | 0,0 | 162,5 |
| 13 012 | 14 554 | 18 141 | 19 835 | 16 483 | 2,9 | 0,0 | 11,1 | 5,3 | 0,0 | 170,6 |
| 13 841 | 15 211 | 19 229 | 21 370 | 17 785 | 4,3 | 0,0 | 17,5 | 5,9 | 0,0 | 170,7 |
| 13 273 | 15 850 | 20 742 | 22 836 | 18 097 | 2,8 | 0,0 | 11,5 | 5,2 | 0,0 | 169,3 |
| 14 040 | 16 075 | 21 771 | 23 764 | 18 911 | 2,8 | 0,1 | 16,0 | 5,9 | 2,5 | 171,9 |
| 15 958 | 17 476 | 23 793 | 27 571 | 21 326 | 6,5 | 0,1 | 19,9 | 6,4 | 0,0 | 172,5 |
| 18 099 | 19 681 | 26 198 | 29 207 | 23 216 | 3,1 | 0,0 | 17,2 | 8,2 | 0,4 | 170,1 |
| 15 878 | 17 781 | 21 650 | 23 449 | 19 722 | 4,2 | 0,0 | 14,9 | 5,9 | 1,4 | 172,7 |
| 15 105 | 16 078 | 19 662 | 25 240 | 18 616 | 7,7 | 0,0 | 10,8 | 5,4 | 0,0 | 169,6 |
| 13 758 | 14 519 | 19 563 | 20 373 | 17 313 | 4,8 | 0,0 | 4,9 | 0,2 | 0,0 | 171,3 |
| 16 228 | 18 284 | 23 700 | 27 122 | 21 384 | 4,8 | 0,0 | 16,0 | 4,8 | 0,1 | 172,3 |
| 12 597 | 14 381 | 22 720 | 35 998 | 20 933 | 16,0 | 0,1 | 17,6 | 7,3 | 0,5 | 166,0 |
| 15 686 | 17 788 | 23 253 | 26 456 | 20 798 | 4,0 | 0,0 | 19,9 | 5,7 | 0,8 | 172,2 |
| 13 845 | 14 054 | 20 968 | 21 744 | 19 077 | 7,2 | 0,2 | 17,4 | 3,4 | 3,6 | 168,4 |
| 17 305 | 18 855 | 24 749 | 26 147 | 21 602 | 6,1 | 0,0 | 16,7 | 5,6 | 0,3 | 166,3 |
| 10 657 | 15 656 | 22 738 | 27 783 | 22 218 | 21,8 | 0,4 | 14,9 | 5,9 | 0,5 | 159,5 |
| 12 621 | 14 127 | 17 925 | 19 524 | 16 043 | 3,6 | 0,0 | 3,1 | 6,3 | 0,0 | 171,6 |
| 12 553 | 15 103 | 21 045 | 23 833 | 18 370 | 5,0 | 0,1 | 19,1 | 6,1 | 1,4 | 172,6 |
| 15 258 | 16 021 | 23 008 | 26 032 | 19 864 | 5,4 | 0,0 | 16,0 | 6,8 | 0,1 | 173,4 |
| 12 545 | 16 073 | 22 977 | 25 845 | 19 536 | 5,8 | 0,3 | 17,4 | 7,7 | 1,4 | 174,2 |
| 11 306 | 13 891 | 21 656 | 22 724 | 17 584 | 2,8 | 0,3 | 13,5 | 5,1 | 0,5 | 172,5 |
| 12 729 | 13 878 | 15 540 | 18 023 | 14 890 | 4,2 | 0,6 | 13,1 | 1,2 | 0,0 | 175,4 |
| 16 607 | 19 870 | 24 385 | 28 512 | 22 483 | 2,6 | 3,8 | 11,3 | 6,7 | 5,8 | 186,2 |
| 20 519 | 23 967 | 34 992 | 38 444 | 29 851 | 0,6 | 1,0 | 24,2 | 0,4 | 10,1 | 169,6 |
| 15 502 | 16 735 | 20 617 | 23 115 | 19 148 | 3,6 | 0,0 | 14,5 | 4,4 | 0,0 | 171,7 |
| 12 820 | 15 268 | 21 568 | 24 664 | 18 631 | 2,4 | 2,4 | 9,2 | 5,6 | 3,6 | 180,4 |
| 11 280 | 13 252 | 19 382 | 23 016 | 16 681 | 2,9 | 0,0 | 8,9 | 7,2 | 0,2 | 172,0 |
| 13 032 | 14 104 | 20 100 | 21 404 | 17 001 | 1,1 | 0,9 | 10,1 | 6,7 | 0,3 | 174,5 |
| 11 844 | 13 679 | 17 474 | 18 804 | 15 428 | 2,2 | 0,1 | 8,9 | 6,6 | 0,1 | 170,0 |
| 12 777 | 15 082 | 20 044 | 21 241 | 17 274 | 5,1 | 0,4 | 9,7 | 6,0 | 0,6 | 173,4 |
| 14 408 | 16 420 | 22 911 | 25 958 | 19 855 | 0,6 | 1,1 | 21,4 | 5,9 | 0,8 | 169,5 |
| 14 319 | 16 142 | 20 532 | 23 037 | 18 584 | 1,7 | 0,6 | 17,7 | 6,4 | 0,6 | 167,1 |
| 14 799 | 16 672 | 19 768 | 21 134 | 18 149 | 0,5 | 0,2 | 15,8 | 5,8 | 0,7 | 165,3 |
| 15 131 | 16 987 | 20 511 | 22 129 | 18 699 | 1,0 | 0,4 | 17,6 | 5,9 | 0,4 | 165,0 |
| 16 232 | 18 360 | 22 155 | 23 828 | 20 110 | 0,2 | 1,4 | 20,6 | 8,6 | 0,0 | 170,9 |
| 15 081 | 17 280 | 22 086 | 24 178 | 19 605 | 1,6 | 0,9 | 18,5 | 6,7 | 1,2 | 168,0 |
| 12 402 | 14 342 | 19 123 | 21 958 | 16 913 | 1,8 | 0,2 | 12,3 | 5,3 | 1,3 | 167,0 |
| 12 993 | 15 602 | 17 708 | 19 399 | 16 407 | 2,8 | 0,4 | 5,5 | 6,3 | 0,0 | 170,7 |
| 13 636 | 15 227 | 17 604 | 20 835 | 16 598 | 1,5 | 0,0 | 9,5 | 2,9 | 0,0 | 170,0 |
| 12 597 | 14 784 | 20 051 | 23 244 | 17 446 | 2,0 | 1,0 | 12,2 | 6,5 | 2,2 | 167,2 |
| 16 273 | 17 831 | 23 197 | 25 126 | 20 825 | 2,0 | 0,0 | 19,2 | 8,7 | 4,3 | 172,1 |
| 15 563 | 16 839 | 19 363 | 21 993 | 18 345 | 1,5 | 0,4 | 11,7 | 4,6 | 0,0 | 171,8 |

**Hrubý měsíční plat a jeho složky, diference, placená doba
podle podskupin zaměstnání KZAM-R**

kraj: **Středočeský**

| Podskupiny zaměstnání KZAM-R | Počet zaměstnanců přečtený podle placených měsíců | Medián |
|--|--|---------------|
| | | Kč/měs |
| 3342 Pedagogové v oblasti dalšího vzdělávání | 27 | 21 546 |
| 3349 Ostatní pedagogové jinde neuvedení | 11 | 18 640 |
| 3416 Nákupčí | 28 | 16 565 |
| 3421 Obchodní agenti | 15 | 15 744 |
| 3422 Odbytoví a přepravní agenti | 38 | 18 799 |
| 3423 Zprostředkovatelé práce a agenti pracovních úřadů | 174 | 18 870 |
| 3431 Odborné sekretářky, sekretáři | 199 | 16 619 |
| 3433 Pracovníci v oblasti účetnictví, fakturace, rozpočetnictví, kalkulace | 1 294 | 18 548 |
| 3435 Pracovníci v oblasti práce a mezd (kromě účetních) | 31 | 20 623 |
| 3436 Referenti osobních oddělení | 88 | 19 187 |
| 3439 Ostatní odborní administrativní pracovníci jinde neuvedení | 1 262 | 18 441 |
| 3443 Pracovníci sociálního a důchodového zabezpečení | 517 | 18 019 |
| 3444 Pracovníci pasových oddělení a oddělení udělovajících povolení | 28 | 17 595 |
| 3460 Sociální pracovníci | 433 | 17 884 |
| 3479 Ostatní pracovníci umění a zábavy jinde neuvedení | 31 | 12 750 |
| 3482 Trenéři, cvičitelé a úředníci sportovních podniků a klubů | 16 | 11 676 |
| 4111 Písařky - opisovačky, stenotypistky | 166 | 12 320 |
| 4112 Kancelářští a manipulační pracovníci a obsluha zařízení na zpracování textu | 110 | 13 800 |
| 4113 Pracovníci přípravy dat výpočetní techniky | 44 | 14 996 |
| 4115 Sekretářky, sekretáři | 367 | 16 083 |
| 4121 Nižší účetní | 44 | 17 684 |
| 4131 Úředníci ve skladech | 169 | 14 542 |
| 4133 Úředníci v dopravě a v přepravě (dispečeri, kontrolori apod.) | 19 | 15 076 |
| 4141 Řadoví knihovníci, archiváři, evidenční pracovníci | 187 | 16 208 |
| 4142 Poštovní doručovatelé, úředníci v třídárnách | 20 | 11 385 |
| 4143 Korektoři, kódovači a pracovníci v příbuzných oborech | 10 | 20 434 |
| 4190 Nižší pracovníci jinde neuvedení ostatní | 284 | 15 646 |
| 4211 Pokladníci (v bankách, pojišťovnách, spořitelnách, na poště) | 66 | 14 487 |
| 4214 Prodavači vstupenek, jízdenek apod. | 12 | 11 229 |
| 4216 Inkasisté (výběrci dluhů) | 19 | 17 012 |
| 4222 Recepční | 56 | 12 796 |
| 4223 Telefonisté | 34 | 10 233 |
| 4224 Informátoři | 21 | 14 313 |
| 5113 Průvodci (turistických zájezdů, historických a kulturních památek) | 31 | 12 071 |
| 5121 Pracovníci dohlížející nad obsluhujícím personálem, hospodyně | 110 | 12 800 |
| 5122 Kuchaři | 2 254 | 10 696 |
| 5123 Číšníci, servírky | 42 | 12 680 |
| 5131 Dětské pěstounky, pečovatelky, pomocní vychovatelé | 27 | 13 964 |
| 5132 Pečovatelé a pomocní ošetřovatelé v zařízeních sociální péče, v nemocnicích | 958 | 13 147 |
| 5133 Pečovatelé v domácnosti | 127 | 12 669 |
| 5139 Ostatní pečovatelé a pomocní ošetřovatelé jinde neuvedení | 102 | 13 505 |
| 5144 Maséři | 12 | 12 537 |

**Hrubý měsíční plat a jeho složky, diferenciacie, placená doba
podle podskupin zaměstnání KZAM-R**

kraj: **Středočeský**

| Diferenciacie | | | | Průměr | Vybrané složky hrubého měsíčního platu | | | | | Placená doba |
|---------------|------------|------------|----------|--------|--|----------------------|-------------------|---------|----------------------|--------------|
| 1. decil | 1. kvartil | 3. kvartil | 9. decil | | prémie a odměny | příplatky za přesčas | příplatky ostatní | náhrady | odměny za pohotovost | |
| Kč/měs | Kč/měs | Kč/měs | Kč/měs | Kč/měs | % | % | % | % | % | hod/měs |
| 17 343 | 20 242 | 24 097 | 27 162 | 21 854 | 1,2 | 1,8 | 11,4 | 7,7 | 0,0 | 171,4 |
| 11 398 | 17 009 | 20 549 | 31 200 | 20 124 | 1,8 | 0,0 | 13,0 | 9,0 | 2,3 | 173,0 |
| 13 696 | 14 947 | 19 513 | 23 463 | 17 740 | 7,9 | 0,3 | 17,9 | 5,9 | 0,1 | 173,5 |
| 13 573 | 14 830 | 21 906 | 26 787 | 18 689 | 8,4 | 0,3 | 18,3 | 8,1 | 0,0 | 173,5 |
| 15 866 | 17 196 | 23 040 | 24 695 | 19 973 | 3,1 | 0,4 | 17,5 | 6,5 | 0,4 | 174,4 |
| 16 280 | 17 565 | 19 821 | 21 215 | 18 795 | 4,6 | 0,0 | 12,8 | 5,9 | 0,0 | 173,0 |
| 12 508 | 14 217 | 18 432 | 20 222 | 16 607 | 5,0 | 0,0 | 11,4 | 5,6 | 0,6 | 172,3 |
| 13 878 | 16 022 | 21 032 | 23 537 | 18 698 | 3,8 | 0,1 | 15,9 | 5,7 | 0,0 | 171,2 |
| 16 525 | 18 152 | 23 314 | 30 058 | 22 212 | 6,3 | 0,0 | 19,7 | 9,6 | 0,0 | 173,5 |
| 14 126 | 15 691 | 23 076 | 26 444 | 19 701 | 4,5 | 0,1 | 19,1 | 6,1 | 0,1 | 172,1 |
| 13 520 | 15 873 | 21 349 | 24 323 | 18 780 | 3,8 | 0,1 | 16,1 | 6,0 | 0,2 | 172,5 |
| 15 721 | 16 892 | 19 248 | 20 380 | 18 069 | 9,7 | 0,0 | 7,0 | 5,5 | 0,0 | 172,1 |
| 16 038 | 16 546 | 18 346 | 20 005 | 17 864 | 4,2 | 0,0 | 14,4 | 5,3 | 0,0 | 171,5 |
| 12 517 | 14 423 | 20 805 | 22 555 | 17 727 | 4,7 | 0,1 | 18,0 | 7,4 | 0,6 | 170,8 |
| 10 980 | 11 934 | 16 964 | 21 093 | 14 534 | 3,8 | 0,0 | 6,6 | 2,6 | 0,0 | 172,0 |
| 9 377 | 10 624 | 15 721 | 21 620 | 13 531 | 2,1 | 0,9 | 19,3 | 4,0 | 0,0 | 172,7 |
| 10 238 | 11 058 | 13 600 | 15 171 | 12 611 | 3,6 | 0,0 | 4,9 | 5,8 | 1,0 | 173,4 |
| 8 782 | 10 982 | 16 264 | 18 471 | 13 726 | 3,7 | 0,0 | 10,6 | 5,9 | 0,2 | 171,5 |
| 10 420 | 13 350 | 16 078 | 18 552 | 14 762 | 12,1 | 0,1 | 7,5 | 4,6 | 0,0 | 171,8 |
| 10 980 | 13 541 | 19 109 | 22 417 | 16 548 | 4,8 | 0,0 | 14,7 | 5,6 | 0,2 | 171,6 |
| 12 388 | 14 345 | 21 223 | 23 710 | 18 102 | 5,3 | 0,0 | 17,4 | 5,7 | 0,0 | 172,0 |
| 10 425 | 12 313 | 17 064 | 20 355 | 14 859 | 3,8 | 0,1 | 14,7 | 6,3 | 0,2 | 172,2 |
| 11 932 | 12 839 | 17 586 | 22 686 | 15 502 | 3,3 | 0,0 | 15,9 | 5,6 | 1,0 | 172,4 |
| 11 968 | 13 977 | 18 158 | 20 215 | 16 306 | 4,3 | 0,0 | 11,1 | 5,4 | 0,1 | 170,3 |
| 8 877 | 9 803 | 12 936 | 18 066 | 12 112 | 3,1 | 0,0 | 8,1 | 5,4 | 0,0 | 169,0 |
| 17 876 | 19 198 | 21 228 | 21 536 | 19 739 | 6,7 | 0,0 | 13,6 | 4,6 | 0,0 | 168,8 |
| 10 872 | 13 185 | 18 575 | 20 872 | 15 893 | 4,1 | 0,0 | 11,8 | 5,5 | 0,0 | 169,9 |
| 10 099 | 12 817 | 17 858 | 19 993 | 15 084 | 2,8 | 0,0 | 14,5 | 6,1 | 0,0 | 170,9 |
| 9 977 | 10 251 | 12 869 | 14 686 | 11 591 | 3,0 | 0,4 | 15,2 | 3,3 | 0,0 | 172,3 |
| 15 278 | 15 741 | 18 175 | 18 744 | 16 935 | 2,7 | 0,0 | 7,5 | 4,8 | 0,1 | 173,7 |
| 10 469 | 11 739 | 13 834 | 15 701 | 12 817 | 3,2 | 0,6 | 20,4 | 6,5 | 0,0 | 172,5 |
| 7 559 | 9 111 | 12 705 | 14 714 | 10 983 | 1,7 | 0,0 | 8,2 | 5,4 | 0,1 | 167,8 |
| 11 542 | 12 636 | 16 220 | 19 080 | 14 542 | 3,6 | 0,3 | 13,8 | 5,4 | 0,0 | 172,1 |
| 10 378 | 11 082 | 12 858 | 13 419 | 12 010 | 1,3 | 0,0 | 6,8 | 4,8 | 0,8 | 171,7 |
| 8 223 | 9 739 | 16 183 | 19 283 | 13 380 | 3,3 | 0,2 | 15,4 | 3,8 | 0,0 | 170,0 |
| 8 544 | 9 510 | 12 203 | 14 061 | 11 084 | 3,2 | 0,3 | 11,3 | 3,5 | 0,0 | 169,3 |
| 10 061 | 11 796 | 15 183 | 16 375 | 13 186 | 3,6 | 1,0 | 13,9 | 9,6 | 0,0 | 177,6 |
| 11 008 | 12 246 | 14 902 | 15 821 | 13 650 | 6,2 | 0,0 | 12,6 | 8,3 | 0,0 | 168,4 |
| 10 059 | 11 355 | 14 686 | 16 180 | 13 136 | 2,4 | 0,6 | 16,0 | 6,6 | 0,4 | 168,1 |
| 10 224 | 11 507 | 13 132 | 13 801 | 12 340 | 3,3 | 0,1 | 12,3 | 5,5 | 0,0 | 172,3 |
| 10 640 | 11 919 | 15 434 | 18 268 | 14 029 | 2,6 | 0,6 | 14,3 | 6,4 | 1,5 | 171,1 |
| 10 440 | 11 660 | 12 998 | 15 046 | 12 491 | 2,0 | 0,1 | 6,5 | 5,1 | 0,0 | 173,4 |

**Hrubý měsíční plat a jeho složky, diferenciacce, placená doba
podle podskupin zaměstnání KZAM-R**

kraj: Středočeský

| Podskupiny zaměstnání KZAM-R | Počet zaměstnanců přepočtený podle placených měsíců | Medián |
|--|--|---------------|
| | | Kč/měs |
| 5149 Ostatní pracovníci zajišťující osobní služby jinde neuvedení | 14 | 10 386 |
| 5162 Pracovníci bezpečnostních orgánů (např. policisté, strážníci) | 313 | 22 420 |
| 5169 Ostatní pracovníci ochrany a ostrahy jinde neuvedení | 90 | 15 116 |
| 5211 Prodavači v obchodech | 25 | 11 551 |
| 6113 Zahradníci a pěstitelé zahradních plodin a sazenic | 121 | 13 371 |
| 6129 Ostatní chovatelé, ošetřovatelé zvířat jinde neuvedení (v rezervacích, stájích apod.) | 11 | 13 652 |
| 7122 Zedníci, kameníci, omítkáři | 63 | 14 410 |
| 7124 Tesaři a truhláři | 11 | 13 929 |
| 7129 Ostatní stavební dělníci hlavní stavební výroby a pracovníci v ostatních oborech | 22 | 15 051 |
| 7136 Instalatéři, potrubáři, stavební zámečníci, klempíři | 55 | 16 715 |
| 7137 Stavební a provozní elektrikáři | 48 | 17 445 |
| 7222 Nástrojaři, kovomodeláři, kovodělníci, zámečníci | 115 | 15 318 |
| 7223 Seřizovači a obsluha obráběcích strojů (kromě automatických a poloautomatických) | 13 | 18 642 |
| 7231 Mechanici a opraváři motorových vozidel | 111 | 17 800 |
| 7241 Elektromechanici, opraváři a seřizovači různých typů elektrických zařízení | 33 | 18 792 |
| 7433 Dámští a pánské krejčí a kloboučníci včetně opravářů oděvů | 60 | 10 402 |
| 8162 Obsluha parních turbín, ohříváčů a motorů | 122 | 13 769 |
| 8163 Obsluha zařízení při úpravě, čištění a rozvodu vody | 26 | 14 594 |
| 8264 Obsluha strojů na bělení, barvení, čištění, praní, žehlení textilu | 251 | 10 570 |
| 8321 Řidiči osobních a malých dodávkových automobilů, taxikáři | 202 | 14 767 |
| 8322 Řidiči sanitních a rzp vozů | 358 | 20 435 |
| 8323 Řidiči autobusů, trolejbusů a tramvají | 19 | 17 637 |
| 8324 Řidiči nákladních automobilů a tahačů | 425 | 17 651 |
| 8326 Řidiči speciálních vozidel | 210 | 17 538 |
| 8331 Obsluha zemědělských a lesních strojů | 36 | 15 967 |
| 8332 Obsluha zemních a příbuzných strojů | 15 | 16 903 |
| 9132 Pomocníci a uklízeči v kancelářích, hotelích, nemocnicích a jiných zařízeních | 2 653 | 8 933 |
| 9133 Ruční pradelci a žehlíři (kromě obsluhy strojů) | 41 | 10 468 |
| 9141 Domovníci, správci domu | 260 | 13 594 |
| 9143 Školníci vč. školníků - údržbářů | 723 | 10 516 |
| 9152 Vrátní, hlídači, uváděči a šatnářky | 221 | 10 142 |
| 9161 Sběrači odpadků, popeláři | 259 | 10 723 |
| 9162 Metaři, čističi záchodků, žump, kanálů a podobných zařízení | 51 | 10 229 |
| 9169 Ostatní pracovníci v příbuzných oborech jinde neuvedení | 220 | 8 999 |
| 9312 Pomocní a nekvalifikovaní dělníci na stavbách a údržbě silnic, přehrad | 62 | 12 999 |
| 9323 Dělníci nádvorní skupiny (pomocní montéři) | 64 | 10 997 |
| 9339 Pomocní a nekvalifikovaní pracovníci v dopravě, ve skladech, v telekomunikacích | 107 | 10 967 |

**Hrubý měsíční plat a jeho složky, diferenciacie, placená doba
podle podskupin zaměstnání KZAM-R**

kraj: **Středočeský**

| Diferenciacie | | | | Průměr | Vybrané složky hrubého měsíčního platu | | | | | Placená doba |
|---------------|--------|--------|--------|--------|--|------------|------------|----------|-----------------|--------------|
| | | | | | 1. decil | 1. kvartil | 3. kvartil | 9. decil | prémie a odměny | |
| Kč/měs | Kč/měs | Kč/měs | Kč/měs | Kč/měs | % | % | % | % | % | hod/měs |
| 8 774 | 9 410 | 14 280 | 16 298 | 11 777 | 0,9 | 0,6 | 10,9 | 6,5 | 0,0 | 179,1 |
| 17 120 | 19 469 | 25 401 | 28 077 | 22 475 | 3,2 | 1,4 | 29,8 | 5,3 | 0,9 | 175,0 |
| 10 690 | 12 304 | 16 365 | 17 717 | 14 523 | 1,3 | 1,9 | 21,9 | 5,6 | 0,4 | 172,3 |
| 8 012 | 8 889 | 12 432 | 14 383 | 11 256 | 4,0 | 0,6 | 11,9 | 6,7 | 0,0 | 170,0 |
| 9 368 | 11 117 | 15 714 | 18 483 | 13 554 | 7,7 | 0,5 | 12,1 | 4,6 | 0,4 | 172,6 |
| 11 310 | 11 755 | 19 095 | 31 680 | 16 962 | 3,8 | 3,4 | 17,1 | 6,2 | 0,1 | 179,8 |
| 11 785 | 13 012 | 16 000 | 18 793 | 14 780 | 3,0 | 1,3 | 14,9 | 4,5 | 2,6 | 179,2 |
| 11 687 | 12 642 | 15 460 | 17 336 | 13 939 | 1,5 | 1,4 | 16,4 | 4,9 | 0,5 | 178,0 |
| 12 289 | 14 132 | 16 223 | 16 514 | 14 808 | 3,2 | 1,5 | 15,5 | 4,9 | 0,4 | 175,4 |
| 12 532 | 14 392 | 18 663 | 23 976 | 17 467 | 2,7 | 2,4 | 15,8 | 5,2 | 6,9 | 182,9 |
| 12 824 | 15 140 | 19 334 | 20 664 | 17 128 | 4,4 | 1,7 | 17,1 | 6,3 | 5,0 | 179,8 |
| 10 572 | 12 665 | 17 775 | 19 906 | 15 375 | 5,0 | 1,0 | 16,9 | 5,5 | 1,8 | 176,1 |
| 14 445 | 16 602 | 19 398 | 23 098 | 18 637 | 12,1 | 0,3 | 21,0 | 6,1 | 0,0 | 162,6 |
| 13 939 | 16 016 | 19 267 | 20 766 | 17 534 | 2,9 | 1,0 | 15,7 | 5,5 | 3,9 | 178,0 |
| 12 777 | 15 504 | 21 444 | 22 222 | 18 543 | 7,9 | 1,8 | 14,1 | 5,5 | 4,1 | 178,3 |
| 9 000 | 9 745 | 12 367 | 13 293 | 10 877 | 4,6 | 0,1 | 11,2 | 4,7 | 0,0 | 172,9 |
| 8 545 | 10 246 | 17 023 | 21 464 | 14 136 | 2,7 | 3,5 | 15,1 | 5,8 | 0,7 | 176,4 |
| 11 362 | 12 766 | 17 039 | 19 314 | 15 424 | 1,8 | 1,5 | 22,0 | 7,1 | 0,0 | 183,6 |
| 8 500 | 9 589 | 11 595 | 12 540 | 10 601 | 5,1 | 0,4 | 14,2 | 5,4 | 0,0 | 172,4 |
| 10 806 | 12 399 | 16 325 | 18 867 | 14 722 | 3,1 | 1,3 | 14,9 | 4,9 | 0,9 | 178,4 |
| 13 942 | 15 962 | 22 893 | 25 526 | 19 978 | 0,6 | 2,8 | 24,3 | 6,0 | 0,7 | 181,8 |
| 12 803 | 14 837 | 19 807 | 20 442 | 17 695 | 3,3 | 1,8 | 16,5 | 6,1 | 3,2 | 180,7 |
| 14 865 | 16 431 | 19 171 | 20 674 | 17 755 | 1,9 | 1,3 | 15,8 | 4,2 | 8,1 | 181,0 |
| 13 626 | 16 142 | 18 518 | 20 038 | 17 137 | 4,4 | 1,4 | 16,7 | 5,3 | 5,2 | 179,0 |
| 13 837 | 14 670 | 17 261 | 19 497 | 16 144 | 2,5 | 1,5 | 10,5 | 4,7 | 9,1 | 181,4 |
| 14 730 | 14 824 | 18 260 | 19 404 | 16 852 | 1,8 | 2,2 | 15,3 | 4,7 | 4,9 | 185,1 |
| 7 299 | 8 161 | 9 772 | 11 057 | 9 111 | 2,7 | 0,3 | 9,5 | 4,0 | 0,0 | 167,5 |
| 8 448 | 9 197 | 11 511 | 12 037 | 10 300 | 6,2 | 0,4 | 13,5 | 4,9 | 0,0 | 173,4 |
| 9 515 | 11 238 | 15 765 | 18 179 | 13 710 | 4,5 | 0,4 | 16,3 | 5,2 | 0,7 | 172,1 |
| 7 979 | 9 110 | 12 178 | 13 917 | 10 764 | 2,6 | 0,2 | 11,1 | 3,1 | 0,2 | 167,2 |
| 8 060 | 8 915 | 11 542 | 13 110 | 10 443 | 1,6 | 0,8 | 16,4 | 6,4 | 0,0 | 170,1 |
| 7 270 | 7 662 | 13 583 | 16 281 | 11 024 | 3,3 | 0,5 | 11,7 | 5,2 | 0,3 | 173,4 |
| 7 578 | 7 733 | 12 504 | 13 268 | 10 279 | 1,8 | 0,3 | 9,8 | 5,8 | 0,1 | 175,3 |
| 7 122 | 7 316 | 11 657 | 14 527 | 9 889 | 3,4 | 0,1 | 7,5 | 4,3 | 0,0 | 170,2 |
| 10 993 | 11 678 | 15 186 | 18 143 | 13 622 | 1,4 | 0,5 | 14,1 | 5,1 | 3,4 | 174,9 |
| 7 308 | 8 877 | 13 691 | 15 232 | 11 256 | 2,6 | 1,0 | 10,1 | 5,0 | 1,2 | 174,5 |
| 8 573 | 9 442 | 12 344 | 13 754 | 11 138 | 1,7 | 0,6 | 11,9 | 4,9 | 0,8 | 172,4 |

Průměrná měsíční odpracovaná a neodpracovaná doba zaměstnanců
podle podskupin zaměstnání KZAM-R

kraj: Středočeský

| Podskupiny zaměstnání a zaměstnání KZAM-R | Počet zaměstnanců přečtený podle eviden. měsíců | Odpracovaná doba | | Neodpracovaná doba | | |
|--|---|---------------------|-------------------|-----------------------|---------|----------|
| | | celkem | z toho přesčas | celkem | z toho | |
| | | | | | nemoc | dovolená |
| | | hod/měs | hod/měs | dnů/měs | dnů/měs | dnů/měs |
| 1125 Ved. pracovníci ústředních orgánů, které plní státní záležit. | 70 | 155,7 | 0,4 | 2,0 | 0,5 | 1,1 |
| 1127 Vedoucí pracovníci orgánů státní správy, správních úřadů | 376 | 155,9 | 0,0 | 2,0 | 0,7 | 1,1 |
| 1128 Vyšší úředníci bezpečnosti a ochrany (policejní ředitel) | 119 | 155,7 | 0,4 | 2,4 | 0,5 | 1,2 |
| 1150 Přednostové, tajemníci a ved.prac.okresních a obecních úř. | 528 | 156,0 | 0,1 | 2,1 | 0,7 | 1,2 |
| 1210 Ředitelé a prezidenti velkých organizací, podniků | 584 | 163,0 | 0,1 | 1,1 | 0,3 | 0,7 |
| 1225 Vedoucí pracovníci v restauracích a hotelích | 206 | 157,8 | 0,1 | 1,2 | 0,6 | 0,5 |
| 1226 Ved. pracovníci v dopr., skladování, telekom. a na pošt. úř. | 33 | 152,6 | 2,0 | 2,7 | 1,1 | 1,1 |
| 1228 Ved.prac. v pečovatel., úklidových a podobných službách | 13 | 156,0 | 0,1 | 2,1 | 0,9 | 1,1 |
| 1229 Ved. pracovních dílčích celků jinde neuved. (kult.,zdrav.) | 127 | 157,7 | 5,0 | 2,4 | 0,7 | 1,1 |
| 1231 Vedoucí pracovníci finančních a hospodářských útvarů | 116 | 158,5 | 0,8 | 1,8 | 0,4 | 1,2 |
| 1237 Vedoucí pracovníci výzkumných a vývojových útvarů | 27 | 154,6 | 0,0 | 1,9 | 0,4 | 0,8 |
| 1239 Vedoucí pracovníci ostatních útvarů jinde neuvedení | 28 | 152,6 | 0,1 | 2,4 | 0,8 | 1,3 |
| 1315 Vedoucí, ředitelé v restauracích a hotelích | 12 | 163,9 | 0,4 | 1,1 | 0,7 | 0,3 |
| 1318 Vedoucí, ředitelé pečovatelských, úklidových a pod. služ. | 11 | 159,3 | 0,5 | 1,9 | 0,2 | 1,4 |
| 1319 Vedoucí, ředitelé malých organizací ostatní (kult.,zdrav.) | 501 | 162,3 | 0,1 | 1,2 | 0,4 | 0,7 |
| 2113 Chemici | 17 | 143,0 | 0,2 | 2,4 | 1,0 | 0,4 |
| 2131 Projektanti a analytici výpočetních systémů | 19 | 160,4 | 0,0 | 1,5 | 0,5 | 0,8 |
| 2132 Programátoři | 24 | 156,1 | 1,6 | 2,2 | 0,6 | 1,0 |
| 2139 Ostatní odborníci zabývající se výp. tech. jinde neuvedení | 107 | 156,7 | 0,0 | 2,0 | 0,6 | 1,0 |
| 2142 Projektanti staveb a areálů, stavební inženýři | 20 | 158,0 | 0,0 | 1,9 | 0,5 | 0,8 |
| 2146 Chemičtí inženýři, technologové | 41 | 152,9 | 0,7 | 2,2 | 0,7 | 0,4 |
| 2149 Ostatní architekti, projektanti, konstrukt.a techn.inženýři | 44 | 159,5 | 0,7 | 1,7 | 0,5 | 1,0 |
| 2211 Bakteriologové, biologové, ekologové, zoologové | 134 | 155,6 | 0,8 | 2,0 | 0,7 | 0,4 |
| 2212 Farmakologové, anatomové, biochemici, fyziolog., patolog. | 58 | 155,7 | 1,9 | 2,0 | 0,4 | 1,1 |
| 2213 Agronomové, šlechtitelé a odborníci v příbuzných oborech | 63 | 158,3 | 0,4 | 1,7 | 0,4 | 1,0 |
| 2221 Lékaři, ordináři (kromě zubních lékařů) | 1 041 | 178,7 | 25,6 | 2,2 | 0,4 | 1,4 |
| 2224 Farmaceuti, magistři v lékárně, lékárníci | 23 | 151,5 | 3,4 | 2,3 | 0,6 | 1,4 |
| 2321 Učitelé všeobecně vzdělávacích předmětů | 1 305 | 163,3 | 0,9 | 1,1 | 0,6 | 0,3 |
| 2322 Učitelé odborných předmětů | 999 | 163,7 | 0,8 | 1,0 | 0,5 | 0,3 |
| 2323 Učitelé praktického vyučování (kromě mistrů) | 53 | 160,7 | 0,3 | 1,5 | 0,9 | 0,5 |
| 2331 Učitelé základních škol | 4 925 | 162,3 | 0,7 | 1,2 | 0,7 | 0,2 |
| 2332 Učitelé předškolní výchovy | 1 447 | 157,3 | 0,1 | 1,6 | 0,9 | 0,6 |
| 2341 Učitelé všeobecně vzděláv. předmětů na speciál. školách | 454 | 158,7 | 0,3 | 1,6 | 1,0 | 0,3 |
| 2342 Učitelé odborných předmětů na speciálních školách | 128 | 162,8 | 0,8 | 1,2 | 0,7 | 0,3 |
| 2343 Učitelé praktického vyučování na speciálních školách | 52 | 162,5 | 0,0 | 1,1 | 0,6 | 0,3 |
| 2353 Učitelé základních uměleckých škol (vč.soukromých) | 417 | 162,2 | 0,2 | 0,8 | 0,5 | 0,2 |
| 2356 Odborní pedagog. v zařiz. pro výkon ústav.a ochr. výchovy | 50 | 158,5 | 0,3 | 1,8 | 0,6 | 1,0 |
| 2359 Ost.odb.pedagogičtí prac.jinde neuvedení (odb.instruktoři) | 26 | 153,1 | 0,0 | 2,1 | 0,8 | 0,9 |
| 2411 Odborní pracov. na úseku účetnictví, financí, daní, apod. | 204 | 153,7 | 0,2 | 2,1 | 0,7 | 1,1 |
| 2412 Odbor. pracovníci na úseku zaměstnaneckých, pers. věcí | 71 | 151,1 | 0,4 | 2,6 | 1,0 | 1,2 |
| 2419 Ostatní odborní pracovníci v oblasti podnikání | 15 | 152,3 | 0,2 | 2,7 | 1,1 | 1,3 |
| 2421 Právníci, právní poradci (mimo advokacie a soudnictví) | 32 | 157,9 | 0,0 | 1,8 | 0,5 | 0,9 |

Průměrná měsíční odpracovaná a neodpracovaná doba zaměstnanců
podle podskupin zaměstnání KZAM-R

kraj: Středočeský

| Podskupiny zaměstnání a zaměstnání KZAM-R | Počet zaměstnanců přepočtený podle eviden. měsíců | Odpracovaná doba | | Neodpracovaná doba | | |
|--|---|---------------------|-------------------|-----------------------|---------|----------|
| | | celkem | z toho přesčas | celkem | z toho | |
| | | | | | nemoc | dovolená |
| | | hod/měs | hod/měs | dnů/měs | dnů/měs | dnů/měs |
| 2431 Odborní archiváři (kromě řadových) | 13 | 147,3 | 0,1 | 2,0 | 0,9 | 0,9 |
| 2432 Odborní pracovníci knihoven (kromě řadových) | 125 | 151,8 | 0,2 | 2,4 | 0,9 | 1,0 |
| 2433 Odborní pracovníci v informacích (např. vti) | 26 | 158,2 | 0,0 | 1,6 | 0,4 | 0,9 |
| 2434 Odborní pracovníci - kurátoři (muzeí, galérií) | 27 | 150,6 | 0,0 | 2,4 | 1,2 | 1,1 |
| 2439 Ostatní odborní pracovníci kultury a osvěty jinde neuved. | 62 | 157,3 | 0,3 | 1,8 | 0,5 | 1,1 |
| 2441 Ekonomové - vědeckí pracovníci, specialisté, experti | 91 | 154,8 | 0,2 | 2,2 | 0,6 | 1,1 |
| 2445 Psychologové | 54 | 151,0 | 0,1 | 2,4 | 0,6 | 1,4 |
| 2446 Odborní pracov. v oblasti sociální péče (kromě řadových) | 219 | 154,4 | 0,0 | 2,3 | 0,8 | 1,1 |
| 2451 Spisovatelé, autoři, kritikové, novináři, redaktori | 25 | 149,6 | 0,1 | 2,5 | 1,3 | 1,0 |
| 2457 Herci (vč. loutkoherců), animátoři | 58 | 168,5 | 0,0 | 0,3 | 0,3 | 0,1 |
| 2470 Odborní administrativní pracovníci jinde neuvedení | 2 455 | 156,8 | 0,2 | 1,9 | 0,8 | 0,9 |
| 3111 Technici ve fyzikálních a příbuzných oborech | 43 | 147,5 | 0,1 | 2,4 | 1,0 | 0,5 |
| 3112 Stavební technici | 117 | 153,0 | 0,0 | 2,4 | 1,2 | 1,0 |
| 3113 Elektrotechnici | 11 | 159,9 | 0,6 | 1,1 | 0,2 | 0,6 |
| 3114 Elektronici a technici v radiokomunikacích a telekomunik. | 33 | 149,2 | 0,1 | 2,2 | 0,9 | 0,7 |
| 3116 Chemičtí technici | 14 | 138,8 | 1,5 | 2,8 | 0,8 | 0,6 |
| 3118 Technici v kartografii, kresličtí a zeměměřiči | 328 | 151,0 | 0,0 | 2,6 | 1,2 | 1,0 |
| 3119 Ostatní techničtí pracovníci jinde neuvedení | 303 | 155,3 | 0,5 | 2,2 | 0,8 | 1,1 |
| 3121 Poradci ve výpočetní technice | 15 | 156,2 | 0,1 | 2,1 | 0,5 | 1,4 |
| 3122 Operátoři a obsluha výpočetní techniky | 99 | 153,2 | 1,4 | 2,6 | 1,0 | 1,3 |
| 3129 Ostatní technici ve výpočetní technice jinde neuvedení | 36 | 160,9 | 1,7 | 1,5 | 0,2 | 1,0 |
| 3132 Obsluha zařiz. pro záznam zvuku,obrazu,operátoři kamery | 12 | 170,1 | 4,9 | 0,6 | 0,3 | 0,3 |
| 3134 Obsluha lékařských zařízení | 151 | 165,3 | 17,4 | 2,6 | 0,8 | 1,5 |
| 3151 Kolaudační technici a technici protipožární ochrany | 236 | 151,5 | 4,8 | 2,3 | 0,6 | 1,1 |
| 3152 Bezpečnostní tech.a tech. pro kontrolu zdravotní nezávad. | 45 | 155,1 | 0,1 | 2,1 | 1,0 | 0,8 |
| 3211 Technici a laboranti v oblasti biologie a v příbuz. oborech | 402 | 158,6 | 9,2 | 2,7 | 1,2 | 1,0 |
| 3212 Technici v agronomii, v lesnictví a v zemědělství | 100 | 154,5 | 0,1 | 2,2 | 0,7 | 1,3 |
| 3223 Dietetici a odborníci na výživu | 38 | 154,1 | 2,8 | 2,5 | 1,1 | 1,2 |
| 3226 Rehabilitační a fyzioterapeutičtí pracovníci | 281 | 145,9 | 0,4 | 3,0 | 1,5 | 1,2 |
| 3228 Farmaceutičtí asistenti | 47 | 154,7 | 1,8 | 2,3 | 0,9 | 1,2 |
| 3229 Ostatní střední zdravotničtí pracovníci jinde neuvedení | 316 | 152,2 | 5,6 | 2,2 | 0,8 | 1,2 |
| 3231 Ošetřovatelé, všeobecné zdravotní sestry | 2 876 | 148,2 | 2,6 | 2,4 | 1,0 | 1,2 |
| 3232 Ženské sestry, porodní asistentky | 221 | 149,6 | 1,4 | 2,0 | 0,7 | 1,1 |
| 3233 Sestry pro péči o dítě | 347 | 148,7 | 1,8 | 2,1 | 0,9 | 1,1 |
| 3234 Sestry pro psychiatrickou péči | 199 | 148,6 | 6,2 | 2,9 | 1,0 | 1,7 |
| 3235 Sestry pro intenzivní péči | 282 | 147,9 | 3,6 | 2,6 | 1,1 | 1,2 |
| 3311 Vychovatelé v družinách, domovech dětí a mládeže | 1 219 | 151,6 | 0,4 | 2,0 | 0,9 | 0,9 |
| 3312 Vedoucí zájmových kroužků (z povolání) | 17 | 154,3 | 0,2 | 2,1 | 0,8 | 1,2 |
| 3320 Pedagogové pro předškolní výchovu | 134 | 160,7 | 0,1 | 1,2 | 0,5 | 0,6 |
| 3331 Vychovatelé na speciálních školách | 114 | 149,9 | 0,4 | 2,2 | 1,1 | 1,0 |
| 3332 Vychovatelé školsk. zařiz. pro výkon ústav. a ochr.výchovy | 117 | 149,9 | 0,0 | 2,8 | 0,9 | 1,8 |
| 3341 Instruktoři a mistři odborné výchovy | 513 | 159,2 | 0,5 | 1,6 | 0,6 | 0,7 |

Průměrná měsíční odpracovaná a neodpracovaná doba zaměstnanců
podle podskupin zaměstnání KZAM-R

kraj: Středočeský

| Podskupiny zaměstnání a zaměstnání KZAM-R | Počet zaměstnanců přečtený podle eviden. měsíců | Odpracovaná doba | | Neodpracovaná doba | | |
|--|---|---------------------|-------------------|-----------------------|---------|----------|
| | | celkem | z toho přesčas | celkem | z toho | |
| | | | | | nemoc | dovolená |
| hod/měs | hod/měs | dnů/měs | dnů/měs | dnů/měs | dnů/měs | |
| 3342 Pedagogové v oblasti dalšího vzdělávání | 28 | 153,5 | 0,0 | 2,2 | 0,9 | 0,9 |
| 3349 Ostatní pedagogové jinde neuvedení | 12 | 149,6 | 0,2 | 2,9 | 0,9 | 1,3 |
| 3416 Nákupčí | 30 | 152,2 | 1,0 | 2,6 | 1,3 | 1,0 |
| 3421 Obchodní agenti | 16 | 157,0 | 0,3 | 2,1 | 0,2 | 1,1 |
| 3422 Odbytoví a přepravní agenti | 40 | 155,8 | 1,9 | 2,3 | 1,0 | 1,3 |
| 3423 Zprostředkovatelé práce a agenti pracovních úřadů | 184 | 154,6 | 0,0 | 2,3 | 1,0 | 1,1 |
| 3431 Odborné sekretářky, sekretáři | 211 | 153,7 | 0,1 | 2,3 | 1,0 | 1,0 |
| 3433 Prac. v oblasti účetnictví, fakturace, rozpočet., kalkulace | 1 347 | 155,5 | 0,4 | 2,0 | 0,7 | 1,0 |
| 3435 Pracovníci v oblasti práce a mezd (kromě účetních) | 33 | 150,0 | 0,1 | 2,9 | 0,9 | 1,3 |
| 3436 Referenti osobních oddělení | 93 | 152,2 | 0,6 | 2,5 | 1,0 | 1,1 |
| 3439 Ostatní odborní administrativní pracovníci jinde neuvedení | 1 332 | 154,3 | 0,3 | 2,3 | 0,9 | 1,0 |
| 3443 Pracovníci sociálního a důchodového zabezpečení | 550 | 153,6 | 0,0 | 2,3 | 1,0 | 0,9 |
| 3444 Pracovníci pasových odděl. a odděl. udělujících povolení | 29 | 155,3 | 0,0 | 2,0 | 0,7 | 1,0 |
| 3460 Sociální pracovníci | 463 | 148,7 | 0,3 | 2,8 | 1,2 | 1,2 |
| 3479 Ostatní pracovníci umění a zábavy jinde neuvedení | 33 | 154,5 | 0,1 | 2,2 | 1,6 | 0,3 |
| 3482 Trenéři, cvičitelé a úředníci sportovních podniků a klubů | 17 | 155,7 | 2,6 | 2,1 | 0,0 | 0,7 |
| 4111 Písařky - opisovačky, stenotypistky | 180 | 151,1 | 0,1 | 2,8 | 1,4 | 1,1 |
| 4112 Kancelářští pracovníci a obsluha zařiz. na zpracování textu | 117 | 152,5 | 0,2 | 2,4 | 1,1 | 1,0 |
| 4113 Pracovníci přípravy dat výpočetní techniky | 48 | 152,7 | 0,3 | 2,4 | 1,4 | 0,8 |
| 4115 Sekretářky, sekretáři | 385 | 154,4 | 0,2 | 2,1 | 0,9 | 1,0 |
| 4121 Nižší účetní | 45 | 156,3 | 0,2 | 2,0 | 0,6 | 1,1 |
| 4131 Úředníci ve skladech | 180 | 151,7 | 0,5 | 2,6 | 1,2 | 0,9 |
| 4133 Úředníci v dopravě a v přepravě (dispečeri, kontr. apod.) | 19 | 155,7 | 0,1 | 2,1 | 0,9 | 1,0 |
| 4141 Řadoví knihovníci, archiváři, evidenční pracovníci | 199 | 151,7 | 0,1 | 2,3 | 1,1 | 0,9 |
| 4142 Poštovní doručovatelé, úředníci v třídírnách | 22 | 149,2 | 0,0 | 2,5 | 1,2 | 0,9 |
| 4143 Korektoři, kódovači a pracovníci v příbuzných oborech | 11 | 147,5 | 0,0 | 2,7 | 1,7 | 1,0 |
| 4190 Nižší pracovníci jinde neuvedení ostatní | 299 | 153,7 | 0,0 | 2,0 | 0,9 | 0,9 |
| 4211 Pokladníci (v bankách, pojišťov., spořitelnách, na poště) | 69 | 153,2 | 0,1 | 2,2 | 0,9 | 1,1 |
| 4214 Prodavači vstupenek, jízdenek apod. | 14 | 144,4 | 2,7 | 3,4 | 1,8 | 0,6 |
| 4216 Inkasisté (výběrčí dluhů) | 20 | 157,4 | 0,0 | 2,0 | 0,9 | 1,0 |
| 4222 Recepční | 58 | 154,3 | 3,2 | 2,3 | 0,8 | 1,2 |
| 4223 Telefonisté | 35 | 150,4 | 0,0 | 2,2 | 1,0 | 0,9 |
| 4224 Informátoři | 23 | 150,1 | 2,0 | 2,7 | 1,5 | 1,0 |
| 5113 Průvodci (turistických zájezdů, kulturních památek) | 34 | 149,7 | 0,0 | 2,7 | 1,8 | 0,7 |
| 5121 Pracovníci dohlížející nad obsluh. personálem, hospodyně | 115 | 156,5 | 0,8 | 1,7 | 0,9 | 0,6 |
| 5122 Kuchaři | 2 417 | 153,3 | 1,0 | 2,0 | 1,3 | 0,6 |
| 5123 Čišníci, servírky | 44 | 154,0 | 4,7 | 2,9 | 0,7 | 1,9 |
| 5131 Dětské pěstounky, pečovatelky, pomocní vychovatelé | 29 | 148,0 | 0,0 | 2,6 | 0,8 | 1,5 |
| 5132 Pečovatelé a pomoc. ošetřovat. v zařiz. soc. péče, v nemoc. | 1 029 | 146,5 | 2,6 | 2,8 | 1,3 | 1,2 |
| 5133 Pečovatelé v domácnosti | 133 | 154,7 | 0,6 | 2,2 | 0,9 | 1,0 |
| 5139 Ostatní pečovatelé a pomocní ošetřovatelé jinde neuved. | 111 | 146,9 | 1,6 | 3,0 | 1,7 | 1,2 |
| 5144 Maséři | 13 | 154,1 | 0,6 | 2,4 | 1,2 | 0,8 |

Průměrná měsíční odpracovaná a neodpracovaná doba zaměstnanců
podle podskupin zaměstnání KZAM-R

kraj: Středočeský

| Podskupiny zaměstnání a zaměstnání KZAM-R | Počet zaměstnanců přepočtený podle eviden. měsíců | Odpracovaná doba | | Neodpracovaná doba | | |
|---|---|---------------------|-------------------|-----------------------|--------|----------|
| | | celkem | z toho přesčas | celkem | z toho | |
| | | | | | nemoc | dovolená |
| hod/měs | hod/měs | dnů/měs | dnů/měs | dnů/měs | | |
| 5149 Ostatní pracovníci zajišťující osobní služby jinde neuved. | 15 | 158,1 | 2,2 | 2,6 | 0,8 | 1,3 |
| 5162 Pracovníci bezpečnostních orgánů (policisté, strážníci) | 327 | 159,1 | 7,0 | 2,0 | 0,8 | 1,0 |
| 5169 Ostatní pracovníci ochrany a ostrahy jinde neuvedení | 92 | 159,2 | 4,9 | 1,7 | 0,5 | 1,1 |
| 5211 Prodavači v obchodech | 27 | 147,4 | 1,6 | 2,9 | 1,3 | 0,9 |
| 6113 Zahradníci a pěstitelé zahradních plodin a sazenic | 129 | 154,8 | 1,7 | 2,2 | 1,1 | 0,7 |
| 6129 Ostatní chovatelé, ošetřovatelé zvířat jinde neuvedení | 11 | 161,5 | 9,0 | 2,2 | 0,9 | 0,6 |
| 7122 Zedníci, kameníci, omítkaři | 69 | 155,7 | 5,8 | 2,8 | 1,8 | 0,9 |
| 7124 Tesaři a truhláři | 12 | 161,9 | 5,5 | 2,0 | 1,0 | 0,9 |
| 7129 Ostatní stavební děl. stav. výroby a prac. v ost. oborech | 23 | 161,9 | 3,2 | 1,7 | 0,6 | 0,9 |
| 7136 Instalatéři, potrubáři, stavební zámečníci, klempíři | 59 | 161,5 | 11,0 | 2,6 | 1,3 | 1,0 |
| 7137 Stavební a provozní elektrikáři | 50 | 161,9 | 8,5 | 2,2 | 0,8 | 1,2 |
| 7222 Nástrojaři, kovodeláři, kovodělníci, zámečníci | 122 | 157,3 | 4,3 | 2,3 | 1,0 | 1,0 |
| 7223 Seřizovači a obsluha obráběcích strojů | 13 | 149,1 | 0,9 | 1,8 | 0,6 | 0,3 |
| 7231 Mechanici a opraváři motorových vozidel | 119 | 158,2 | 6,1 | 2,4 | 1,2 | 1,0 |
| 7241 Elektromech.a seřizovači různých typů elektrických zaříz. | 36 | 156,5 | 8,2 | 2,7 | 1,4 | 1,0 |
| 7433 Dámští a pánští krejčí a kloboučníci vč. opravářů oděvů | 66 | 150,1 | 0,6 | 2,8 | 1,8 | 0,8 |
| 8162 Obsluha parních turbín, ohříváčů a motorů | 127 | 161,8 | 11,2 | 1,8 | 0,7 | 1,0 |
| 8163 Obsluha zařízení při úpravě, čištění a rozvodu vody | 28 | 158,8 | 9,2 | 3,0 | 1,3 | 1,1 |
| 8264 Obsluha strojů na bělení, barvení, čištění, praní, žehlení | 274 | 150,3 | 1,5 | 2,7 | 1,6 | 1,0 |
| 8321 Řidiči osobních a malých dodávk. automobilů, taxikáři | 214 | 160,5 | 6,5 | 2,2 | 0,9 | 0,9 |
| 8322 Řidiči sanitních a rzp vozů | 377 | 163,0 | 17,2 | 2,3 | 0,9 | 1,2 |
| 8323 Řidiči autobusů, trolejbusů a tramvají | 19 | 167,1 | 8,2 | 1,7 | 0,3 | 1,2 |
| 8324 Řidiči nákladních automobilů a tahačů | 448 | 164,3 | 7,6 | 2,0 | 1,0 | 0,8 |
| 8326 Řidiči speciálních vozidel | 222 | 159,9 | 6,6 | 2,3 | 1,0 | 0,6 |
| 8331 Obsluha zemědělských a lesních strojů | 38 | 160,2 | 8,2 | 2,5 | 1,4 | 0,8 |
| 8332 Obsluha zemních a příbuzných strojů | 16 | 165,7 | 11,3 | 2,3 | 1,2 | 0,8 |
| 9132 Pomocníci a uklízeči v kancelář., hotel., nemocnicích ap. | 2 846 | 150,8 | 1,1 | 2,1 | 1,3 | 0,7 |
| 9133 Ruční pradláci a žehlíři (kromě obsluhy strojů) | 44 | 152,0 | 1,3 | 2,6 | 1,6 | 0,8 |
| 9141 Domovníci, správci domu | 273 | 156,0 | 1,7 | 2,0 | 0,9 | 0,9 |
| 9143 Školníci vč. školníků - údržbářů | 762 | 154,9 | 0,8 | 1,6 | 1,0 | 0,5 |
| 9152 Vrátní, hlídači, uváděči a šatnářky | 231 | 152,9 | 3,7 | 2,2 | 0,8 | 1,1 |
| 9161 Sběrači odpadků, popeláři | 279 | 153,5 | 2,0 | 2,5 | 1,3 | 0,9 |
| 9162 Metaři, čističi záchodků, žump, kanálů a podob. zařízení | 57 | 148,4 | 1,1 | 3,3 | 1,9 | 1,2 |
| 9169 Ostatní pracovníci v příbuzných oborech jinde neuvedení | 230 | 156,1 | 0,6 | 1,8 | 0,8 | 0,8 |
| 9312 Pomocní a nekvalifik. dělníci na stavbách a údržbě silnic | 68 | 152,0 | 2,1 | 2,8 | 1,6 | 0,9 |
| 9323 Dělníci nádvorní skupiny (pomocní montéři) | 70 | 152,7 | 3,8 | 2,7 | 1,2 | 0,9 |
| 9339 Pomocní a nekvalif. prac. v dopr., ve skladech, v telekom. | 113 | 156,0 | 2,3 | 2,0 | 1,0 | 0,9 |



Dodatek **- technický popis šetření**

Dodatek – Technický popis šetření

Technický popis šetření poskytuje základní informaci o koncepci šetření, postupech použitých při sběru dat, analýze dat a vytváření výstupních sestav, obsažených v publikaci. Dodatek je rozdělen do 3 hlavních částí: koncepce šetření, vstupní údaje, zpracování a analýza dat.

Koncepce šetření

Koncepce statistického šetření „Regionální statistika ceny práce“ za nepodnikatelskou sféru (RSCP-NS) se zabývá otázkami rozsahu šetření, a vlastního vzorku ekonomických subjektů (ES).

Rozsah šetření

Okruh zpravodajských jednotek pro RSCP-NS tvoří ekonomické subjekty nepodnikatelské sféry. Nepodnikatelskou sféru tvoří organizace, které odměňují podle zákona č. 143/1992 Sb. o platu a odměně za pracovní pohotovost v rozpočtových a v některých dalších organizacích a orgánech. Statistické šetření RSCP-NS využívá dat Informačního systému o platech, provozovaného Ministerstvem financí. Informační systém o platech je definován jako plošné šetření.

Statistickým souborem RSCP-NS je soubor ekonomických subjektů nepodnikatelské sféry, definovaný systémem ARIS-RARIS, který obsahuje informace z oblasti účetního a finančního výkaznictví všech rozpočtových a příspěvkových organizací, obcí, dobrovolných svazků obcí, státních finančních aktiv a státních fondů v České republice. Podrobnější informace o systému lze nalézt na stránkách Ministerstva financí <http://www.info.mfer.cz/aris>.

Statistické šetření RSCP pro nepodnikatelskou sféru (RSCP-NS) za 2. čtvrtletí 2005 zahrnuje 14444 ekonomických subjektů, které reprezentují přibližně 683 tisíc zaměstnanců. Odvětvovou skladbu ekonomických subjektů v RSCP-NS (vyjádřenou odvětvovou klasifikací OKEČ) představují zejména tři odvětví národního hospodářství České republiky; odvětví veřejné správy, odvětví vzdělávání a odvětví zdravotní a sociální péče. Z hlediska geografického zachycuje šetření RSCP všechny kraje v České republice. Tabulka č. 1 ukazuje rozsah souboru RSCP-NS bez non-response pro 2. čtvrtletí 2005 a v tabulce č. 2 je přiblížena odvětvová skladba ekonomických subjektů souboru RSCP-NS působících na území Středočeského kraje.

| Soubor RSCP nepodnikatelské sféry | | | |
|--|------------------|----------------------------|---------------------|
| | RSCP-NS – celkem | RSCP-NS – kraj Středočeský | |
| | | se sídlem v kraji | se sídlem mimo kraj |
| Počet ekonomických subjektů | 14444 | 1955 | 44 |
| Počet zaměstnanců | 683 tisíc | 48 tisíc | 11 tisíc |

Tabulka č. 1

| Odvětová skladba souboru RSCP-NS – kraj Středočeský | | | |
|--|--|-----------------------------|---------------------|
| Odvětví OKEČ | | Počet ekonomických subjektů | |
| | | se sídlem v kraji | se sídlem mimo kraj |
| A,B | Zemědělství, myslivost, lesnictví a rybolov | 4 | 1 |
| C | Těžba nerostných surovin | | |
| D | Zpracovatelský průmysl | | |
| E | Výroba a rozvod elektřiny, plynu a vody | 1 | |
| F | Stavebnictví | 1 | |
| G | Obchod; opravy motorových vozidel | | |
| H | Ubytování a stravování | 41 | |
| I | Doprava, skladování a spoje | 4 | 1 |
| J | Finanční zprostředkování | | |
| K | Činnosti v oblasti nemovit. a pronájmu; podn. činnosti | 15 | 6 |
| L | Veřejná správa a obrana; povinné sociální zabezpečení | 670 | 22 |
| M | Vzdělávání | 962 | 1 |
| N | Zdravotní a sociální péče; veterinární činnosti | 160 | 4 |
| O | Ostatní veřejné, sociální a osobní služby | 97 | 9 |

Tabulka č. 2

Vstupní údaje

Kapitola popisuje sběr dat do šetření RSCP-NS, používané číselníky a základní vstupní položky, charakterizující výdělky a odpracovanou dobu.

Sběr dat

Vlastní sběr dat z ekonomických subjektů zabezpečuje Informační systém o platech. RSCP-NS přebírá kompletní soubor nepodnikatelské sféry, předzpracovaný pro účely Informačního systému o platech a provádí na něm specifické kontroly RSCP.

Klasifikace a číselníky

RSCP-NS používá standardní statistické klasifikace a číselníky (podrobněji popsané na www.czso.cz). Použití platných statistických klasifikací je závazné jak pro orgán vykonávající státní statistickou službu, tak pro zpravodajské jednotky, které poskytují údaje pro statistické zjišťování. Proto i RSCP-NS používá následující klasifikace a číselníky:

| | |
|-----------|--|
| KZAM-R | Klasifikace zaměstnání; vydáno sdělením ČSÚ č. 492/2003 ze dne 18. prosince 2003 o vydání rozšířené Klasifikace zaměstnání KZAM-R. |
| CZ-ICSE | Klasifikace postavení v zaměstnání; vydáno sdělením ČSÚ č. 494/2003 ze dne 18. prosince 2003 o vydání Klasifikace postavení v zaměstnání. |
| KKOV | Klasifikace kmenových oborů vzdělání; vydáno sdělením ČSÚ č. 320/2003 ze dne 9. září 2003 o zavedení Klasifikace kmenových oborů vzdělání. Aktualizace byla provedena k 1. září 2004 sdělením ČSÚ č. 448/2004 ze dne 12. července 2004 o aktualizaci Klasifikace kmenových oborů vzdělání. |
| CZ-NUTS | Klasifikace územních statistických jednotek; vydáno sdělením ČSÚ č. 490/2003 ze dne 18. prosince 2003 o vydání Klasifikace územních statistických jednotek. Aktualizace byla provedena k 1. květnu 2004 sdělením ČSÚ č. 228/2004 ze dne 14. dubna 2004 o aktualizaci Klasifikace územních statistických jednotek. |
| OKEČ | Odvětvová klasifikace ekonomických činností; vydáno sdělením ČSÚ č. 486/2003 ze dne 18. prosince 2003 o vydání Odvětvové klasifikace ekonomických činností. |
| CZ-GEONOM | Klasifikace zemí; vydáno sdělením ČSÚ č. 487/2003 ze dne 18. prosince 2003 o vydání Klasifikace zemí. Aktualizace byla provedena k 1. červnu 2004 sdělením ČSÚ č. 339/2004 ze dne 20. května 2004 o změně v Klasifikaci zemí. |
| FORMA | Číselník právní formy organizací |

Výdělky a odpracovaná doba

RSCP-NS jako platové šetření monitoruje s půlroční periodicitou platovou úroveň jednotlivých zaměstnání podle klasifikace KZAM-R v krajích České republiky. U jednotlivých zaměstnanců ekonomických subjektů nepodnikatelské sféry zjišťuje průměrný hodinový výdělek v posledním čtvrtletí sledovaného období, vypočtený pro náhrady pro pracovněprávní účely, podle § 17 zákona 1/1992 Sb. Průměrný hodinový výdělek je krátkodobým indikátorem platové úrovně.

Druhým šetřeným výdělkovým ukazatelem je plat vyplacený za sledované období. Plat je definován podle §3 zákona č.143/1992 Sb. (Zákon o platu a odměně za pracovní pohotovost v rozpočtových a v některých dalších organizacích a orgánech ve znění pozdějších předpisů), jako peněžitá plnění, poskytovaná zaměstnavatelem zaměstnanci za práci.

Z celkového platu za práci šetření zjišťuje i podíl prémie a odměn, příplatků za práci přesčas a ostatních příplatků. Vedle platu za práci šetří RSCP-NS i některá další plnění,

poskytovaná v souvislosti s výkonem práce. Zjišťuje se částka náhrad platu a částka odměn za pracovní pohotovost, vyplacená za sledované období.

RSCP-NS sleduje i charakteristiky odpracované a neodpracované doby. Vstupní věta o zaměstnanci obsahuje odpracovanou dobu od počátku roku a z ní počet přesčasových hodin, za které byl poskytnut příplatek. Věta dále obsahuje celkovou neodpracovanou dobu od počátku roku, z ní počet dnů nemoci a počet neodpracovaných dnů s náhradou platu. Zvlášť se sleduje i počet dnů dovolené.

Zpracování a analýza dat

Zpracování a analýza dat zahrnuje přehled publikovaných platových statistik, způsob výpočtu hrubého měsíčního platu a indikátorů odpracované doby, problematiku vážení a odhadů.

Přehled publikovaných tabulek

Hlavním výsledkem RSCP-NS jsou statistiky výdělkové úrovně v krajích podle zaměstnání KZAM-R. Tabulky NS-V5, NS-M5 a NS-T5 ukazují statistiky v třídění podle zaměstnání KZAM-R na úrovni podskupin zaměstnání (čtyřmístný KZAM-R). Tabulka NS-V5 obsahuje charakteristiky hodinových výdělků, tabulka NS-M5 obsahuje charakteristiky hrubého měsíčního platu, strukturu platu a průměrnou placenou dobu. Tabulka NS-T5 ukazuje průměrnou měsíční odpracovanou a neodpracovanou dobu, podíl přesčasu z odpracované doby a podíl nemoci a dovolené z neodpracované doby. Publikují se jen zaměstnání zastoupená minimálně deseti zaměstnanci a minimálně třemi ekonomickými subjekty.

Vedle primárních výsledků podle zaměstnání ukazuje výsledková publikace i další tabulky hodinových výdělků, hrubých měsíčních platů a jejich diference. Hodinové výdělky se člení podle:

- hlavních tříd KZAM-R
- kategorií zaměstnání (manuální/nemanuální)
- věkových kategorií
- vzdělání
- pohlaví.

Výsledné hrubé měsíční platy jsou tříděny i podle hlavních tříd KZAM-R.

V RSCP-NS se ekonomické subjekty dále člení na organizační jednotky, jestliže je možné provést vnitřní rozčlenění podle okresů, ve kterých dílčí jednotky působí, nebo podle odvětví OKEČ. Výsledky podle krajů jsou v tomto smyslu výsledky, získané pracovištní metodou.

Výpočet hrubého měsíčního platu

Na rozdíl od hodinového výdělku musí být druhý indikátor platové úrovně – hrubý měsíční plat – vypočten z dalších přímo zjišťovaných platových položek a neplatových plnění. Přímě zjišťované položky ale obsahují pouze kumulované částky za delší období než měsíc, tj. za čtvrtletí až celý rok. Přitom je třeba uvážit, že jednotliví zaměstnanci nemuseli být v evidenčním stavu po celé sledované období.

Hrubý plat je v RSCP-NS jednoznačně definována jako součet platu za práci, náhrad platu a odměn za pracovní pohotovost. Hrubý měsíční plat i -tého zaměstnance se vypočte podle vzorce

$$\text{HMP}_i = \frac{\text{PLAT}_i + \text{POHOTOV}_i + \text{NAHRADY}_i}{\text{MES_PLAC}_i}$$

kde :

HMP_i je hrubý měsíční plat i -tého zaměstnance

PLAT_i je plat za práci i -tého zaměstnance v kumulaci za sledované období (vstupní položka věty o zaměstnanci)

POHOTOV_i je odměna za pohotovost i -tého zaměstnance v kumulaci za sledované období (vstupní položka věty o zaměstnanci)

NAHRADY_i jsou náhrady platu i -tého zaměstnance v kumulaci za sledované období (vstupní položka věty o zaměstnanci)

MES_PLAC_i je počet placených měsíců i -tého zaměstnance, tj. počet měsíců, odpovídajících součtu odpracované doby a doby, po kterou pobíral náhrady platu

Počet placených měsíců MES_PLAC_i je roven počtu kalendářních měsíců v případě, že zaměstnanec po celé sledované období pracoval nebo pobíral náhrady platu. Pokud zaměstnanec byl v evidenčním stavu kratší dobu, než sledované období, bude jeho počet placených měsíců dán poměrem doby v evidenčním stavu k celému sledovanému období. Podobně se počet placených měsíců stanoví, pokud zaměstnanec měl jinou absenci, než absenci s náhradou platu (např. nemoc).

Hrubý měsíční plat za určitou skupinu zaměstnanců se vypočte jako „vážený“ hrubý plat, v níž plat určitého zaměstnance má váhu, odpovídající počtu jeho placených měsíců za sledované období. Tento způsob výpočtu umožňuje korektní srovnání platové úrovně jednotlivých zaměstnání a srovnávání v čase.

Sestavy s hrubým měsíčním platem, diferenciací a strukturou hrubého platu obsahují také placenou dobu zaměstnance. Tento údaj ukazuje počet placených hodin (odpracovaná doba a doba náhrad) za placený měsíc a je konzistentní s výpočtem hrubého měsíčního platu. Sestavy týkající se odpracované a neodpracované doby (tabulka NS-T5) nelze vztáhnout k placené době. Proto se odpracovaná a neodpracovaná doba i jejich složky vztahují k počtu měsíců v evidenčním stavu.

Přestože struktura vstupů RSCP-NS umožňuje zahrnout do výpočtu za určitou skupinu i zaměstnance, kteří byli v evidenčním stavu pouze část sledovaného období,

nemohou být do výpočtu zahrnuti všichni. Uplatňují se následující kritéria pro zařazení zaměstnance do výpočtů hrubého měsíčního platu:

- placená doba zaměstnance je alespoň jeden měsíc,
- zařazují se zaměstnanci v pracovním a služebním poměru,
- musí být splněna podmínka: součet odpracované a neodpracované doby je přibližně roven počtu pracovních dnů sledovaného období,
- zařazují se pouze zaměstnanci, zaměstnaní na plný pracovní úvazek, který je v RSCP definován v souladu s kritériem Eurostatu pomocí fondu pracovní doby (alespoň 30 hodin/týden).

Odhady statistických charakteristik

| Skupina tabulek | Postup při výpočtu charakteristik |
|--|---|
| NS-V0, NS-V1, NS-V2, NS-V4, NS-V6, NS-V8 | Charakteristiky hodinového výdělku jsou vypočteny z dat souboru RSCP-NS. |
| NS-M0, NS-M1 | Charakteristiky hrubého měsíčního platu, jejích složek i placený čas jsou vypočteny z dat souboru RSCP-NS s využitím vah, zohledňujících různé délky neplacené neodpracované doby (nemoc, neplacená absence) a doby v evidenčním stavu. |
| NS-V5 | Charakteristiky hodinového výdělku podle podskupin zaměstnání jsou vypočteny z dat souboru RSCP-NS. |
| NS-M5 | Charakteristiky hrubého měsíčního platu a jeho složek podle podskupin zaměstnání jsou vypočteny z dat souboru RSCP-NS s využitím vah, zohledňujících různé délky neplacené neodpracované doby (nemoc, neplacená absence) a doby v evidenčním stavu. Stejným způsobem je vypočtena i placená doba. |
| NS-T5 | Charakteristiky odpracované a neodpracované doby podle podskupin zaměstnání jsou vypočteny z dat souboru RSCP-NS s využitím vah, zohledňujících různé délky doby v evidenčním stavu. |

Statistické charakteristiky používané ve výsledkových tabulkách:

| | |
|------------|---|
| 1. decil | První decil je hodnota, pod kterou leží 10% nejnižších hodnot sledovaného znaku. |
| 1. kvartil | První kvartil je hodnota, pod kterou leží 25 % nejnižších hodnot sledovaného znaku. |
| Medián | Medián je hodnota uprostřed vzestupně uspořádané řady hodnot sledovaného znaku, polovina hodnot je nižší než medián a druhá polovina je vyšší než medián. |
| 3. kvartil | Třetí kvartil je hodnota, nad kterou leží 25 % nejvyšších hodnot sledovaného znaku. |
| 9. decil | Devátý decil je hodnota, nad kterou leží 10% nejvyšších hodnot sledovaného znaku. |
| Průměr | Průměr je počítán jako vážený (případně nevážený) aritmetický průměr sledovaného znaku. |

Definice vybraných pojmů

| | |
|-----------------------|--|
| Ekonomický subjekt | Ekonomický subjekt je právnický subjekt nebo fyzická osoba s postavením podnikatele, zapsaná do registru ekonomických subjektů ČSÚ. Každému ekonomickému subjektu se přiděluje identifikační číslo (IČO). |
| Organizační jednotka | Z hlediska výdělkové statistiky RSCP se dělí ekonomické subjekty na organizační jednotky podle okresu, ve kterém jednotky působí a nebo podle odvětví (OKEČ), které charakterizuje jejich ekonomickou činnost. Organizační jednotku tvoří všechny útvary ekonomického subjektu, které působí ve stejném okrese a patří do stejné kategorie OKEČ. |
| Zpravodajská jednotka | Zpravodajskou jednotkou je právnická osoba, organizační složka státu nebo fyzická osoba, od níž se požaduje poskytnutí údajů ve statistickém zjišťování podle zákona č. 89/1995 Sb., o státní statistické službě ve znění pozdějších předpisů. |
| Sledované období | Sledované období je období od začátku roku do konce příslušného čtvrtletí, za které se statistické zjišťování provádí. |
| Podnikatelská sféra | Do podnikatelské sféry patří subjekty, které odměňují podle zákona č. 1/1992 Sb., o mzdě, odměně za pracovní pohotovost a o průměrném výdělku ve znění pozdějších předpisů. |
| Nepodnikatelská sféra | Do nepodnikatelské sféry patří organizace, které odměňují podle zákona č. 143/1992 Sb., o platu a odměně za pracovní pohotovost v rozpočtových a v některých dalších organizacích a orgánech ve znění pozdějších předpisů. |
| Soubor RSCP-NS | Souborem RSCP-NS je soubor ekonomických subjektů, definovaný systémem ARIS-RARIS, který obsahuje informace z oblasti účetního a finančního výkaznictví všech rozpočtových a příspěvkových organizací, obcí, dobrovolných svazků obcí, státních finančních aktiv a státních fondů v České republice. Podrobnější informace o systému lze nalézt na stránkách Ministerstva financí http://www.info.mfcr.cz/aris . |

Ostatní symboly používané ve výsledkových tabulkách:

| | |
|-------------|--|
| "neuveдено" | kategorie zaměstnanců, u kterých nebyl uveden kód příslušné třídící charakteristiky |
| "*" | položka vstupních dat vypočítaná, ale nezveřejnitelná z důvodu nedostatečného počtu vstupních hodnot (min. 3 ekonomické subjekty a 10 zaměstnanců) |