

A close-up photograph of Euro banknotes, showing the texture of the paper and the numbers '5' and '20' in different colors.

Informační systém o průměrném výdělku

2010

III. čtvrtletí

Podnikatelská sféra



Informační systém o průměrném výdělků

2010

III. čtvrtletí

Podnikatelská sféra

Výsledky ke dni 9. 12. 2010

Copyright - MPSV ČR

Publikace ani její část nesmí být kopírována, rozšiřována a zařazována do informačních systémů v jakékoliv formě (elektronické, mechanické, optické, magnetické aj.) bez písemného souhlasu

Ministerstva práce a sociálních věcí

Zpracovatel: TREXIMA, spol. s r.o., tř. T. Bati 299, 764 21 Zlín - Louky

O b s a h :

Úvod	7
-------------------	---

Výsledková část ČR podnikatelská sféra

Základní metodické přístupy	11
Popis publikovaných tabulek	12

Hodinový výdělek

PS-V0	Hodinový výdělek v podnikatelské sféře České republiky	13
PS-V1	Hodinový výdělek podle hlavních tříd zaměstnání KZAM-R	14
PS-V2	Hodinový výdělek podle věkových kategorií	15
PS-V4	Hodinový výdělek podle vzdělání	15
PS-V5	Hodinový výdělek podle podskupin zaměstnání a zaměstnání KZAM-R.....	16
PS-V6	Hodinový výdělek podle kategorií zaměstnání	24
PS-V7	Hodinový výdělek podle sekcí ekonomických činností CZ-NACE	24
PS-V8	Hodinový výdělek podle pohlaví	25
PS-V9	Hodinový výdělek podle krajů	25

Dynamika hodinového výdělku

PS-D1	Dynamika hodinového výdělku podle hlavních tříd zaměstnání KZAM-R	26
PS-D2	Dynamika hodinového výdělku podle vzdělání	27
PS-D3	Dynamika hodinového výdělku podle věkových kategorií	28

Hrubá měsíční mzda

PS-M0	Hrubá měsíční mzda a její složky, diferenciací, placená doba v podnikatelské sféře České republiky	29
PS-M1	Hrubá měsíční mzda a její složky, diferenciací, placená doba podle hlavních tříd zaměstnání KZAM-R.....	30
PS-M5	Hrubá měsíční mzda a její složky, diferenciací, placená doba podle podskupin zaměstnání a zaměstnání KZAM-R.....	32

Měsíční odpracovaná a neodpracovaná doba

PS-T0	Průměrná měsíční odpracovaná a neodpracovaná doba v podnikatelské sféře České republiky	51
PS-T1	Průměrná měsíční odpracovaná a neodpracovaná doba podle hlavních tříd zaměstnání KZAM-R.....	52
PS-T5	Průměrná měsíční odpracovaná a neodpracovaná doba podle podskupin zaměstnání a zaměstnání KZAM-R	53

Dodatek - Technický popis šetření

1. Metoda výběru ekonomických subjektů	65
1.1 Základní soubor	65
1.2 Struktura výběrového souboru	65
1.3 Výběr	67
2. Vstupní údaje	67
2.1 Sběr dat	67
2.2 Nejdůležitější vstupní údaje	68
2.3 Klasifikace a číselníky	69
3. Nejdůležitější sledované veličiny	70
3.1 Hodinový výdělek	70
3.2 Hrubá měsíční mzda	70
3.3 Měsíční odpracovaná a neodpracovaná doba	71
4. Dopočtové metody	72
4.1 Řešení neodpovědí a metoda vážení	72
4.2 Kvalita odhadů	73
4.3 Přehled publikovaných tabulek podle použitých vah	73
5. Definice vybraných pojmů	74

Přílohy

Dotazník	77
----------------	----



Úvod

Úvod

Informační systém o průměrném výdělků (ISPV) je systém pravidelného monitorování výdělkové úrovně a pracovní doby zaměstnanců v České republice formou statistického šetření. Sledovanými ukazateli výdělkové úrovně jsou hodinový výdělek a hrubá měsíční mzda (plat). Šetření metodicky vychází a je obsahově harmonizováno se strukturálním šetřením EU „Structure of Earnings Survey“, viz nařízení komise (ES) č. 1916/2000 ve znění pozdějších předpisů.

Šetření je pod názvem „Čtvrtletní šetření o průměrném výdělků“ zařazeno do programu statistických zjišťování, vyhlášených Českým statistickým úřadem (ČSÚ) ve sbírce zákonů pro příslušný kalendářní rok (viz příloha č. 2 Vyhlášky č. 386/2009 Sb., částka 125, kterou se stanoví Program statistických zjišťování na rok 2010) a pro vybrané ekonomické subjekty je povinné. Šetření provádí pracoviště státní statistické služby Ministerstva práce a sociálních věcí (MPSV). Průběh a vývoj šetření ISPV řídí komise, složená ze zástupců MPSV, ČSÚ, Ministerstva financí, České národní banky, CERGE-EI, VŠE v Praze, Českomoravské konfederace odborových svazů, Svazu průmyslu a dopravy ČR. Zpracovatelem ISPV je TREXIMA, spol. s r.o. (www.trexima.cz).

Nejdůležitějším kritériem pro členění výsledků ISPV je příslušnost šetřeného ekonomického subjektu k podnikatelské, nebo nepodnikatelské sféře. V podnikatelské sféře probíhá šetření se čtvrtletní periodou a ve sféře nepodnikatelské je prováděno s periodou pololetní. Zdrojem dat pro nepodnikatelskou sféru je Informační systém o platech, který je spravován Ministerstvem financí. Za každou sféru jsou vydávány samostatné výsledkové publikace.

Výsledková publikace ve formátu Excel a ve formátu PDF je k dispozici na internetových stránkách MPSV (www.mpsv.cz) v sekci *Příjmy a životní úroveň*.

Podrobnější charakteristikou výdělkové úrovně podle zaměstnání v jednotlivých krajích se zabývá „Regionální statistika ceny práce“ (RSCP). Výsledkové publikace jednotlivých krajů jsou uloženy na stránkách <http://portal.mpsv.cz/> v sekci *Zaměstnanost*, v podsekci *Statistiky* pod odkazem *Statistika výdělků*.

Důkladný popis šetření, včetně všech výsledkových publikací, poskytuje také portál www.ispv.cz. Slouží především jako podpora respondentům, kteří zde naleznou všechny potřebné informace a podpůrné nástroje pro zaslání dat. Portál je využíván také k uveřejňování odborných studií a článků, které jako zdroj informací uvádí šetření ISPV a RSCP.

Ministerstvo práce a sociálních věcí děkuje všem respondentům šetření za přípravu vstupních dat pro šetření. Svědomitý přístup respondentů a dodržování termínů pro předání dat umožňují pravidelně uveřejňovat tuto publikaci.



Výsledková část

ČR Podnikatelská sféra

Výsledková část ČR podnikatelská sféra

Základní metodické přístupy

Tato publikace přináší charakteristiky hodinového výdělku, hrubé měsíční mzdy a pracovní doby získané za podnikatelskou sféru šetření ISPV (ISPV-PS). V ISPV se zařazují do podnikatelské sféry ekonomické subjekty, které odměňují mzdou, viz § 109, odst. 2 zákona č. 262/2006 Sb., zákoníku práce, ve znění pozdějších předpisů.

Primárním výsledkem ISPV jsou statistiky výdělkové úrovně jednotlivých zaměstnání (v klasifikaci KZAM-R), dalším produktem jsou odhady výdělkových parametrů zaměstnanecké populace ČR v členění podle firemních i zaměstnaneckých charakteristik. Roční zjišťování hrubých mezd, odpracované a neodpracované doby je základem pro strukturální šetření výdělků ČSÚ, které je konzistentní se šetřením ISPV.

Vedle podnikového výkaznictví ČSÚ je ISPV dalším zdrojem informací o výdělcích v České republice. Výkaznictví ČSÚ, jako tradiční zdroj, sbírá údaje o evidenčním počtu zaměstnanců a vyplacených mzdách za ekonomický subjekt a publikuje průměrné mzdy v členění podle firemních charakteristik. Při srovnávání výsledků výkaznictví a ISPV-PS je třeba vzít v úvahu rozdílnou definici podnikatelské sféry a rozdílné metody výpočtu výdělkových charakteristik.

Respondenty šetření ISPV-PS jsou aktivní ekonomické subjekty (ES) z institucionálních sektorů nefinančních podniků, finančních institucí a vládních institucí zapsané v registru ekonomických subjektů ČSÚ (RES). Na základě Automatizovaného rozpočtového informačního systému (ARIS), který je spravován Ministerstvem financí, se zjišťuje způsob odměňování a příslušnost ekonomického subjektu k podnikatelské sféře. Šetření je výběrové pro ES s 10 až 249 zaměstnanci a plošné pro ES s 250 a více zaměstnanci. Náhodný výběr je prováděn na základě příslušnosti ES do kraje, velikostní kategorie a odvětví ekonomické činnosti.

Tabulky s označením PS-V5, PS-M5, PS-T5 obsahují charakteristiky výběrového souboru (statistiky) jednotlivých zaměstnání na úrovni podskupin zaměstnání (čtyřmístný KZAM-R) a jednotek zaměstnání (pětimístný KZAM-R). Při interpretaci výsledků je nutno mít na zřeteli, že charakteristiky výběrového souboru nelze automaticky pokládat za odhady platné pro celou zaměstnaneckou populaci. Výběrové charakteristiky jsou ovlivněny větším relativním zastoupením velkých ekonomických subjektů ve výběrovém souboru ISPV-PS. Ostatní tabulky obsahují odhady parametrů základního souboru a při jejich výpočtu byly využity dupočtové metody založené na pravděpodobnosti výběru ekonomických subjektů.

Popis publikovaných tabulek

Tabulky v publikaci jsou rozděleny podle sledovaného ukazatele do čtyř základních okruhů. Tabulky přinářející charakteristiky hodinového výdělku jsou označeny PS-Vx, kde PS značí podnikatelskou sféru a x je pořadové číslo tabulky. Dynamiky hodinového výdělku jsou obsaženy v tabulkách se značením PS-Dx, charakteristiky hrubé měsíční mzdy, struktury mzdy a průměrné placené doby v tabulkách se značením PS-Mx a charakteristiky měsíční odpracované a neodpracované doby v tabulkách se značením PS-Tx.

Hlavním výsledkem ISPV jsou statistiky výdělkové úrovně a pracovní doby za jednotlivá zaměstnání podle klasifikace KZAM-R, obsažené v tabulkách PS-V5, PS-M5 a PS-T5. Tyto tabulky obsahují ta zaměstnání, která jsou ve své hlavní třídě (jednomístný KZAM-R) zastoupena alespoň jedním procentem. Uvedené počty organizačních jednotek a zaměstnanců ukazují na zastoupení ve výběrovém souboru. V ostatních tabulkách jsou počty zaměstnanců uváděny v % a jejich účelem je přiblížit relativní zastoupení publikovaných kategorií. Údaje o počtech zaměstnanců z této publikace neslouží jako zdroj informací o počtech zaměstnanců v ČR, ty zjišťují šetření ČSÚ – podnikové výkaznictví a výběrové šetření pracovních sil (viz www.czso.cz).

Statistické charakteristiky používané ve výsledkových tabulkách:

1. decil	První decil je hodnota, pod kterou leží 10 % nejnižších hodnot sledovaného znaku.
1. kvartil	První kvartil je hodnota, pod kterou leží 25 % nejnižších hodnot sledovaného znaku.
Medián	Medián je hodnota uprostřed vzestupně uspořádané řady hodnot sledovaného znaku, polovina hodnot je nižší než medián a druhá polovina je vyšší než medián.
3. kvartil	Třetí kvartil je hodnota, nad kterou leží 25 % nejvyšších hodnot sledovaného znaku.
9. decil	Devátý decil je hodnota, nad kterou leží 10 % nejvyšších hodnot sledovaného znaku.
Průměr	Průměr je počítán jako vážený (případně nevážený) aritmetický průměr sledovaného znaku.

Ostatní symboly používané ve výsledkových tabulkách:

"Neuvedeno"	Symbol "Neuvedeno" označuje kategorii zaměstnanců, u které nebyl uveden kód příslušného třídícího znaku.
"*"	Symbol "*" označuje položku vstupních dat vypočítanou, ale nezveřejnitelnou z důvodu nedostatečného počtu vstupních hodnot (méně než 3 ekonomické subjekty a 10 zaměstnanců).

Výsledky ke dni 9.12.2010

Hodinový výdělek¹⁾ v podnikatelské sféře České republiky

Medián hodinového výdělku 121,17 Kč/hod

Index mediánu hodinového výdělku zaměstnanců

meziroční vůči 3. čtvrtletí 2009 101,8 %

Diferenciace

1. decil - 10 % hodinových výdělků menších než 69,86 Kč/hod

1. kvartil - 25 % hodinových výdělků menších než 91,63 Kč/hod

Medián - 50 % hodinových výdělků menších než 121,17 Kč/hod

3. kvartil - 25 % hodinových výdělků větších než 164,52 Kč/hod

9. decil - 10 % hodinových výdělků větších než 230,77 Kč/hod

Průměr hodinového výdělku 147,55 Kč/hod

Podíl zaměstnanců s podprůměrným

hodinovým výdělkem 67,3 %

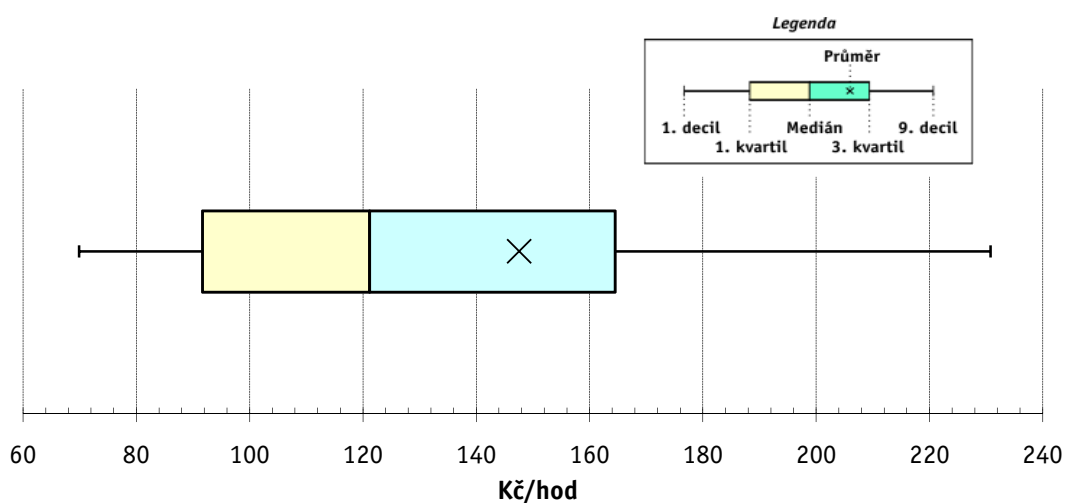

Vysvětlivky:

1) Hodinový výdělek se zjišťuje jako průměrný hodinový výdělek definovaný v § 351 až § 362 zákona č. 262/2006 Sb., zákoníku práce, ve znění pozdějších předpisů.

Výsledky ke dni 9.12.2010

Hodinový výdělek podle hlavních tříd zaměstnání KZAM-R

Hlavní třída zaměstnání KZAM-R	Struktura zaměst.	Medián	Diferenciace		Průměr
	%		1. decil	9. decil	
			Kč/hod	Kč/hod	Kč/hod
1 Zákonodárci, vedoucí a řídicí pracovníci	6,9	217,81	102,27	588,04	312,32
2 Vědečtí a odborní duševní pracovníci	10,4	193,47	113,96	361,93	226,25
3 Techničtí, zdravotničtí a pedagogičtí pracovníci	19,8	146,99	94,75	245,55	166,19
4 Nižší administrativní pracovníci	8,0	112,00	73,64	173,08	120,70
5 Provozní pracovníci ve službách a obchodu	7,9	78,30	53,10	132,07	87,74
6 Dělníci v zemědělství, lesnictví a rybářství	1,3	93,35	64,79	132,23	97,63
7 Řemeslníci, výrobci a zpracovatelé	19,4	114,00	74,93	171,56	119,85
8 Obsluha strojů a zařízení	19,6	112,40	73,86	165,86	117,06
9 Pomocní a nekvalifikovaní pracovníci	6,7	76,35	50,62	122,49	82,72
CELKEM ČR - podnikatelská sféra	100	121,17	69,86	230,77	147,55

Struktura zaměstnanců dle hlavních tříd KZAM - R

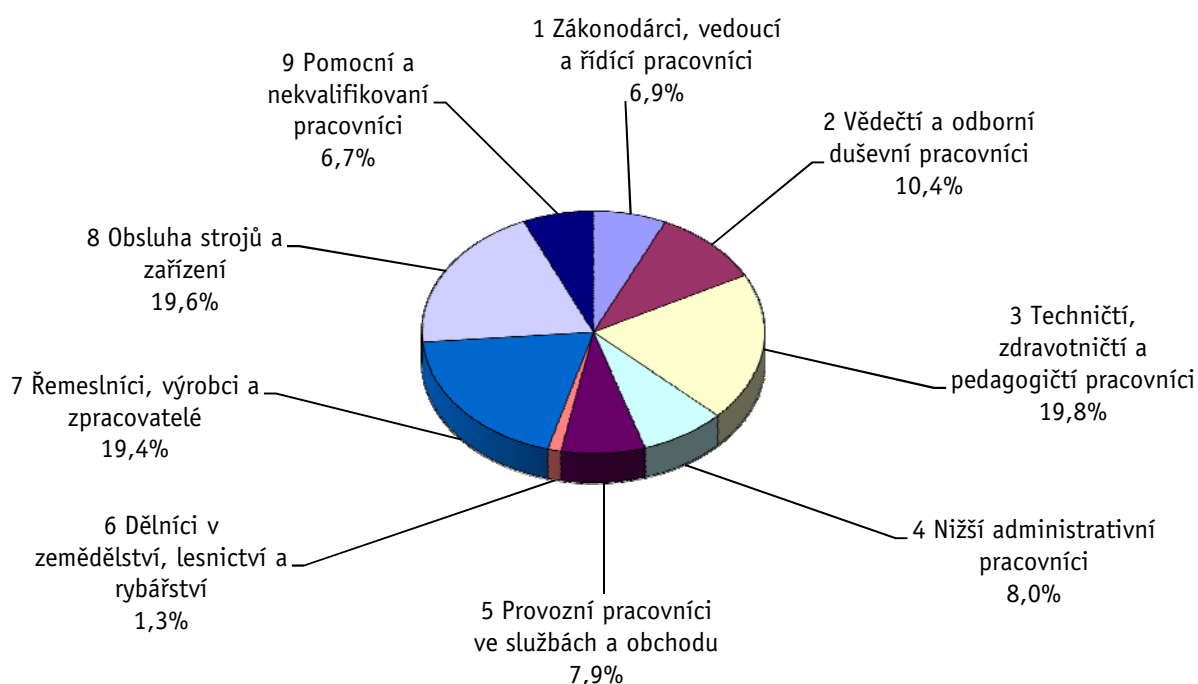

3. čtvrtletí 2010**ISPV - podnikatelská sféra**

PS-V2

Výsledky ke dni 9.12.2010

**Hodinový výdělek
podle věkových kategorií**

Věková kategorie	Struktura zaměst. %	Medián Kč/hod	Diferenciace		Průměr Kč/hod
			1. decil Kč/hod	9. decil Kč/hod	
do 20 let	0,5	79,40	57,50	111,35	82,86
20 - 29 let	18,0	114,01	69,89	186,51	124,17
30 - 39 let	28,9	129,74	73,86	257,75	159,22
40 - 49 let	24,4	123,61	70,66	243,26	156,12
50 - 59 let	22,8	117,67	67,85	220,06	142,25
60 a více let	5,5	118,90	61,93	254,55	151,91
C E L K E M Č R - podnikatelská sféra	100	121,17	69,86	230,77	147,55

3. čtvrtletí 2010**ISPV - podnikatelská sféra**

PS-V4

Výsledky ke dni 9.12.2010

**Hodinový výdělek
podle vzdělání**

Vzdělání	Struktura zaměst. %	Medián Kč/hod	Diferenciace		Průměr Kč/hod	
			1. decil Kč/hod	9. decil Kč/hod		
KKOV						
Základní a nedokončené	A-C	7,4	88,62	56,82	142,05	95,81
Střední bez maturity	D,E,H,J	41,9	106,74	65,00	165,99	113,13
Střední s maturitou	K-M	33,3	132,63	79,80	229,43	150,85
Vyšší odborné a bakalářské	N,R	2,5	146,94	92,39	278,85	176,18
Vysokoškolské	T,V	12,9	212,07	116,01	482,95	278,67
Neuvedeno		2,0	103,69	56,80	202,77	125,61
C E L K E M Č R - podnikatelská sféra	100	121,17	69,86	230,77	147,55	

Výsledky ke dni 9.12.2010

Hodinový výdělek podle podskupin zaměstnání a zaměstnání KZAM-R

Podskupiny zaměstnání a zaměstnání KZAM-R (zveřejněna zaměstnání, která jsou ve své hlavní třídě zastoupena minimálně 1%)	Výběrový soubor		Medián Kč/hod	Diferenciace		Průměr Kč/hod
	počet org. jednotek	počet zaměst.		1. decil Kč/hod	9. decil Kč/hod	
1210 Ředitelé a prezidenti velkých organizací, podniků	1 934	3 018	625,00	195,27	2 036,34	944,06
12105 Vedoucí velké zpracovatelské (průmyslové, výrobní) organizace	680	915	713,99	244,76	1 949,93	957,29
1221 Vedoucí pracovníci v zemědělství, lesnictví, rybářství a mysliv.	256	849	214,25	118,16	407,88	257,35
1222 Vedoucí pracovníci v průmyslu (ve výrobě)	1 732	9 691	309,01	176,47	672,49	387,22
12221 Výrobní, technický náměstek výrobní organizace	732	1 443	415,85	190,84	945,50	533,61
12223 Vedoucí výrobního (provozního) útvaru v energetice	177	846	347,85	194,78	688,32	424,56
12224 Vedoucí výrobního (provozního) útvaru ve strojírenství	528	2 238	292,15	173,26	686,35	362,94
12229 Vedoucí pracovník výrobního útvaru v průmyslu jinde neuved.	654	3 108	300,41	180,59	564,48	356,35
1223 Vedoucí pracovníci ve stavebnictví a zeměměřičtví	401	2 081	311,35	170,45	724,43	410,09
1224 Vedoucí pracovníci ve velkoobchodě a v maloobchodě	1 442	11 819	136,01	90,90	315,09	184,26
12241 Vedoucí provozní jednotky obchodu	598	4 444	126,40	90,71	226,38	154,14
12242 Vedoucí oddělení, sektoru obchodního domu	105	872	137,48	95,59	215,35	151,74
12244 Vedoucí provozu v maloobchodě	353	2 355	123,01	79,55	255,68	153,24
12246 Vedoucí obchodního odboru (útvary)	368	879	323,28	165,72	658,53	389,33
12249 Vedoucí pracovník ve velkoobchodě, maloobchodě jinde neuved.	260	2 970	144,47	95,87	293,54	188,68
1226 Ved. pracovníci v dopr., skladování, telekom. a na pošt. úřadech	619	6 098	168,05	133,23	406,08	236,63
12266 Vedoucí provozního útvaru poštovního úřadu, telekomunikací	113	3 647	151,28	130,69	257,36	182,41
12267 Vedoucí provozního útvaru dopravní organizace	239	1 390	227,99	152,70	473,40	289,78
1227 Vedoucí prac. v organ.zaměřených na poskytování obch.služeb	711	4 207	425,60	212,85	1 145,83	594,18
12271 Vedoucí provozu v peněžnictví, v pojišťovnictví	287	1 881	402,93	236,38	1 093,80	567,08
12273 Vedoucí provozního útvaru banky, spořitelny, pojišťovny	206	1 134	503,03	260,06	1 231,88	674,01
1229 Vedoucí pracovníků dílčích celků jinde neuvedení (kult.,zdrav.)	555	2 837	248,11	142,05	534,24	321,56
12299 Vedoucí pracovník dílčího celku jinde neuvedený	454	2 190	239,22	137,93	525,42	311,42
1231 Vedoucí pracovníci finančních a hospodářských útvarů	2 108	5 406	340,91	170,69	938,65	486,15
12311 Ekonomický náměstek (ekonomický ředitel)	1 096	1 328	498,16	198,86	1 312,39	677,03
12319 Vedoucí pracovník finančního, hospodářského útvaru jinde neuved.	365	899	335,62	175,66	824,58	491,91
1232 Vedoucí pracovníci personálních útvarů a útvarů průmysl. vztahů	960	1 513	342,43	165,82	906,69	462,78
1233 Vedoucí pracovníci odbytových útvarů (včetně průzkumu trhu)	1 618	4 982	349,12	169,85	848,36	468,56
12331 Obchodní náměstek (obchodní ředitel)	843	1 319	486,38	205,15	1 259,07	676,90
12334 Vedoucí útvaru odbytu (prodeje)	644	1 905	322,40	163,84	664,22	387,53
1234 Ved. pracovníci reklamních útvarů a útvarů pro styk s veřejností	392	838	284,10	120,92	779,38	394,10
1235 Vedoucí pracovníci zásobovacích útvarů	959	1 941	272,37	144,71	597,69	338,00
12351 Vedoucí útvaru zásobování, nákupu	753	1 275	305,30	160,40	676,89	372,59
1236 Vedoucí pracovníci výpočetních útvarů	620	1 482	354,51	201,67	814,94	444,92
1237 Vedoucí pracovníci výzkumných a vývojových útvarů	654	2 056	303,03	179,60	640,12	375,90
1239 Vedoucí pracovníci ostatních útvarů jinde neuvedení	1 127	4 164	267,14	139,17	595,42	347,69
12391 Vedoucí sekretariátu ředitele velké organizace (asistent ředitele)	413	840	174,73	112,85	366,05	230,71
12399 Vedoucí pracovník velkého univerzálního útvaru jinde neuved.	575	1 983	305,47	154,76	606,06	380,41
1312 Vedoucí, ředitelé v průmyslu (ve výrobě)	683	2 045	222,79	123,96	487,02	280,42
13122 Vedoucí samostatného výrobního provozu	438	1 148	231,06	141,88	503,62	295,46
1313 Vedoucí, ředitelé ve stavebnictví a zeměměřičtví	207	893	292,62	161,00	614,11	356,72
1314 Vedoucí, ředitelé ve velkoobchodu a maloobchodu	1 492	7 964	119,32	73,70	265,07	158,31
13142 Vedoucí maloobchodní prodejny	1 054	6 314	110,39	71,98	217,50	131,61
13148 Vedoucí pracovník - obchodník	341	1 118	201,38	80,20	485,85	261,91
1316 Vedoucí, ředitelé v dopravě, sklad., telekom. a na pošt. úřadech	353	1 408	204,24	142,05	341,51	230,19

Výsledky ke dni 9.12.2010

Hodinový výdělek podle podskupin zaměstnání a zaměstnání KZAM-R

Podskupiny zaměstnání a zaměstnání KZAM-R (zveřejněna zaměstnání, která jsou ve své hlavní třídě zastoupena minimálně 1%)	Výběrový soubor		Medián Kč/hod	Diferenciace		Průměr Kč/hod
	počet org. jednotek	počet zaměst.		1. decil Kč/hod	9. decil Kč/hod	
1317 Vedoucí, ředitelé v podnicích poskytujících obchodní služby	429	1 514	324,99	187,76	703,43	412,77
13174 Vedoucí malé pobočky banky, pojišťovny, spořitelny	225	1 084	332,31	201,79	710,63	417,45
2111 Fyzikové a astronomové	71	1 548	192,94	107,95	328,84	212,13
2113 Chemici	121	1 489	166,36	95,52	295,80	186,47
2119 Ostatní vědci a odborníci v příbuzných oborech jinde neuved.	135	2 032	187,00	122,05	310,32	210,80
21191 Vědecký (výzk. a vývoj.) pracovník v oborech technických j. n.	133	2 026	187,02	122,02	310,32	210,17
2131 Projektanti a analytici výpočetních systémů	384	3 184	268,12	157,97	505,16	308,17
2132 Programátoři	746	8 272	230,77	146,16	409,17	262,16
21321 Programátor specialista v oboru výpočetní techniky	206	3 847	238,35	154,31	420,68	271,91
21323 Programátor informačních systémů	237	1 918	233,27	155,18	385,33	255,04
2139 Ostatní odborníci zabývající se výpoč. tech. jinde neuvedení	1 188	7 574	231,42	146,26	429,95	269,69
21392 Inženýr správce integrovaných, informačních systémů, sítí	436	2 096	241,48	152,92	399,57	267,12
21399 Odborník zabývající se výpočetní technikou jinde neuvedený	355	1 778	223,46	140,48	535,98	291,36
2142 Projektanti staveb a areálů, stavební inženýři	494	4 552	209,45	132,39	351,55	234,87
2143 Projektanti elektrotechnických zařízení, elektroinženýři	489	4 614	220,57	139,58	363,47	240,93
21432 Inženýr projektant, konstruktér elektrotech. zařízení, systémů	159	1 565	196,15	132,82	308,93	216,70
2144 Projektanti elektron.systémů a telekom.sítí, inženýři - elektronici	258	2 326	219,20	134,94	413,64	253,34
2145 Projektanti a konstruktéři strojních zařízení, strojní inženýři	568	7 127	196,26	133,33	312,91	215,98
21452 Inženýr projektant, konstruktér průmysl. zařízení, strojů, motorů	294	2 939	187,88	128,99	286,43	201,87
2149 Ostatní architekti, projekt., konstruk.a tech.inženýři (tvůr.prac.)	674	5 176	208,04	135,25	366,91	244,73
21499 Inženýr jinde neuvedený	314	2 255	212,03	136,94	348,94	248,17
2211 Bakteriologové, biolog., ekolog., zoologové a odb.v příb.obor.	313	2 585	157,20	103,03	275,57	179,90
2221 Lékaři, ordináři (kromě zubních lékařů)	246	8 618	215,91	127,78	389,78	243,69
22217 Lékař se specializací v oboru jinde neuvedeném	185	4 484	231,70	150,91	407,84	260,29
22219 Lékař jinde neuvedený	129	2 813	181,82	112,57	328,92	209,76
2311 Vědeckopedagogičtí pracovníci	58	20 235	168,84	104,94	349,23	208,42
23112 Profesor vysokoškolský, univerzitní	38	2 292	272,04	162,50	576,41	339,52
23113 Docent	40	4 003	216,32	139,65	433,85	261,43
23114 Odborný asistent vysoké školy, univerzity	48	11 098	152,67	102,75	270,01	175,66
23115 Asistent vysoké školy, univerzity	36	1 874	128,16	90,68	216,38	144,28
2411 Odb. prac. na úseku účetnictví, financí, daní, ap., hlavní účetní	1 738	8 990	215,91	130,77	443,56	265,46
24112 Hlavní, vedoucí účetní	1 019	1 700	208,92	125,02	401,57	243,59
24119 Odborný pracovník účetnictví a financování jinde neuvedený	317	1 723	184,90	122,30	379,66	230,28
2412 Odbor. pracovníci na úseku zaměstnaneckých, personálních věcí	838	2 634	196,61	130,45	363,24	231,87
2413 Odborní pracovníci v bankovníctví a pojišťovnictví	762	20 555	181,82	115,14	382,33	233,39
24132 Bankovní makléř, poradce, expert, dealer	274	8 044	182,14	122,54	351,43	231,95
24135 Odborný pracovník pro úvěrovou administrativu	154	4 077	164,54	119,23	318,44	202,70
24138 Odborný pracovník v pojišťovnictví	182	1 602	204,36	118,50	387,94	235,95
24139 Odborný pracovník bankovníctví a pojišťovnictví jinde neuved.	265	4 070	160,05	94,09	359,40	206,12
2419 Ostatní odborní pracovníci v oblasti podnikání	1 297	10 928	234,47	153,49	427,91	274,40
24192 Odborný pracovník marketingu (zahraničních vztahů)	523	1 953	244,33	139,20	496,67	289,75
24199 Odborný pracovník v oblasti podnikání jinde neuvedený	438	6 108	231,42	163,08	381,91	260,43
2421 Právníci, právní poradci (mimo advokacie a soudnictví)	575	1 490	272,85	167,22	515,15	325,21
2441 Ekonomové - vědecktí pracovníci, specialisté, experti	1 000	5 231	212,12	131,84	408,59	252,32
24415 Odborný ekonom marketingu, obchodu	355	1 538	216,72	135,86	435,56	258,97

Výsledky ke dni 9.12.2010

Hodinový výdělek podle podskupin zaměstnání a zaměstnání KZAM-R

Podskupiny zaměstnání a zaměstnání KZAM-R (zveřejněna zaměstnání, která jsou ve své hlavní třídě zastoupena minimálně 1%)	Výběrový soubor		Medián Kč/hod	Diferenciace		Průměr Kč/hod
	počet org. jednotek	počet zaměst.		1. decil Kč/hod	9. decil Kč/hod	
2451 Spisovatelé, autoři, kritikové, novináři, redaktoři	225	2 637	168,73	109,99	266,47	185,61
24517 Redaktor - publicista	137	1 691	162,33	104,07	250,73	173,75
2470 Odborní administrativní pracovníci jinde neuvedení	872	5 753	162,50	102,27	281,25	188,25
24706 Odborný administrativní pracovník podnikatelské organizace	413	2 228	154,00	93,19	269,95	177,47
24709 Odborný administrativní pracovník jinde neuvedený	473	2 845	170,98	113,70	294,54	199,45
3112 Stavební technici	1 128	9 084	181,31	124,01	274,47	193,91
31121 Mistr stavební výroby	487	3 925	182,56	130,27	266,91	192,83
3113 Elektrotechnici	892	8 830	173,66	114,24	283,60	187,84
31131 Mistr elektrotechnické výroby, výroby a rozvodu energie	305	3 245	147,89	111,73	283,22	171,39
3114 Elektronici a technici v radiokomunikacích a telekomunikacích	401	5 745	162,75	113,05	262,50	179,66
3115 Strojírenští technici	1 110	21 623	165,52	111,53	241,99	174,45
31151 Mistr strojírenské výroby	661	5 965	180,34	128,73	246,33	186,13
31155 Strojírenský technik kontrolor jakosti, laborant	420	4 859	149,98	100,99	225,58	160,18
31157 Strojírenský technik technolog, normalizátor	494	3 932	158,43	111,62	237,53	169,68
31159 Strojírenský technik jinde neuvedený	329	3 159	165,43	113,45	231,95	175,49
3116 Chemičtí technici	334	4 082	176,15	109,88	260,06	184,79
3117 Důlní a hutní technici	124	2 920	212,20	148,41	271,93	214,00
3118 Technici v kartografii, kresličí a zeměměřiči	594	3 195	152,59	106,88	229,79	164,02
3119 Ostatní techničtí pracovníci jinde neuvedení	2 480	24 351	159,13	101,71	247,24	170,79
31191 Mistr jinde neuvedený	1 130	7 159	171,12	111,11	249,77	178,49
31199 Technik jinde neuvedený	1 265	9 282	152,13	96,02	240,01	163,41
3121 Poradci ve výpočetní technice	505	5 902	191,34	129,03	384,07	233,37
31216 Poradce, metodik, programátor pro uživ. aplikace po čítač. syst.	221	2 690	187,50	130,24	371,06	226,21
3122 Operátoři a obsluha výpočetní techniky	941	4 427	154,59	94,66	255,04	169,57
3152 Bezpečnostní tech.a tech. pro kontrolu zdravotní nezávadnosti	1 179	6 120	148,00	98,89	236,29	162,83
31524 Kontrolor (referent) jakosti, kvality a zdravotní nezávadnosti	473	2 559	135,04	93,14	217,61	150,02
3160 Technici železničního provozu	276	8 555	179,89	144,68	212,85	180,97
31606 Výpravčí (dispoziční, vnější služby)	79	4 688	181,22	166,10	198,99	181,72
3211 Technici a laboranti v oblasti biologie a v příbuzných oborech	300	4 128	121,18	82,50	170,45	126,01
3212 Technici v agronomii, v lesnictví a v zemědělství	420	3 507	145,79	101,14	186,78	145,87
3231 Ošetřovatelé, všeobecné zdravotní sestry	183	18 031	136,98	105,93	173,89	139,36
32313 Sestra (zdravotní sestra) (szp)	144	12 355	135,46	105,45	173,63	138,45
32319 Sestra všeobecná (zdravotní sestra) jinde neuvedená	71	2 775	133,54	104,43	164,83	134,52
3412 Pojišťovací agenti	347	4 489	163,41	103,98	303,68	193,67
3415 Obchodní cestující, profes. poradci v obchodě, obch.zástupci	2 340	12 689	181,73	106,78	340,91	212,77
34152 Obchodní zástupce	1 951	9 758	187,64	112,69	349,16	218,73
3416 Nákupčí	1 610	7 812	157,15	104,07	268,99	178,85
34161 Nákupčí (zásobovač, nákupce)	1 301	6 020	156,66	105,54	256,86	174,75
3421 Obchodní agenti	1 741	10 495	152,67	97,36	281,30	179,70
34213 Obchodní referent (referent obchodní služby)	1 370	7 420	145,95	96,30	252,84	164,78
3422 Odbytoví a přepravní agenti	1 791	11 328	146,35	96,59	244,00	167,43
34221 Odbytový agent (odbytář, prodejce)	1 017	7 245	151,83	97,00	262,11	176,95
3431 Odborné sekretářky, sekretáři	1 412	5 610	142,05	88,09	232,84	155,24
3433 Pracovníci v oblasti účetnictví, fakturace, rozpočet., kalkulace	3 666	25 599	143,80	96,20	227,63	157,83
34331 Účetní všeobecný	2 075	8 925	132,46	91,24	203,86	142,45

Výsledky ke dni 9.12.2010

Hodinový výdělek podle podskupin zaměstnání a zaměstnání KZAM-R

Podskupiny zaměstnání a zaměstnání KZAM-R (zveřejněna zaměstnání, která jsou ve své hlavní třídě zastoupena minimálně 1%)	Výběrový soubor		Medián Kč/hod	Diferenciace		Průměr Kč/hod
	počet org. jednotek	počet zaměst.		1. decil Kč/hod	9. decil Kč/hod	
	34332 Účetní mzdový	1 547	3 068	152,02	105,04	218,00
34333 Účetní finanční	1 193	3 861	148,90	103,67	233,69	164,13
34338 Referent kalkulací, cen, rozpočtů	738	2 607	160,22	104,76	250,26	174,70
34339 Referent účetnictví, financování, rozpočetnictví a kalkul. jinde n.	634	2 910	151,63	105,01	237,38	169,74
3436 Referenti osobních oddělení	1 070	2 938	160,94	103,39	255,68	179,38
3439 Ostatní odborní administrativní pracovníci jinde neuvedení	2 374	16 463	140,93	93,54	228,45	156,36
34399 Referent administrativy jinde neuvedený	1 141	9 135	134,30	91,49	208,34	146,55
4113 Pracovníci přípravy dat výpočetní techniky	317	2 672	113,42	85,23	171,92	123,66
41131 Operátor počítače pro vkládání dat	125	1 359	122,31	85,84	171,30	128,08
4115 Sekretářky, sekretáři	2 225	13 738	124,24	79,25	200,00	137,08
41151 Sekretářka, sekretář	1 324	4 146	130,68	86,09	199,83	139,83
41159 Administrativní pracovník jinde neuvedený	1 226	9 482	120,29	77,20	200,33	136,06
4121 Nižší účetní	987	3 459	118,84	81,74	197,35	132,49
41217 Fakturant (úředník faktur)	447	1 231	113,04	81,67	182,65	126,02
4123 Nižší finanční, daňoví úředníci a úředníci v příbuzných oborech	285	2 221	170,45	99,73	260,79	182,38
4131 Úředníci ve skladech	2 546	21 558	109,38	76,71	158,61	115,16
41311 Vedoucí malého skladu, skladmistr	693	1 667	138,43	90,69	211,85	147,25
41312 Skladník (úředník)	1 532	8 810	110,25	76,92	157,68	115,19
41314 Úředník expedice, expedient	587	3 647	96,77	68,66	142,78	103,15
41315 Operátor skladů	489	5 456	108,98	83,65	143,94	112,60
41319 Úředník skladu jinde neuvedený	316	1 523	103,70	76,56	167,49	114,64
4132 Úředníci ve výrobě (např. výrobní plánovači)	645	3 543	136,54	90,91	210,52	145,98
41323 Dílenský plánovač výroby	282	1 319	132,37	87,98	200,50	139,93
4133 Úředníci v dopravě a v přepravě (dispečeri, kontrolori apod.)	698	5 338	153,92	107,20	245,33	166,61
41331 Dispečer dopravy a přepravy, komerční dispečer	411	2 163	155,24	103,61	245,76	165,29
4142 Poštovní doručovatelé, úředníci v třídárnách	155	17 565	102,86	90,61	134,56	108,20
41421 Doručovatel poštovních zásilek, tisku	86	12 231	99,56	89,55	120,23	102,26
41427 Pracovník poštovní přepravy	19	1 297	130,07	109,84	155,20	132,37
41429 Provozní pracovník pošty jinde neuvedený	92	2 240	106,27	90,55	129,59	108,48
4190 Ostatní nižší úředníci jinde neuvedení	491	2 030	115,14	76,47	193,94	130,03
41909 Nižší úředník (referent) jinde neuvedený	273	1 204	113,64	75,15	183,66	123,11
4211 Pokladníci (v bankách, pojišťovnách, spořitelnách, na poště)	771	3 637	124,19	97,97	160,24	128,56
42111 Pokladník v bance	190	1 763	127,19	108,08	165,77	134,23
4212 Úředníci na přepážkách a směnárníci	565	12 486	125,97	102,89	166,12	133,49
42122 Úředník u přepážky v bance	176	2 000	147,67	109,09	219,85	160,88
4213 Pokladníci v obchodě, společném stravování apod.	751	13 662	83,32	64,39	108,64	86,05
42131 Pokladník v obchodě	445	7 979	83,50	66,78	111,74	87,35
42134 Pokladník v maloobchodní prodejně	215	4 073	84,03	65,58	102,82	84,90
4214 Prodavači vstupenek, jízdenek apod.	174	2 405	131,28	107,46	159,49	132,28
42143 Pokladník, prodavač jízdenek v osobní dopravě	90	1 908	129,42	109,21	155,44	130,13
4215 Bookmakeři, krupiéři a úředníci sázkových kanceláří	180	2 319	103,83	75,00	163,68	113,43
42156 Úředník sázkové kanceláře	155	1 777	93,42	74,35	132,43	99,16
4222 Recepční	600	3 416	93,28	46,81	141,92	94,92
42222 Recepční	509	2 086	102,26	70,70	142,28	106,63
4223 Telefonisté	284	3 478	116,38	72,69	181,00	125,47

Výsledky ke dni 9.12.2010

Hodinový výdělek podle podskupin zaměstnání a zaměstnání KZAM-R

Podskupiny zaměstnání a zaměstnání KZAM-R (zveřejněna zaměstnání, která jsou ve své hlavní třídě zastoupena minimálně 1%)	Výběrový soubor		Medián Kč/hod	Diferenciace		Průměr Kč/hod
	počet org. jednotek	počet zaměst.		1. decil Kč/hod	9. decil Kč/hod	
42238 Úředník pro vyřizování dotazů, telefonista	62	1 825	115,61	82,87	173,27	123,83
4224 Informátoři	161	1 589	116,11	79,54	174,09	125,19
5111 Obsluhující pracovníci v dopravě a stevardi	18	1 360	323,88	138,16	484,29	302,88
5112 Vlakvedoucí, vlakové čtyry, průvodčí (vč. palubních průvodčí)	62	3 252	169,91	153,44	183,69	167,69
51121 Vlakvedoucí vlaku osobní dopravy	53	2 773	171,11	158,62	184,31	170,93
5121 Pracovníci dohlížející nad obsluhujícím personálem, hospodyně	281	2 542	84,00	62,00	152,29	97,66
51214 Provozář stravovací, ubytovací jednotky	143	1 671	76,00	60,00	142,04	88,23
5122 Kuchaři	648	8 331	82,00	57,96	131,27	90,11
51222 Kuchař	546	4 395	86,59	61,04	131,20	92,68
51228 Pomocný kuchař	285	1 968	68,24	54,09	96,79	73,16
5123 Čišníci, servírky	230	2 853	86,35	55,51	123,55	89,29
51232 Číšník, servírka	183	2 060	83,62	53,76	115,62	85,60
5132 Pečovatelé a pomoc.ošetřovatelé v zařiz.soc.péče, v nemocnicích	130	7 149	84,87	66,88	110,26	87,52
51324 Ošetřovatel, ošetřovatelka (nzp)	83	1 245	90,62	73,87	116,32	93,65
51326 Sanitář, sanitářka (nzp)	120	5 311	83,30	65,83	108,37	85,89
5161 Hasiči, požárníci	104	2 106	143,75	106,25	206,72	149,43
51612 Hasič podnikového sboru	87	1 301	139,40	99,81	210,47	147,02
5169 Ostatní pracovníci ochrany a ostrahy jinde neuvedení	779	17 398	65,50	53,10	109,04	75,46
51691 Strážný, člen závodní stráže	352	6 352	63,71	52,72	112,73	75,18
51699 Pracovník ochrany majetku a osob jinde neuvedený	422	10 706	65,83	53,72	104,04	74,00
5211 Prodavači v obchodech	2 749	57 597	81,68	61,43	120,91	88,08
52111 Prodavač smíšeného zboží	351	13 137	83,22	60,31	104,36	83,49
52112 Prodavač potravinářského zboží	980	25 230	73,75	59,66	99,82	77,91
52113 Prodavač průmyslového zboží	301	3 524	111,31	81,36	160,79	116,91
52114 Prodavač drogistického zboží, kosmetiky	256	2 260	94,70	67,04	124,95	95,72
52115 Prodavač textilu, obuvi	286	4 516	98,56	73,64	133,57	103,61
52119 Prodavač jinde neuvedený	661	6 242	88,39	64,48	143,89	96,38
6111 Pěstitelé polních plodin	69	489	85,34	62,70	126,08	90,95
61118 Zemědělský dělník v rostlinné výrobě	61	442	84,22	62,08	115,52	89,54
6112 Ovocnáři, vinaři, chmelaři a ostatní pěst.plodin rost.na stromech	13	191	83,48	65,99	112,90	86,82
61128 Zemědělský dělník v ovocnářství, chmelařství	6	82	90,99	61,86	121,39	91,60
6113 Zahradníci a pěstitelé zahradních plodin a sazenic	113	634	86,61	66,20	117,18	90,15
61131 Zahradník	105	518	89,96	67,55	118,05	92,31
61138 Zemědělský dělník v zahradnictví	10	90	74,46	65,42	98,09	77,88
6121 Chovatelé hospodářských zvířat (kromě drůbeže a včel)	131	2 249	98,35	73,28	128,73	100,86
61211 Chovatel skotu	37	447	98,04	75,92	127,84	100,15
61212 Chovatel prasat	22	187	82,53	61,43	110,44	86,51
61218 Zemědělský dělník ošetřovatel hospodářských zvířat	90	1 458	100,73	75,68	131,79	103,38
6122 Chovatelé drůbeže	43	582	81,45	66,36	119,35	88,66
61228 Zemědělský dělník ošetřovatel drůbeže	36	469	82,00	66,01	119,10	88,49
6124 Chovatelé hospodářských zvířat, drůbeže, včel apod.	18	119	99,51	63,15	134,89	100,28
61248 Zemědělský dělník ošetřovatel hospodářských zvířat, drůbeže ap.	17	116	99,48	63,15	134,89	100,09
6129 Ostatní chovatelé, ošetřovatelé zvířat jinde neuvedený (v rezerv.)	27	241	87,98	66,42	110,74	90,51
61294 Chovatel a ošetřovatel laboratorních zvířat	10	102	80,12	63,27	106,12	84,65
61299 Chovatel a ošetřovatel zvířat jinde neuvedený	10	98	91,42	72,23	114,82	95,23

Výsledky ke dni 9.12.2010

Hodinový výdělek podle podskupin zaměstnání a zaměstnání KZAM-R

Podskupiny zaměstnání a zaměstnání KZAM-R (zveřejněna zaměstnání, která jsou ve své hlavní třídě zastoupena minimálně 1%)	Výběrový soubor		Medián Kč/hod	Diferenciace		Průměr Kč/hod
	počet org. jednotek	počet zaměst.		1. decil Kč/hod	9. decil Kč/hod	
6141 Dělníci pro pěstění a ošetřování lesa	94	1 603	76,99	55,57	108,13	80,87
61411 Pěstitel, šlechtitel lesa	16	263	75,21	53,54	110,70	77,62
61418 Lesní dělník v zalesňování	31	572	80,05	64,24	106,65	83,38
61419 Dělník pro pěstění a ošetřování lesa jinde neuvedený	42	530	78,00	57,04	112,91	83,56
6142 Dělníci pro těžbu dřeva (kromě obsluhy pojízdných zařízení)	50	693	111,38	72,13	152,81	113,39
61421 Lesní mechanizátor	26	231	123,02	90,46	178,72	130,49
61422 Dřevorubec	20	235	115,23	84,00	147,12	115,42
61423 Lesní manipulát, těžař	17	104	98,52	69,35	137,00	103,19
61428 Lesní dělník pro těžbu dřeva	17	90	83,60	53,00	107,34	85,83
7111 Horníci, lamači pro uhelné doly	7	7 639	183,01	78,73	245,42	176,29
71118 Horník dělník v uhelných dolech	6	7 595	182,95	78,55	245,46	176,20
7122 Zedníci, kameníci, omítkáři	554	6 296	113,58	84,00	159,82	118,20
71221 Zedník	458	4 057	111,14	84,04	152,13	115,15
7129 Ost. stavební dělníci hlavní stav. výroby a prac.v ost. oborech	422	4 788	117,83	86,10	156,49	120,45
71299 Stavební dělník hlavní stavební výroby jinde neuvedený	174	3 441	122,72	90,83	159,98	124,68
7136 Instalatěři, potrubáři, stavební zámečníci, klempíři	710	6 056	123,12	96,06	164,47	127,44
7137 Stavební a provozní elektrikáři	603	3 613	128,43	93,31	177,70	132,69
7142 Lakýrníci a pracovníci v příbuzných oborech	359	3 456	135,29	94,33	182,90	138,91
7212 Svářeči, řezači plamenem a páječi	542	11 926	140,10	100,17	176,21	139,70
72122 Svářeč v ochranné atmosféře	174	3 764	140,60	99,69	180,46	140,62
72129 Svářeč kovů a páječ jinde neuvedený	166	3 297	150,42	105,84	173,30	144,74
7213 Výrobci a opraváři výrobků a dílů z plechů	197	3 179	133,93	92,64	177,40	136,12
7221 Kováři, obsluha kováčích lisů, obsluha bucharů	169	3 079	122,36	71,84	171,67	123,72
7222 Nástrojaři, kovodeláři, kovodělníci, zámečníci	1 792	40 573	128,33	88,03	181,37	132,34
72221 Nástrojař	367	3 326	141,95	98,44	197,22	145,69
72222 Zámečník, zámečník strojů	669	10 950	124,47	90,16	185,78	132,09
72223 Provozní zámečník, údržbář	1 312	15 151	134,42	96,97	185,82	138,55
72228 Strojírenský dělník (převážně ruční)	263	7 397	118,09	76,22	162,03	119,89
72229 Kovodělník jinde neuvedený	81	2 878	122,65	78,79	155,17	120,39
7223 Seřizovači a obsl. obráběcích strojů (kromě autom. a poloaut.)	717	19 011	132,57	90,65	181,31	135,15
72231 Soustružník kovů - seřizovač a obsluha	533	5 304	132,16	95,26	181,47	136,41
72232 Frézař kovů - seřizovač a obsluha	285	2 839	132,64	96,83	180,88	136,65
72237 Seřizovač kovoobráběcích strojů	159	2 585	135,93	95,94	180,36	138,31
72238 Strojírenský dělník seřizování a obsluhy obráběcích strojů	105	2 788	117,56	71,41	168,16	119,95
72239 Seřizovač a obsluha kovoobráběcích strojů jinde neuvedený	103	2 539	138,78	106,44	184,08	142,26
7224 Brusiči, leštiči a ostříči nástrojů	272	2 882	112,52	78,02	158,56	116,11
7231 Mechanici a opraváři motorových vozidel	651	6 750	130,06	92,71	178,67	134,59
72312 Automechanik osobních automobilů	169	2 390	157,92	102,70	185,37	149,72
7234 Mechanici a opraváři kolejových vozidel	174	5 270	135,47	102,98	172,22	137,42
7235 Mechanici a opraváři obráběcích, zeměd. strojů a prům. zařízení	814	14 448	138,35	92,88	195,41	142,99
72351 Mechanik, opravář průmyslových, výrobních strojů a zařízení	387	7 091	140,03	100,44	189,77	144,16
72359 Mechanik opravář a seřizovač prům. strojů a zařízení jinde neuv.	176	4 824	151,10	91,23	203,50	149,52
7239 Ostatní mechanici a opraváři strojů a zařízení bez elektro j.n.	522	6 841	130,32	84,94	178,39	132,26
72397 Kontrolor výroby strojírenské (dělník)	247	4 690	127,84	81,97	171,72	128,39
7241 Elektromech., opraváři a seřizovači různých typů elektr. zařízení	1 635	31 311	117,58	75,82	182,49	125,17

Výsledky ke dni 9.12.2010

Hodinový výdělek podle podskupin zaměstnání a zaměstnání KZAM-R

Podskupiny zaměstnání a zaměstnání KZAM-R (zveřejněna zaměstnání, která jsou ve své hlavní třídě zastoupena minimálně 1%)	Výběrový soubor		Medián Kč/hod	Diferenciace		Průměr Kč/hod
	počet org. jednotek	počet zaměst.		1. decil Kč/hod	9. decil Kč/hod	
72413 Elektromechanik strojů a zařízení	400	3 826	140,38	99,62	185,56	142,71
72415 Provozní elektromechanik	953	8 508	150,27	103,07	215,08	155,20
72418 Dělník v elektrotechnice	101	12 751	93,11	69,36	126,63	95,75
7242 Mechanici, opraváři a seřizovači elektr. částí aut, letadel, lodí	199	2 571	132,93	97,98	171,04	134,52
7243 Mechanici, seřizovači, opraváři elektronických zařízení	369	7 882	117,07	83,05	182,02	125,70
72438 Dělník v elektronice	32	2 940	92,18	72,50	118,03	95,36
7246 Montéři a opraváři silnoproudých elektrických vedení	211	3 505	160,25	100,82	201,12	154,59
7322 Dělníci při výrobě skla, skláři vč. brusičů a leštičů	34	2 955	106,43	76,81	150,74	110,78
7411 Zpracovatelé masa, ryb vč. uzenářů a konzervovačů masa a ryb	210	5 328	103,82	75,83	151,30	108,82
7412 Zpracovatelé pekárenských a cukrářských výrobků	221	4 127	81,00	60,72	110,25	84,20
7439 Ost. dělníci při výrobě textilu, oděvů a výrobků z kůží, kožešin	54	2 959	105,91	75,37	152,05	110,05
74398 Dělník textilní výroby jinde neuvedený	39	2 639	106,69	75,49	152,00	110,22
8111 Obsluha důlního zařízení a razicích štítů	60	2 845	168,84	119,03	219,02	170,78
8122 Obsluha zařízení ve slévárnictví (taviči, slévači)	101	4 053	119,10	82,57	173,04	123,37
8125 Obsluha zařízení na tváření kovů ve válcovnách	54	4 854	144,39	105,21	181,04	144,22
8139 Obsluha ostatních zařízení na výrobu skla a keramiky	71	3 418	136,02	98,67	172,54	136,45
8159 Obsluha ostatních zařízení při chemické výrobě jinde neuvedená	302	4 316	132,93	94,57	193,47	139,08
8161 Obsluha zařízení při výrobě a rozvodu elektřiny	145	2 957	175,86	113,28	235,09	175,36
8163 Obsluha zařízení při úpravě, čištění a rozvodu vody	383	5 311	125,60	93,93	165,36	128,65
8171 Obsluha automatických nebo poloautomatic. montážních linek	218	9 857	111,99	81,00	155,02	115,84
81711 Obsluha poloaut., automatické mont. linky ve strojírenské výr.	63	4 931	119,34	91,70	161,98	123,61
81714 Obsluha poloaut., automat. montážní linky v elektrotech. výrobě	27	2 909	104,51	75,13	136,64	105,02
8211 Obsluha automat. nebo poloaut. obráběcích strojů (kromě 722)	430	11 671	122,86	82,00	174,53	125,91
82119 Obsluha poloaut., automatického kovoobráběcího stroje jinde n.	199	5 345	117,19	75,14	154,77	117,67
8223 Obsluha strojů při konečné úpravě a nanášení ochran. povlaků	177	2 912	123,43	82,87	162,57	124,73
8231 Obsluha strojů na výrobu pryžových výrobků (např. obuvi)	61	7 541	130,80	88,46	175,42	131,66
8232 Obsluha strojů na výrobu plastových výrobků (vč. laminování)	151	9 183	106,87	72,99	149,31	110,21
82321 Plastikář - strojník lisování plastů	59	2 788	91,45	66,27	148,00	99,45
82329 Obsluha strojů na výrobu plastových výrobků jinde neuvedená	79	4 831	110,23	77,05	149,65	112,95
8274 Obsluha strojů na zpracování mouky, výrobu pečiva, čokolády	57	4 500	99,92	67,80	141,95	103,03
8281 Montážní dělníci montující mechanická zařízení (stroje, vozidla)	242	27 905	113,99	73,90	157,66	115,49
82811 Montážní dělník mechanických zařízení	36	4 606	117,12	78,72	154,48	117,35
82816 Dělník montážní linky vozidel, stavebních, zemních strojů	17	7 036	133,65	85,72	168,62	129,12
82819 Montážní dělník jinde neuvedený	162	14 476	110,59	72,37	144,11	109,12
8282 Montážní dělníci montující elektrická zařízení	117	9 257	95,16	69,41	130,13	98,73
82829 Montážní dělník elektrického a energetického zařízení jinde n.	40	5 683	96,47	66,59	124,20	96,56
8283 Montážní dělníci montující elektronická zařízení	51	5 297	95,92	67,65	120,91	95,55
8284 Montážní dělníci montující výrobky z kovů, pryže a plastů	117	7 848	96,00	69,98	135,89	100,12
82849 Montážní dělník výrobků z kovů, plastů, pryže vč. jejich kombinací jinde	94	6 651	96,88	70,00	135,26	100,62
8287 Montážní dělníci montující výrobky z kombinovaných materiálů	58	3 130	88,95	52,96	136,12	92,33
82879 Montážní dělník výrobků z kombinovaných materiálů jinde neuv.	51	2 797	91,17	50,54	138,44	93,36
8290 Obsluha jiných stacionárních zařízení a ostatní montážní dělníci	214	5 060	112,10	76,56	174,13	119,12
8311 Strojvedoucí	195	8 311	191,42	146,69	206,73	186,16
83112 Strojvedoucí lokomotivy, vlaku	115	6 901	192,50	170,48	206,29	189,27
8313 Dělníci zabezpečující sestavování vlaků (brzdaři, výhybkáři)	206	7 185	143,75	120,78	159,76	142,25

Výsledky ke dni 9.12.2010

Hodinový výdělek podle podskupin zaměstnání a zaměstnání KZAM-R

Podskupiny zaměstnání a zaměstnání KZAM-R (zveřejněna zaměstnání, která jsou ve své hlavní třídě zastoupena minimálně 1%)	Výběrový soubor		Medián Kč/hod	Diferenciace		Průměr Kč/hod
	počet org. jednotek	počet zaměst.		1. decil Kč/hod	9. decil Kč/hod	
8321 Řidiči osobních a malých dodávkových automobilů, taxikáři	791	3 291	115,75	82,76	173,68	124,28
8323 Řidiči autobusů, trolejbusů a tramvají	109	15 978	122,35	92,80	169,05	127,01
83231 Řidič autobusu v městské hromadné dopravě	34	5 453	143,35	109,29	173,87	143,66
83232 Řidič autobusu v silniční dopravě osob	70	5 970	100,35	86,93	126,75	103,93
8324 Řidiči nákladních automobilů a tahačů	1 455	20 833	110,71	70,23	157,18	113,59
83242 Řidič nákladního automobilu v zahraniční dopravě (TIR)	57	3 238	83,24	56,82	111,64	85,45
83243 Řidič nákladního automobilu	1 230	14 013	115,18	79,73	157,98	117,80
8326 Řidiči speciálních vozidel	237	2 806	127,01	94,81	170,26	130,33
8332 Obsluha zemních a příbuzných strojů	476	5 208	139,13	105,81	180,64	142,39
8333 Obsluha jeřábů, zdvihacích a podobných manipulačních zařízení	371	4 558	111,58	76,61	161,03	115,42
8334 Obsluha vysokozdvizných a ostatních motorových vozíků	1 125	14 666	117,11	86,56	156,29	120,28
83341 Řidič vysokozdvizných vozíků	741	9 064	117,25	86,81	153,86	119,96
83349 Řidič motorových vozíků jinde neuvedený	392	4 854	118,48	86,38	164,54	122,09
9132 Pomocníci a uklízeči v kancelářích, hotelích, nemocnicích ap.	2 306	18 860	63,71	50,00	91,11	68,31
91321 Pomocník, uklízeč v kancelářích	874	3 237	64,44	49,63	93,68	68,99
91323 Uklízeč výrobních prostor, skladů, svačinka	650	2 706	66,73	51,30	93,44	71,00
91324 Pomocník, uklízeč ve zdravotnickém zařízení	114	2 975	59,84	50,60	74,79	61,86
91325 Pomocník, uklízeč v hotelu, v restauraci, pokojská	195	1 911	69,72	54,28	93,27	73,01
91327 Pomocník, uklízeč ve službách	332	3 129	59,77	48,92	90,04	66,03
91329 Pomocník, uklízeč jinde neuvedený	411	2 967	64,45	49,49	94,73	69,92
9141 Domovníci, správci domu	350	855	91,17	57,03	145,71	98,79
9152 Vrátní, hlídači, uváděči a šatnářky	708	5 965	63,53	52,75	93,62	69,27
91521 Vrátný	509	4 023	65,78	53,00	98,22	71,34
91522 Hlídač	222	1 607	61,15	52,91	82,98	65,48
9161 Sběrači odpadků, popeláři	57	1 414	89,67	59,73	126,46	93,23
91613 Popelář	35	856	109,39	74,99	133,87	106,37
9162 Metaři, čistíči záchodků, žump, kanálů a podobných zařízení	85	915	109,55	65,27	146,52	107,26
9311 Pomocní a nekvalif. dělníci v dolech a lomech a v příb. oborech	19	1 108	121,60	93,14	160,49	124,38
9312 Pomocní a nekvalif. dělníci na stavbách a údržbě silnic, přehrad	137	1 133	117,46	83,77	161,73	121,20
9321 Pomocní a nekvalifikovaní montážní a manipulační dělníci	888	20 618	89,56	56,18	132,96	93,12
93211 Manipulační dělník v průmyslu (ve výrobě)	570	8 119	94,05	56,30	134,81	96,22
93212 Pomocný dělník v průmyslu (ve výrobě)	337	8 622	89,69	58,02	131,20	93,00
93213 Pomocný montážní dělník	71	1 258	91,10	53,88	146,44	98,37
93219 Nekvalifikovaný montáž. a manipul. pracovník v průmyslu j.n.	82	2 312	76,09	51,70	107,55	77,27
9322 Ruční baliči a pytlavači	168	2 267	91,73	66,16	133,49	95,28
93221 Balič ruční	148	2 069	90,11	66,02	128,14	93,73
9323 Dělníci nádvorní skupiny (pomocní montéři)	239	2 519	85,83	57,04	122,19	89,08
93239 Nekvalifikovaný pracovník jinde neuvedený	94	1 999	86,30	56,99	123,99	89,93
9333 Vazači a nosiči břemen, přístavní dělníci (dokaři)	192	1 366	97,69	66,54	125,77	97,80
9339 Pomocní a nekvalif. pracovníci v dopravě, ve skladech, v telek.	1 279	15 229	97,96	70,50	135,71	101,07
93391 Pomocný, manipulační dělník v dopravě	217	1 680	89,17	68,47	136,58	96,59
93393 Pomocný skladník	831	8 868	100,87	73,45	135,91	103,29
93397 Pomocný pracovník obchodního provozu	215	2 723	90,75	61,74	126,51	93,78
93399 Nekvalifikovaný pracovník v dopravě, skladech, telekomun. j. n.	165	1 454	99,55	73,01	147,98	105,29

3. čtvrtletí 2010

ISPV - podnikatelská sféra

PS-V6

Výsledky ke dni 9.12.2010

Hodinový výdělek podle kategorií zaměstnání

Kategorie zaměstnání	Struktura zaměst.	Medián	Diferenciace		Průměr
			1. decil	9. decil	
	%	Kč/hod	Kč/hod	Kč/hod	Kč/hod
D Manuální pracovníci	54,2	103,63	62,03	162,12	109,37
T Nemanuální pracovníci	45,8	152,47	90,05	311,40	192,72
Relace D/T (%)		68,0	68,9	52,1	56,7
C E L K E M Č R - podnikatelská sféra	100	121,17	69,86	230,77	147,55

manuální pracovníci - zaměstnanci s převážně manuálním charakterem práce (hlavní třída KZAM-R 6-9 a vybraná zaměstnání hl. třídy 5)

nemanuální pracovníci - zaměstnanci s převážně nemanuálním charakterem práce (hlavní třída KZAM-R 1-4 a vybraná zaměstnání hl. třídy 5)

3. čtvrtletí 2010

ISPV - podnikatelská sféra

PS-V7

Výsledky ke dni 9.12.2010

Hodinový výdělek podle sekcí ekonomických činností CZ-NACE

Sekce CZ-NACE	Struktura zaměst.	Medián	Diferenciace		Průměr	
			1. decil	9. decil		
	%	Kč/hod	Kč/hod	Kč/hod	Kč/hod	
CZ-NACE						
A Zemědělství, lesnictví a rybářství	01-03	3,6	100,43	67,78	157,97	109,81
B Těžba a dobývání	05-09	1,7	155,76	95,08	238,31	170,69
C Zpracovatelský průmysl	10-33	37,6	118,64	73,80	204,75	137,93
D Výroba a rozvod elektřiny, plynu, tepla	35	1,0	186,00	93,31	325,84	217,06
E Zásobování vodou, činnosti související s odpady	36-39	1,6	119,23	76,18	193,79	134,81
F Stavebnictví	41-43	7,8	121,12	79,93	210,72	141,96
G Obchod, opravy motorových vozidel	45-47	13,9	108,65	64,14	231,81	140,40
H Doprava a skladování	49-53	7,8	130,91	87,48	204,09	152,01
I Ubytování, stravování a pohostinství	55-56	2,4	78,61	50,18	153,31	96,23
J Informační a komunikační činnosti	58-63	3,9	190,50	106,12	401,15	237,00
K Peněžnictví a pojišťovnictví	64-66	2,7	186,81	104,91	440,62	253,18
L Činnosti v oblasti nemovitostí	68	0,8	115,34	62,89	206,30	130,87
M Profesní, vědecké a technické činnosti	69-75	3,6	167,98	94,00	321,86	208,89
N Administrativní a podpůrné činnosti	77-82	4,1	79,43	51,25	162,02	98,62
O Veřejná správa, obrana, sociální zabezpečení	84	0,3	152,59	112,03	281,25	185,40
P Vzdělávání	85	2,3	136,93	82,84	262,50	164,44
Q Zdravotní a sociální péče	86-88	4,0	121,35	70,57	217,45	139,20
R Kulturní, zábavní a rekreační činnosti	90-93	0,6	111,34	56,82	188,47	121,50
S Ostatní činnosti	94-96	0,2	96,33	56,95	182,34	117,78
C E L K E M Č R - podnikatelská sféra	100	121,17	69,86	230,77	147,55	

3. čtvrtletí 2010**ISPV - podnikatelská sféra**

PS-V8

Výsledky ke dni 9.12.2010

**Hodinový výdělek
podle pohlaví**

Pohlaví		Struktura zaměst. %	Medián Kč/hod	Diferenciace		Průměr Kč/hod
				1. decil Kč/hod	9. decil Kč/hod	
M	Muž	59,8	132,11	80,16	254,50	163,69
Ž	Žena	40,2	105,04	62,67	193,83	123,50
Relace Ž/M (%)			79,5	78,2	76,2	75,5
C E L K E M Č R - podnikatelská sféra		100	121,17	69,86	230,77	147,55

3. čtvrtletí 2010**ISPV - podnikatelská sféra**

PS-V9

Výsledky ke dni 9.12.2010

**Hodinový výdělek
podle krajů**

Kraj NUTS 3		Struktura zaměst. %	Medián Kč/hod	Diferenciace		Průměr Kč/hod
				1. decil Kč/hod	9. decil Kč/hod	
CZ010	Hlavní město Praha	18,5	154,82	79,50	340,91	201,72
CZ020	Středočeský	9,9	126,59	74,75	224,40	148,58
CZ031	Jihočeský	5,9	109,13	67,64	196,37	127,25
CZ032	Plzeňský	5,5	119,73	72,26	210,62	138,44
CZ041	Karlovarský	2,5	104,60	64,90	191,99	123,33
CZ042	Ústecký	6,6	119,11	69,70	212,66	138,94
CZ051	Liberecký	3,6	119,63	71,77	205,89	136,60
CZ052	Královéhradecký	4,8	112,04	69,46	192,30	129,17
CZ053	Pardubický	4,9	110,07	67,27	190,49	127,25
CZ063	Vysočina	4,7	110,61	68,00	188,33	127,54
CZ064	Jihomoravský	10,5	117,57	70,30	227,54	143,25
CZ071	Olomoucký	5,8	115,09	69,98	194,60	130,64
CZ072	Zlínský	5,7	112,25	69,38	184,60	126,44
CZ080	Moravskoslezský	11,1	120,13	67,28	208,60	136,17

Výsledky ke dni 9.12.2010

Dynamika mediánu hodinového výtěžku podle hlavních tříd zaměstnání KZAM-R

Hlavní třída zaměstnání KZAM-R	Meziroční index				Průměrný index ¹⁾
	III.Q.2007/ III.Q.2006	III.Q.2008/ III.Q.2007	III.Q.2009/ III.Q.2008	III.Q.2010/ III.Q.2009	
	%	%	%	%	
1 Zákodárci, vedoucí a řídicí pracovníci	105,1	105,8	98,1	103,5	103,1
2 Vědečtí a odborní duševní pracovníci	106,3	104,4	102,7	102,0	103,8
3 Techničtí, zdravotničtí a pedagogičtí pracovníci	107,5	104,0	101,7	101,8	103,7
4 Nižší administrativní pracovníci	106,8	108,6	101,6	101,2	104,5
5 Provozní pracovníci ve službách a obchodu	108,4	103,4	102,2	100,9	103,7
6 Dělníci v zemědělství, lesnictví a rybářství	111,0	112,2	99,7	103,3	106,4
7 Řemeslníci, výrobci a zpracovatelé	108,5	107,6	100,8	101,9	104,6
8 Obsluha strojů a zařízení	107,1	105,3	102,7	101,8	104,2
9 Pomocní a nekvalifikovaní pracovníci	105,2	104,8	102,3	101,6	103,4
C E L K E M Č R - podnikatelská sféra	107,9	105,7	102,8	101,8	104,5

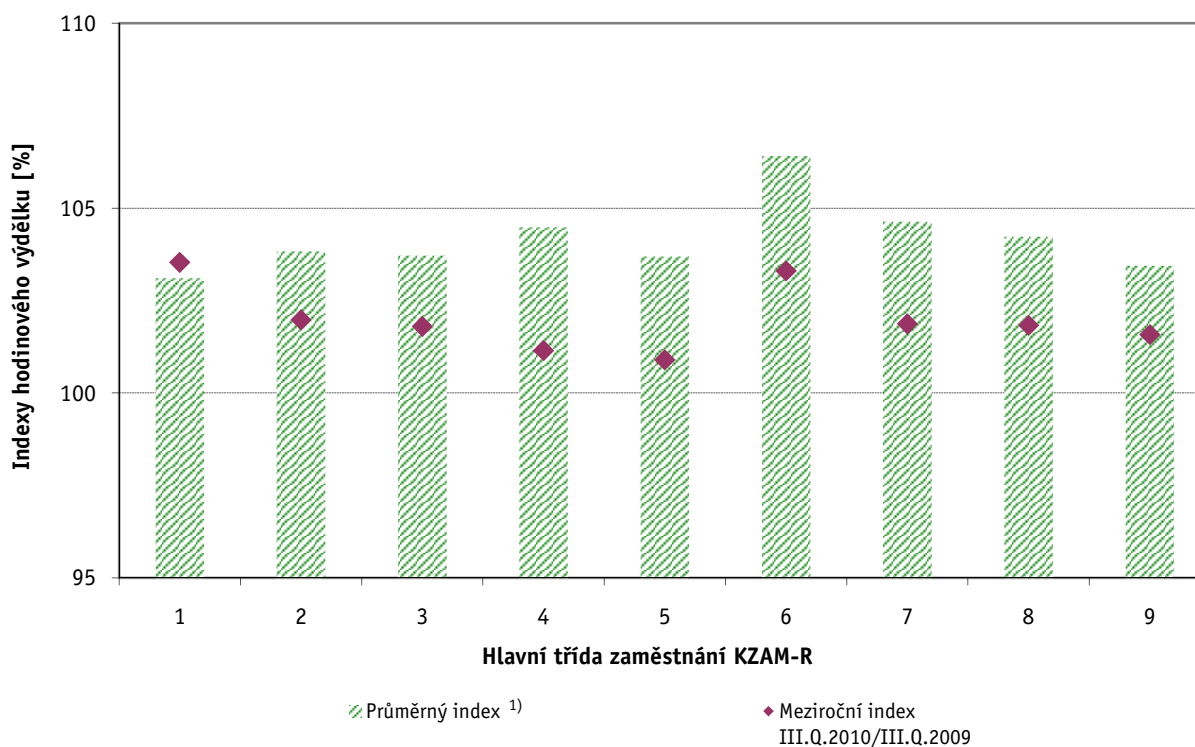

Vysvětlivky:

1) Průměrný index byl vypočten jako geometrický průměr indexů za období III.Q.2006 až III.Q.2010

Výsledky ke dni 9.12.2010

Dynamika mediánu hodinového výtěžku podle vzdělání

Vzdělání	KKOV	Meziroční index				Průměrný index ¹⁾
		III.Q.2007/ III.Q.2006	III.Q.2008/ III.Q.2007	III.Q.2009/ III.Q.2008	III.Q.2010/ III.Q.2009	
		%	%	%	%	
Základní a nedokončené	A-C	108,9	105,8	101,8	102,6	104,7
Střední bez maturity	D,E,H,J	108,2	106,3	100,8	101,7	104,2
Střední s maturitou	K-M	106,8	105,2	101,6	100,9	103,6
Vyšší odborné a bakalářské	N,R	107,6	103,4	103,8	99,6	103,6
Vysokoškolské	T,V	106,2	102,5	101,1	101,2	102,7
C E L K E M Č R - podnikatelská sféra		107,9	105,7	102,8	101,8	104,5

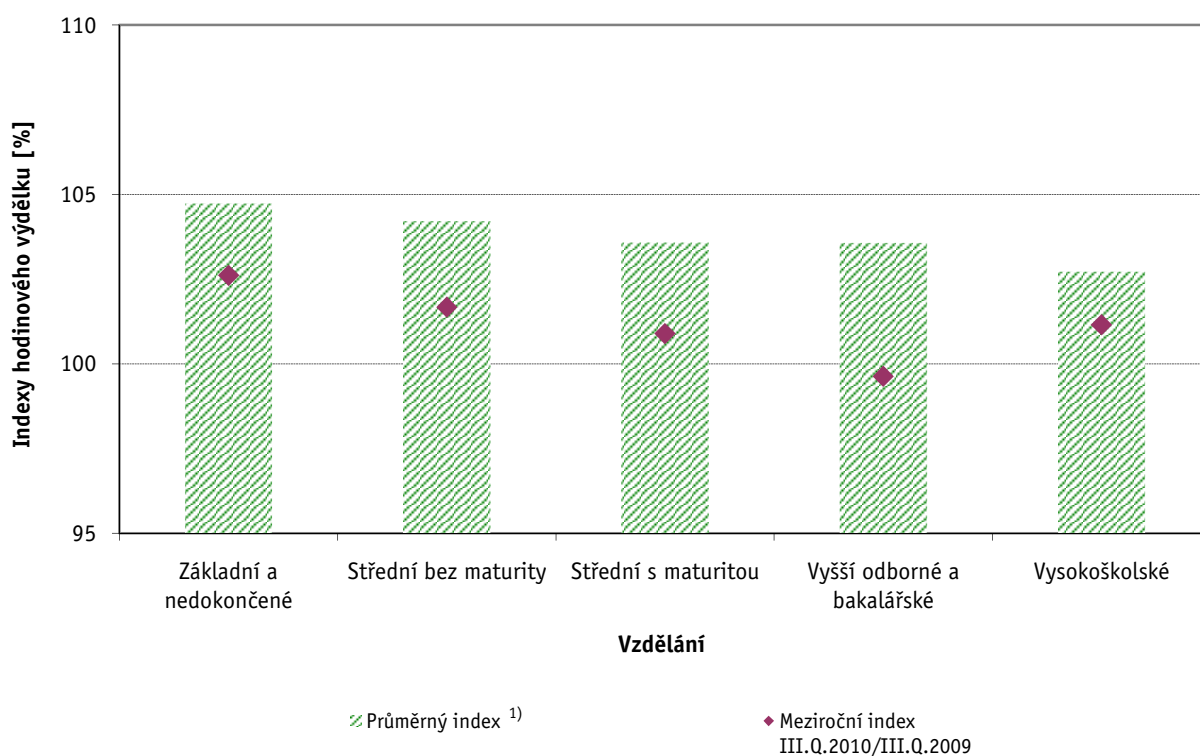

Vysvětlivky:

1) Průměrný index byl vypočten jako geometrický průměr indexů za období III.Q.2006 až III.Q.2010

Výsledky ke dni 9.12.2010

Dynamika mediánu hodinového výtěžku podle věkových kategorií

Věková kategorie	Meziroční index				Průměrný index ¹⁾
	III.Q.2007/ III.Q.2006	III.Q.2008/ III.Q.2007	III.Q.2009/ III.Q.2008	III.Q.2010/ III.Q.2009	
	%	%	%	%	
do 20 let	114,0	104,5	101,9	101,2	105,3
20 - 29 let	108,6	105,7	102,1	100,4	104,1
30 - 39 let	108,1	106,3	102,1	102,3	104,7
40 - 49 let	107,7	105,1	102,7	101,6	104,2
50 - 59 let	107,0	106,1	102,1	102,2	104,3
60 a více let	107,6	106,9	103,6	104,1	105,5
C E L K E M Č R - podnikatelská sféra	107,9	105,7	102,8	101,8	104,5

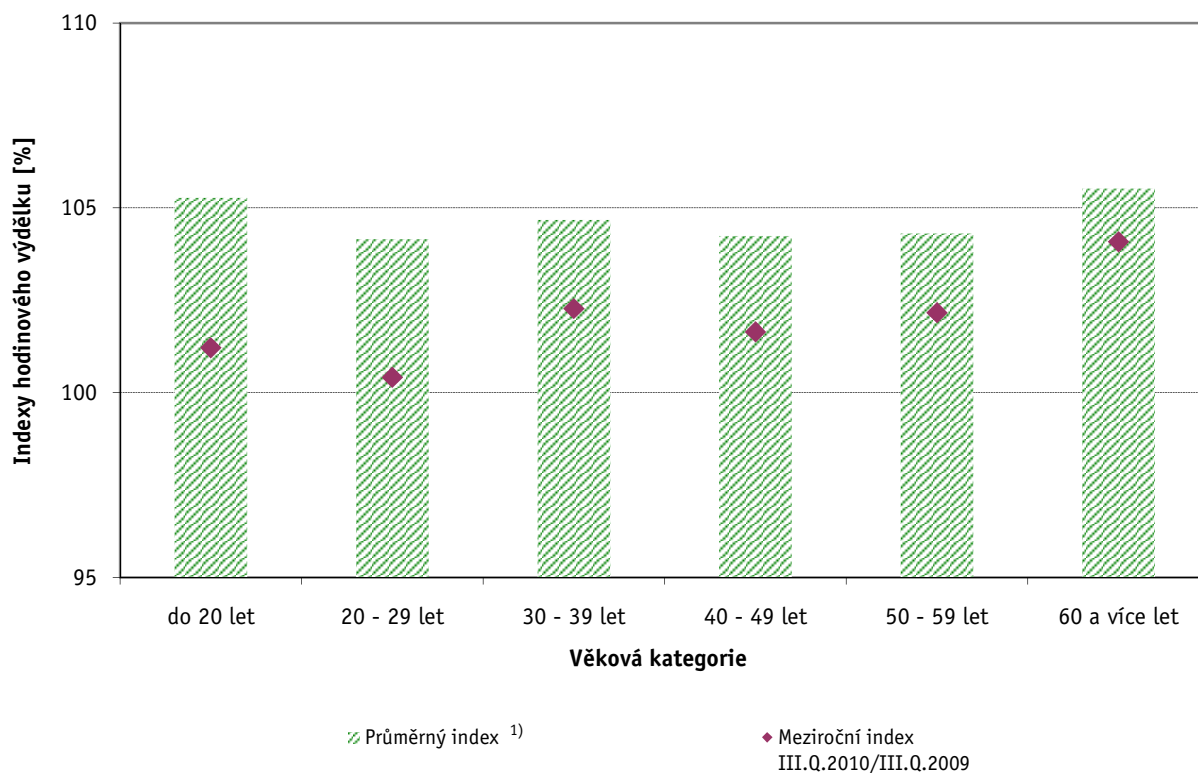

Vysvětlivky:

1) Průměrný index byl vypočten jako geometrický průměr indexů za období III.Q.2006 až III.Q.2010

Hrubá měsíční mzda a její složky, diferenciacce, placená doba v podnikatelské sféře České republiky

Medián hrubé měsíční mzdy 21 675 Kč/měs

Diferenciace

1. decil - 10 % hrubých měsíčních mezd menších než	12 402 Kč/měs
1. kvartil - 25 % hrubých měsíčních mezd menších než	16 340 Kč/měs
Medián - 50 % hrubých měsíčních mezd menších než	21 675 Kč/měs
3. kvartil - 25 % hrubých měsíčních mezd větších než	29 333 Kč/měs
9. decil - 10 % hrubých měsíčních mezd větších než	41 452 Kč/měs

Průměr hrubé měsíční mzdy 26 518 Kč/měs

Vybrané složky hrubé měsíční mzdy

prémie a odměny	15,3 %
příplatky za přesčas	0,6 %
příplatky ostatní	3,8 %
náhrady	9,8 %
odměny za pohotovost	0,2 %

Průměrná placená doba 173,0 hod/měs

Výsledky ke dni 9.12.2010

Hrubá měsíční mzda a její složky, diference, placená doba
podle hlavních tříd zaměstnání KZAM-R

Hlavní třída zaměstnání KZAM-R	Struktura zaměstnanců	Medián
	%	Kč/měs
1 Zákodárci, vedoucí a řídící pracovníci	7,2	38 735
2 Vědečtí a odborní duševní pracovníci	10,3	34 994
3 Techničtí, zdravotničtí, pedagogičtí pracovníci a pracovníci v příbuzných oborech	20,6	25 952
4 Nižší administrativní pracovníci (úředníci)	8,0	19 394
5 Provozní pracovníci ve službách a obchodě	7,8	13 705
6 Kvalifikovaní dělníci v zemědělství, lesnictví a v příbuzných oborech	1,1	16 721
7 Řemeslníci a kvalifikovaní výrobci, zpracovatelé, opraváři	19,1	20 404
8 Obsluha strojů a zařízení	19,5	20 166
9 Pomocní a nekvalifikovaní pracovníci	6,3	13 484
C E L K E M Č R - podnikatelská sféra	100	21 675

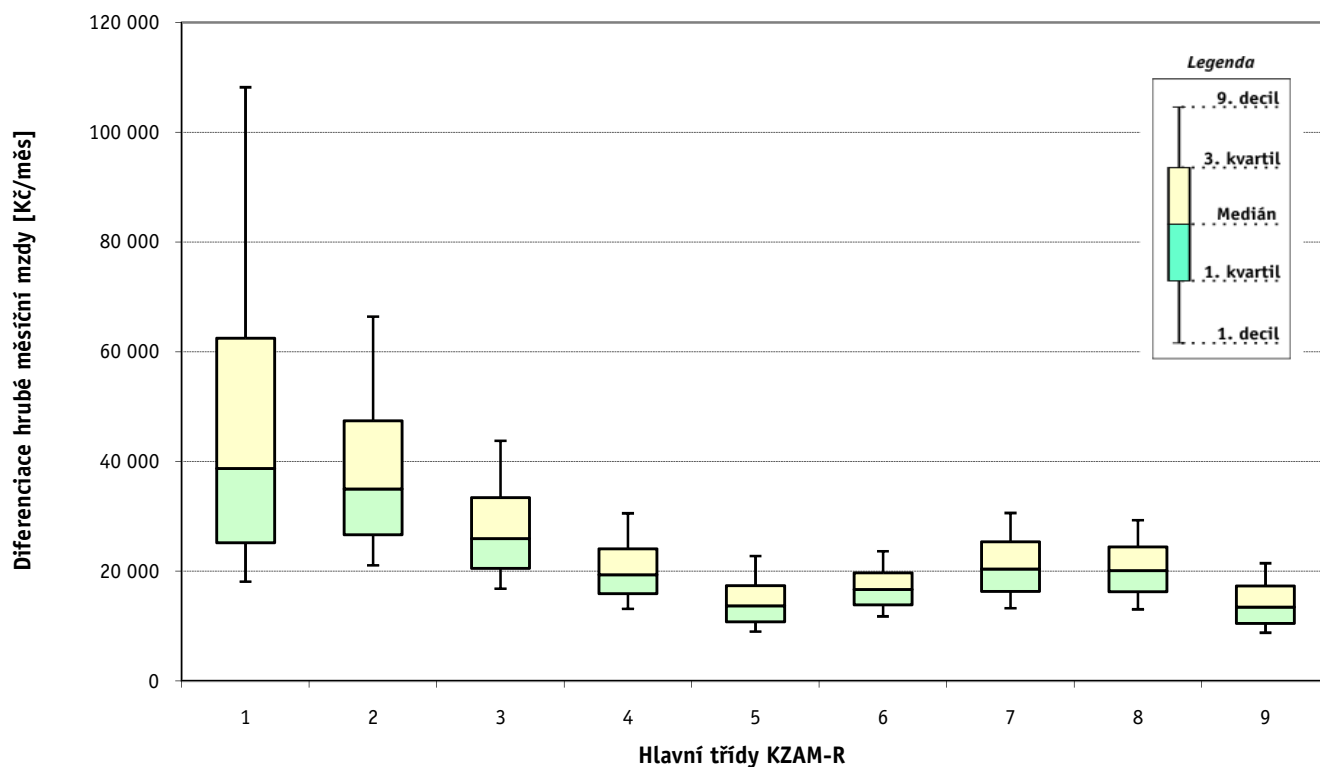

Hrubá měsíční mzda a její složky, diference, placená doba podle hlavních tříd zaměstnání KZAM-R

Diference				Průměr	Vybrané složky hrubé měsíční mzdy					Placená doba
1. decil	1. kvartil	3. kvartil	9. decil		prémie a odměny	příplatky za přesčas	příplatky ostatní	náhrady	odměny za pohotovost	
Kč/měs	Kč/měs	Kč/měs	Kč/měs	Kč/měs	%	%	%	%	%	hod/měs
18 141	25 217	62 500	108 195	56 952	20,0	0,1	1,4	9,2	0,1	171,5
21 102	26 641	47 437	66 404	41 275	14,4	0,2	2,3	10,2	0,4	172,1
16 856	20 544	33 463	43 780	29 251	14,3	0,4	3,3	9,5	0,2	171,4
13 157	15 914	24 124	30 576	21 092	12,6	0,3	3,2	9,6	0,0	170,6
9 019	10 833	17 388	22 785	15 051	11,2	0,4	6,2	9,0	0,1	172,1
11 792	13 891	19 721	23 652	17 443	14,4	1,3	5,7	9,7	0,1	181,3
13 278	16 326	25 405	30 628	21 420	15,7	1,2	4,7	10,6	0,4	174,5
13 087	16 279	24 473	29 331	20 808	15,5	1,4	6,9	10,0	0,2	175,0
8 821	10 525	17 337	21 471	14 474	12,8	0,7	4,9	9,8	0,1	172,7
12 402	16 340	29 333	41 452	26 518	15,3	0,6	3,8	9,8	0,2	173,0

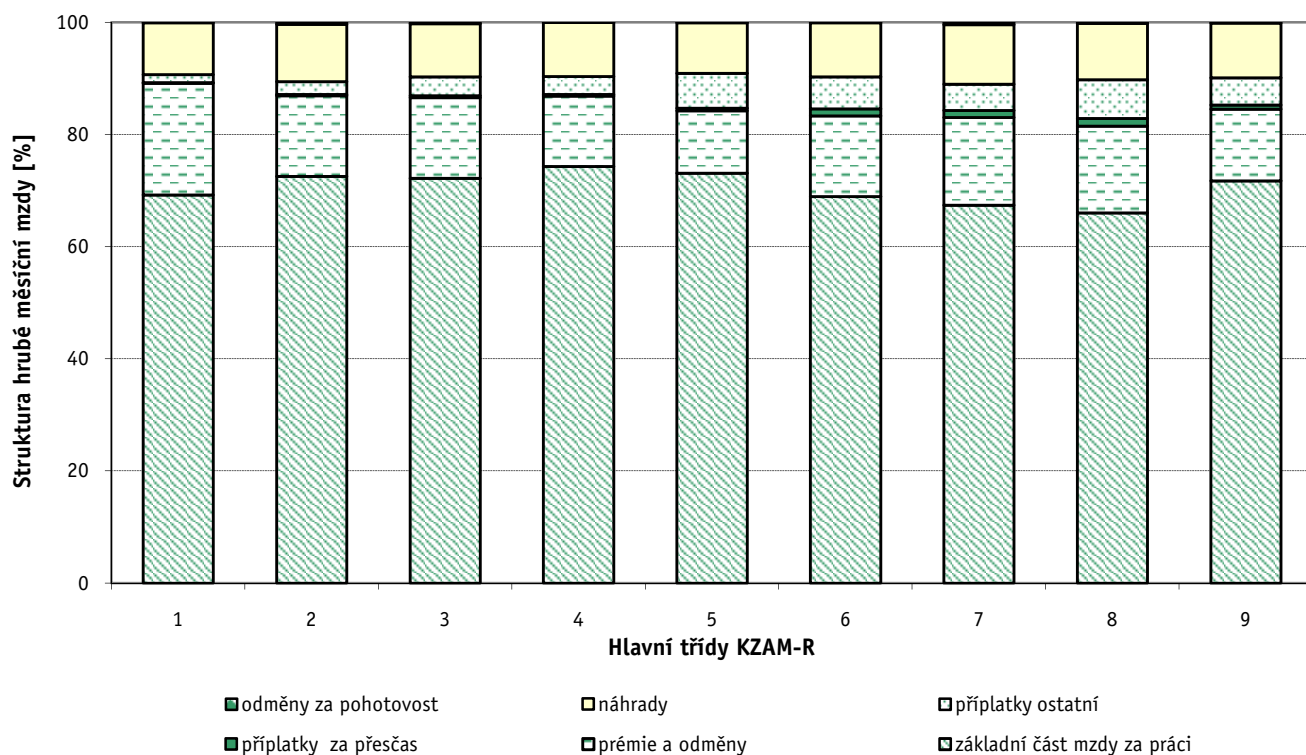

Výsledky ke dni 9.12.2010

Hrubá měsíční mzda a její složky, diference, placená doba podle podskupin zaměstnání a zaměstnání KZAM-R

Podskupiny zaměstnání a zaměstnání KZAM-R (zveřejněna zaměstnání, která jsou ve své hlavní třídě zastoupena minimálně 1%)	Počet zaměstnanců přepočtený podle placených měsíců	Medián
		Kč/měs
1210 Ředitelé a prezidenti velkých organizací, podniků	3 038	111 457
12105 Vedoucí velké zpracovatelské (průmyslové, výrobní) organizace	893	129 210
1221 Vedoucí pracovníci v zemědělství, lesnictví, rybářství a myslivosti	832	36 642
1222 Vedoucí pracovníci v průmyslu (ve výrobě)	9 569	54 646
12221 Výrobní, technický náměstek výrobní organizace	1 417	71 730
12223 Vedoucí výrobního (provozního) útvaru v energetice	824	61 329
12224 Vedoucí výrobního (provozního) útvaru ve strojírenství	2 271	54 132
12229 Vedoucí pracovník výrobního útvaru v průmyslu jinde neuvedený	3 032	52 725
1223 Vedoucí pracovníci ve stavebnictví a zeměměřičství	2 136	55 591
1224 Vedoucí pracovníci ve velkoobchodě a v maloobchodě	11 365	24 361
12241 Vedoucí provozní jednotky obchodu	4 244	22 549
12242 Vedoucí oddělení, sektoru obchodního domu	851	23 202
12244 Vedoucí provozu v maloobchodě	2 169	21 847
12246 Vedoucí obchodního odboru (útvary)	866	58 336
12249 Vedoucí pracovník ve velkoobchodě, maloobchodě jinde neuvedený	2 941	26 143
1226 Vedoucí pracovníci v dopravě, skladování, telekomunik. a na poštovních úřadech	5 584	30 294
12266 Vedoucí provozního útvaru poštovního úřadu, telekomunikací	3 143	24 745
12267 Vedoucí provozního útvaru dopravní organizace	1 366	42 937
1227 Vedoucí pracovníci v organizacích zaměřených na poskytování obchodních služeb	4 128	76 570
12271 Vedoucí provozu v peněžnictví, v pojišťovnictví	1 842	75 901
12273 Vedoucí provozního útvaru banky, spořitelny, pojišťovny	1 135	84 467
1229 Vedoucí pracovníků dílčích celků jinde neuvedených (kulturních, zdravotn., školských)	2 630	45 396
12299 Vedoucí pracovník dílčího celku jinde neuvedený	2 074	42 786
1231 Vedoucí pracovníci finančních a hospodářských (správních) útvarů	5 228	60 475
12311 Ekonomický náměstek (ekonomický ředitel)	1 266	89 122
12319 Vedoucí pracovník finančního, hospodářského útvaru jinde neuvedený	884	61 093
1232 Vedoucí pracovníci personálních útvarů a útvarů průmyslových vztahů	1 510	60 958
1233 Vedoucí pracovníci odbytových útvarů (včetně průzkumu trhu)	4 841	62 605
12331 Obchodní náměstek (obchodní ředitel)	1 286	87 163
12334 Vedoucí útvaru odbytu (prodeje)	1 797	59 902
1234 Vedoucí pracovníci reklamních útvarů a útvarů pro styk s veřejností	837	51 333
1235 Vedoucí pracovníci zásobovacích útvarů	1 896	46 379
12351 Vedoucí útvaru zásobování, nákupu	1 238	51 756
1236 Vedoucí pracovníci výpočetních útvarů	1 535	64 306
1237 Vedoucí pracovníci výzkumných a vývojových útvarů	1 964	53 775
1239 Vedoucí pracovníci ostatních útvarů jinde neuvedených	4 049	47 778
12391 Vedoucí sekretariátu ředitele velké organizace (asistent ředitele)	774	31 808
12399 Vedoucí pracovník velkého univerzálního útvaru jinde neuvedený	1 963	52 755
1312 Vedoucí, ředitelé v průmyslu (ve výrobě)	1 987	39 703
13122 Vedoucí samostatného výrobního provozu	1 111	41 023
1313 Vedoucí, ředitelé ve stavebnictví a zeměměřičství	873	52 105
1314 Vedoucí, ředitelé ve velkoobchodu a maloobchodu	7 535	21 496

**Hrubá měsíční mzda a její složky, diferenciacie, placená doba
podle podskupin zaměstnání a zaměstnání KZAM-R**

Diferenciacie				Průměr	Vybrané složky hrubé měsíční mzdy					Placená doba
					1. decil	1. kvartil	3. kvartil	9. decil	prémie a odměny	
Kč/měs	Kč/měs	Kč/měs	Kč/měs	Kč/měs	%	%	%	%	%	hod/měs
36 008	63 374	208 382	384 077	174 635	27,6	0,0	1,1	9,4	0,0	169,9
45 028	72 404	221 642	349 473	178 096	23,7	0,0	1,2	9,4	0,0	167,9
21 221	27 841	48 624	65 913	43 352	21,3	0,1	0,5	9,2	1,0	169,3
30 497	40 019	80 253	124 218	70 984	19,0	0,2	1,4	9,4	0,2	168,2
34 501	48 811	111 277	158 219	91 720	21,3	0,1	1,0	9,7	0,1	168,2
32 801	44 666	85 757	122 151	73 470	21,6	0,1	0,7	10,2	1,3	163,8
29 927	38 434	81 534	145 090	75 522	19,4	0,2	1,3	8,5	0,0	169,0
31 406	42 120	72 689	106 210	65 218	16,9	0,1	1,7	9,3	0,0	168,5
30 307	40 028	85 896	128 654	77 048	29,4	0,1	0,8	8,9	0,0	173,9
15 665	19 613	35 714	58 421	33 522	13,7	0,2	3,1	9,7	0,1	173,7
15 864	18 917	28 587	40 777	27 406	10,3	0,2	3,9	10,3	0,2	173,8
15 866	19 612	27 751	36 746	25 834	4,9	0,1	4,1	10,7	0,0	171,6
13 112	16 491	31 160	49 948	28 135	16,1	0,5	3,4	9,5	0,0	174,6
31 419	40 447	82 340	114 081	69 001	19,2	0,0	2,1	9,3	0,0	171,6
18 291	21 405	39 358	55 311	35 436	12,7	0,2	2,5	9,3	0,0	174,1
22 305	24 146	49 743	79 422	44 943	14,8	0,1	1,9	10,3	0,5	164,0
21 605	23 100	28 892	58 897	33 969	13,2	0,2	2,2	10,1	0,2	162,3
30 561	34 929	59 510	87 423	54 027	13,9	0,0	1,9	11,3	0,8	164,4
37 048	49 730	128 605	219 073	111 302	26,2	0,0	1,7	10,2	0,0	172,3
41 395	50 633	122 044	205 780	109 175	29,4	0,0	0,4	9,8	0,1	173,2
45 001	56 369	155 903	239 785	126 278	27,6	0,0	2,5	10,3	0,0	172,0
25 178	32 377	68 296	96 697	58 160	16,6	0,3	3,7	10,0	0,3	172,2
24 745	31 322	65 013	94 362	57 100	17,2	0,1	2,3	9,8	0,1	171,6
30 028	40 005	100 839	171 491	88 351	22,3	0,0	1,5	9,7	0,1	169,5
35 066	54 616	149 786	249 921	124 372	24,9	0,0	1,1	9,5	0,0	169,6
30 911	40 336	96 329	155 744	88 405	24,7	0,1	1,3	9,6	0,3	169,4
29 249	40 489	97 976	164 326	83 904	19,1	0,0	1,1	10,3	0,1	169,6
30 384	43 000	99 747	157 952	86 508	23,3	0,0	1,2	9,4	0,0	168,7
36 044	53 056	139 846	248 373	121 909	24,8	0,0	1,4	9,3	0,0	170,2
31 725	43 256	85 455	122 657	72 870	25,0	0,0	1,1	9,5	0,0	167,4
21 091	34 000	87 313	149 920	73 393	21,1	0,1	1,1	9,2	0,1	169,3
24 910	32 329	72 829	110 941	60 145	17,0	0,1	1,2	9,8	0,0	169,7
27 829	36 885	80 741	118 078	65 969	17,3	0,1	1,2	9,8	0,0	169,2
36 255	45 655	104 399	157 260	85 232	17,7	0,1	1,1	9,9	0,5	169,6
31 669	38 807	79 371	120 640	69 111	17,6	0,1	0,9	9,8	0,2	167,7
24 985	32 830	71 501	105 889	61 912	18,9	0,1	1,4	10,0	0,1	169,4
19 409	24 513	43 899	63 454	41 065	15,2	0,1	1,2	9,8	0,0	170,1
27 622	36 450	76 158	106 580	65 951	21,0	0,1	1,2	10,3	0,2	167,0
22 205	29 482	56 159	85 497	50 417	18,4	0,3	2,3	9,0	0,1	171,6
25 160	30 871	60 704	87 841	53 894	19,6	0,3	2,4	8,9	0,1	172,0
27 510	39 423	77 140	120 060	73 371	34,1	0,1	0,5	8,5	0,2	173,1
12 955	15 783	32 487	49 873	28 947	16,9	0,3	3,9	9,7	0,0	173,0

Výsledky ke dni 9.12.2010

Hrubá měsíční mzda a její složky, diference, placená doba podle podskupin zaměstnání a zaměstnání KZAM-R

Podskupiny zaměstnání a zaměstnání KZAM-R (zveřejněna zaměstnání, která jsou ve své hlavní třídě zastoupena minimálně 1%)	Počet zaměstnanců přepočtený podle placených měsíců	Medián
		Kč/měs
13142 Vedoucí maloobchodní prodejny	5 968	19 581
13148 Vedoucí pracovník - obchodník	1 094	35 316
1316 Vedoucí, ředitelé v dopravě, skladování, telekomunikacích a na poštovních úřadech	1 374	35 615
1317 Vedoucí, ředitelé v podnicích poskytujících obchodní služby	1 463	59 102
13174 Vedoucí malé pobočky banky, pojišťovny, spořitelny	1 067	59 836
2119 Ostatní vědci a odborníci v příbuzných oborech jinde neuvedení	1 627	33 001
21191 Vědecký (výzkumný a vývojový) pracovník v oborech technických jinde neuvedený	1 621	33 084
2131 Projektanti a analytici výpočetních systémů	2 997	50 830
2132 Programátoři	7 911	42 191
21321 Programátor specialista v oboru výpočetní techniky	3 739	44 364
21323 Programátor informačních systémů	1 778	42 355
2139 Ostatní odborníci zabývající se výpočetní technikou jinde neuvedení	7 233	43 952
21392 Inženýr správce integrovaných, informačních systémů, sítí	2 038	47 670
21399 Odborník zabývající se výpočetní technikou jinde neuvedený	1 675	41 767
2142 Projektanti staveb a areálů, stavební inženýři	4 376	37 477
2143 Projektanti elektrotechnických zařízení, elektroinženýři	4 368	39 065
21432 Inženýr projektant, konstruktér elektrotechnických zařízení, systémů	1 491	34 577
2144 Projektanti elektronických systémů a telekomunikačních sítí, inženýři - elektronici	2 280	45 037
2145 Projektanti a konstruktéři strojních zařízení, strojní inženýři	6 901	34 717
21452 Inženýr projektant, konstruktér průmyslových zařízení, strojů, motorů, pohonů	2 846	32 552
2149 Ostatní architekti, projektanti, konstruktéři a techničtí inženýři (tvůrčí pracovníci)	4 961	37 662
21499 Inženýr jinde neuvedený	2 158	37 250
2211 Bakteriologové, biologové, ekologové, zoologové a odborníci v příbuzných oborech	1 807	28 866
2221 Lékaři, ordináři (kromě zubních lékařů)	6 688	42 501
22217 Lékař se specializací v oboru jinde neuvedeném	3 527	44 710
22219 Lékař jinde neuvedený	2 224	37 999
2311 Vědeckopedagogičtí pracovníci	14 985	32 106
23112 Profesor vysokoškolský, univerzitní	1 793	51 484
23113 Docent	3 201	40 718
23114 Odborný asistent vysoké školy, univerzity	8 256	29 227
23115 Asistent vysoké školy, univerzity	1 234	23 380
2411 Odborní pracovníci na úseku účetnictví, financí, daní, apod., hlavní účetní	8 534	39 739
24112 Hlavní, vedoucí účetní	1 650	36 609
24113 Revizor účtů, účetní znalec, auditor	1 299	50 498
24119 Odborný pracovník účetnictví a financování jinde neuvedený	1 632	36 815
2412 Odborní pracovníci na úseku zaměstnaneckých, personálních věcí	2 485	36 059
2413 Odborní pracovníci v bankovníctví a pojišťovnictví	19 094	34 813
24132 Bankovní makléř, poradce, expert, dealer	7 504	34 371
24135 Odborný pracovník pro úvěrovou administrativu (úvěrových limitů)	3 835	30 728
24138 Odborný pracovník v pojišťovnictví	1 493	36 763
24139 Odborný pracovník bankovníctví a pojišťovnictví jinde neuvedený	3 652	33 047
2419 Ostatní odborní pracovníci v oblasti podnikání	10 486	42 067

**Hrubá měsíční mzda a její složky, diferenciacie, placená doba
podle podskupin zaměstnání a zaměstnání KZAM-R**

Diferenciace				Průměr	Vybrané složky hrubé měsíční mzdy					Placená doba
					1. decil	1. kvartil	3. kvartil	9. decil	prémie a odměny	
Kč/měs	Kč/měs	Kč/měs	Kč/měs	Kč/měs	%	%	%	%	%	hod/měs
12 603	15 256	28 377	39 335	24 044	15,7	0,4	4,8	10,0	0,0	172,9
14 360	22 831	57 638	86 439	47 340	19,4	0,1	2,4	9,4	0,0	172,8
25 218	29 144	44 651	58 282	40 332	12,9	0,1	2,6	10,1	0,1	166,9
33 024	41 355	87 681	123 740	75 448	29,8	0,0	1,9	9,6	0,0	173,1
34 475	41 684	86 994	124 539	75 241	30,1	0,0	2,3	9,6	0,0	173,5
23 208	27 538	40 336	52 750	36 575	13,8	0,1	1,6	10,3	0,1	169,4
23 194	27 514	40 336	52 630	36 453	13,9	0,1	1,6	10,3	0,1	169,4
30 054	38 691	68 934	93 181	57 598	12,7	0,2	1,6	9,5	1,0	172,9
26 584	32 509	58 135	81 023	49 455	12,8	0,4	2,2	9,1	0,9	173,3
27 893	34 213	62 279	89 557	53 257	12,3	0,6	2,4	8,9	1,3	174,9
27 840	33 064	55 014	71 774	46 883	13,4	0,2	1,1	9,2	0,8	172,1
26 694	32 945	60 938	84 454	51 504	13,5	0,4	1,9	9,6	1,8	172,0
28 603	35 826	62 365	80 328	52 345	16,7	0,3	2,4	9,4	1,9	171,2
25 593	30 395	63 770	99 904	53 882	11,4	0,4	1,3	9,7	1,5	172,6
25 514	28 957	49 673	65 354	42 835	19,8	0,3	0,9	9,8	0,2	170,7
25 137	30 739	48 341	64 179	42 402	13,2	0,3	2,3	9,9	0,9	168,7
23 456	28 039	43 684	54 686	38 356	12,8	0,3	1,1	9,6	0,2	170,4
27 609	33 343	64 289	89 703	52 922	16,5	0,5	1,2	8,9	2,1	171,4
23 352	27 932	43 177	55 943	38 134	11,9	0,3	1,9	9,6	0,1	168,8
22 174	26 480	40 054	49 656	34 945	13,6	0,3	1,8	9,6	0,0	167,5
25 038	30 843	46 962	66 435	44 895	15,7	0,2	1,2	9,7	0,1	168,3
23 684	30 124	44 915	62 754	44 465	14,6	0,2	1,6	9,7	0,2	168,5
19 584	23 401	36 938	47 744	32 418	12,9	0,1	4,0	10,1	0,1	172,0
24 815	32 806	58 641	77 272	48 328	10,6	2,4	11,6	9,7	2,9	185,7
29 264	35 351	60 282	80 016	50 381	10,5	1,8	13,3	10,0	2,4	183,2
21 700	27 011	51 971	69 430	43 288	9,8	3,6	8,1	9,4	3,2	190,2
21 090	25 406	42 654	58 666	37 297	15,3	0,0	7,1	17,5	0,0	173,3
31 275	39 050	70 128	97 683	59 440	17,5	0,0	8,7	18,1	0,0	173,3
27 463	32 663	51 975	69 433	45 462	16,5	0,0	7,5	17,6	0,0	173,2
20 915	24 274	35 880	44 296	31 557	13,8	0,0	6,7	17,6	0,0	173,3
16 765	19 385	28 193	34 780	24 924	13,6	0,0	4,3	16,4	0,1	173,3
24 344	30 312	56 216	82 682	48 850	15,6	0,1	1,1	10,1	0,0	170,4
23 066	28 217	51 854	73 342	44 031	16,3	0,1	1,8	10,0	0,0	169,0
30 881	37 506	71 492	104 626	62 461	12,9	0,2	1,6	9,7	0,0	172,6
23 659	28 461	49 792	71 938	44 356	17,6	0,1	0,7	10,5	0,0	170,7
23 746	28 768	47 988	66 898	42 846	13,8	0,1	1,3	9,9	0,0	170,6
22 867	27 578	48 719	72 170	44 995	19,8	0,0	0,8	10,2	0,0	173,0
24 209	28 384	44 901	66 401	44 629	24,9	0,0	0,3	10,0	0,0	173,5
22 019	25 251	43 485	61 268	38 587	18,4	0,0	1,6	10,3	0,0	173,4
25 029	29 056	50 305	69 643	43 763	14,9	0,0	0,5	10,2	0,0	171,6
20 172	25 870	47 366	68 679	41 016	17,3	0,1	1,6	10,3	0,0	172,6
27 146	32 519	54 923	79 861	50 131	14,0	0,1	1,3	9,7	0,2	168,1

1. - 3. čtvrtletí 2010**ISPV - podnikatelská sféra**

Výsledky ke dni 9.12.2010

**Hrubá měsíční mzda a její složky, diference, placená doba
podle podskupin zaměstnání a zaměstnání KZAM-R**

Podskupiny zaměstnání a zaměstnání KZAM-R (zveřejněna zaměstnání, která jsou ve své hlavní třídě zastoupena minimálně 1%)	Počet zaměstnanců přepočtený podle placených měsíců	Medián
		Kč/měs
24192 Odborný pracovník marketingu (zahraničních vztahů)	1 846	42 984
24199 Odborný pracovník v oblasti podnikání jinde neuvedený	5 919	40 907
2421 Právníci, právní poradci (mimo advokacie a soudnictví)	1 377	49 117
2441 Ekonomové - vědečtí pracovníci, specialisté, experti	4 928	37 219
24415 Odborný ekonom marketingu, obchodu	1 427	37 944
2451 Spisovatelé, autoři, kritikové, novináři, redaktoři	2 522	29 868
24517 Redaktor - publicista	1 616	28 896
2470 Odborní administrativní pracovníci jinde neuvedení	5 348	28 651
24706 Odborný administrativní pracovník podnikatelské organizace	2 176	26 931
24709 Odborný administrativní pracovník jinde neuvedený	2 637	30 361
3112 Stavební technici	8 616	32 596
31121 Mistr stavební výroby	3 741	33 589
3113 Elektrotechnici	8 469	32 363
31131 Mistr elektrotechnické výroby, výroby a rozvodu energie	3 162	29 147
3114 Elektronici a technici v radiokomunikacích a telekomunikacích	5 689	32 074
3115 Strojírenští technici	20 671	29 097
31151 Mistr strojírenské výroby	5 791	31 431
31155 Strojírenský technik kontrolor jakosti, laborant	4 558	26 629
31157 Strojírenský technik technolog, normalizátor	3 783	27 428
31159 Strojírenský technik jinde neuvedený	3 010	29 851
3116 Chemičtí technici	3 895	30 330
3117 Důlní a hutní technici	2 878	35 189
3118 Technici v kartografii, kreslíči a zeměměřiči	3 142	26 699
3119 Ostatní techničtí pracovníci jinde neuvedení	22 990	28 282
31191 Mistr jinde neuvedený	7 025	30 060
31199 Technik jinde neuvedený	8 628	27 316
3121 Poradci ve výpočetní technice	5 680	34 184
31216 Poradce, metodik, programátor pro uživatelské aplikace počítačových systémů	2 537	33 049
3122 Operátoři a obsluha výpočetní techniky	4 437	27 030
3152 Bezpečnostní technici a technici pro kontrolu zdravotní nezávadnosti a jakosti	5 752	25 955
3160 Technici železničního provozu	8 312	30 879
31606 Výpravčí (dispoziční, vnější služby)	4 538	30 688
3211 Technici a laboranti v oblasti biologie a v příbuzných oborech	3 541	21 761
3212 Technici v agronomii, v lesnictví a v zemědělství	3 377	24 900
3231 Ošetřovatelé, všeobecné zdravotní sestry	15 968	23 579
32313 Sestra (zdravotní sestra) (szp)	10 921	23 212
32319 Sestra všeobecná (zdravotní sestra) jinde neuvedená	2 404	22 993
3411 Zprostředkovatelé finančních transakcí, obchodu s cennými papíry, devizami	2 344	31 846
3412 Pojišťovací agenti	4 217	31 252
3415 Obchodní cestující, profesionální poradci v obchodě, obchodní zástupci	12 072	32 906
34152 Obchodní zástupce	9 330	34 188
3416 Nákupčí	7 506	27 721

**Hrubá měsíční mzda a její složky, diference, placená doba
podle podskupin zaměstnání a zaměstnání KZAM-R**

Diference				Průměr	Vybrané složky hrubé měsíční mzdy					Placená doba
					1. decil	1. kvartil	3. kvartil	9. decil	prémie a odměny	
Kč/měs	Kč/měs	Kč/měs	Kč/měs	Kč/měs	%	%	%	%	%	hod/měs
24 365	30 821	60 569	89 073	51 583	15,3	0,1	1,2	9,2	0,0	171,1
28 418	32 579	49 442	69 720	47 206	12,5	0,2	1,5	10,1	0,2	166,6
30 606	37 885	66 033	93 876	59 549	15,4	0,0	1,2	10,3	0,0	169,8
23 036	28 492	51 996	75 507	45 792	16,5	0,1	1,3	10,0	0,0	169,2
24 032	29 033	53 655	80 076	47 646	20,6	0,1	0,9	9,9	0,0	168,7
19 438	24 525	38 007	47 765	33 218	7,8	0,1	4,6	9,4	0,1	175,3
18 389	23 094	35 992	45 696	31 181	8,1	0,0	2,7	9,5	0,2	175,2
18 909	23 028	37 698	50 957	33 552	12,5	0,1	2,5	10,0	0,1	171,7
17 081	21 338	35 886	48 518	31 526	11,5	0,2	1,3	9,6	0,1	172,2
20 932	24 692	39 984	54 299	35 716	12,6	0,1	2,4	10,1	0,1	170,9
22 265	26 308	40 033	49 399	34 944	15,1	0,8	1,5	9,4	0,1	173,7
23 331	27 592	40 724	49 454	35 421	15,3	1,5	1,8	9,5	0,1	177,7
22 006	26 188	41 135	48 641	34 473	11,9	0,8	5,6	10,1	1,4	168,8
23 310	25 787	36 512	44 995	31 889	10,6	1,1	5,3	10,7	1,8	169,2
20 909	25 073	42 239	62 103	37 194	16,7	1,0	3,4	8,6	1,3	173,5
19 329	23 208	36 220	42 766	30 757	13,3	0,7	3,6	9,8	0,2	169,1
22 184	25 976	37 777	44 009	32 731	14,3	1,1	4,8	9,7	0,1	171,3
17 289	20 763	33 946	39 328	28 299	11,3	0,6	3,5	9,7	0,1	168,7
19 131	22 479	34 602	42 319	29 737	12,9	0,4	3,0	9,7	0,1	168,3
19 662	23 482	36 531	42 108	31 296	13,4	0,5	4,0	10,1	0,4	168,4
19 458	24 001	37 753	47 823	32 288	13,2	1,3	7,1	10,8	0,2	167,7
25 082	29 430	40 601	45 950	35 747	16,5	0,8	7,6	11,8	0,5	167,5
18 723	22 145	32 720	40 343	28 767	12,6	0,3	2,5	9,6	0,1	168,1
18 304	22 643	35 553	43 961	30 511	14,2	0,6	3,5	9,7	0,4	170,3
19 711	24 168	37 527	44 801	31 839	16,7	1,1	4,4	9,7	0,6	171,8
17 773	22 011	33 804	42 588	29 272	11,5	0,3	2,9	9,9	0,4	169,6
22 671	26 584	48 643	71 705	42 488	9,9	0,4	2,6	9,6	0,9	171,5
22 146	25 289	47 230	68 913	41 140	10,7	0,3	2,0	9,5	0,6	170,8
17 043	21 079	34 813	46 103	29 987	12,3	0,3	4,0	9,5	0,9	171,5
17 487	21 018	32 800	42 147	28 847	13,2	0,5	3,4	9,9	0,3	169,3
26 529	28 582	33 449	36 708	31 353	4,2	1,6	11,6	11,2	0,5	168,1
27 426	28 907	32 577	34 440	30 839	3,4	2,1	14,8	11,1	0,0	167,8
15 758	18 575	26 230	30 932	22 961	8,7	1,3	7,6	11,0	0,7	176,0
18 043	21 046	27 873	31 199	24 956	13,4	0,2	1,1	8,2	0,2	172,4
18 622	20 768	26 771	30 592	24 229	6,8	0,9	14,9	10,4	0,5	170,0
18 534	20 573	26 357	29 938	23 879	7,1	0,9	14,9	10,4	0,5	169,2
18 269	20 231	25 764	28 837	23 383	4,3	0,8	16,9	10,6	0,4	171,4
18 851	22 903	41 530	57 809	37 834	15,0	0,1	0,3	10,3	0,1	173,2
21 130	24 751	42 568	55 979	37 017	12,6	0,0	0,9	10,5	0,0	171,7
19 421	25 002	44 884	60 846	38 514	25,1	0,1	2,1	9,1	0,0	171,2
20 376	26 005	46 410	62 476	39 759	26,0	0,1	2,3	9,1	0,0	171,2
18 252	21 916	36 695	49 385	32 043	12,7	0,2	1,6	9,8	0,1	169,5

1. - 3. čtvrtletí 2010**ISPV - podnikatelská sféra**

Výsledky ke dni 9.12.2010

**Hrubá měsíční mzda a její složky, diference, placená doba
podle podskupin zaměstnání a zaměstnání KZAM-R**

Podskupiny zaměstnání a zaměstnání KZAM-R (zveřejněna zaměstnání, která jsou ve své hlavní třídě zastoupena minimálně 1%)	Počet zaměstnanců přepočtený podle placených měsíců	Medián
		Kč/měs
34161 Nákupčí (zásobovač, nákupce)	5 787	27 696
3421 Obchodní agenti	9 801	27 173
34213 Obchodní referent (referent obchodní služby)	6 931	25 990
3422 Odbytoví a přepravní agenti	10 512	26 226
34221 Odbytový agent (odbytář, prodejce)	6 642	27 038
3431 Odborné sekretářky, sekretáři	5 115	25 388
3433 Pracovníci v oblasti účetnictví, fakturace, rozpočetnictví, kalkulace	24 230	25 214
34331 Účetní všeobecný	8 334	23 146
34332 Účetní mzdový	2 963	26 503
34333 Účetní finanční	3 681	26 088
34338 Referent kalkulací, cen, rozpočtů	2 499	28 129
34339 Referent účetnictví, financování, rozpočetnictví a kalkulace jinde neuvedený	2 768	26 014
3436 Referenti osobních oddělení	2 734	28 040
3439 Ostatní odborní administrativní pracovníci jinde neuvedení	15 311	24 698
34399 Referent administrativy jinde neuvedený	8 515	23 640
4113 Pracovníci přípravy dat výpočetní techniky	2 439	19 436
41131 Operátor počítače pro vkládání dat	1 294	20 790
4115 Sekretářky, sekretáři	12 209	21 998
41151 Sekretářka, sekretář	3 739	22 581
41159 Administrativní pracovník jinde neuvedený	8 380	21 664
4121 Nižší účetní	3 172	20 540
41217 Fakturant (úředník faktur)	1 130	19 784
4123 Nižší finanční, daňoví úředníci a úředníci v příbuzných oborech	1 927	30 995
41233 Nižší úředník peněžnictví	1 015	29 114
4131 Úředníci ve skladech	19 993	19 471
41311 Vedoucí malého skladu, skladmistr	1 608	25 195
41312 Skladník (úředník)	8 179	19 670
41314 Úředník expedice, expedient	3 392	17 834
41315 Operátor skladů	4 980	19 299
41319 Úředník skladu jinde neuvedený	1 420	18 156
4132 Úředníci ve výrobě (např. výrobní plánovači)	3 330	23 488
41323 Dílenský plánovač výroby	1 238	22 591
4133 Úředníci v dopravě a v přepravě (dispečeri, kontrolori apod.)	5 050	26 614
41331 Dispečer dopravy a přepravy, komerční dispečer	2 076	27 320
4142 Poštovní doručovatelé, úředníci v třídárnách	15 377	17 019
41421 Doručovatel poštovních zásilek, tisku	10 618	16 511
41427 Pracovník poštovní přepravy	1 203	20 301
41429 Provozní pracovník pošty jinde neuvedený	1 945	17 232
4190 Ostatní nižší úředníci jinde neuvedení	1 782	21 175
41909 Nižší úředník (referent) jinde neuvedený	1 071	20 789
4211 Pokladníci (v bankách, pojišťovnách, spořitelnách, na poště)	3 397	21 814
42111 Pokladník v bance	1 670	23 756

**Hrubá měsíční mzda a její složky, diferenciace, placená doba
podle podskupin zaměstnání a zaměstnání KZAM-R**

Diferenciace				Průměr	Vybrané složky hrubé měsíční mzdy					Placená doba
					1. decil	1. kvartil	3. kvartil	9. decil	prémie a odměny	
Kč/měs	Kč/měs	Kč/měs	Kč/měs	Kč/měs	%	%	%	%	%	hod/měs
18 481	22 059	36 078	47 700	31 416	12,4	0,2	1,8	9,8	0,1	169,3
17 645	21 414	36 607	50 968	32 359	16,6	0,1	1,6	9,6	0,0	169,0
17 469	20 853	34 115	45 024	29 472	16,4	0,1	1,6	9,5	0,1	168,5
17 608	21 253	33 483	44 202	30 298	17,6	0,2	3,4	9,7	0,1	170,3
17 801	21 720	35 282	47 383	32 061	20,3	0,2	2,8	9,8	0,1	170,0
15 846	19 766	31 941	41 586	27 805	11,2	0,1	2,5	10,1	0,0	171,1
16 720	20 212	31 970	40 240	27 857	12,6	0,1	1,9	10,2	0,0	170,3
15 247	18 427	29 187	35 656	25 033	11,9	0,1	1,6	10,1	0,0	170,7
18 871	21 806	32 453	38 866	28 055	12,9	0,2	2,1	10,5	0,0	169,9
18 219	21 508	32 013	41 128	28 911	10,9	0,1	3,0	10,2	0,0	171,1
18 402	22 340	35 136	45 266	31 140	14,5	0,2	1,7	9,7	0,1	170,7
18 105	21 072	34 547	41 922	29 700	13,7	0,1	1,9	10,4	0,0	168,7
18 520	22 779	35 888	45 782	31 905	12,2	0,1	2,0	10,3	0,0	169,3
16 930	20 414	31 568	41 387	28 069	12,8	0,2	3,4	10,3	0,1	171,3
16 364	19 791	28 854	37 156	26 039	11,7	0,2	4,2	10,5	0,1	171,8
14 506	16 095	24 290	29 532	21 280	15,1	0,1	3,1	10,4	0,1	171,7
14 773	17 743	24 748	28 606	21 736	20,4	0,1	2,7	10,6	0,0	169,6
14 753	17 486	28 411	35 817	24 604	10,4	0,2	2,8	9,7	0,0	171,3
15 790	18 560	28 343	34 689	24 569	12,5	0,1	3,4	10,1	0,0	170,4
14 459	17 011	28 478	36 219	24 650	9,5	0,2	2,5	9,5	0,0	171,7
14 262	16 659	26 886	36 685	23 470	14,2	0,2	1,9	9,2	0,0	171,9
14 537	16 653	24 705	32 159	22 117	14,9	0,1	1,7	9,2	0,0	171,5
19 107	23 329	37 200	48 820	33 598	14,0	0,1	0,6	10,5	0,0	172,9
18 840	22 921	36 560	44 144	31 526	13,6	0,1	0,1	10,7	0,0	173,0
13 990	16 431	23 451	28 599	20 672	13,9	0,8	4,6	9,9	0,1	173,0
16 569	20 182	31 336	37 094	26 441	14,5	0,9	3,9	9,6	0,2	172,7
13 870	16 527	23 733	28 634	20 709	15,1	0,8	4,5	9,8	0,1	173,6
13 143	15 010	21 751	26 001	18 902	14,6	0,6	6,2	10,0	0,0	171,4
14 994	16 953	22 242	25 561	20 015	12,4	0,9	4,2	10,2	0,0	173,3
13 707	15 152	22 961	28 955	20 103	9,5	0,4	3,4	10,4	0,1	172,5
15 541	18 478	29 855	36 874	25 418	13,4	0,6	3,3	9,8	0,0	169,8
14 906	18 160	28 771	34 734	24 201	12,0	0,4	2,6	10,1	0,1	168,4
18 812	22 133	33 453	40 974	28 866	11,7	0,5	7,7	10,2	0,1	169,5
17 994	22 122	34 432	40 788	28 905	12,4	0,6	6,1	9,2	0,1	172,6
15 103	15 813	19 261	21 670	17 851	5,7	0,1	3,1	11,5	0,0	161,8
14 982	15 592	17 934	20 047	17 049	6,4	0,1	2,1	11,7	0,0	163,1
17 184	18 348	22 591	24 847	20 892	3,1	0,3	6,5	11,2	0,0	156,4
15 038	15 949	18 934	20 542	17 600	4,3	0,1	4,1	11,2	0,0	159,5
14 392	17 344	26 960	36 680	23 921	11,2	0,2	2,9	9,7	0,0	171,3
14 331	17 326	26 667	33 921	22 824	10,0	0,2	1,8	9,7	0,1	170,5
17 807	19 566	25 387	29 534	23 065	14,2	0,1	3,1	10,4	0,0	170,8
20 120	21 232	27 052	31 533	25 136	14,6	0,1	2,2	10,4	0,0	173,6

1. - 3. čtvrtletí 2010**ISPV - podnikatelská sféra**

Výsledky ke dni 9.12.2010

**Hrubá měsíční mzda a její složky, diference, placená doba
podle podskupin zaměstnání a zaměstnání KZAM-R**

Podskupiny zaměstnání a zaměstnání KZAM-R (zveřejněna zaměstnání, která jsou ve své hlavní třídě zastoupena minimálně 1%)	Počet zaměstnanců přepočtený podle placených měsíců	Medián
		Kč/měs
4212 Úředníci na přepážkách a směnárníci	11 052	20 869
42122 Úředník u přepážky v bance	1 852	26 602
4213 Pokladníci v obchodě, společném stravování apod.	11 104	14 922
42131 Pokladník v obchodě	6 119	15 403
42134 Pokladník v maloobchodní prodejně	3 555	14 576
4214 Prodavači vstupenek, jízdenek apod.	2 266	22 165
42143 Pokladník, prodavač jízdenek v osobní dopravě	1 780	21 945
4215 Bookmakeři, krupiěři a úředníci sázkových kancelářů	2 072	18 106
42156 Úředník sázkové kanceláře	1 592	16 827
4222 Recepční	2 890	16 565
42222 Recepční	1 808	17 775
4223 Telefonisté	2 713	21 644
42238 Úředník pro vyřizování dotazů, telefonista	1 389	22 670
4224 Informátoři	1 349	20 611
5112 Vlakvedoucí, vlakové čety, průvodčí (vč. palubních průvodčí)	3 035	27 759
51121 Vlakvedoucí vlaku osobní dopravy	2 609	27 969
5121 Pracovníci dohlížející nad obsluhujícím personálem, hospodyně	1 774	17 017
51214 Provozář stravovací, ubytovací jednotky	988	16 115
5122 Kuchaři	7 438	14 500
51222 Kuchař	4 051	15 183
51228 Pomocný kuchař	1 740	12 061
5123 Číšníci, servírky	2 556	15 074
51232 Číšník, servírka	1 834	14 453
5132 Pečovatelé a pomocní ošetřovatelé v zařízeních sociální péče, v nemocnicích	6 516	14 624
51324 Ošetřovatel, ošetřovatelka (nzp)	1 127	15 565
51326 Sanitář, sanitářka (nzp)	4 840	14 422
5161 Hasiči, požárníci	2 052	26 832
51612 Hasič podnikového sboru	1 262	24 604
5169 Ostatní pracovníci ochrany a ostrahy jinde neuvedení	15 586	11 356
51691 Strážný, člen závodní stráže	5 328	11 393
51699 Pracovník ochrany majetku a osob jinde neuvedený	9 935	11 218
5211 Prodavači v obchodech	47 048	14 427
52111 Prodavač smíšeného zboží	10 314	14 885
52112 Prodavač potravinářského zboží	20 319	12 910
52113 Prodavač průmyslového zboží	3 192	19 490
52114 Prodavač drogistického zboží, kosmetiky	1 618	17 304
52115 Prodavač textilu, obuvi	3 594	17 368
52119 Prodavač jinde neuvedený	5 621	14 977
6111 Pěstitelé polních plodin	391	15 164
61118 Zemědělský dělník v rostlinné výrobě	345	15 003
6112 Ovocnáři, vinaři, chmelaři a ostatní pěstitelé plodin rostoucích na stromech	170	14 933
61128 Zemědělský dělník v ovocnářství, chmelařství	63	15 106

Hrubá měsíční mzda a její složky, diference, placená doba
podle podskupin zaměstnání a zaměstnání KZAM-R

Diference				Průměr	Vybrané složky hrubé měsíční mzdy					Placená doba
					1. decil	1. kvartil	3. kvartil	9. decil	prémie a odměny	
Kč/měs	Kč/měs	Kč/měs	Kč/měs	Kč/měs	%	%	%	%	%	hod/měs
17 981	19 192	24 003	29 908	22 856	10,3	0,1	1,4	10,8	0,0	163,8
19 411	22 026	31 696	37 678	28 345	20,9	0,0	0,4	10,7	0,0	172,9
11 498	13 250	16 928	19 184	15 254	7,6	0,3	6,6	10,1	0,0	172,8
12 131	13 642	17 598	20 199	15 868	4,5	0,4	8,6	9,9	0,0	173,2
11 523	13 209	16 231	17 655	14 669	13,2	0,3	2,8	10,9	0,0	172,7
18 883	20 467	24 332	26 345	22 273	3,7	0,9	10,3	12,0	0,0	167,0
19 031	20 416	24 060	25 926	22 135	4,0	0,9	10,9	12,4	0,0	167,5
14 030	15 163	21 594	28 723	19 960	32,9	0,2	4,0	8,4	0,0	174,5
13 910	14 760	19 662	21 893	17 654	35,4	0,3	1,4	8,5	0,0	176,1
7 549	10 393	20 469	24 902	16 614	10,0	0,4	6,8	8,6	0,0	168,8
12 751	15 298	20 956	24 902	18 582	10,6	0,4	6,9	8,9	0,0	170,8
13 345	17 781	26 964	34 453	23 454	19,5	0,3	1,9	9,7	0,1	170,7
16 438	19 032	27 849	34 832	24 521	19,0	0,4	1,1	10,1	0,1	171,1
14 796	17 305	26 440	31 681	22 502	10,8	0,7	3,9	10,8	0,0	169,7
25 194	26 484	29 207	30 775	27 747	3,7	1,3	14,1	12,4	0,0	165,0
25 875	26 806	29 391	30 969	28 221	3,5	1,3	14,1	12,5	0,0	164,8
12 072	13 906	22 632	28 531	18 928	10,2	0,4	7,1	8,1	0,0	168,3
11 913	13 613	21 037	27 539	18 171	9,7	0,3	9,2	7,7	0,1	167,2
10 154	11 764	18 114	23 018	15 835	11,1	0,6	6,7	8,9	0,0	172,6
10 796	12 584	18 655	22 739	16 236	11,5	0,6	7,0	8,9	0,0	173,7
9 393	10 314	14 367	16 592	12 737	11,0	0,6	6,0	8,9	0,0	172,5
9 725	12 436	17 992	20 858	15 412	12,9	0,6	8,3	7,9	0,0	173,5
9 621	11 932	17 369	20 108	14 852	10,7	0,3	8,7	7,8	0,0	172,1
11 654	13 011	16 801	19 439	15 275	4,9	1,1	12,9	10,3	0,3	172,1
12 782	14 012	17 389	19 758	15 939	4,7	0,5	14,4	10,5	0,0	168,7
11 564	12 889	16 582	19 412	15 110	5,1	1,3	12,9	10,3	0,3	173,0
18 525	21 637	31 953	34 904	26 810	9,6	1,3	15,7	10,6	2,5	169,9
17 612	19 929	30 251	34 824	25 356	10,9	1,3	16,2	10,2	1,5	169,3
9 133	9 719	14 693	19 552	13 175	7,5	1,0	7,7	8,3	0,0	171,8
9 119	9 634	15 411	20 849	13 569	6,9	1,2	8,3	8,1	0,0	173,8
9 124	9 737	13 870	18 124	12 677	7,3	0,9	7,5	8,4	0,0	170,7
10 817	12 283	17 444	21 561	15 634	11,2	0,3	5,2	9,7	0,0	173,4
10 851	13 008	17 185	19 220	15 191	6,0	0,2	5,7	10,3	0,0	177,0
10 411	11 478	14 894	17 283	13 589	6,3	0,2	5,9	9,5	0,0	172,0
14 432	16 305	24 584	30 134	21 009	23,0	0,1	3,4	10,1	0,0	172,3
11 002	12 547	21 820	25 079	17 592	19,9	0,2	2,1	9,9	0,0	170,7
13 200	15 392	19 899	23 262	18 227	11,5	0,1	5,6	9,4	0,0	172,2
11 418	12 757	18 196	24 232	16 317	13,1	0,4	5,3	9,7	0,0	173,9
11 374	12 803	18 399	22 453	16 180	13,6	1,0	2,8	9,3	0,1	180,1
11 220	12 670	17 959	21 325	15 957	14,0	0,8	2,8	9,5	0,1	179,8
11 520	12 672	16 597	19 961	15 211	13,8	0,7	1,0	10,9	0,0	178,7
11 424	12 730	16 770	19 961	15 106	21,2	0,7	1,2	13,0	0,1	178,3

1. - 3. čtvrtletí 2010**ISPV - podnikatelská sféra**

Výsledky ke dni 9.12.2010

**Hrubá měsíční mzda a její složky, diference, placená doba
podle podskupin zaměstnání a zaměstnání KZAM-R**

Podskupiny zaměstnání a zaměstnání KZAM-R (zveřejněna zaměstnání, která jsou ve své hlavní třídě zastoupena minimálně 1%)	Počet zaměstnanců přepočtený podle placených měsíců	Medián
		Kč/měs
6113 Zahradníci a pěstitelé zahradních plodin a sazenic	547	15 642
61131 Zahradník	449	16 207
61138 Zemědělský dělník v zahradnictví	79	12 773
6121 Chovatelé hospodářských zvířat (kromě drůbeže a včel)	1 953	17 754
61211 Chovatel skotu	396	18 223
61212 Chovatel prasat	171	14 847
61218 Zemědělský dělník ošetřovatel hospodářských zvířat	1 249	17 994
6122 Chovatelé drůbeže	507	14 109
61228 Zemědělský dělník ošetřovatel drůbeže	408	14 093
6124 Chovatelé hospodářských zvířat, drůbeže, včel apod.	109	16 195
61248 Zemědělský dělník ošetřovatel hospodářských zvířat, drůbeže apod.	106	16 195
6129 Ostatní chovatelé, ošetřovatelé zvířat jinde neuvedení (v rezervacích, stájích apod.)	200	15 862
61294 Chovatel a ošetřovatel laboratorních zvířat	89	14 752
61299 Chovatel a ošetřovatel zvířat jinde neuvedený	72	15 929
6141 Dělníci pro pěstění a ošetřování lesa	1 266	13 499
61411 Pěstitel, šlechtitel lesa	208	13 240
61414 Lesní školkař	52	12 569
61418 Lesní dělník v zalesňování	461	13 509
61419 Dělník pro pěstění a ošetřování lesa jinde neuvedený	400	14 004
6142 Dělníci pro těžbu dřeva (kromě obsluhy pojezdových zařízení)	653	18 605
61421 Lesní mechanizátor	215	20 158
61422 Dřevorubec	227	19 067
61423 Lesní manipulát, těžař	100	17 933
61428 Lesní dělník pro těžbu dřeva	82	15 001
7111 Horníci, lamači pro uhelné doly	7 105	31 635
71118 Horník dělník v uhelných dolech	7 063	31 671
7122 Zedníci, kameníci, omítkáři	5 553	20 551
71221 Zedník	3 693	20 244
7129 Ostatní stavební dělníci hlavní stavební výroby a pracovníci v ostatních oborech	4 200	22 066
71299 Stavební dělník hlavní stavební výroby jinde neuvedený	2 996	23 015
7136 Instalatéři, potrubáři, stavební zámečníci, klempíři	5 700	23 876
7137 Stavební a provozní elektrikáři	3 445	23 718
7142 Lakýrníci a pracovníci v příbuzných oborech	3 155	23 528
7212 Svářeči, řezači plamenem a páječi	10 833	25 146
72122 Svářeč v ochranné atmosféře	3 433	24 393
72129 Svářeč kovů a páječ jinde neuvedený	3 017	26 139
7213 Výrobci a opraváři výrobků a dílů z plechů	2 914	23 871
7221 Kováři, obsluha kováčích lisů, obsluha bucharů	2 731	21 204
7222 Nástrojaři, kovomodeláři, kovodělníci, zámečníci	37 525	22 638
72221 Nástrojař	3 187	25 259
72222 Zámečník, zámečník strojů	10 235	21 830
72223 Provozní zámečník, údržbář	14 392	23 077

**Hrubá měsíční mzda a její složky, diferenciace, placená doba
podle podskupin zaměstnání a zaměstnání KZAM-R**

Diferenciace				Průměr	Vybrané složky hrubé měsíční mzdy					Placená doba
					1. decil	1. kvartil	3. kvartil	9. decil	prémie a odměny	
Kč/měs	Kč/měs	Kč/měs	Kč/měs	Kč/měs	%	%	%	%	%	hod/měs
11 777	13 513	18 397	21 382	16 280	13,3	1,3	3,4	9,9	0,3	178,5
12 365	14 063	18 808	22 024	16 674	13,3	1,4	3,8	10,0	0,3	179,6
10 617	11 624	15 635	19 029	13 820	14,2	0,4	1,6	9,2	0,6	172,3
13 644	15 496	20 402	23 200	18 250	14,2	1,5	7,9	9,2	0,1	182,8
14 267	16 182	21 283	24 123	18 860	17,0	1,6	10,1	9,9	0,1	186,1
11 608	13 441	17 261	20 604	15 572	9,8	1,6	5,7	8,6	0,0	182,0
13 952	15 677	20 383	23 176	18 440	13,9	1,3	7,7	9,0	0,0	181,7
11 384	12 555	16 550	19 919	15 346	30,4	0,5	5,4	8,9	0,0	176,5
11 349	12 383	16 421	19 965	15 336	32,0	0,4	5,6	8,6	0,0	174,7
12 002	13 664	19 348	21 644	16 586	17,8	1,2	5,9	9,7	0,0	172,7
11 910	13 664	19 152	21 389	16 510	17,7	1,3	6,1	9,7	0,0	172,6
12 365	13 929	18 400	20 199	16 471	15,1	1,6	5,3	10,2	0,0	178,9
11 672	13 199	17 230	19 837	15 430	8,3	1,5	5,4	10,0	0,1	178,7
12 427	14 046	17 686	21 180	16 960	24,6	1,1	6,5	9,1	0,0	175,6
10 362	11 849	16 218	18 687	14 282	11,4	0,5	0,5	12,6	0,0	172,6
9 842	10 977	16 704	19 139	14 052	11,4	0,5	0,4	15,7	0,0	175,5
10 828	11 588	15 432	18 113	13 755	7,4	1,0	0,0	9,7	0,0	173,6
11 167	12 099	15 409	17 601	14 135	17,3	0,8	0,4	12,6	0,0	170,4
10 068	11 602	16 867	19 560	14 696	8,6	0,2	0,7	13,0	0,0	175,1
13 796	15 964	21 777	24 849	19 348	18,5	0,6	1,7	13,9	0,0	171,7
15 665	17 344	23 299	29 406	21 548	25,3	1,3	2,3	13,0	0,0	171,3
15 170	16 994	21 825	24 262	19 517	19,2	0,2	1,8	15,3	0,0	171,1
13 841	15 313	21 805	24 118	18 491	13,7	0,7	0,7	15,1	0,1	177,8
10 054	12 727	18 176	19 053	15 474	4,8	0,1	0,2	10,7	0,0	168,6
15 071	25 549	37 179	41 989	30 717	21,9	1,2	9,9	15,5	0,2	169,3
15 025	25 518	37 214	42 014	30 722	22,0	1,2	9,8	15,5	0,2	169,3
15 044	17 420	24 500	29 112	21 478	18,0	1,7	2,9	11,5	0,1	181,5
15 058	17 263	23 774	27 831	21 036	15,8	1,8	2,0	11,4	0,1	181,2
16 407	18 838	25 777	30 463	22 869	16,8	2,0	1,7	12,8	0,5	185,7
16 904	19 434	26 825	31 513	23 657	18,9	2,2	1,7	13,7	0,0	188,8
17 377	20 042	27 014	30 676	23 953	13,2	1,2	2,9	10,6	2,9	172,5
16 819	19 877	27 609	31 559	24 086	10,5	1,7	7,2	10,2	1,2	175,7
16 607	19 485	28 892	31 881	24 288	13,9	0,9	6,8	10,7	0,0	171,4
17 763	20 941	28 401	32 156	25 025	13,9	1,3	7,8	11,4	0,1	172,7
17 432	20 612	28 571	33 019	24 892	12,2	1,6	7,9	11,8	0,0	173,3
19 477	23 263	28 348	30 636	25 748	14,8	0,9	6,1	10,7	0,1	170,6
16 180	19 600	28 843	31 052	24 126	12,8	0,7	5,0	10,5	0,0	169,3
13 584	17 161	26 285	29 595	21 803	11,9	1,3	10,9	10,8	0,0	171,0
15 827	18 846	27 250	31 964	23 412	14,2	1,3	6,5	11,3	0,5	171,4
17 438	20 718	31 027	35 162	26 079	15,2	1,4	5,5	10,7	0,2	171,0
16 226	18 728	26 417	32 708	23 261	14,0	1,4	6,1	12,4	0,4	172,4
17 074	19 657	27 461	32 056	23 915	14,1	1,3	7,2	10,9	0,9	170,8

1. - 3. čtvrtletí 2010**ISPV - podnikatelská sféra**

Výsledky ke dni 9.12.2010

**Hrubá měsíční mzda a její složky, diference, placená doba
podle podskupin zaměstnání a zaměstnání KZAM-R**

Podskupiny zaměstnání a zaměstnání KZAM-R (zveřejněna zaměstnání, která jsou ve své hlavní třídě zastoupena minimálně 1%)	Počet zaměstnanců přepočtený podle placených měsíců	Medián
		Kč/měs
72228 Strojírenský dělník (převážně ruční)	6 510	20 933
72229 Kovodělník jinde neuvedený	2 420	24 848
7223 Seřizovači a obsluha obráběcích strojů (kromě automatických a poloautomatických)	17 679	22 958
72231 Soustružník kovů - seřizovač a obsluha	4 994	22 657
72232 Frézař kovů - seřizovač a obsluha	2 644	22 514
72237 Seřizovač kovoobráběcích strojů	2 452	23 456
72238 Strojírenský dělník seřizování a obsluhy obráběcích strojů	2 464	22 115
72239 Seřizovač a obsluha kovoobráběcích strojů jinde neuvedený	2 377	23 994
7224 Brusiči, leštiči a ostříči nástrojů	2 507	20 241
7231 Mechanici a opraváři motorových vozidel	6 271	22 948
7234 Mechanici a opraváři kolejových vozidel	5 022	22 901
7235 Mechanici a opraváři obráběcích, zemědělských strojů a průmyslového zařízení	13 363	24 649
72351 Mechanik, opravář průmyslových, výrobních strojů a zařízení	6 540	24 652
72359 Mechanik opravář a seřizovač průmyslových strojů a zařízení jinde neuvedený	4 470	27 527
7239 Ostatní mechanici a opraváři strojů a zařízení bez elektro jinde neuvedení	6 359	22 678
72397 Kontrolor výroby strojírenské (dělník)	4 333	22 025
7241 Elektromechanici, opraváři a seřizovači různých typů elektrických zařízení	28 099	21 413
72413 Elektromechanik strojů a zařízení	3 523	24 828
72415 Provozní elektromechanik	8 191	25 826
72418 Dělník v elektrotechnice	10 731	16 598
7242 Mechanici, opraváři a seřizovači elektrických částí aut, letadel, lodí	2 414	22 614
7243 Mechanici, seřizovači, opraváři elektronických zařízení	7 148	20 774
72438 Dělník v elektronice	2 431	15 991
7246 Montéři a opraváři silnoproudých elektrických vedení	3 347	29 054
7311 Výrobci, mechanici a opraváři přesných přístrojů a zařízení	2 207	21 639
7322 Dělníci při výrobě skla, skláři vč. brusičů a leštičů	2 464	18 320
7411 Zpracovatelé masa, ryb vč. uzenářů a konzervovačů masa a ryb	4 797	18 332
7412 Zpracovatelé pekárenských a cukrářských výrobků	3 472	14 321
7439 Ostatní dělníci při výrobě textilu, oděvů a výrobků z kůží, kožešin	2 697	18 153
74398 Dělník textilní výroby jinde neuvedený	2 405	18 229
8122 Obsluha zařízení ve slévárnictví (taviči, slévači)	3 519	21 073
8125 Obsluha zařízení na tváření kovů ve válcovnách	4 622	24 261
8139 Obsluha ostatních zařízení na výrobu skla a keramiky	3 112	24 683
8159 Obsluha ostatních zařízení při chemické výrobě jinde neuvedená	4 114	21 671
8161 Obsluha zařízení při výrobě a rozvodu elektřiny	3 018	29 573
8163 Obsluha zařízení při úpravě, čištění a rozvodu vody	5 108	20 988
8171 Obsluha automatických nebo poloautomatických montážních linek	8 687	19 530
81711 Obsluha poloautomatické, automatické montážní linky ve strojírenské výrobě	4 309	20 837
81714 Obsluha poloautomatické, automat. montážní linky v elektrotech., elektron. výrobě	2 533	18 201
8211 Obsluha automatických nebo poloautomatických obráběcích strojů (kromě 722)	10 217	21 764
82119 Obsluha poloautomatického, automatického kovoobráběcího stroje jinde neuved.	4 508	20 865
8223 Obsluha strojů při konečné úpravě a nanášení ochranných povlaků	2 619	21 815

**Hrubá měsíční mzda a její složky, diferenciace, placená doba
podle podskupin zaměstnání a zaměstnání KZAM-R**

Diferenciace				Průměr	Vybrané složky hrubé měsíční mzdy					Placená doba
					1. decil	1. kvartil	3. kvartil	9. decil	prémie a odměny	
Kč/měs	Kč/měs	Kč/měs	Kč/měs	Kč/měs	%	%	%	%	%	hod/měs
13 560	16 311	26 092	28 772	21 357	15,7	1,3	5,5	10,2	0,0	171,0
14 070	18 323	27 723	29 904	23 388	12,4	1,4	8,2	11,8	0,0	170,7
15 961	19 139	27 990	32 707	23 864	14,0	1,3	7,0	11,0	0,1	171,4
16 304	19 071	27 244	31 770	23 645	12,8	1,2	7,0	11,1	0,1	171,3
16 320	18 973	26 731	32 114	23 468	13,2	1,4	5,8	11,4	0,0	170,5
17 072	20 089	27 731	31 630	24 195	13,1	1,6	8,6	10,0	0,0	173,0
12 754	15 853	29 448	31 969	22 687	13,9	1,3	7,6	10,6	0,0	171,7
18 130	20 648	28 425	32 842	24 894	16,8	1,2	6,9	11,2	0,0	171,2
13 977	16 760	23 907	28 132	20 916	14,3	1,8	9,1	11,2	0,1	172,0
16 635	19 341	27 896	31 083	23 663	16,1	0,8	3,8	10,7	0,2	172,2
17 647	19 959	26 593	28 807	23 214	8,1	1,0	8,3	12,1	0,4	166,9
16 433	19 968	30 596	35 417	25 665	16,3	1,6	7,5	10,1	0,2	173,5
17 944	20 949	29 723	34 859	25 822	16,7	1,6	8,4	9,9	0,3	173,2
15 394	19 897	32 945	36 664	26 984	15,1	1,6	8,0	10,3	0,1	170,6
15 125	18 605	27 601	31 947	23 359	14,3	1,7	6,7	10,1	0,1	172,9
14 645	17 987	26 784	30 464	22 607	14,6	1,7	7,1	10,2	0,0	172,4
13 747	16 931	27 046	33 293	22 707	13,3	1,5	7,8	10,5	0,8	171,7
17 713	20 796	31 093	40 076	26 711	11,3	1,5	7,2	9,9	1,7	172,6
18 261	21 428	31 209	36 920	26 785	15,0	1,2	9,2	11,3	1,0	170,1
12 326	13 883	19 808	23 187	17 377	11,3	2,0	8,3	9,8	0,0	171,7
17 819	19 876	25 657	29 166	23 167	9,8	0,7	7,3	12,1	0,3	167,3
14 079	16 561	26 665	32 138	22 215	11,3	1,1	8,1	10,7	0,5	171,0
13 416	14 223	18 079	20 034	16 428	12,9	1,1	4,9	11,3	0,0	171,2
20 382	23 296	34 932	37 654	29 118	13,5	1,5	4,7	10,6	4,1	173,5
14 632	18 388	26 166	32 372	22 897	10,1	1,7	5,5	10,7	0,6	168,5
13 191	15 196	22 980	26 409	19 330	16,0	2,7	6,9	11,2	0,0	172,1
13 462	15 490	21 686	24 791	18 850	17,2	1,1	6,0	10,5	0,0	176,0
11 028	12 556	16 303	19 492	14 975	12,6	1,2	7,5	10,1	0,0	175,4
12 715	14 706	22 048	25 978	18 828	13,6	2,0	6,6	10,1	0,0	171,3
12 685	14 667	22 072	25 937	18 842	13,0	2,0	6,7	10,1	0,0	171,3
14 411	17 081	25 239	30 376	21 746	16,6	1,5	12,5	10,1	0,0	173,7
18 101	20 667	27 964	30 847	24 505	12,0	0,8	14,3	10,3	0,0	167,2
17 138	19 950	30 184	33 821	25 229	21,0	1,0	10,6	11,3	0,1	170,0
15 598	18 179	25 289	29 040	22 003	12,9	0,7	10,8	11,9	0,1	162,4
19 974	23 891	34 037	38 160	29 244	10,6	0,8	16,6	11,2	0,4	165,7
15 948	18 356	23 962	28 101	21 569	13,4	0,8	9,5	10,2	0,8	168,0
14 589	16 944	23 405	28 562	20 612	13,8	1,5	8,0	9,8	0,0	170,6
16 044	18 010	25 210	29 776	22 004	12,7	1,7	8,9	9,4	0,0	171,2
13 679	15 838	20 557	25 194	18 760	14,7	1,1	6,5	10,5	0,0	169,4
14 880	18 216	26 084	31 255	22 529	13,9	1,4	8,7	10,4	0,0	172,5
13 797	17 434	23 819	27 377	20 966	15,8	1,4	7,9	10,3	0,0	171,5
14 760	17 260	26 752	28 674	22 043	13,4	1,0	7,8	9,8	0,0	171,5

1. - 3. čtvrtletí 2010**ISPV - podnikatelská sféra**

Výsledky ke dni 9.12.2010

**Hrubá měsíční mzda a její složky, diference, placená doba
podle podskupin zaměstnání a zaměstnání KZAM-R**

Podskupiny zaměstnání a zaměstnání KZAM-R (zveřejněna zaměstnání, která jsou ve své hlavní třídě zastoupena minimálně 1%)	Počet zaměstnanců přepočtený podle placených měsíců	Medián
		Kč/měs
8231 Obsluha strojů na výrobu pryžových výrobků (např. obuvi, pneumatik)	6 935	22 571
8232 Obsluha strojů na výrobu plastových výrobků (vč. laminování)	7 953	19 085
82321 Plastikář - strojník lisování plastů	2 508	18 803
82329 Obsluha strojů na výrobu plastových výrobků jinde neuvedená	4 004	19 000
8274 Obsluha strojů na zpracování mouky, výrobu pečiva, čokolády a cukrovinek	3 802	17 413
8281 Montážní dělníci montující mechanická zařízení (stroje, vozidla)	23 680	20 472
82811 Montážní dělník mechanických zařízení	4 009	20 732
82816 Dělník montážní linky vozidel, stavebních, zemních strojů	5 341	25 894
82819 Montážní dělník jinde neuvedený	12 802	19 597
8282 Montážní dělníci montující elektrická zařízení	7 753	18 295
82829 Montážní dělník elektrického a energetického zařízení jinde neuvedený	4 790	19 243
8283 Montážní dělníci montující elektronická zařízení	4 712	16 663
8284 Montážní dělníci montující výrobky z kovů, pryže a plastů	6 654	16 413
82849 Montážní dělník výrobků z kovů, plastů, pryže vč. jejich kombinací jinde neuvedený	5 638	16 625
8287 Montážní dělníci montující výrobky z kombinovaných materiálů	2 639	16 022
82879 Montážní dělník výrobků z kombinovaných materiálů jinde neuvedený	2 330	16 404
8290 Obsluha jiných stacionárních zařízení a ostatní montážní dělníci	4 465	20 132
8311 Strojvedoucí	8 023	31 426
83112 Strojvedoucí lokomotivy, vlaku	6 655	31 489
8313 Dělníci zabezpečující sestavování vlaků (brzdaři, výhybkáři)	6 951	23 487
8321 Řidiči osobních a malých dodávkových automobilů, taxikáři	3 056	20 849
8323 Řidiči autobusů, trolejbusů a tramvají	14 333	23 860
83231 Řidič autobusu v městské hromadné dopravě	4 901	27 653
83232 Řidič autobusu v silniční dopravě osob	5 367	21 464
8324 Řidiči nákladních automobilů a tahačů	19 250	20 450
83242 Řidič nákladního automobilu v zahraniční dopravě (TIR)	2 931	15 031
83243 Řidič nákladního automobilu	13 034	21 219
8326 Řidiči speciálních vozidel	2 677	23 713
8332 Obsluha zemních a příbuzných strojů	4 777	24 262
8333 Obsluha jeřábů, zdvihacích a podobných manipulačních zařízení	4 266	19 458
8334 Obsluha vysokozdvíhacích a ostatních motorových vozíků	13 602	20 656
83341 Řidič vysokozdvíhacích vozíků	8 392	20 712
83349 Řidič motorových vozíků jinde neuvedený	4 597	20 824
9132 Pomocníci a uklízeči v kancelářích, hotelích, nemocnicích a jiných zařízeních	15 713	11 111
91321 Pomocník, uklízeč v kancelářích	2 517	11 121
91323 Uklízeč výrobních prostor, skladů, svačinka	2 264	11 513
91324 Pomocník, uklízeč ve zdravotnickém zařízení	2 542	10 649
91325 Pomocník, uklízeč v hotelu, v restauraci, pokojská	1 600	11 945
91327 Pomocník, uklízeč ve službách	2 718	10 623
91329 Pomocník, uklízeč jinde neuvedený	2 473	11 111
9141 Domovníci, správci domu	759	16 646
9152 Vrátní, hlídači, uváděči a šatnářky	4 993	11 448

**Hrubá měsíční mzda a její složky, diference, placená doba
podle podskupin zaměstnání a zaměstnání KZAM-R**

Diference				Průměr	Vybrané složky hrubé měsíční mzdy					Placená doba
					1. decil	1. kvartil	3. kvartil	9. decil	prémie a odměny	
Kč/měs	Kč/měs	Kč/měs	Kč/měs	Kč/měs	%	%	%	%	%	hod/měs
15 125	17 805	26 530	29 953	22 447	20,6	2,8	10,1	10,8	0,0	173,7
12 949	15 733	22 690	27 002	19 665	13,1	1,3	9,6	10,0	0,0	171,3
11 617	14 641	22 490	26 376	18 989	13,3	0,9	10,9	10,3	0,0	169,8
13 027	15 502	22 867	27 567	19 755	12,3	1,4	7,9	10,1	0,0	171,6
12 377	14 771	20 673	24 367	18 030	12,7	1,4	10,4	9,9	0,0	172,1
13 537	16 764	24 490	27 531	20 642	13,1	1,0	7,3	9,6	0,0	170,6
14 709	18 523	23 489	26 492	20 798	14,1	1,5	14,2	8,8	0,0	170,6
14 367	18 250	27 526	29 356	23 636	14,2	0,4	5,2	9,9	0,0	166,5
13 447	16 029	22 313	25 164	19 425	12,2	1,2	6,5	9,8	0,0	172,0
12 649	14 872	21 538	24 586	18 518	13,1	1,0	9,3	9,9	0,0	169,9
12 609	15 440	21 710	24 317	18 882	12,8	1,0	11,9	9,5	0,0	169,5
12 360	14 091	18 719	20 547	16 650	14,6	1,3	5,1	10,6	0,0	171,1
12 096	14 606	20 219	23 198	17 342	14,9	1,2	5,8	9,9	0,0	170,5
12 446	15 088	20 341	23 239	17 550	15,9	1,4	6,3	9,8	0,0	171,0
7 685	11 934	19 423	27 770	16 669	17,9	0,9	4,1	11,0	0,1	169,7
7 633	11 671	20 072	28 117	16 862	17,9	0,8	4,0	10,8	0,1	169,2
13 489	15 811	24 714	31 269	21 201	16,0	1,5	9,8	10,6	0,0	172,4
25 177	29 499	33 273	35 561	31 049	4,5	1,6	13,6	12,1	0,0	167,2
27 881	29 951	33 087	34 846	31 341	3,7	1,6	13,7	12,1	0,0	165,6
20 105	22 037	25 170	26 861	23 513	4,3	1,5	12,7	11,1	0,0	165,2
14 846	17 783	25 225	30 864	22 319	17,1	1,3	3,7	9,8	0,2	177,1
19 163	21 165	28 772	31 140	24 672	8,9	2,2	12,4	10,1	1,3	187,0
21 125	23 272	31 012	32 265	27 154	9,1	2,0	13,4	10,6	0,1	188,4
17 917	19 531	23 530	25 981	21 798	9,2	2,9	11,1	9,0	3,7	188,6
12 868	16 626	24 154	28 269	20 738	16,3	1,8	5,0	9,5	0,4	181,7
10 012	12 346	18 126	20 626	15 379	11,6	2,6	3,0	8,0	0,1	182,6
14 821	17 943	24 723	28 483	21 522	15,9	1,6	5,4	9,6	0,5	181,0
17 938	20 449	27 190	30 849	24 261	15,1	2,8	4,5	10,2	0,9	183,7
18 655	21 279	27 611	31 089	24 730	16,6	1,8	5,0	12,1	0,3	178,4
13 389	16 272	23 202	27 445	20 081	13,2	1,1	8,4	10,7	0,1	172,2
15 327	17 735	24 655	27 402	21 292	15,8	1,0	6,0	10,0	0,0	171,7
15 412	17 762	24 872	27 073	21 254	16,3	1,0	5,6	10,0	0,0	170,9
15 671	17 903	24 423	28 949	21 664	15,3	0,9	6,7	10,1	0,1	173,2
8 749	9 654	13 063	15 564	11 797	9,8	0,5	4,9	9,6	0,0	172,4
8 667	9 793	13 230	15 410	11 752	11,5	0,2	3,3	10,4	0,0	169,1
8 856	9 757	14 063	16 439	12 298	12,9	0,4	3,5	10,2	0,0	171,0
8 974	9 633	11 875	13 673	11 089	5,3	1,3	7,5	9,6	0,0	177,7
9 645	10 852	13 395	15 496	12 420	10,3	0,4	6,8	9,1	0,0	171,4
8 599	9 225	12 856	15 753	11 563	5,7	0,6	5,3	8,7	0,0	175,0
8 337	9 398	13 162	15 927	11 809	11,9	0,4	3,0	9,5	0,0	169,6
10 171	12 912	21 445	27 066	18 190	11,6	0,6	5,8	9,2	0,6	173,1
9 082	9 991	13 985	16 726	12 343	6,9	1,2	11,1	8,5	0,1	176,0

1. - 3. čtvrtletí 2010**ISPV - podnikatelská sféra**

Výsledky ke dni 9.12.2010

**Hrubá měsíční mzda a její složky, diferenciacie, placená doba
podle podskupin zaměstnání a zaměstnání KZAM-R**

Podskupiny zaměstnání a zaměstnání KZAM-R (zveřejněna zaměstnání, která jsou ve své hlavní třídě zastoupena minimálně 1%)	Počet zaměstnanců přepočtený podle placených měsíců	Medián
		Kč/měs
91521 Vrátný	3 423	11 926
91522 Hlídač	1 306	10 421
9161 Sběrači odpadků, popeláři	1 287	15 970
91613 Popelář	799	17 886
9162 Metaři, čističi záchodků, žump, kanálů a podobných zařízení	867	18 536
9311 Pomocní a nekvalifikovaní dělníci v dolech a lomech a v příbuzných oborech	1 050	20 612
9312 Pomocní a nekvalifikovaní dělníci na stavbách a údržbě silnic, přehrad	1 035	21 397
9321 Pomocní a nekvalifikovaní montážní a manipulační dělníci	17 518	15 701
93211 Manipulační dělník v průmyslu (ve výrobě)	6 820	16 333
93212 Pomocný dělník v průmyslu (ve výrobě)	7 499	15 613
93213 Pomocný montážní dělník	1 084	15 954
93219 Nekvalifikovaný montážní a manipulační pracovník v průmyslu jinde neuvedený	1 833	13 479
9322 Ruční baliči a pytlovači	1 964	15 747
93221 Balič ruční	1 787	15 530
9323 Dělníci nádvorní skupiny (pomocní montéři)	2 268	15 614
93239 Nekvalifikovaný pracovník jinde neuvedený	1 799	15 949
9333 Vazači a nosiči břemen, přístavní dělníci (dokaři)	1 227	17 161
9339 Pomocní a nekvalifikovaní pracovníci v dopravě, ve skladech, v telekomunikacích	13 444	17 220
93391 Pomocný, manipulační dělník v dopravě	1 542	17 363
93393 Pomocný skladník	7 906	17 596
93397 Pomocný pracovník obchodního provozu	2 184	15 388
93399 Nekvalifikovaný pracovník v dopravě, skladech, telekomunikacích jinde neuvedený	1 357	16 917

**Hrubá měsíční mzda a její složky, diference, placená doba
podle podskupin zaměstnání a zaměstnání KZAM-R**

Diference				Průměr	Vybrané složky hrubé měsíční mzdy					Placená doba
					1. decil	1. kvartil	3. kvartil	9. decil	prémie a odměny	
Kč/měs	Kč/měs	Kč/měs	Kč/měs	Kč/měs	%	%	%	%	%	hod/měs
9 556	10 381	14 575	17 385	12 859	6,7	1,3	11,2	8,9	0,1	177,6
8 396	9 422	12 732	15 106	11 270	6,8	1,0	10,9	7,4	0,0	173,3
10 310	13 254	19 326	22 897	16 414	10,9	2,2	6,0	9,9	0,1	176,9
13 459	14 896	21 299	24 246	18 372	10,0	2,5	7,7	10,4	0,0	177,8
11 544	13 868	22 087	24 556	18 318	11,7	1,3	4,5	11,3	1,8	169,5
15 638	17 410	22 917	25 888	20 676	14,2	0,9	8,3	12,6	0,4	168,5
15 488	18 049	26 080	30 964	22 567	22,1	2,1	2,7	12,1	0,8	182,9
10 472	12 858	19 289	23 639	16 453	13,9	1,2	6,9	10,0	0,0	172,1
10 914	13 682	19 838	24 538	17 110	14,9	1,1	7,2	9,8	0,0	171,5
10 419	12 721	19 126	23 194	16 234	11,4	1,3	7,6	10,3	0,0	172,4
9 978	12 410	21 493	26 211	17 449	19,9	1,4	5,8	9,6	0,0	173,6
9 692	11 726	15 932	18 903	13 926	18,2	0,6	3,4	9,9	0,0	172,8
11 770	13 288	19 699	23 390	16 792	14,8	1,0	7,2	10,6	0,0	171,7
11 737	13 247	19 210	22 691	16 524	15,5	1,1	6,5	10,8	0,0	172,0
10 150	12 316	18 900	22 092	16 033	11,7	0,5	4,9	10,1	0,1	169,0
10 137	12 293	19 322	22 356	16 250	10,0	0,4	5,0	10,1	0,0	168,1
11 928	14 545	19 716	22 386	17 318	13,5	1,4	4,2	10,0	0,1	174,5
12 502	14 524	20 186	23 460	17 727	11,0	0,8	5,2	10,7	0,2	171,0
13 600	15 511	19 794	24 256	18 124	9,3	1,2	6,6	11,1	1,0	170,3
12 771	14 842	20 481	23 434	17 957	12,2	0,9	4,7	10,8	0,2	170,4
11 341	13 660	18 286	21 308	16 090	7,0	0,2	4,3	9,4	0,0	173,1
12 337	14 215	20 869	26 379	18 433	9,2	0,8	7,8	11,8	0,2	170,6

**Průměrná měsíční odpracovaná a neodpracovaná doba
v podnikatelské sféře České republiky**

Průměr měsíční odpracované doby 149,7 hod/měs

z toho přesčas 3,9 hod/měs

Diferenciace

1. decil - 10 % měsíčních odpracovaných dob menších než 130,8 hod/měs

1. kvartil - 25 % měsíčních odpracovaných dob menších než 143,4 hod/měs

Medián - 50 % měsíčních odpracovaných dob menších než 152,1 hod/měs

3. kvartil - 25 % měsíčních odpracovaných dob větších než 159,4 hod/měs

9. decil - 10 % měsíčních odpracovaných dob větších než 167,7 hod/měs

Průměr měsíční neodpracované doby 23,2 hod/měs

z toho nemoc 5,1 hod/měs

z toho dovolená 13,7 hod/měs

Výsledky ke dni 9.12.2010

**Průměrná měsíční odpracovaná a neodpracovaná doba
podle hlavních tříd zaměstnání KZAM-R**

Hlavní třída zaměstnání KZAM-R	Struktura zaměstnanců přepočtená podle evid. měsíců	Odpracovaná doba		Neodpracovaná doba		
		celkem	z toho přesčas	celkem	z toho	
					nemoc	dovolená
%	hod/měs	hod/měs	hod/měs	hod/měs	hod/měs	
1 Zákodárci, vedoucí a řídicí pracovníci	7,1	152,3	0,9	19,1	2,0	13,7
2 Vědečtí a odborní duševní pracovníci	10,1	150,1	1,3	22,0	2,3	16,1
3 Techničtí, zdravotničtí a pedagogičtí pracovníci	20,4	150,2	2,0	21,2	3,2	14,1
4 Nižší administrativní pracovníci	8,0	147,4	1,7	23,1	4,8	14,3
5 Provozní prac. ve službách a obchodu	7,9	150,0	2,1	22,1	5,8	13,3
6 Dělníci v zemědělství, lesnictví a rybářství	1,2	154,7	7,3	26,1	9,3	12,7
7 Řemeslníci, výrobci a zpracovatelé	19,4	148,4	6,4	25,8	7,2	13,0
8 Obsluha strojů a zařízení	19,7	150,5	7,3	24,2	6,6	13,0
9 Pomocní a nekvalifikovaní pracovníci	6,4	147,2	3,8	25,4	7,5	12,7
CELKEM ČR - podnikatelská sféra	100	149,7	3,9	23,2	5,1	13,7

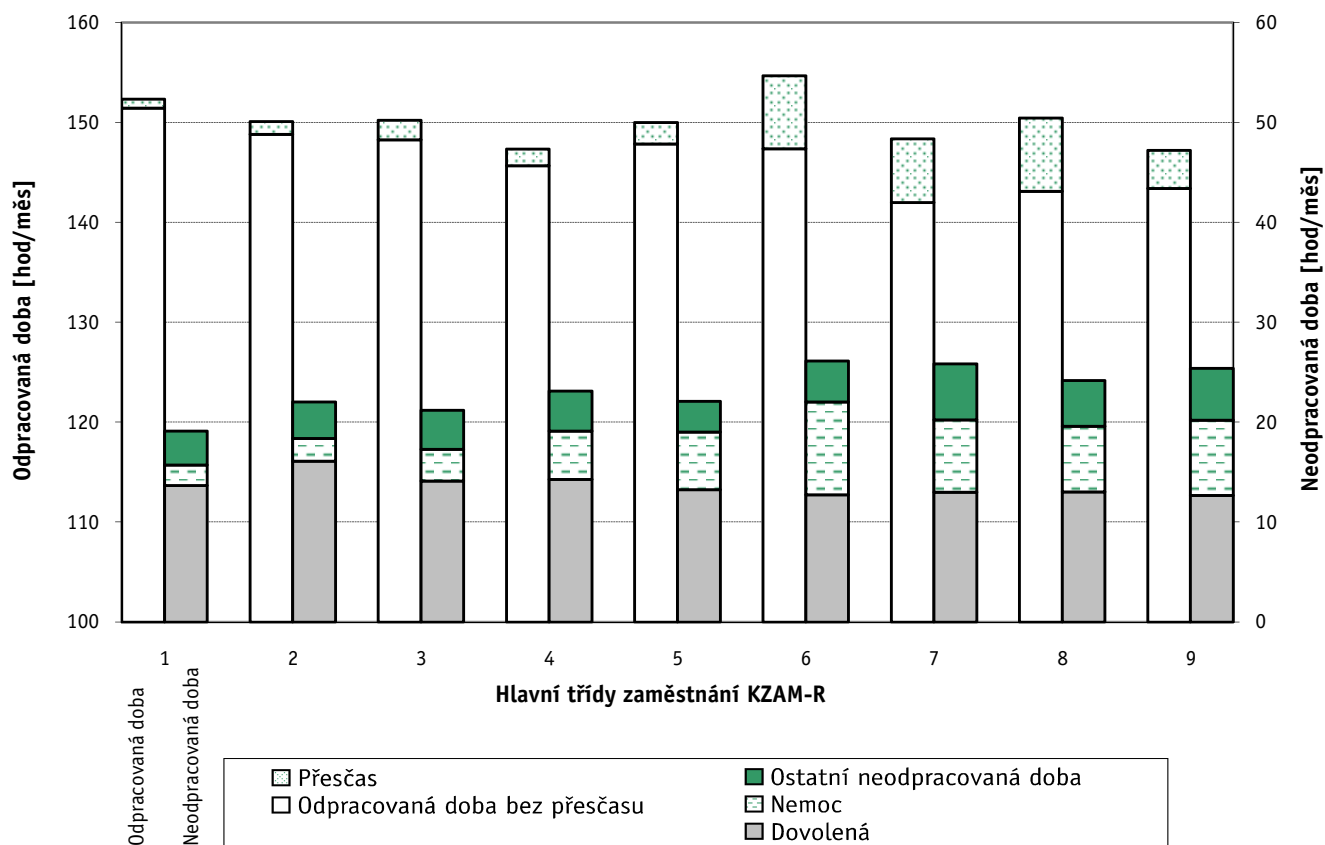

Výsledky ke dni 9.12.2010

**Průměrná měsíční odpracovaná a neodpracovaná doba
dle podskupin zaměstnání a zaměstnání KZAM-R**

Podskupiny zaměstnání a zaměstnání KZAM-R (zveřejněna zaměstnání, která jsou ve své hlavní třídě zastoupena minimálně 1%)	Počet zaměstnanců přečtený podle evid. měsíců	Odpracovaná doba		Neodpracovaná doba		
		celkem	z toho přesčas	celkem	z toho	
					nemoc	dovolená
hod/měs	hod/měs	hod/měs	hod/měs	hod/měs		
1210 Ředitelé a prezidenti velkých organizací, podniků	3 065	151,6	0,1	18,3	1,2	13,8
12105 Vedoucí velké zpracovatelské organizace	901	150,0	0,1	17,8	1,1	13,1
1221 Ved. pracovníci v zemědělství, lesnictví, rybář. a mysliv.	843	151,0	1,3	18,3	1,9	13,2
1222 Vedoucí pracovníci v průmyslu (ve výrobě)	9 669	148,9	1,9	19,2	1,5	14,2
12221 Výrobní, technický náměstek výrobní organizace	1 431	149,2	0,9	19,0	1,3	14,0
12223 Vedoucí výrobního (provozního) útvaru v energetice	831	143,7	0,7	20,1	1,4	15,7
12224 Vedoucí výrobního (provozního) útvaru ve strojírenství	2 295	150,4	1,8	18,6	1,5	13,3
12229 Vedoucí pracovník výrobního útvaru v průmyslu jinde n.	3 063	149,7	2,4	18,8	1,5	14,1
1223 Vedoucí pracovníci ve stavebnictví a zeměměřičství	2 164	154,5	1,1	19,5	1,7	14,2
1224 Vedoucí pracovníci ve velkoobchodě a v maloobchodě	11 653	151,9	1,8	21,8	4,0	15,6
12241 Vedoucí provozní jednotky obchodu	4 355	151,3	1,1	22,5	4,3	16,0
12242 Vedoucí oddělení, sektoru obchodního domu	871	149,5	0,7	22,1	3,8	16,8
12244 Vedoucí provozu v maloobchodě	2 235	152,5	4,4	22,0	4,5	15,2
12246 Vedoucí obchodního odboru (útvary)	877	152,3	0,4	19,3	1,7	14,3
12249 Vedoucí pracovník ve velkoobchodě, maloobchodě j. n.	3 015	152,8	1,7	21,4	4,1	15,5
1226 Ved. pracovníci v dopr., skladování, telekom. a na pošt. úř.	5 690	141,2	0,9	22,8	2,9	15,9
12266 Vedoucí provoz. útvaru poštovního úřadu, telekomunikací	3 228	137,7	0,9	24,6	4,1	16,1
12267 Vedoucí provozního útvaru dopravní organizace	1 379	142,7	0,3	21,7	1,5	16,4
1227 Ved. prac. v organ.zaměřených na poskytování obch.služ.	4 164	149,6	0,1	22,7	1,2	16,7
12271 Vedoucí provozu v peněžnictví, v pojišťovnictví	1 854	149,9	0,1	23,3	1,0	17,3
12273 Vedoucí provozního útvaru banky, spořitelny, pojišťovny	1 146	148,3	0,1	23,7	1,5	17,2
1229 Ved. pracovních dílčích celků jinde neuved. (kult.,zdrav.)	2 659	151,7	2,0	20,5	1,7	15,4
12299 Vedoucí pracovník dílčího celku jinde neuvedený	2 098	151,7	1,9	19,9	1,8	14,9
1231 Vedoucí pracovníci finančních a hospodářských útvarů	5 285	149,4	0,5	20,1	1,6	14,9
12311 Ekonomický náměstek (ekonomický ředitel)	1 280	150,4	0,2	19,2	1,5	14,3
12319 Vedoucí pracovník finančního, hospodářského útvaru j. n.	890	149,6	0,6	19,8	1,0	15,2
1232 Ved. prac. personálních útvarů a útvarů průmysl. vztahů	1 528	148,6	0,4	21,0	1,7	14,8
1233 Vedoucí pracovníci odbytových útvarů (vč. průzkumu trhu)	4 892	149,3	0,4	19,4	1,4	14,6
12331 Obchodní náměstek (obchodní ředitel)	1 297	151,5	0,1	18,7	1,2	14,2
12334 Vedoucí útvaru odbytu (prodeje)	1 813	148,2	0,4	19,2	1,3	14,9
1234 Ved. prac. reklamních útvarů a útvarů pro styk s veřejností	846	149,9	1,1	19,4	1,5	14,7
1235 Vedoucí pracovníci zásobovacích útvarů	1 917	149,9	1,0	19,8	1,5	14,5
12351 Vedoucí útvaru zásobování, nákupu	1 253	149,2	0,5	20,0	1,5	14,5
1236 Vedoucí pracovníci výpočetních útvarů	1 547	149,4	0,7	20,2	1,0	15,3
1237 Vedoucí pracovníci výzkumných a vývojových útvarů	1 985	148,0	0,4	19,6	1,3	14,6
1239 Vedoucí pracovníci ostatních útvarů jinde neuvedení	4 098	148,6	0,7	20,8	1,7	15,3
12391 Vedoucí sekretariátu ředitele velké organizace	787	148,8	0,5	21,4	2,4	14,9
12399 Vedoucí pracovník velkého univerzálního útvaru jinde n.	1 983	146,4	0,7	20,6	1,4	15,3
1312 Vedoucí, ředitelé v průmyslu (ve výrobě)	2 007	153,0	2,7	18,6	1,4	13,4
13122 Vedoucí samostatného výrobního provozu	1 120	153,7	2,8	18,3	1,2	13,4
1313 Vedoucí, ředitelé ve stavebnictví a zeměměřičství	884	153,1	0,3	20,0	1,6	14,2
1314 Vedoucí, ředitelé ve velkoobchodu a maloobchodu	7 698	151,4	2,0	21,5	3,4	14,9

Výsledky ke dni 9.12.2010

**Průměrná měsíční odpracovaná a neodpracovaná doba
dle podskupin zaměstnání a zaměstnání KZAM-R**

Podskupiny zaměstnání a zaměstnání KZAM-R (zveřejněna zaměstnání, která jsou ve své hlavní třídě zastoupena minimálně 1%)	Počet zaměstnanců přepočtený podle evid. měsíců	Odpracovaná doba		Neodpracovaná doba		
		celkem	z toho přesčas	celkem	z toho	
					nemoc	dovolená
hod/měs	hod/měs	hod/měs	hod/měs	hod/měs		
13142 Vedoucí maloobchodní prodejny	6 112	150,9	2,2	21,9	3,8	15,0
13148 Vedoucí pracovník - obchodník	1 107	152,0	0,7	20,8	1,9	15,2
1316 Vedoucí v dopravě, sklad., telekomun. a na pošt. úřadech	1 393	144,2	1,0	22,7	2,1	15,9
1317 Ved., ředitelé v podnicích poskytujících obchodní služby	1 480	149,5	0,3	23,6	1,9	16,5
13174 Vedoucí malé pobočky banky, pojišťovny, spořitelny	1 078	149,0	0,2	24,5	1,7	17,0
2119 Ostatní vědci a odborníci v příbuz. oborech jinde neuved.	1 653	148,8	1,0	20,5	1,8	15,1
21191 Vědecký pracovník v oborech technických jinde neuved.	1 647	148,8	1,0	20,5	1,8	15,1
2131 Projektanti a analytici výpočetních systémů	3 031	151,3	1,3	21,5	1,6	15,2
2132 Programátoři	8 007	153,2	2,0	20,1	1,7	14,6
21321 Programátor specialista v oboru výpočetní techniky	3 791	154,6	3,0	20,3	2,0	14,8
21323 Programátor informačních systémů	1 795	152,0	0,9	20,1	1,3	14,8
2139 Ostatní odborníci zabývající se výp. tech. jinde neuvedení	7 306	151,3	1,8	20,7	1,5	15,4
21392 Inženýr správce integrovaných, informačních systémů, sítí	2 059	150,4	1,7	20,8	1,6	15,6
21399 Odborník zabývající se výpočetní technikou jinde neuved.	1 693	152,8	2,1	19,8	1,6	14,9
2142 Projektanti staveb a areálů, stavební inženýři	4 450	149,3	1,1	21,3	2,4	15,2
2143 Projektanti elektrotechnických zařízení, elektroinženýři	4 416	148,6	2,1	20,1	1,6	14,8
21432 Inženýr projektant, konstruktér elektrotechnických zařízení	1 509	149,9	1,8	20,5	1,7	14,3
2144 Projektanti elektronických syst. a telekomunikačních sítí	2 306	151,2	3,3	20,2	1,5	15,2
2145 Projektanti a konstruktéři strojních zařiz., strojní inženýři	6 992	149,1	2,1	19,7	1,6	13,6
21452 Inženýr projektant, konstruktér průmyslov. zařízení, strojů	2 886	147,6	1,9	19,9	1,8	13,4
2149 Ostatní architekti, projektanti, konstrukt.a techn.inženýři	5 033	147,5	1,5	20,7	2,1	14,7
21499 Inženýr jinde neuvedený	2 187	148,3	2,1	20,1	2,0	14,4
2211 Bakteriologové, biologové, ekologové, zoologové	1 842	150,4	0,5	21,7	1,9	15,1
2221 Lékaři, ordináři (kromě zubních lékařů)	6 812	161,5	13,3	24,0	2,7	17,4
22217 Lékař se specializací v oboru jinde neuvedeném	3 594	158,8	10,9	24,1	2,8	17,6
22219 Lékař jinde neuvedený	2 265	166,2	17,3	23,7	2,6	17,2
2311 Vědeckopedagogičtí pracovníci	15 105	142,2	0,0	31,1	1,2	27,4
23112 Profesor vysokoškolský, univerzitní	1 807	142,2	0,0	31,1	1,2	27,5
23113 Docent	3 226	141,9	0,0	31,3	1,3	27,6
23114 Odborný asistent vysoké školy, univerzity	8 323	141,7	0,1	31,6	1,2	28,0
23115 Asistent vysoké školy, univerzity	1 245	142,7	0,1	30,6	1,4	26,2
2411 Odborný pracov. na úseku účetnictví, financí, daní, apod.	8 683	148,4	0,8	22,0	2,2	15,6
24112 Hlavní, vedoucí účetní	1 673	148,2	1,0	20,8	1,9	15,1
24113 Revizor účtů, účetní znalec, auditor	1 333	150,6	1,4	22,0	2,3	15,4
24119 Odborný pracovník účetnictví a financování jinde neuved.	1 664	146,7	0,6	24,0	3,0	16,6
2412 Odbor. pracovníci na úseku zaměstnaneckých, pers. věcí	2 537	148,8	0,7	21,9	2,9	14,7
2413 Odborní pracovníci v bankovníctví a pojišťovnictví	19 530	147,6	0,5	25,5	3,6	16,9
24132 Bankovní makléř, poradce, expert, dealer	7 687	147,6	0,8	25,9	4,0	16,9
24135 Odborný pracovník pro úvěrovou administrativu	3 922	146,4	0,3	26,9	3,5	17,2
24138 Odborný pracovník v pojišťovnictví	1 520	149,7	0,2	22,1	2,8	16,2
24139 Odborný pracovník bankovníctví a pojišťovnictví jinde n.	3 738	147,5	0,6	25,1	3,7	16,7
2419 Ostatní odborní pracovníci v oblasti podnikání	10 633	148,0	1,1	20,2	2,1	15,0

Výsledky ke dni 9.12.2010

**Průměrná měsíční odpracovaná a neodpracovaná doba
dle podskupin zaměstnání a zaměstnání KZAM-R**

Podskupiny zaměstnání a zaměstnání KZAM-R (zveřejněna zaměstnání, která jsou ve své hlavní třídě zastoupena minimálně 1%)	Počet zaměstnanců přečtený podle evid. měsíců	Odpracovaná doba		Neodpracovaná doba		
		celkem	z toho přesčas	celkem	z toho	
					nemoc	dovolená
hod/měs	hod/měs	hod/měs	hod/měs	hod/měs		
24192 Odborný pracovník marketingu (zahraničních vztahů)	1 872	150,6	0,4	20,5	1,9	14,4
24199 Odborný pracovník v oblasti podnikání jinde neuvedený	6 000	146,4	1,6	20,2	2,1	15,4
2421 Právníci, právní poradci (mimo advokacie a soudnictví)	1 402	146,7	0,1	23,0	2,5	15,9
2441 Ekonomové - vědeckí pracovníci, specialisté, experti	5 006	147,9	0,6	21,3	2,2	15,3
24415 Odborný ekonom marketingu, obchodu	1 451	147,5	0,4	21,3	2,4	15,1
2451 Spisovatelé, autoři, kritikové, novináři, redaktori	2 566	152,2	0,9	23,1	2,9	15,2
24517 Redaktor - publicista	1 646	151,7	0,1	23,6	3,1	15,4
2470 Odborní administrativní pracovníci jinde neuvedení	5 459	150,1	0,8	21,6	3,1	15,3
24706 Odborný administrativní pracovník podnikatelské organiz.	2 227	150,4	0,9	21,8	3,5	15,2
24709 Odborný administrativní pracovník jinde neuvedený	2 689	149,2	0,6	21,7	3,0	15,3
3112 Stavební technici	8 771	153,3	2,8	20,5	2,6	14,0
31121 Mistr stavební výroby	3 813	156,6	5,0	21,0	2,8	14,0
3113 Elektrotechnici	8 607	147,2	4,2	21,5	2,4	15,2
31131 Mistr elektrotechnické výroby, výroby a rozvodu energie	3 210	146,2	5,6	22,9	2,2	15,8
3114 Elektronici a technici v radiokomunikacích a telekomunik.	5 784	153,2	6,4	20,2	2,6	14,6
3115 Strojírenští technici	21 084	148,2	3,8	20,9	2,9	13,6
31151 Mistr strojírenské výroby	5 894	150,6	6,1	20,6	2,6	13,4
31155 Strojírenský technik kontrolor jakosti, laborant	4 666	147,6	3,8	21,0	3,4	13,4
31157 Strojírenský technik technolog, normalizátor	3 851	147,7	2,4	20,6	2,4	13,2
31159 Strojírenský technik jinde neuvedený	3 080	146,7	3,2	21,6	3,4	14,1
3116 Chemičtí technici	3 967	145,7	3,3	21,9	2,6	15,5
3117 Důlní a hutní technici	2 919	145,6	5,0	21,9	2,2	15,7
3118 Technici v kartografii, kresličí a zeměměřiči	3 200	147,6	1,3	20,5	2,4	13,6
3119 Ostatní techničtí pracovníci jinde neuvedení	23 380	149,9	3,2	20,3	2,5	14,1
31191 Mistr jinde neuvedený	7 139	151,6	5,8	20,1	2,4	14,1
31199 Technik jinde neuvedený	8 765	149,5	1,6	20,1	2,4	14,1
3121 Poradci ve výpočetní technice	5 761	150,4	1,6	21,1	1,9	15,3
31216 Poradce, programátor pro uživ. aplikace po čítač. systémů	2 566	149,5	1,1	21,3	1,5	15,5
3122 Operátoři a obsluha výpočetní techniky	4 527	150,0	1,7	21,5	3,1	14,9
3152 Bezpečnostní tech.a tech. pro kontrolu zdravotní nezávad.	5 887	147,5	2,8	21,9	3,4	13,9
3160 Technici železničního provozu	8 444	146,4	8,3	21,5	2,4	15,1
31606 Výpravčí (dispoziční, vnější služby)	4 611	146,7	10,4	20,9	2,5	14,3
3211 Technici a laboranti v oblasti biologie a v příbuz. oborech	3 636	150,5	5,0	25,4	3,8	17,6
3212 Technici v agronomii, v lesnictví a v zemědělství	3 440	152,9	1,1	19,5	2,6	12,8
3231 Ošetřovatelé, všeobecné zdravotní sestry	16 465	145,3	3,6	24,7	4,7	16,6
32313 Sestra (zdravotní sestra) (szp)	11 262	144,3	3,4	24,8	4,7	16,5
32319 Sestra všeobecná (zdravotní sestra) jinde neuvedená	2 487	146,7	4,3	24,6	5,0	16,7
3411 Zprostředkovatelé finanč. transakcí, obchodu s cen. papíry	2 393	148,0	0,0	25,2	3,1	17,0
3412 Pojišťovací agenti	4 354	145,9	0,2	25,8	5,2	16,3
3415 Obchodní cestující, prof. poradci v obchodě, obch.zástupci	12 315	150,5	0,5	20,7	3,0	14,1
34152 Obchodní zástupce	9 517	150,4	0,5	20,7	3,0	14,1
3416 Nákupčí	7 658	148,3	1,1	21,3	2,9	14,1

Výsledky ke dni 9.12.2010

**Průměrná měsíční odpracovaná a neodpracovaná doba
dle podskupin zaměstnání a zaměstnání KZAM-R**

Podskupiny zaměstnání a zaměstnání KZAM-R (zveřejněna zaměstnání, která jsou ve své hlavní třídě zastoupena minimálně 1%)	Počet zaměstnanců přepočtený podle evid. měsíců	Odpracovaná doba		Neodpracovaná doba		
		celkem	z toho přesčas	celkem	z toho	
					nemoc	dovolená
hod/měs	hod/měs	hod/měs	hod/měs	hod/měs		
34161 Nákupčí (zásobovač, nákupce)	5 905	148,1	1,2	21,1	2,8	14,0
3421 Obchodní agenti	10 019	147,6	0,7	21,4	3,2	14,2
34213 Obchodní referent (referent obchodní služby)	7 087	147,3	0,8	21,3	3,2	14,1
3422 Odbytoví a přepravní agenti	10 775	148,4	1,8	21,9	3,7	14,5
34221 Odbytový agent (odbytář, prodejce)	6 823	148,1	1,3	21,9	4,0	14,4
3431 Odborné sekretářky, sekretáři	5 229	149,1	0,4	22,1	3,2	14,9
3433 Prac. v oblasti účetnictví, fakturace, rozpočet., kalkulace	24 727	148,2	0,7	22,1	3,0	14,8
34331 Účetní všeobecný	8 516	148,7	0,6	22,1	3,2	14,7
34332 Účetní mzdový	3 016	148,3	0,9	21,6	2,6	14,6
34333 Účetní finanční	3 745	149,2	0,6	21,9	2,5	15,1
34338 Referent kalkulací, cen, rozpočtů	2 550	149,5	1,3	21,2	2,9	14,0
34339 Referent účetnictví, financování, rozpočet. a kalkul.jinde n.	2 828	145,9	0,7	22,9	3,3	15,3
3436 Referenti osobních oddělení	2 793	146,7	0,7	22,6	3,2	14,8
3439 Ostatní odborní administrativní pracovníci jinde neuvedení	15 651	148,0	0,9	23,3	3,2	15,5
34399 Referent administrativy jinde neuvedený	8 713	147,9	1,0	24,0	3,4	15,9
4113 Pracovníci přípravy dat výpočetní techniky	2 512	147,9	0,5	23,8	4,5	15,4
41131 Operátor počítače pro vkládání dat	1 327	146,1	0,4	23,5	3,9	15,7
4115 Sekretářky, sekretáři	12 540	148,3	1,0	22,9	3,9	14,7
41151 Sekretářka, sekretář	3 827	148,2	0,5	22,2	3,3	14,9
41159 Administrativní pracovník jinde neuvedený	8 620	148,3	1,2	23,3	4,2	14,6
4121 Nižší účetní	3 252	150,4	0,9	21,6	3,5	14,0
41217 Fakturant (úředník faktur)	1 156	149,8	0,7	21,7	3,2	14,2
4123 Nižší finanční, daňový úředníci a úředníci v příb. oborech	1 991	146,4	0,4	26,4	4,3	16,0
41233 Nižší úředník peněžnictví	1 050	144,8	0,4	28,2	5,0	16,7
4131 Úředníci ve skladech	20 712	149,2	4,3	23,7	5,4	14,3
41311 Vedoucí malého skladu, skladmistr	1 635	151,9	4,6	20,8	2,5	14,4
41312 Skladník (úředník)	8 459	150,5	4,8	23,0	5,0	14,0
41314 Úředník expedice, expedient	3 527	147,3	3,4	24,0	6,1	14,7
41315 Operátor skladů	5 204	147,2	4,5	25,9	6,8	14,4
41319 Úředník skladu jinde neuvedený	1 462	149,2	2,1	23,3	4,6	15,4
4132 Úředníci ve výrobě (např. výrobní plánovači)	3 413	147,7	3,2	22,0	3,5	13,4
41323 Dílenský plánovač výroby	1 268	146,3	2,6	22,1	3,4	13,3
4133 Úředníci v dopravě a v přepravě (dispečeri, kontr. apod.)	5 176	147,5	2,9	21,9	3,5	14,9
41331 Dispečer dopravy a přepravy, komerční dispečer	2 107	153,4	3,3	19,2	2,0	14,1
4142 Poštovní doručovatelé, úředníci v třídárnách	16 079	132,9	0,7	28,8	6,7	16,9
41421 Doručovatel poštovních zásilek, tisku	11 127	133,5	0,7	29,6	7,1	17,1
41427 Pracovník poštovní přepravy	1 254	129,0	1,6	27,3	6,2	16,3
41429 Provozní pracovník pošty jinde neuvedený	2 015	132,9	0,7	26,5	5,3	16,5
4190 Ostatní nižší úředníci jinde neuvedení	1 844	147,8	1,4	23,5	4,5	14,6
41909 Nižší úředník (referent) jinde neuvedený	1 099	148,6	1,3	21,9	3,9	14,7
4211 Pokladníci (v bankách, pojišťov., spořitelnách, na poště)	3 489	145,4	1,2	25,4	4,2	16,7
42111 Pokladník v bance	1 717	146,4	0,5	27,2	4,6	17,6

Výsledky ke dni 9.12.2010

**Průměrná měsíční odpracovaná a neodpracovaná doba
dle podskupin zaměstnání a zaměstnání KZAM-R**

Podskupiny zaměstnání a zaměstnání KZAM-R (zveřejněna zaměstnání, která jsou ve své hlavní třídě zastoupena minimálně 1%)	Počet zaměstnanců přepočtený podle evid. měsíců	Odpracovaná doba		Neodpracovaná doba		
		celkem	z toho přesčas	celkem	z toho	
					nemoc	dovolená
hod/měs	hod/měs	hod/měs	hod/měs	hod/měs		
4212 Úředníci na přepážkách a směnárnici	11 409	138,6	0,5	25,1	4,8	16,2
42122 Úředník u přepážky v bance	1 902	149,5	0,1	23,4	4,3	16,5
4213 Pokladníci v obchodě, společném stravování apod.	11 778	146,1	1,2	26,7	9,5	15,5
42131 Pokladník v obchodě	6 504	146,5	1,1	26,7	9,9	15,6
42134 Pokladník v maloobchodní prodejně	3 779	145,2	1,4	27,6	9,7	16,0
4214 Prodavači vstupenek, jízdenek apod.	2 334	142,6	4,6	24,3	4,5	16,8
42143 Pokladník, prodavač jízdenek v osobní dopravě	1 834	142,6	4,8	24,7	4,6	17,3
4215 Bookmakeři, krupiéři a úředníci sázkových kanceláří	2 123	156,3	1,5	18,4	3,7	13,5
42156 Úředník sázkové kanceláře	1 626	158,1	1,7	18,4	3,5	13,7
4222 Recepční	3 007	147,1	2,7	21,5	5,6	12,2
42222 Recepční	1 866	149,9	2,0	20,9	4,5	13,3
4223 Telefonisté	2 851	145,1	2,0	25,6	7,2	14,1
42238 Úředník pro vyřizování dotazů, telefonista	1 459	144,9	2,8	26,0	7,3	14,6
4224 Informátoři	1 410	144,4	2,7	25,2	6,5	15,9
5112 Vlakvedoucí, vlakové čety, průvodčí (vč.palub. průvodčí)	3 165	139,1	6,5	25,6	6,4	15,1
51121 Vlakvedoucí vlaku osobní dopravy	2 717	138,9	6,4	25,7	6,3	15,2
5121 Pracovníci dohlížející nad obsluh. personálem, hospodyně	1 842	146,1	1,3	22,0	5,6	12,5
51214 Provozář stravovací, ubytovací jednotky	1 031	144,4	1,2	22,6	6,5	12,1
5122 Kuchaři	7 764	148,8	2,8	23,6	6,7	13,3
51222 Kuchař	4 211	150,7	3,2	22,9	6,1	13,4
51228 Pomocný kuchař	1 837	147,2	2,5	25,2	8,4	13,3
5123 Čišníci, servírky	2 651	153,6	3,7	19,7	5,2	11,8
51232 Číšník, servírka	1 902	152,4	2,1	19,7	5,0	11,5
5132 Pečovatelé a pomoc. ošetřovat. v zařiz.soc. péče, v nemoc.	6 786	145,8	4,3	26,2	6,4	16,4
51324 Ošetřovatel, ošetřovatelka (nzp)	1 183	141,4	2,3	27,3	7,6	16,2
51326 Sanitář, sanitářka (nzp)	5 038	146,8	5,0	26,1	6,4	16,5
5161 Hasiči, požárníci	2 092	148,4	6,5	21,4	2,9	16,5
51612 Hasič podnikového sboru	1 284	148,7	6,4	20,4	2,7	15,9
5169 Ostatní pracovníci ochrany a ostrahy jinde neuvedení	16 140	152,3	4,6	19,4	5,2	12,1
51691 Strážný, člen závodní stráže	5 530	154,4	6,7	19,2	5,4	11,5
51699 Pracovník ochrany majetku a osob jinde neuvedený	10 280	151,2	3,4	19,4	5,2	12,4
5211 Prodavači v obchodech	49 454	148,4	1,7	24,9	7,9	14,5
52111 Prodavač smíšeného zboží	10 895	149,6	1,6	27,4	8,8	15,2
52112 Prodavač potravinářského zboží	21 537	146,6	1,6	25,3	9,2	14,1
52113 Prodavač průmyslového zboží	3 294	149,8	0,7	22,4	5,1	15,9
52114 Prodavač drogistického zboží, kosmetiky	1 670	146,1	1,9	24,5	5,0	15,0
52115 Prodavač textilu, obuvi	3 738	148,3	0,6	24,0	5,9	14,2
52119 Prodavač jinde neuvedený	5 851	150,8	2,1	23,0	6,3	14,9
6111 Pěstitelé polních plodin	417	153,0	5,9	26,9	7,1	10,7
61118 Zemědělský dělník v rostlinné výrobě	369	152,0	5,4	27,6	7,4	10,7
6112 Ovocnáři, vinaři, a ostatní pěst. plodin rost. na stromech	181	149,9	5,2	28,4	10,4	12,1
61128 Zemědělský dělník v ovocnářství, chmelařství	69	144,0	4,4	33,9	13,1	14,2

Výsledky ke dni 9.12.2010

**Průměrná měsíční odpracovaná a neodpracovaná doba
dle podskupin zaměstnání a zaměstnání KZAM-R**

Podskupiny zaměstnání a zaměstnání KZAM-R (zveřejněna zaměstnání, která jsou ve své hlavní třídě zastoupena minimálně 1%)	Počet zaměstnanců přepočtený podle evid. měsíců	Odpracovaná doba		Neodpracovaná doba		
		celkem	z toho přesčas	celkem	z toho	
					nemoc	dovolená
hod/měs	hod/měs	hod/měs	hod/měs	hod/měs		
6113 Zahradníci a pěstitelé zahradních plodin a sazenic	577	151,9	5,5	26,3	7,9	13,6
61131 Zahradník	473	152,5	6,1	26,8	7,9	13,7
61138 Zemědělský dělník v zahradnictví	83	148,5	2,1	23,7	7,4	12,5
6121 Chovatelé hospodářských zvířat (kromě drůbeže a včel)	2 069	157,1	9,5	25,1	9,3	13,6
61211 Chovatel skotu	422	158,0	11,9	27,2	10,5	14,9
61212 Chovatel prasat	181	157,6	9,7	23,4	9,1	13,3
61218 Zemědělský dělník ošetřovatel hospodářských zvířat	1 322	156,4	8,3	24,9	9,1	13,3
6122 Chovatelé drůbeže	536	152,7	3,9	23,7	9,0	12,3
61228 Zemědělský dělník ošetřovatel drůbeže	432	151,0	2,1	23,5	9,1	12,1
6124 Chovatelé hospodářských zvířat, drůbeže, včel apod.	116	146,1	6,3	26,1	9,9	13,4
61248 Zemědělský dělník ošetřovatel hospodářských zvířat	113	146,3	6,3	25,8	9,7	13,4
6129 Ostatní chovatelé, ošetřovatelé zvířat jinde neuvedení	211	152,1	7,0	26,4	8,2	14,2
61294 Chovatel a ošetřovatel laboratorních zvířat	92	152,6	5,1	25,9	5,5	15,8
61299 Chovatel a ošetřovatel zvířat jinde neuvedený	79	146,0	6,5	29,1	13,3	13,2
6141 Dělníci pro pěstění a ošetřování lesa	1 355	141,6	2,7	30,9	9,5	11,7
61411 Pěstitel, šlechtitel lesa	238	131,5	2,5	43,5	18,7	14,2
61414 Lesní školkař	55	150,1	7,9	23,3	8,2	9,7
61418 Lesní dělník v zalesňování	485	141,0	3,9	29,2	6,7	11,5
61419 Dělník pro pěstění a ošetřování lesa jinde neuvedený	427	144,2	1,4	30,8	9,5	11,5
6142 Dělníci pro těžbu dřeva (kromě obsluhy pojízdných zařiz.)	693	139,9	2,9	31,6	8,9	12,9
61421 Lesní mechanizátor	223	143,2	5,3	28,0	6,1	12,3
61422 Dřevorubec	244	135,8	1,9	35,1	11,0	13,5
61423 Lesní manipulants, těžař	107	141,8	2,6	35,7	10,2	15,0
61428 Lesní dělník pro těžbu dřeva	88	141,3	0,5	27,0	10,1	10,3
7111 Horníci, lamači pro uhelné doly	7 604	134,0	6,3	35,3	10,2	18,2
71118 Horník dělník v uhelných dolech	7 561	133,9	6,3	35,4	10,2	18,2
7122 Zedníci, kameníci, omítkáři	5 883	151,8	8,9	29,2	8,7	13,4
71221 Zedník	3 900	152,3	8,3	28,5	8,4	13,4
7129 Ostatní stavební děl. stav. výroby a prac. v ost. oborech	4 426	154,7	11,0	30,6	8,6	14,2
71299 Stavební dělník hlavní stavební výroby jinde neuvedený	3 177	155,9	12,3	32,4	9,9	14,3
7136 Instalatéři, potrubáři, stavební zámečníci, klempíři	5 909	147,6	6,3	24,7	5,6	14,3
7137 Stavební a provozní elektrikáři	3 548	152,9	8,1	22,6	4,5	14,3
7142 Lakýrníci a pracovníci v příbuzných oborech	3 311	145,0	6,2	26,1	7,2	13,9
7212 Svářeči, řezači plamenem a páječi	11 411	145,3	7,1	27,1	7,6	13,4
72122 Svářeč v ochranné atmosféře	3 624	144,4	7,5	28,5	7,6	13,3
72129 Svářeč kovů a páječ jinde neuvedený	3 177	144,0	5,7	26,2	7,9	13,8
7213 Výrobci a opraváři výrobků a dílů z plechů	3 029	144,7	5,0	24,4	5,8	13,5
7221 Kováři, obsluha kovacích lisů, obsluha bucharů	2 874	144,6	6,6	26,1	7,4	13,1
7222 Nástrojaři, kovomodeláři, kovodělníci, zámečníci	39 081	145,8	6,9	25,4	6,1	14,0
72221 Nástrojař	3 282	147,4	6,8	23,4	4,4	14,0
72222 Zámečník, zámečník strojů	10 730	144,2	7,4	27,9	7,0	14,4
72223 Provozní zámečník, údržbář	14 884	146,6	6,7	24,0	5,2	14,2

Výsledky ke dni 9.12.2010

**Průměrná měsíční odpracovaná a neodpracovaná doba
dle podskupin zaměstnání a zaměstnání KZAM-R**

Podskupiny zaměstnání a zaměstnání KZAM-R (zveřejněna zaměstnání, která jsou ve své hlavní třídě zastoupena minimálně 1%)	Počet zaměstnanců přečtený podle evid. měsíců	Odpracovaná doba		Neodpracovaná doba		
		celkem	z toho přesčas	celkem	z toho	
					nemoc	dovolená
hod/měs	hod/měs	hod/měs	hod/měs	hod/měs		
72228 Strojírenský dělník (převážně ruční)	6 851	145,3	6,5	25,5	7,6	13,0
72229 Kovodělník jinde neuvedený	2 520	145,2	6,0	25,3	6,2	13,9
7223 Seřizovači a obsluha obráběcích strojů	18 333	146,9	7,4	24,2	5,5	13,4
72231 Soustružník kovů - seřizovač a obsluha	5 196	145,8	7,1	25,2	5,9	13,5
72232 Frézař kovů - seřizovač a obsluha	2 751	145,0	7,2	25,2	5,8	13,2
72237 Seřizovač kovoobráběcích strojů	2 523	151,0	9,0	21,8	4,2	13,1
72238 Strojírenský dělník seřizování a obsluhy obráběcích strojů	2 546	149,2	7,6	22,3	5,1	12,4
72239 Seřizovač a obsluha kovoobráběcích strojů jinde neuved.	2 466	147,0	6,0	24,1	5,7	13,9
7224 Brusiči, leštiči a ostříči nástrojů	2 633	146,2	7,3	25,5	7,2	12,8
7231 Mechanici a opraváři motorových vozidel	6 484	148,0	4,9	24,0	5,1	14,3
7234 Mechanici a opraváři kolejových vozidel	5 215	141,2	5,1	25,5	5,8	15,3
7235 Mechanici obráběcích, zemědělských strojů a prům. zařiz.	13 813	150,3	7,9	22,9	5,0	13,7
72351 Mechanik, opravář průmyslových, výrobních strojů a zařízení	6 733	150,8	8,4	22,3	4,4	13,8
72359 Mechanik opravář a seřizovač průmyslových strojů jinde n.	4 629	147,4	6,7	23,0	5,2	14,2
7239 Ostatní mechanici a opraváři strojů a zařízení bez elektro	6 574	149,7	7,5	23,0	5,0	13,5
72397 Kontrolor výroby strojírenské (dělník)	4 488	148,9	7,6	23,2	5,3	13,4
7241 Elektromech.a seřizovači různých typů elektrických zařiz.	29 212	147,6	7,1	23,8	5,9	13,4
72413 Elektromechanik strojů a zařízení	3 624	149,6	7,8	22,8	4,3	14,1
72415 Provozní elektromechanik	8 417	146,7	6,5	23,3	4,2	15,0
72418 Dělník v elektrotechnice	11 329	147,2	6,8	24,2	8,1	11,7
7242 Mechanici, opraváři a seřizovači elektr. částí aut, letadel	2 497	142,0	3,7	25,2	5,0	15,5
7243 Mechanici, seřizovači, opraváři elektronických zařízení	7 442	145,6	6,4	25,2	6,0	14,2
72438 Dělník v elektronice	2 582	141,3	5,8	29,5	8,9	13,3
7246 Montéři a opraváři silnoproudých elektrických vedení	3 448	148,6	8,4	24,6	4,7	15,3
7311 Výrobci, mechanici a opraváři přesných přístrojů a zařízení	2 310	143,0	7,3	25,1	6,6	14,1
7322 Dělníci při výrobě skla, skláři vč. brusičů a leštičů	2 576	145,4	6,7	26,4	6,8	14,4
7411 Zpracovatelé masa, ryb vč. uzenářů a konzerv. masa a ryb	5 129	147,9	5,9	27,7	9,9	13,9
7412 Zpracovatelé pekárenských a cukrářských výrobků	3 670	149,6	6,7	25,4	8,6	14,4
7439 Ostatní dělníci při výrobě textilu, oděvů a výrobků z kůže	2 882	143,8	7,4	27,0	9,7	11,9
74398 Dělník textilní výroby jinde neuvedený	2 579	143,4	7,3	27,3	10,2	11,8
8122 Obsluha zařízení ve slévárnictví (taviči, slévači)	3 717	147,9	9,1	25,3	8,2	12,2
8125 Obsluha zařízení na tváření kovů ve válcovnách	4 780	145,0	4,4	22,0	4,9	14,2
8139 Obsluha ostatních zařízení na výrobu skla a keramiky	3 245	143,7	4,4	26,3	5,8	15,2
8159 Obsluha ostat. zařízení při chemické výrobě jinde neuved.	4 242	138,7	2,8	23,7	4,6	15,6
8161 Obsluha zařízení při výrobě a rozvodu elektřiny	3 080	144,2	4,2	21,5	3,2	16,5
8163 Obsluha zařízení při úpravě, čištění a rozvodu vody	5 241	145,9	4,2	22,1	4,1	15,0
8171 Obsluha automatických nebo poloaut. montážních linek	9 149	145,4	5,9	24,9	7,5	12,8
81711 Obsluha montážní linky ve strojírenské výrobě	4 526	146,4	6,2	24,5	7,0	12,8
81714 Obsluha montážní linky v elektrotechnické výrobě	2 686	142,9	5,2	26,2	8,3	12,4
8211 Obsluha automat. nebo poloaut. obráb.strojů (kromě 722)	10 688	147,9	7,4	24,3	6,7	12,7
82119 Obsluha kovoobráběcího stroje jinde neuvedená	4 727	147,0	6,6	24,2	6,9	12,3
8223 Obsluha strojů při konečné úpravě ochranných povlaků	2 760	146,2	6,8	24,9	7,8	12,6

Výsledky ke dni 9.12.2010

**Průměrná měsíční odpracovaná a neodpracovaná doba
dle podskupin zaměstnání a zaměstnání KZAM-R**

Podskupiny zaměstnání a zaměstnání KZAM-R (zveřejněna zaměstnání, která jsou ve své hlavní třídě zastoupena minimálně 1%)	Počet zaměstnanců přepočtený podle evid. měsíců	Odpracovaná doba		Neodpracovaná doba		
		celkem	z toho přesčas	celkem	z toho	
					nemoc	dovolená
hod/měs	hod/měs	hod/měs	hod/měs	hod/měs		
8231 Obsluha strojů na výrobu pryžových výrobků (např. obuvi)	7 251	148,8	10,1	24,4	6,7	12,2
8232 Obsluha strojů na výrobu plast. výrobků (vč. laminování)	8 413	145,5	6,6	25,5	8,5	12,9
82321 Plastikář - strojník lisování plastů	2 668	142,9	5,8	26,6	9,2	12,6
82329 Obsluha strojů na výrobu plastových výrobků jinde neuv.	4 222	146,0	6,8	25,2	8,0	13,0
8274 Obsluha strojů na zpracování mouky, výrobu pečiva	3 996	147,5	7,8	24,2	7,5	13,5
8281 Montážní dělníci montující mechanická zařízení (stroje)	25 202	143,9	5,8	26,3	7,9	12,3
82811 Montážní dělník mechanických zařízení	4 256	144,5	7,0	25,7	8,9	12,6
82816 Dělník montáž. linky vozidel, stavebních, zemních strojů	5 644	141,1	3,0	25,2	6,8	13,1
82819 Montážní dělník jinde neuvedený	13 571	145,5	6,4	26,1	8,4	12,1
8282 Montážní dělníci montující elektrická zařízení	8 170	144,5	5,3	25,2	7,9	12,8
82829 Montážní dělník elektrického zařízení jinde neuvedený	5 050	145,1	5,4	24,2	7,9	12,8
8283 Montážní dělníci montující elektronická zařízení	5 013	143,4	5,9	27,4	9,0	13,2
8284 Montážní dělníci montující výrobky z kovů, pryže a plastů	7 099	144,7	5,0	25,5	9,6	11,9
82849 Montáž. dělník výrobků z kovů, plastů, pryže vč. jejich komb. jind	6 015	145,2	5,4	25,5	9,6	11,9
8287 Montážní dělníci montující výrobky z kombinovaných mat.	2 823	141,5	4,1	28,0	9,4	12,7
82879 Montážní dělník výrobků z kombinovan. materiálů jinde n.	2 494	141,3	3,5	27,7	9,7	12,6
8290 Obsluha jin.stacionárních zařízení a ost. montážní dělníci	4 672	147,0	7,5	25,1	6,9	13,7
8311 Strojvedoucí	8 209	143,8	8,0	23,2	3,4	15,5
83112 Strojvedoucí lokomotivy, vlaku	6 802	142,5	8,1	22,9	3,3	15,2
8313 Dělníci zabezpeč. sestavování vlaků (brzdaři, výhybkáři)	7 150	142,9	7,2	22,2	4,3	14,5
8321 Řidiči osobních a malých dodávkov. automobilů, taxikáři	3 151	154,0	7,1	23,0	4,6	14,3
8323 Řidiči autobusů, trolejbusů a tramvají	15 092	159,1	15,5	27,1	7,1	15,9
83231 Řidič autobusu v městské hromadné dopravě	5 165	159,9	15,2	27,8	7,9	16,9
83232 Řidič autobusu v silniční dopravě osob	5 659	161,4	19,1	26,3	6,1	14,4
8324 Řidiči nákladních automobilů a tahačů	20 016	158,1	10,1	23,2	6,0	13,0
83242 Řidič nákladního automobilu v zahraniční dopravě (TIR)	3 036	161,9	8,8	20,3	5,2	11,3
83243 Řidič nákladního automobilu	13 555	157,0	10,4	23,6	6,0	13,4
8326 Řidiči speciálních vozidel	2 763	160,0	14,5	23,2	4,9	14,9
8332 Obsluha zemních a příbuzných strojů	4 940	152,5	10,2	25,6	5,2	14,8
8333 Obsluha jeřábů, zdvihacích a podob. manipulačních zařiz.	4 488	145,4	6,9	26,4	7,2	13,9
8334 Obsluha vysokozdvíhých a ostatních motorových vozíků	14 148	147,9	5,5	23,6	5,9	13,8
83341 Řidič vysokozdvíhých vozíků	8 719	147,4	5,4	23,3	5,7	13,7
83349 Řidič motorových vozíků jinde neuvedený	4 788	149,1	5,7	23,9	6,3	13,9
9132 Pomocníci a uklízeči v kancelář., hotel., nemocnicích ap.	16 488	147,7	2,5	24,5	7,4	13,4
91321 Pomocník, uklízeč v kancelářích	2 627	144,6	0,9	24,4	6,4	13,5
91323 Uklízeč výrobních prostor, skladů, svačinkařka	2 398	144,9	2,2	26,0	8,5	12,5
91324 Pomocník, uklízeč ve zdravotnickém zařízení	2 648	152,0	4,8	25,5	6,5	15,6
91325 Pomocník, uklízeč v hotelu, v restauraci, pokojská	1 683	146,7	1,7	24,6	7,9	13,5
91327 Pomocník, uklízeč ve službách	2 844	152,1	3,7	22,8	7,0	12,6
91329 Pomocník, uklízeč jinde neuvedený	2 620	145,3	2,4	24,3	8,9	12,4
9141 Domovníci, správci domu	779	151,8	3,4	21,2	4,1	14,0
9152 Vrátní, hlídači, uváděči a šatnářky	5 268	152,2	6,8	23,6	7,0	13,2

Výsledky ke dni 9.12.2010

**Průměrná měsíční odpracovaná a neodpracovaná doba
dle podskupin zaměstnání a zaměstnání KZAM-R**

Podskupiny zaměstnání a zaměstnání KZAM-R (zveřejněna zaměstnání, která jsou ve své hlavní třídě zastoupena minimálně 1%)	Počet zaměstnanců přepočtený podle evid. měsíců	Odpracovaná doba		Neodpracovaná doba		
		celkem	z toho přesčas	celkem	z toho	
					nemoc	dovolená
hod/měs	hod/měs	hod/měs	hod/měs	hod/měs		
91521 Vrátný	3 627	152,6	7,6	24,7	7,3	13,5
91522 Hlídač	1 360	152,8	5,7	20,4	5,7	12,4
9161 Sběrači odpadků, popelářů	1 361	151,3	8,5	25,2	8,6	14,0
91613 Popelář	848	151,1	10,6	26,1	8,8	14,8
9162 Metaři, čističi záchodků, žump, kanálů a podob. zařízení	912	141,7	6,1	27,5	7,5	15,2
9311 Pomocní a nekvalifikovaní dělníci v dolech a lomech	1 097	141,4	5,6	26,9	6,8	16,2
9312 Pomocní a nekvalifik. dělníci na stavbách a údržbě silnic	1 096	151,9	11,3	30,4	9,5	14,5
9321 Pomocní a nekvalifikovaní montážní a manipulační dělníci	18 595	145,5	6,4	26,3	8,1	12,2
93211 Manipulační dělník v průmyslu (ve výrobě)	7 199	146,0	6,0	25,3	7,3	12,4
93212 Pomocný dělník v průmyslu (ve výrobě)	7 969	145,2	6,9	26,9	8,5	12,4
93213 Pomocný montážní dělník	1 155	148,0	7,3	25,2	7,3	12,1
93219 Nekvalifikovaný montážní pracovník v průmyslu jinde n.	1 978	143,5	5,5	29,0	10,4	11,3
9322 Ruční balíči a pytlavaři	2 083	144,5	5,6	26,8	8,8	13,1
93221 Balíč ruční	1 898	144,5	5,7	27,1	9,0	13,1
9323 Dělníci nádvorní skupiny (pomocní montéři)	2 375	143,8	3,2	25,0	6,4	13,6
93239 Nekvalifikovaný pracovník jinde neuvedený	1 881	143,1	2,6	24,9	6,2	13,6
9333 Vazači a nosiči břemen, přístavní dělníci (dokaři)	1 310	146,2	7,1	27,9	10,0	13,4
9339 Pomocní a nekvalif. prac. v dopr., ve skladech, v telekom.	14 136	144,6	3,9	26,2	7,3	14,2
93391 Pomocný, manipulační dělník v dopravě	1 620	142,4	5,4	27,7	6,8	15,3
93393 Pomocný skladník	8 319	144,0	4,3	26,1	7,2	13,9
93397 Pomocný pracovník obchodního provozu	2 299	148,4	1,2	24,7	8,0	14,2
93399 Nekvalifikovaný prac. v dopravě, skladech, telekomun. j. n.	1 424	142,4	4,4	28,0	7,0	15,5



Dodatek

Technický popis šetření

Dodatek – Technický popis šetření

Technický popis šetření přibližuje metodické postupy používané při zpracování podnikatelské sféry Informačního systému o průměrném výdělku (ISPV-PS). Popis je rozdělen do pěti kapitol: metoda výběru ekonomických subjektů, vstupní údaje, nejdůležitější sledované veličiny, dopočtové metody a definice vybraných pojmů.

1. Metoda výběru ekonomických subjektů

Kapitola popisuje základní soubor šetření, strukturu výběrového souboru a postup při výběru ekonomických subjektů (ES).

1.1. Základní soubor

Základním souborem ISPV-PS jsou aktivní ekonomické subjekty z registru ekonomických subjektů Českého statistického úřadu (ČSÚ), které mají 10 a více zaměstnanců a přísluší do podnikatelské sféry a do institucionálních sektorů nefinančních podniků, finančních institucí nebo vládních institucí. Ekonomické subjekty, které přísluší do podnikatelské sféry, odměňují zaměstnance mzdou podle § 109, odst. 2 zákona č. 262/2006 Sb., zákoníku práce, ve znění pozdějších předpisů. Způsob odměňování se zjišťuje pomocí registru „Automatizovaného rozpočtového informačního systému“ (ARIS), který je spravován Ministerstvem financí. Registr ekonomických subjektů (RES) je detailně popsán na internetových stránkách ČSÚ (www.czso.cz).

1.2. Struktura výběrového souboru

Statistické šetření ISPV-PS za 1.-3. čtvrtletí 2010 zahrnuje 3 437 ekonomických subjektů, které reprezentují přibližně 1 305 tisíc zaměstnanců. Strukturu výběrového souboru ISPV-PS bez non-response (dále jen výběrový soubor) ukazují z různých pohledů pro 1.-3. čtvrtletí 2010 následující tabulky.

Výběrový soubor ISPV podnikatelské sféry	
Počet ekonomických subjektů	3 437
Počet zaměstnanců	1 305 tisíc

Tabulka 1

Složení výběrového souboru z hlediska odvětvového ukazuje tabulka 2 – Odvětvová skladba výběrového souboru. Regionální složení výběrového souboru uvádí tabulka 3 – Regionální skladba výběrového souboru.

Odvětvová skladba výběrového souboru ISPV podnikatelské sféry		
Kód CZ-NACE	Sekce	Počet ES
A	Zemědělství, lesnictví a rybnářství	158
B	Těžba a dobývání	32
C	Zpracovatelský průmysl	1426
D	Výroba a rozvod elektřiny, plynu, tepla	40
E	Zásobování vodou, činnosti související s odpady	63
F	Stavebnictví	255
G	Obchod, opravy motorových vozidel	460
H	Doprava a skladování	162
I	Ubytování, stravování a pohostinství	73
J	Informační a komunikační činnosti	105
K	Peněžnictví a pojišťovnictví	136
L	Činnosti v oblasti nemovitosti	34
M	Profesní, vědecké a technické činnosti	132
N	Administrativní a podpůrné činnosti	154
O	Veřejná správa, obrana, sociální zabezpečení	10
P	Vzdělávání	47
Q	Zdravotní a sociální péče	116
R	Kulturní, zábavní a rekreační činnosti	24
S	Ostatní činnosti	10

Tabulka 2

Regionální skladba výběrového souboru ISPV podnikatelské sféry		
Kód NUTS 3	Kraj	Počet ES
CZ010	Hlavní město Praha	866
CZ020	Středočeský	331
CZ031	Jihočeský	205
CZ032	Plzeňský	180
CZ041	Karlovarský	87
CZ042	Ústecký	218
CZ051	Liberecký	127
CZ052	Královéhradecký	145
CZ053	Pardubický	137
CZ063	Vysočina	159
CZ064	Jihomoravský	335
CZ071	Olomoucký	174
CZ072	Zlínský	192
CZ080	Moravskoslezský	281

Tabulka 3

1.3. Výběr

Výběr ekonomických subjektů v ISPV-PS lze charakterizovat jako jednostupňový stratifikovaný výběr. Výběrovými jednotkami jsou ekonomické subjekty, na které se v případě vybrání vztahuje zpravodajská povinnost. Statistickými jednotkami jsou zaměstnanci, kteří jsou nositeli sledovaných statistických znaků. Základní soubor (ZS) je rozdělen do oblastí (strat) podle:

- regionů (krajů),
- velikostních kategorií,
- odvětvových skupin.

Regionem se z hlediska výběru jednotek rozumí kraj ve smyslu ústavního zákona č. 347/1997 Sb. v platném znění. Ke stratifikaci výběrové opory jsou použity tři velikostní kategorie ekonomických subjektů uvedené v tabulce 4 – Velikostní kategorie pro výběr. Stratifikační třídění obsahuje dvanáct odvětvových skupin z vybraných institucionálních sektorů podnikatelské sféry. Vymezení strat je provedeno na základě podobnosti v charakteru ekonomické činnosti a podobnosti v zaměstnanecké struktuře.

V jednotlivých oblastech ZS, vzniklých jeho rozdělením dle příslušných stratifikačních kritérií, je vybrán stanovený podíl ekonomických subjektů. Největší subjekty s 250 a více zaměstnanci jsou zařazeny do šetření všechny (výběr s pravděpodobností rovnou 1). Menší subjekty s 10 až 249 zaměstnanci jsou vybírány v jednotlivých stratech systematickým náhodným výběrem s nestejnými pravděpodobnostmi bez vracení. Pravděpodobnosti výběru se liší podle velikosti subjektu a jejich výše je určena výběrovým podílem uvedeným v tabulce 4. Výběrový soubor ekonomických subjektů s 10 až 249 zaměstnanci se obměňuje metodou rotujícího panelu s periodou rotace devět let, tzn. k plné obměně dojde za devět let.

Velikostní kategorie pro výběr		
Kategorie	Počet zaměstnanců	Výběrový podíl [%]
1	10 až 49	4,5
2	50 až 249	15
3	250 a více	100

Tabulka 4

2. Vstupní údaje

Kapitola popisuje sběr dat do šetření ISPV-PS, nejdůležitější vstupní údaje a používané klasifikace a číselníky.

2.1. Sběr dat

Ekonomické subjekty, na které se vztahuje zpravodajská povinnost, vykazují do statistického šetření ISPV-PS údaje o všech zaměstnancích v pracovním poměru. Vybraná zpravodajská jednotka předává data na Ministerstvo práce a sociálních věcí, které je orgánem vykonávajícím státní statistickou službu.

Termínem pro předání dat od respondenta je 25. den měsíce následujícího po skončení sledovaného období.

Předávaná data mají formu databázových souborů a obsahují informace o zaměstnavateli a zaměstnancích. U více než 90 % respondentů je zdrojem dat pro šetření mzdový a personální systém. Datové soubory jsou předávány ve více než 90 % případů elektronickou poštou, zbylá část respondentů posílá data na disketě, případně na papírových formulářích.

Pro kontrolu a opravu dat, připravených mzdovým a personálním systémem respondenta, případně pro pořízení vstupních dat, je určen "Lokální pořizovací program ISPV 2009", který se musí před použitím nainstalovat na lokální disk.

Pořizovací program řeší i zabezpečení dat při přenosu od respondenta ke zpracovateli. Používá přitom hybridní šifrování s veřejným a privátním klíčem. Veřejný klíč je součástí instalace pořizovacího programu, privátní klíč je uložen na interním serveru zpracovatele. Zašifrovaná data se ukládají do souboru s formátem S/MIME verze 3.

Pokud se respondenti šetření chtějí vyhnout instalaci programu, je pro ně připraven "Internetový kontrolní program", přes který lze data zaslat z kteréhokoliv počítače připojeného na internet. Tento program taktéž umožňuje kontrolu dat vytvořených mzdovým systémem a jejich zabezpečený přenos ke zpracovateli pomocí certifikovaného šifrovaného komunikačního protokolu https. V tomto programu však není umožněno respondentům provádět opravy dat.

Oba programy jsou volně k dispozici na stránkách www.ispv.cz v sekci Pro respondenty šetření.

2.2. Nejdůležitější vstupní údaje

Šetření ISPV-PS se čtvrtletní periodicitou monitoruje výdělkovou úroveň a odpracovanou dobu jednotlivých zaměstnání podle klasifikace KZAM-R v České republice.

Hodinový výdělek je přímo zjišťovaný údaj, který je definován v § 351 až § 362 zákona č. 262/2006 Sb., zákoníku práce, ve znění pozdějších předpisů. Obvykle se jedná se o podíl mzdy za práci a odpracované doby za poslední čtvrtletí sledovaného období. Hodinový výdělek je krátkodobým indikátorem výdělkové úrovně.

Hrubá měsíční mzda, vypočtená z hrubé mzdy za sledované období, je druhým indikátorem, který ukazuje výdělkovou úroveň. Hrubá mzda je součtem mzdy za práci, náhrad mzdy a odměn za pracovní pohotovost, které jsou přímo sbíranými položkami. Mzda je definovaná v § 109, odst. 2 zákona č. 262/2006 Sb., zákoníku práce, ve znění pozdějších předpisů. Šetření ISPV-PS sleduje i strukturu hrubé měsíční mzdy, tj. prémie a odměny, příplatky za přesčas, ostatní příplatky, náhrady a odměny za pracovní pohotovost. Hrubá měsíční mzda a její složky se vztahují k celému sledovanému období, které zahrnuje dobu od počátku roku do konce čtvrtletí, za které se šetření provádí.

Šetření ISPV-PS dále sleduje pracovní dobu zaměstnanců. Vstupní věta o zaměstnanci obsahuje odpracovanou dobu od počátku roku a z ní počet přesčasových hodin. Odpracovaná doba u zaměstnanců odměňovaných měsíční mzdou nezahrnuje dobu svátků v jinak pracovních dnech. Věta dále obsahuje celkovou neodpracovanou dobu od počátku roku, z ní počet hodin nemoci a dovolené.

2.3. Klasifikace a číselníky

ISPV používá standardní statistické klasifikace a číselníky (podrobněji popsané na www.czso.cz). Protože je ISPV pod názvem „Čtvrtletní šetření o průměrném výdělku“ součástí programu statistických zjišťování, je použití platných statistických klasifikací závazné jak pro orgán vykonávající státní statistickou službu, tak pro zpravodajské jednotky poskytující údaje pro statistické zjišťování. ISPV-PS používá následující klasifikace a číselníky:

KZAM-R	Klasifikace zaměstnání; vydáno sdělením ČSÚ č. 492/2003 Sb. ze dne 18. prosince 2003 o vydání rozšířené Klasifikace zaměstnání KZAM-R.
CZ-ICSE	Klasifikace postavení v zaměstnání; vydáno sdělením ČSÚ č. 494/2003 Sb. ze dne 18. prosince 2003 o vydání Klasifikace postavení v zaměstnání.
KKOV	Klasifikace kmenových oborů vzdělání; od 1. ledna 2009 převzalo MŠMT gesci za Klasifikaci kmenových oborů vzdělání (KKOV) jako resortní klasifikaci. Správu této klasifikace zajišťuje ÚIV. Soustava oborů vzdělání v základním, středním a vyšším odborném vzdělávání byla stanovena nařízením vlády č. 211/2010 Sb..
LAU 1	Číselník okresů; od 1. ledna 2008 je systém statistické klasifikace územních struktur v České republice rozdělen, v souladu se systémem Eurostatu, na dvě části: klasifikace CZ-NUTS, systém LAU (Local Administrative Units). Z hlediska statistiky mají LAU závazný charakter. Jednotky LAU 1 (dřívější NUTS 4) jsou v ČR tvořeny okresy. Územní jednotky na úrovni LAU 1 přebírají kódy od dřívějších jednotek NUTS 4. Proti NUTS 4 jsou v LAU 1 následující změny: - do kódů LAU 1 okresů krajů Vysočina a Jihomoravského se promítá změna kódů NUTS 3 těchto krajů, - Praha se na úrovni LAU 1 nečlení.
CZ-NACE	Klasifikace ekonomických činností (CZ-NACE); vydáno sdělením ČSÚ č. 244/2007 Sb. ze dne 18. září 2007 o zavedení Klasifikace ekonomických činností.
CZ-GEONOM	Klasifikace zemí; vydáno sdělením ČSÚ č. 487/2003 Sb. ze dne 18. prosince 2003 o vydání Klasifikace zemí. Poslední aktualizace byla provedena k 15. prosinci 2008 sdělením ČSÚ č. 429/2008 Sb. ze dne 26. listopadu 2008 o aktualizaci Klasifikace zemí a o ukončení zveřejňování aktualizací.

3. Nejdůležitější sledované veličiny

Kapitola popisuje nejdůležitější sledované veličiny, algoritmy jejich výpočtu a kritéria pro zahrnutí zaměstnanců do dalších výpočtů.

3.1. Hodinový výdělek

Hodinový výdělek je přímo zjišťovaná veličina. Do výpočtu charakteristik hodinového výdělku jsou zařazeni zaměstnanci, kteří byli v evidenčním stavu v posledním dnu sledovaného období.

3.2. Hrubá měsíční mzda

Hrubá měsíční mzda se vztahuje k celému sledovanému období, tedy k 1. čtvrtletí, k 1.-2. čtvrtletí, k 1.-3. čtvrtletí, nebo k 1.-4. čtvrtletí. Na rozdíl od hodinového výdělku musí být hrubá měsíční mzda vypočtena z dalších přímo zjišťovaných mzdových položek a nemzdových plnění.

Hrubá mzda je v ISPV-PS definována jako součet mzdy za práci, náhrad mzdy a odměny za pracovní pohotovost. Hrubá měsíční mzda zaměstnance se vypočte podle vzorce:

$$\text{HMM} = \frac{\text{MZDA} + \text{NAHRADY} + \text{POHOTOV}}{\text{MESPLAC}_{\text{prep}}}$$

kde :

HMM	je hrubá měsíční mzda zaměstnance,
MZDA	je mzda za práci zaměstnance v kumulaci za sledované období (vstupní položka věty o zaměstnanci),
NAHRADY	jsou náhrady mzdy zaměstnance v kumulaci za sledované období (vstupní položka věty o zaměstnanci),
POHOTOV	je odměna za pracovní pohotovost zaměstnance v kumulaci za sledované období (vstupní položka věty o zaměstnanci),
MESPLAC _{prep}	je počet přepočtených placených měsíců zaměstnance, tj. počet měsíců, odpovídajících součtu odpracované doby a doby, po kterou pobíral náhrady mzdy.

Počet přepočtených placených měsíců MESPLAC_{prep} je roven počtu kalendářních měsíců v případě, že zaměstnanec s plným pracovním úvazkem po celé sledované období pracoval nebo pobíral náhrady mzdy. Pokud zaměstnanec byl v evidenčním stavu kratší dobu než sledované období, bude jeho počet placených měsíců zkrácen poměrem počtu pracovních dnů v evidenčním stavu a ve sledovaném období. Podobně se počet placených měsíců zkrátí, pokud zaměstnanec měl jinou absenci než absenci s náhradou mzdy (např. nemoc), případně měl sjednán kratší pracovní úvazek.

Hrubá měsíční mzda za určitou skupinu zaměstnanců je vážená charakteristika, v níž hrubá měsíční mzda určitého zaměstnance má váhu, odpovídající počtu jeho placených měsíců za sledované období (tzv. váha placené doby). Tento způsob výpočtu umožňuje korektní srovnání mzdové úrovně jednotlivých zaměstnání a srovnávání v čase.

Sestavy s hrubou měsíční mzdou, diferenciací a strukturou hrubé mzdy obsahují také měsíční placenou dobu. Tento údaj ukazuje počet placených hodin (odpracovaná doba a doba náhrad) za placený měsíc a je v souladu s výpočtem hrubé měsíční mzdy.

Pro zahrnutí zaměstnance do výpočtů hrubé měsíční mzdy se uplatňují následující kritéria:

- přepočtený počet placených měsíců zaměstnance je alespoň jeden měsíc,
- stanovená týdenní pracovní doba na dané pracovní místo je alespoň 30 hodin (dle doporučení Eurostatu).

3.3. Měsíční odpracovaná a neodpracovaná doba

Měsíční odpracovaná (resp. neodpracovaná) doba se stejně jako hrubá měsíční mzda vztahuje k celému sledovanému období tj. k 1. čtvrtletí, k 1.-2. čtvrtletí, k 1.-3. čtvrtletí, nebo k 1.-4. čtvrtletí.

Měsíční odpracovaná doba zaměstnance se vypočte podle vzorce:

$$\text{ODPRACD}_{\text{mes}} = \frac{\text{ODPRACD}}{\text{MESEVID}_{\text{prep}}}$$

kde :

- ODPRACD_{mes} je měsíční odpracovaná doba zaměstnance,
- ODPRACD je odpracovaná doba zaměstnance v kumulaci za sledované období (vstupní položka věty o zaměstnanci),
- MESEVID_{prep} je počet přepočtených evidenčních měsíců zaměstnance, tj. počet měsíců, odpovídajících délce pracovního úvazku a délce pracovního poměru ve sledovaném období.

Počet přepočtených evidenčních měsíců MESEVID_{prep} je roven počtu kalendářních měsíců v případě, že zaměstnanec s plným pracovním úvazkem po celé sledované období byl v pracovním poměru a nebyl na mateřské či rodičovské dovolené. Pokud zaměstnanec byl v evidenčním stavu kratší dobu, než sledované období, bude jeho počet evidenčních měsíců zkrácen poměrem počtu pracovních dnů v evidenčním stavu a ve sledovaném období. Podobně se počet evidenčních měsíců zkrátí, pokud zaměstnanec měl sjednán kratší pracovní úvazek.

Měsíční odpracovaná doba za určitou skupinu zaměstnanců je vážená charakteristika, v níž měsíční odpracovaná doba určitého zaměstnance má váhu, odpovídající počtu jeho evidenčních měsíců ve sledovaném období (tzv. váha evidenční doby). Pro zahrnutí zaměstnance do výpočtů měsíční odpracované doby se uplatňují stejná kritéria jako u hrubé měsíční mzdy.

Obdobně jako odpracovaná doba se počítají měsíční neodpracovaná doba a také průměrné měsíční údaje o přesčasu, dovolené a nemoci.

4. Dopočtové metody

Kapitola dopočtové metody obsahuje řešení neodpovědí a popis metody vážení, hodnocení kvality odhadů a přehled publikovaných tabulek podle použitých vah.

4.1. Řešení neodpovědí a metoda vážení

Problém neodpovědí (tzv. non-response) či z dalších důvodů nepoužitelných dat od vybraného ekonomického subjektu je v ISPV-PS řešen metodou historické imputace a metodou upravující podnikové váhy respondentům.

Metoda vážení, používaná v ISPV-PS, umožňuje získat z dat výběrového souboru odhady charakteristik (parametrů) základního souboru. Odhady charakteristik zaměstnanecké populace základního souboru ISPV-PS jsou publikovány ve všech tabulkách s výjimkou tabulek s tříděním podle jednotlivých zaměstnání. Základem podnikových vah jsou váhové koeficienty, které vycházejí z pravděpodobnosti výběru každého ekonomického subjektu. Po úpravě vah z důvodu non-response se získají konečné podnikové váhy pomocí dopočtu na aktuální počet ES v základním souboru v rámci jednotlivých vážících strat. Podnikové váhy zvyšují při výpočtech odhadů význam dat ekonomických subjektů s relativně malým zastoupením ve výběrovém souboru. Relativně nejméně zastoupené jsou ve výběrovém souboru ISPV-PS ekonomické subjekty s 10-49 zaměstnanci, a proto mají největší váhy při výpočtech odhadů.

Výpočet váhy jednotlivých zaměstnanců je závislý na typu tabulky a také na typu publikovaného ukazatele. Přehled všech publikovaných tabulek s uvedením použitých vah je uveden v oddíle 4.3. Váha zaměstnance je součinem vah používaných v daném typu tabulkové sestavy.

Tabulky s tříděním podle zaměstnání PS-V5, PS-M5, PS-T5 obsahují charakteristiky výběrového souboru. Při interpretaci výsledků je nutno mít na zřeteli, že charakteristiky výběrového souboru nelze automaticky pokládat za odhady platné pro celou zaměstnaneckou populaci. Výběrové charakteristiky jsou ovlivněny větším relativním zastoupením velkých ekonomických subjektů ve výběrovém souboru ISPV-PS.

4.2. Kvalita odhadů

Odhadované charakteristiky podléhají dvěma typům chyb – výběrovým chybám a nevýběrovým chybám. Výběrové chyby jsou způsobeny faktorem náhody při pravděpodobnostním výběru ISPV-PS. Hodnoty výběrových chyb není možné z výběrového souboru ISPV-PS dostatečně přesně kvantifikovat, nicméně používaná stratifikace výrazně snižuje jejich výši. Nevýběrové chyby bývají způsobeny především špatnou kvalitou dat předávaných respondenty (neúplné a chybné údaje) a jejich vliv je snižován několikastupňovými kontrolními mechanismy a častými kontakty zpracovatele šetření s respondenty.

4.3. Přehled publikovaných tabulek podle použitých vah

Hodinový výdělek				
Tabulka	Třídící kritérium	Podniková váha	Váha placené doby	Váha evidenční doby
PS-V0	Celá ČR	X		
PS-V1	HL. třídy zaměstnání KZAM-R	X		
PS-V2	Věkové kategorie	X		
PS-V4	Vzdělání	X		
PS-V5	Podskupiny zaměstnání a zaměstnání KZAM-R			
PS-V6	Kategorie zaměstnání	X		
PS-V7	Sekce CZ-NACE	X		
PS-V8	Pohlaví	X		
PS-V9	Kraje	X		
PS-D1	HL. třídy zaměstnání KZAM-R	X		
PS-D2	Vzdělání	X		
PS-D3	Věkové kategorie	X		

Tabulka 5

Hrubá měsíční mzda				
Tabulka	Třídící kritérium	Podniková váha	Váha placené doby	Váha evidenční doby
PS-M0	Celá ČR	X	X	
PS-M1	HL. třídy zaměstnání KZAM-R	X	X	
PS-M5	Podskupiny zaměstnání a zaměstnání KZAM-R		X	

Tabulka 6

Odpracovaná a neodpracovaná doba				
Tabulka	Třídící kritérium	Podniková váha	Váha placené doby	Váha evidenční doby
PS-T0	Celá ČR	X		X
PS-T1	HL. třídy zaměstnání KZAM-R	X		X
PS-T5	Podskupiny zaměstnání a zaměstnání KZAM-R			X

Tabulka 7

5. Definice vybraných pojmů

Ekonomický subjekt	Ekonomický subjekt je právnický subjekt nebo fyzická osoba s postavením podnikatele, zapsaná do registru ekonomických subjektů ČSÚ. Každému ekonomickému subjektu se přiděluje identifikační číslo (IČ).
Organizační jednotka	Z hlediska mzdové statistiky ISPV se dělí ekonomické subjekty na organizační jednotky podle okresu, ve kterém jejich zaměstnanci působí. Organizační jednotku tvoří všichni zaměstnanci ekonomického subjektu, kteří působí ve stejném okrese.
Zpravodajská jednotka	Zpravodajskou jednotkou je právnická osoba, organizační složka státu nebo fyzická osoba, od níž se požaduje poskytnutí údajů ve statistickém zjišťování podle zákona č. 89/1995 Sb., o státní statistické službě, ve znění pozdějších předpisů.
Sledované období	Sledované období je období od začátku roku do konce čtvrtletí, za které se provádí výběrové statistické zjišťování.
Podnikatelská sféra	Do podnikatelské sféry patří subjekty, které odměňují mzdou podle § 109, odst. 2 zákona č. 262/2006 Sb., zákoníku práce, ve znění pozdějších předpisů.
Nepodnikatelská sféra	Do nepodnikatelské sféry patří organizace, které odměňují platem podle § 109, odst. 3 zákona č. 262/2006 Sb., zákoníku práce, ve znění pozdějších předpisů.
Základní soubor	Základním souborem ISPV-PS jsou aktivní ekonomické subjekty podnikatelské sféry z registru ekonomických subjektů ČSÚ, které mají 10 a více zaměstnanců a přísluší do institucionálních sektorů nefinanční podniky, finanční instituce nebo vládní instituce.



Přílohy

Dotazník

Dotazník

Abychom maximalizovali efekt naší práce a přizpůsobili ji Vaším potřebám, dovolujeme si předložit Vám následující dotazník, zaměřený na zjištění Vašich názorů na publikaci a celé šetření ISPV. Chcete-li přispět k tomuto úsilí a spolupodílet se na tvorbě mzdových statistických šetření, prosíme, vyplňte následující dotazník a odešlete na adresu zpracovatele šetření, uvedenou na druhé stránce publikace.

1 Kdo jste? (nepovinný údaj)

Jméno:

Adresa:

E-mail:

2 Proč se zajímáte o mzdovou statistiku?

- 2.1 Mzdová statistika mě zajímá převážně jako
 zaměstnavatele zaměstnance odboráře z jiných důvodů
- 2.2 K jakému specifickému účelu publikaci používáte?
 pro informaci/zajímá mě to
 využívám ve své profesi
 k usměrňování mzdového vývoje
 jako zdroj informací pro kolektivní vyjednávání
 jako zdroj dat pro výzkum
 ke studiu
- 2.3 Využíváte i jiné zdroje informací o výdělcích?
 Český statistický úřad
 šetření poradenských firem
 informace od zaměstnavatelských svazů, odborových organizací
 tisk

3 Jak hodnotíte obsah publikace?

- 3.1 Do jaké míry publikace vyhovuje Vaším potřebám?
 do značné míry málo nevyhovuje
- 3.2 Rozsah publikace je
 vyhovující příliš velký nedostatečný

- 3.3 Forma tabulek je
 vyhovující málo přehledná nevhovující
- 3.4 Jsou používané indikátory mzdového vývoje (průměrný hodinový výdělek, hrubá měsíční mzda) a údaje o odpracované době (placená doba, odpracovaná doba) dostatečně srozumitelné?
 ano částečně vůbec ne
- 3.5 Které statistiky používáte?
 průměr medián kvartily decily
- 3.6 Postačuje technický popis šetření v dodatku publikace k získání základního přehledu o použitých metodách a postupech?
 ano částečně vůbec ne nevím
- 3.7 Používáte i další formy výsledků šetření ISPV?
 na stránkách www.mpsv.cz na stránkách www.ispv.cz
- 3.8 Máte námět pro zlepšení úrovně výsledkové publikace?

4 Co jste se dověděli z výsledků šetření?

- 4.1 Poskytuje statistické šetření ISPV celkově užitečné informace o úrovni výdělků podle zaměstnání?
 ano částečně vůbec ne
- 4.2 Máte námět pro zlepšení úrovně šetření?

Vydáno dne: 2.12.2010 13:17