

**ISPV**

# **Informační systém o průměrném výdělku**

---

**Čtvrtletní výběrové  
statistické zjišťování**

**2005**

**IV. čtvrtletí**

**Podnikatelská sféra**

**MPSV**

---



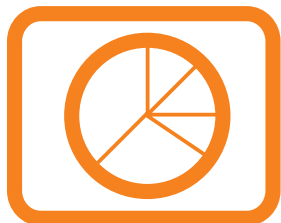

**ISPV**

# **Informační systém o průměrném výdělku**

**Čtvrtletní výběrové  
statistické zjišťování**

**2005**

**IV. čtvrtletí**

**Podnikatelská sféra**

**MPSV**

## **COPYRIGHT - MINISTERSTVO PRÁCE A SOCIÁLNÍCH VĚCÍ**

Publikace ani její část nesmí být kopírována, rozšiřována a zařazována do informačních systémů v jakékoliv formě (elektronické, mechanické, optické, magnetické aj.) bez písemného souhlasu  
Ministerstva práce a sociálních věcí ČR

**ZPRACOVATEL - TREXIMA, spol. s r.o., tř. T. Bati 299, 764 21 Zlín - Louky**

## O b s a h :

<b>Úvod</b> .....	7
-------------------	---

**Výsledková část ČR podnikatelská sféra****Hodinové výdělky**

PS-V0	Hodinové výdělky v podnikatelské sféře České republiky .....	11
PS-V1	Hodinové výdělky podle hlavních tříd zaměstnání KZAM-R .....	12
PS-V2	Hodinové výdělky podle věkových kategorií .....	12
PS-V3	Hodinové výdělky podle tarifních stupňů .....	13
PS-V4	Hodinové výdělky podle vzdělání .....	13
PS-V5	Hodinové výdělky podle podskupin zaměstnání a zaměstnání v klasifikaci KZAM-R .....	14
PS-V6	Hodinové výdělky podle kategorie zaměstnání .....	23
PS-V7	Hodinové výdělky podle kategorie odvětví OKEČ .....	23
PS-V8	Hodinové výdělky podle pohlaví .....	24
PS-V9	Hodinové výdělky podle krajů .....	24

**Hrubé měsíční mzdy**

PS-M0	Hrubá měsíční mzda a její složky, diferenciacce, placená doba v podnikatelské sféře České republiky .....	25
PS-M1	Hrubá měsíční mzda a její složky, diferenciacce, placená doba podle hlavních tříd zaměstnání KZAM-R .....	27
PS-M5	Hrubá měsíční mzda a její složky, diferenciacce, placená doba podle podskupin zaměstnání a zaměstnání v klasifikaci KZAM-R .....	28

**Měsíční odpracovaná a neodpracovaná doba**

PS-T5	Průměrná měsíční odpracovaná a neodpracovaná doba zaměstnanců podle podskupin zaměstnání a zaměstnání v klasifikaci KZAM-R .....	46
-------	--	----

**Dynamika hodinových výdělků**

PS-D1	Dynamika hodinových výdělků podle hlavních tříd zaměstnání KZAM-R .....	55
PS-D2	Dynamika hodinových výdělků podle vzdělání .....	56
PS-D3	Dynamika hodinových výdělků podle věkových kategorií .....	57

## **Dodatek - technický popis šetření**

Koncepce šetření .....	61
Rozsah šetření .....	61
Opora výběru .....	63
Výběr .....	63
Vstupní údaje pro ISPV .....	64
Sběr dat .....	64
Klasifikace a číselníky .....	64
Výdělky a odpracovaná doba .....	65
Zpracování a analýza dat .....	66
Přehled publikovaných tabulek .....	66
Výpočet hrubé měsíční mzdy .....	67
Metoda vážení a řešení non-response .....	68
Odhady statistických charakteristik .....	69
Kvalita odhadů .....	70
Definice vybraných pojmů .....	71

## **Přílohy**

Dotazník .....	79
----------------	----

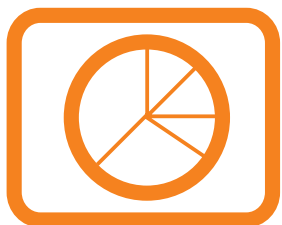

# Úvod





## Ú v o d

Informační systém o průměrném výdělků (ISPV) je systém pravidelného monitorování výdělkové úrovně zaměstnanců v České republice a jednotlivých regionech formou statistického šetření. Výdělková úroveň se zjišťuje na základě průměrných hodinových výdělků, vyplacené mzdy a odpracované doby jednotlivých zaměstnanců za sledované období. Šetření je pod názvem „Čtvrtletní šetření o ceně práce“ zařazeno do programu statistických zjišťování, vyhlášených ČSÚ ve sbírce zákonů pro příslušný kalendářní rok (viz příloha Vyhlášky č. 421/2005 Sb., částka 145, kterou se stanoví Program statistických zjišťování na rok 2006). Šetření provádí pracoviště státní statistické služby Ministerstva práce a sociálních věcí. Průběh šetření a vývoj ISPV řídí komise, složená ze zástupců Ministerstva práce a sociálních věcí, Ministerstva financí, Českého statistického úřadu, České národní banky, CERGE-EI, VŠE v Praze, Českomoravské konfederace odborových svazů, Svazu průmyslu a dopravy ČR. Zpracovatelem ISPV je Trexima, spol. s r.o. Zlín ([www.trexima.cz](http://www.trexima.cz)).

ISPV poskytuje další zdroj informací o výdělcích v České republice. Výkaznictví ČSÚ, jako tradiční zdroj, sbírá údaje o evidenčním počtu zaměstnanců a vyplacených mzdách za ekonomický subjekt a publikuje průměrné mzdy v členění podle firemních charakteristik. Naproti tomu primárním výsledkem ISPV jsou statistiky mzdové úrovně jednotlivých zaměstnání (v klasifikaci KZAM-R), dalším produktem jsou odhady výdělkových parametrů zaměstnanecké populace ČR v členění podle firemních i zaměstnaneckých charakteristik. Roční zjišťování hrubých mezd a odpracované doby v ISPV je základem pro strukturální šetření výdělků ČSÚ a pro šetření SES (Structure of Earnings Survey) Eurostatu. Zatímco výsledky strukturálních výdělkových šetření ČSÚ a výsledky ISPV pocházejí z téhož zdroje a publikace se navzájem doplňují, při srovnávání výsledků výkaznictví a ISPV je třeba vzít v úvahu rozdílné výběrové soubory a rozdílné metody výpočtu výdělkových charakteristik.

Nejdůležitějším kritériem pro členění výsledků ISPV je příslušnost šetřeného ekonomického subjektu k podnikatelské nebo nepodnikatelské sféře. V ISPV se zařazují do podnikatelské sféry subjekty, které odměňují podle zákona č. 1/1992 Sb. o mzdě, odměně za pracovní pohotovost a o průměrném výdělků. Nepodnikatelskou sféru tvoří v ISPV ekonomické subjekty, které odměňují podle zákona č. 143/1992 Sb. o platu a odměně za pracovní pohotovost v rozpočtových a v některých dalších organizacích a orgánech. Do roku 2003 bylo ISPV výběrovým šetřením v podnikatelské i nepodnikatelské sféře. Od roku 2004 provozuje Ministerstvo financí Informační systém o platech, který v nepodnikatelské sféře šetří informace, požadované Informačním systémem o průměrném výdělků. Informační systém o platech se proto stává od roku 2004 zdrojem vstupních dat pro ISPV. Šetření v podnikatelské sféře zůstává výběrovým šetřením, Informační systém o platech pokrývá celou nepodnikatelskou sféru a do ISPV předává údaje jako plošné šetření. Podnikatelská sféra se i nadále šetří čtvrtletně, sledovaným obdobím Informačního systému o platech je první pololetí

a celý rok. Vzhledem k odlišné výběrové metodě a rozdílné periodicitě šetření v podnikatelské a nepodnikatelské sféře jsou výsledky uveřejňovány v samostatných publikacích. Pro popis některých metod ISPV, specifických pro podnikatelskou sféru a v názvech příslušných sestav podnikatelské sféry používáme označení ISPV-PS. Podobně pro označení nepodnikatelské sféry používáme ISPV-NS.

Tato publikace obsahuje výsledky podnikatelské sféry. Přináší hodinové výdělky, hrubé měsíční mzdy, údaje o odpracované a neodpracované době a také údaje o dynamice hodinových výdělků.

Výsledková publikace ve formátu Excel a ve formátu PDF je k dispozici na internetových stránkách MPSV ([www.mpsv.cz](http://www.mpsv.cz)) v sekci *Příjmy a životní úroveň*. Rozsah přehledů jednotlivých profesí je dán publikačním kritériem, podle kterého se uveřejňují jen ta zaměstnání, která jsou ve své hlavní třídě KZAM-R zastoupena alespoň jedním procentem. Kompletní přehled šetřených profesí lze získat na internetové adrese [www.trexima.cz/vysledky](http://www.trexima.cz/vysledky).

Podrobnější charakteristikou mzdové úrovně podle zaměstnání v jednotlivých krajích se zabývá regionální statistika, kterou pod názvem „Regionální statistika ceny práce“ (RSCP) garantuje správa služeb zaměstnanosti MPSV. Výsledkové publikace jednotlivých krajů jsou uloženy na stránkách <http://portal.mpsv.cz/> v sekci *Zaměstnanost*, v části *Regionální statistika ceny práce*.

Ministerstvo práce a sociálních věcí děkuje všem respondentům šetření za přípravu vstupních dat pro šetření. Svědomitý přístup respondentů a dodržování termínů pro předání dat umožňují pravidelně uveřejňovat tuto publikaci.

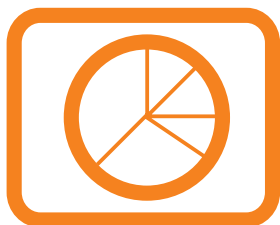

# **Výsledková část ČR podnikatelská sféra**



## Hodinové výdělky v podnikatelské sféře České republiky

**Medián hodinového výdělku ..... 99,00 Kč/hod**

Index mediánu hodinového výdělku zaměstnanců

meziroční vůči 4. čtvrtletí 2004..... 106,1 %

### Diferenciace

1. decil - 10 % hodinových výdělků menších než ..... 56,76 Kč/hod

1. kvartil - 25 % hodinových výdělků menších než ..... 73,84 Kč/hod

Medián - 50 % hodinových výdělků menších než ..... 99,00 Kč/hod

3. kvartil - 25 % hodinových výdělků větších než ..... 134,73 Kč/hod

9. decil - 10 % hodinových výdělků větších než ..... 190,05 Kč/hod

**Průměr hodinového výdělku ..... 120,71 Kč/hod**

Podíl zaměstnanců s podprůměrným

hodinovým výdělkem ..... 67,2 %

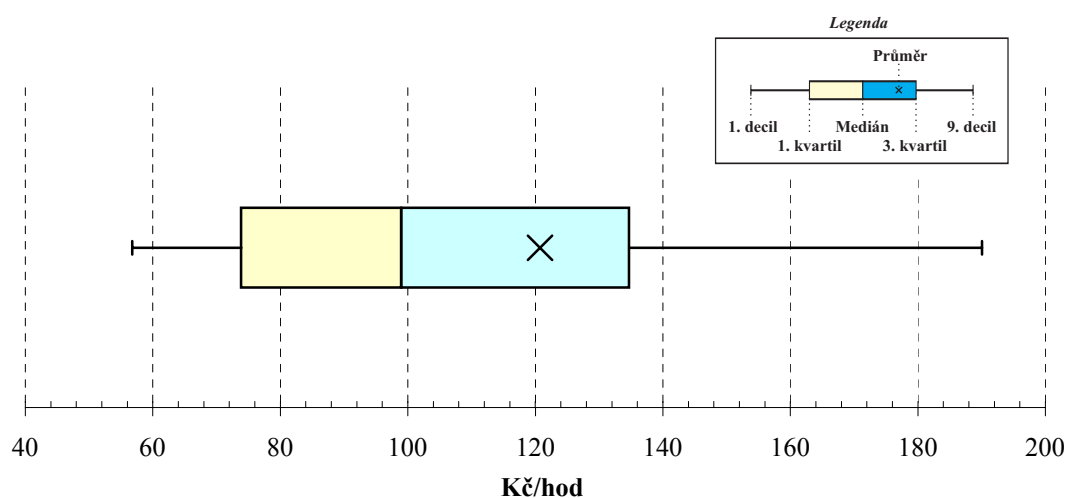

**Hodinové výdělky  
podle hlavních tříd zaměstnání KZAM-R**

Hlavní třída zaměstnání KZAM-R	Struktura zaměst.	Medián	Diferenciace		Průměr
	%		Kč/hod	1. decil	
		Kč/hod		Kč/hod	Kč/hod
1 Zákodárci, vedoucí a řídicí pracovníci	6,4	<b>191,19</b>	88,47	494,78	265,69
2 Vědečtí a odborní duševní pracovníci	7,8	<b>166,07</b>	97,97	317,31	198,12
3 Techničtí (zdrav., pedagog.) pracovníci	17,9	<b>124,86</b>	77,29	216,47	142,93
4 Nižší administrativní pracovníci	7,3	<b>93,09</b>	58,82	148,08	100,94
5 Provozní pracovníci ve službách a obchodu	6,8	<b>63,77</b>	46,49	113,05	74,13
6 Dělníci v zemědělství, lesnictví a rybářství	1,9	<b>72,15</b>	50,90	102,84	75,69
7 Řemeslníci, výrobci a zpracovatelé	23,2	<b>93,54</b>	59,70	143,55	98,45
8 Obsluha strojů a zařízení	20,9	<b>92,93</b>	59,60	140,79	97,40
9 Pomocní a nekvalifikovaní pracovníci	7,8	<b>65,91</b>	45,22	104,14	71,44
<b>CELKEM ČR - podnikatelská sféra</b>	<b>100</b>	<b>99,00</b>	<b>56,76</b>	<b>190,05</b>	<b>120,71</b>

**Hodinové výdělky  
podle věkových kategorií**

Věková kategorie	Struktura zaměst.	Medián	Diferenciace		Průměr
	%		Kč/hod	1. decil	
		Kč/hod		Kč/hod	Kč/hod
do 20 let	1,1	<b>61,08</b>	45,31	92,92	65,87
20 - 29 let	20,6	<b>93,21</b>	55,38	161,65	104,90
30 - 39 let	24,7	<b>104,71</b>	59,33	208,59	130,49
40 - 49 let	24,1	<b>101,99</b>	59,01	200,39	127,21
50 - 59 let	25,3	<b>98,31</b>	57,34	186,71	119,35
60 a více let	4,2	<b>95,01</b>	49,36	224,73	125,87
<b>CELKEM ČR - podnikatelská sféra</b>	<b>100</b>	<b>99,00</b>	<b>56,76</b>	<b>190,05</b>	<b>120,71</b>

## 4. čtvrtletí 2005

## ISPV - podnikatelská sféra

PS-V3

Hodinové výdělky  
podle tarifních stupňů

Tarifní stupeň	Struktura zaměst.	Medián	Diferenciace		Průměr
	%		Kč/hod	Kč/hod	
	1. tarifní stupeň	0,8	<b>54,16</b>	43,15	87,64
2. tarifní stupeň	2,2	<b>68,92</b>	49,20	105,79	74,25
3. tarifní stupeň	3,9	<b>76,29</b>	52,51	115,82	81,34
4. tarifní stupeň	4,8	<b>90,20</b>	61,66	131,35	94,13
5. tarifní stupeň	5,8	<b>101,82</b>	72,21	141,54	105,14
6. tarifní stupeň	4,3	<b>111,10</b>	77,69	159,38	116,38
7. tarifní stupeň	3,1	<b>117,38</b>	79,59	170,62	123,63
8. tarifní stupeň	2,1	<b>138,09</b>	94,44	189,64	143,51
9. tarifní stupeň	1,4	<b>146,77</b>	97,14	224,21	157,56
10. tarifní stupeň	1,0	<b>164,28</b>	108,44	264,87	180,79
11. tarifní stupeň	0,5	<b>181,23</b>	113,64	316,14	210,49
12. tarifní stupeň	0,3	<b>217,22</b>	130,21	446,26	278,47
99. smluvní neuveдено	4,4 65,1	<b>152,29</b> <b>95,29</b>	81,00 54,50	351,10 191,96	203,36 119,41
<b>C E L K E M Č R - podnikatelská sféra</b>	<b>100</b>	<b>99,00</b>	<b>56,76</b>	<b>190,05</b>	<b>120,71</b>

## 4. čtvrtletí 2005

## ISPV - podnikatelská sféra

PS-V4

Hodinové výdělky  
podle vzdělání

Vzdělání		Struktura zaměst.	Medián	Diferenciace		Průměr
		%		Kč/hod	Kč/hod	
KKOV						
Základní a nedokončené	A-C	10,2	<b>71,90</b>	47,87	118,51	79,72
Střední bez maturity	D,E,H,J	45,8	<b>88,82</b>	54,71	139,66	94,70
Střední s maturitou	K-M	30,5	<b>113,45</b>	65,22	199,50	129,65
Vyšší odborné a bakalářské	N,R	1,4	<b>126,42</b>	70,50	253,09	153,35
Vysokoškolské	T,V	10,5	<b>186,35</b>	100,48	426,19	245,56
Neuveдено		1,6	<b>90,25</b>	55,79	170,21	108,04
<b>C E L K E M Č R - podnikatelská sféra</b>		<b>100</b>	<b>99,00</b>	<b>56,76</b>	<b>190,05</b>	<b>120,71</b>

**Hodinové výdělky**  
**podle podskupin zaměstnání a zaměstnání KZAM-R**

Podskupiny zaměstnání a zaměstnání KZAM-R  (zveřejněna zaměstnání, která jsou ve své hlavní třídě zastoupena minimálně 1%)	Výběrový soubor		Medián Kč/hod	Diferenciace		Průměr Kč/hod
	počet org. jednotek	počet zaměst.		1. decil Kč/hod	9. decil Kč/hod	
1210 Ředitelé a prezidenti velkých organizací, podniků	1 661	2 642	<b>445,88</b>	173,08	1 374,82	669,41
12105 Vedoucí velké zpracovatelské (průmyslové, výrobní) organizace	579	850	<b>530,40</b>	204,06	1 521,67	729,32
1221 Vedoucí pracovníci v zemědělství, lesnictví, rybářství a mysliv.	288	1 365	<b>171,30</b>	96,79	310,04	193,39
1222 Vedoucí pracovníci v průmyslu (ve výrobě)	1 357	8 228	<b>259,26</b>	144,22	571,20	330,39
12221 Výrobní, technický náměstek výrobní organizace	662	1 223	<b>348,90</b>	159,49	874,67	462,85
12224 Vedoucí výrobního (provozního) útvaru ve strojírenství	440	1 922	<b>248,53</b>	143,85	607,03	334,15
12229 Vedoucí pracovník výrobního útvaru v průmyslu jinde neuved.	498	2 595	<b>251,89</b>	143,82	455,58	292,39
1223 Vedoucí pracovníci ve stavebnictví a zeměměřičtví	274	1 921	<b>269,39</b>	141,44	568,18	321,29
1224 Vedoucí pracovníci ve velkoobchodě a v maloobchodě	793	10 245	<b>112,41</b>	72,46	247,41	150,40
12241 Vedoucí provozní jednotky obchodu	460	4 350	<b>100,24</b>	69,64	189,97	126,80
12242 Vedoucí oddělení, sektoru obchodního domu	124	1 215	<b>95,21</b>	67,69	160,38	114,91
12244 Vedoucí provozu v maloobchodě	193	1 322	<b>121,82</b>	73,30	228,28	143,20
12246 Vedoucí obchodního odboru (útvary)	213	773	<b>204,64</b>	107,70	502,82	270,11
12249 Vedoucí pracovník ve velkoobchodě, maloobchodě jinde neuv.	175	2 298	<b>132,50</b>	80,21	266,18	167,76
1226 Ved. pracovníci v dopr., skladování, telekom. a na pošt. úřadech	393	6 728	<b>156,18</b>	120,10	333,62	204,97
12266 Vedoucí provozního útvaru poštovního úřadu, telekomunikací	86	4 259	<b>140,61</b>	116,62	249,71	172,51
12267 Vedoucí provozního útvaru dopravní organizace	131	916	<b>203,59</b>	149,17	307,58	221,00
12269 Vedoucí prac. v dopravě, skladování, telekomunikacích jinde n.	197	870	<b>240,77</b>	154,23	539,54	314,07
1227 Vedoucí prac. v organ.zaměřených na poskytování obch.služeb	523	4 930	<b>323,84</b>	179,01	834,99	450,11
12271 Vedoucí provozu v peněžnictví, v pojišťovnictví	295	1 965	<b>357,74</b>	197,76	870,51	470,41
12273 Vedoucí provozního útvaru banky, spořitelny, pojišťovny	162	1 482	<b>330,55</b>	192,89	915,29	489,77
12274 Vedoucí provozního útvaru obchodních služeb	97	714	<b>219,67</b>	151,85	370,36	254,88
1229 Vedoucí pracovních dílčích celků jinde neuvedení (kult.,zdrav.)	395	2 302	<b>195,69</b>	116,93	429,89	251,94
12299 Vedoucí pracovník dílčího celku jinde neuvedený	362	1 885	<b>185,63</b>	114,29	392,78	238,57
1231 Vedoucí pracovníci finančních a hospodářských útvarů	1 878	5 442	<b>269,73</b>	136,00	677,97	364,30
12311 Ekonomický náměstek (ekonomický ředitel)	1 064	1 235	<b>371,99</b>	167,64	965,29	504,47
12318 Vedoucí ekonomického útvaru	496	760	<b>223,59</b>	122,14	508,00	295,87
12319 Vedoucí pracovník finančního, hospodářského útvaru jinde neuv.	335	959	<b>260,23</b>	128,31	596,28	326,02
1232 Vedoucí pracovníci personálních útvarů a útvarů průmysl. vztahů	753	1 179	<b>270,49</b>	144,06	665,58	361,53
1233 Vedoucí pracovníci odbytových útvarů (včetně průzkumu trhu)	1 237	4 054	<b>288,75</b>	141,91	685,66	383,02
12331 Obchodní náměstek (obchodní ředitel)	697	992	<b>401,83</b>	167,95	962,32	529,97
12334 Vedoucí útvaru odbytu (prodeje)	470	1 572	<b>270,66</b>	143,91	559,23	327,22
1235 Vedoucí pracovníci zásobovacích útvarů	765	1 564	<b>208,47</b>	114,72	439,12	258,29
12351 Vedoucí útvaru zásobování, nákupu	634	1 053	<b>222,92</b>	121,93	473,32	277,54
1236 Vedoucí pracovníci výpočetních útvarů	519	1 040	<b>291,18</b>	151,56	646,13	361,25
1237 Vedoucí pracovníci výzkumných a vývojových útvarů	543	1 774	<b>224,58</b>	98,21	487,28	275,49
12379 Vedoucí pracovník výzkumného a vývojového útvaru jinde neuv.	122	702	<b>161,82</b>	68,71	365,83	205,58
1239 Vedoucí pracovníci ostatních útvarů jinde neuvedení	947	4 313	<b>220,55</b>	120,65	465,08	273,81
12391 Vedoucí sekretariátu ředitele velké organizace (asistent ředitele)	419	977	<b>154,62</b>	97,32	358,31	205,53
12399 Vedoucí pracovník velkého univerzálního útvaru jinde neuved.	468	2 538	<b>248,00</b>	153,08	480,13	296,86
1312 Vedoucí, ředitelé v průmyslu (ve výrobě)	472	1 588	<b>223,79</b>	115,91	454,72	264,17
13122 Vedoucí samostatného výrobního provozu	282	902	<b>224,67</b>	124,10	441,52	263,72



**Hodinové výdělky  
podle podskupin zaměstnání a zaměstnání KZAM-R**

Podskupiny zaměstnání a zaměstnání KZAM-R  (zveřejněna zaměstnání, která jsou ve své hlavní třídě zastoupena minimálně 1%)	Výběrový soubor		Medián Kč/hod	Diferenciace		Průměr Kč/hod
	počet org. jednotek	počet zaměst.		1. decil Kč/hod	9. decil Kč/hod	
1314 Vedoucí, ředitelé ve velkoobchodu a maloobchodu	483	4 017	<b>95,46</b>	57,96	212,27	124,24
13142 Vedoucí maloobchodní prodejny	350	3 433	<b>88,93</b>	56,42	164,62	102,71
1315 Vedoucí, ředitelé v restauracích a hotelích	144	727	<b>121,55</b>	78,45	241,31	154,84
1316 Vedoucí, ředitelé v dopravě, sklad., telekom. a na pošt. úřadech	279	1 077	<b>175,86</b>	120,45	264,36	191,85
2113 Chemici	104	1 300	<b>139,96</b>	93,99	253,13	159,55
2119 Ostatní vědci a odborníci v příbuzných oborech jinde neuved.	108	1 415	<b>169,51</b>	106,58	301,00	192,24
21191 Vědecký (výzk. a vývoj.) pracovník v oborech technických j. n.	105	1 411	<b>169,75</b>	106,58	300,62	192,25
2131 Projektanti a analytici výpočetních systémů	303	2 277	<b>208,14</b>	118,10	365,90	234,58
21313 Projektant a analytik informačních systémů	130	1 180	<b>211,47</b>	135,56	361,41	234,84
2132 Programátoři	551	3 615	<b>190,43</b>	115,47	352,63	217,44
21323 Programátor informačních systémů	167	1 334	<b>210,33</b>	118,91	375,98	232,66
2139 Ostatní odborníci zabývající se výpoč. tech. jinde neuvedení	852	4 591	<b>198,60</b>	126,00	347,22	222,70
21392 Inženýr správce integrovaných, informačních systémů, sítí	299	1 327	<b>227,10</b>	137,32	396,35	255,41
2142 Projektanti staveb a areálů, stavební inženýři	357	3 355	<b>168,50</b>	104,54	324,70	200,65
2143 Projektanti elektrotechnických zařízení, elektroinženýři	364	2 784	<b>192,34</b>	118,00	336,30	215,43
2144 Projektanti elektron.systémů a telekom.sítí, inženýři - elektroniky	171	1 892	<b>177,34</b>	127,32	320,85	204,41
21446 Inženýr elektronik telekomunikace, radiokomunikace	72	1 054	<b>184,40</b>	135,06	309,41	207,96
2145 Projektanti a konstruktéři strojních zařízení, strojní inženýři	440	5 847	<b>156,45</b>	106,15	249,44	172,47
21452 Inženýr projektant, konstruktér průmysl. zařízení, strojů, motorů	268	3 076	<b>148,67</b>	100,73	231,13	162,05
2149 Ostatní architekti, projekt., konstruk.a tech.inženýři (tvůr.prac.)	407	2 875	<b>186,53</b>	125,13	354,51	220,63
21499 Inženýr jinde neuvedený	197	1 561	<b>180,19</b>	128,61	277,18	198,97
2221 Lékaři, ordináři (kromě zubních lékařů)	173	2 638	<b>182,27</b>	108,06	315,28	202,30
22217 Lékař se specializací v oboru jinde neuvedeném	116	1 419	<b>185,85</b>	120,55	302,87	202,81
2311 Vědeckopedagogičtí pracovníci	34	16 728	<b>175,77</b>	99,85	382,71	216,66
23112 Profesor vysokoškolský, univerzitní	31	1 784	<b>288,17</b>	156,23	623,60	348,60
23113 Docent	32	3 325	<b>232,61</b>	134,90	473,55	278,43
23114 Odborný asistent vysoké školy, univerzity	33	9 518	<b>161,22</b>	98,81	296,80	184,74
23115 Asistent vysoké školy, univerzity	26	1 585	<b>123,63</b>	77,42	227,06	143,22
2411 Odb. prac. na úseku účetnictví, financí, daní, ap., hlavní účetní	1 436	6 959	<b>181,48</b>	112,79	356,04	218,39
24112 Hlavní, vedoucí účetní	900	1 398	<b>173,36</b>	112,15	324,88	208,17
24119 Odborný pracovník účetnictví a financování jinde neuvedený	309	1 734	<b>143,89</b>	104,78	272,03	174,98
2412 Odbor. pracovníci na úseku zaměstnaneckých, personálních věcí	528	1 494	<b>176,43</b>	112,19	346,15	205,29
2413 Odborní pracovníci v bankovníctví a pojišťovnictví	377	18 288	<b>157,95</b>	105,98	317,78	200,03
24132 Bankovní makléř, poradce, expert, dealer	106	7 217	<b>155,09</b>	115,24	276,31	198,72
24134 Odborný pracovník hotovostních a kapitálových operací	43	1 059	<b>160,79</b>	83,56	349,60	200,38
24135 Odborný pracovník pro úvěrovou administrativu	101	4 079	<b>145,06</b>	104,65	271,17	173,45
24138 Odborný pracovník v pojišťovnictví	116	1 624	<b>139,06</b>	56,82	291,35	160,96
24139 Odborný pracovník bankovníctví a pojišťovnictví jinde neuved.	204	3 007	<b>173,17</b>	112,50	340,67	208,72
2419 Ostatní odborní pracovníci v oblasti podnikání	774	7 622	<b>200,62</b>	126,69	360,10	232,08
24192 Odborný pracovník marketingu (zahraničních vztahů)	325	1 442	<b>210,54</b>	114,09	454,00	253,44
24199 Odborný pracovník v oblasti podnikání jinde neuvedený	303	4 461	<b>197,24</b>	133,02	304,00	220,14
2421 Právníci, právní poradci (mimo advokacie a soudnictví)	533	1 356	<b>240,58</b>	148,49	458,53	278,02

**Hodinové výdělky  
podle podskupin zaměstnání a zaměstnání KZAM-R**

Podskupiny zaměstnání a zaměstnání KZAM-R  (zveřejněna zaměstnání, která jsou ve své hlavní třídě zastoupena minimálně 1%)	Výběrový soubor		Medián Kč/hod	Diferenciace		Průměr Kč/hod
	počet org. jednotek	počet zaměst.		1. decil Kč/hod	9. decil Kč/hod	
2441 Ekonomové - vědečtí pracovníci, specialisté, experti	723	3 982	<b>180,07</b>	109,09	341,47	213,39
24415 Odborný ekonom marketingu, obchodu	227	1 206	<b>181,81</b>	117,00	354,40	214,41
2451 Spisovatelé, autoři, kritikové, novináři, redaktori	66	2 000	<b>149,39</b>	85,12	241,84	160,86
24517 Redaktor - publicista	40	1 579	<b>141,21</b>	83,84	227,27	152,60
2470 Odborní administrativní pracovníci jinde neuvedení	520	3 889	<b>142,38</b>	92,32	253,86	164,73
24706 Odborný administrativní pracovník podnikatelské organizace	257	1 698	<b>130,08</b>	89,76	234,18	151,65
24709 Odborný administrativní pracovník jinde neuvedený	284	1 740	<b>157,48</b>	97,23	272,44	179,46
3112 Stavební technici	921	9 269	<b>154,18</b>	100,05	253,34	170,57
31121 Mistr stavební výroby	348	4 589	<b>161,20</b>	105,11	263,04	177,95
3113 Elektrotechnici	776	8 186	<b>144,39</b>	103,62	225,26	157,07
31131 Mistr elektrotechnické výroby, výroby a rozvodu energie	347	3 579	<b>134,34</b>	105,88	221,69	149,25
3114 Elektronici a technici v radiokomunikacích a telekomunikacích	277	5 477	<b>145,44</b>	103,22	262,21	166,21
31146 Technik, inspektor radiokomunikací, telekomunikací	89	2 787	<b>151,86</b>	111,87	303,71	182,52
3115 Strojírenští technici	880	19 332	<b>141,07</b>	92,84	204,44	148,13
31151 Mistr strojírenské výroby	567	4 932	<b>151,55</b>	106,26	212,73	157,47
31155 Strojírenský technik kontrolor jakosti, laborant	335	4 066	<b>132,06</b>	86,41	192,29	139,96
31157 Strojírenský technik technolog, normalizátor, konstruktér	401	3 648	<b>127,46</b>	90,20	191,05	136,12
31159 Strojírenský technik jinde neuvedený	279	2 318	<b>152,01</b>	96,09	207,36	157,81
3116 Chemičtí technici	328	4 599	<b>145,01</b>	91,25	223,42	153,03
3117 Důlní a hutní technici	103	3 103	<b>177,93</b>	131,08	244,40	184,01
3118 Technici v kartografii, kresličí a zeměměřiči	522	3 121	<b>124,23</b>	84,21	191,82	134,45
3119 Ostatní techničtí pracovníci jinde neuvedení	2 020	24 364	<b>137,92</b>	87,42	213,57	147,26
31191 Mistr jinde neuvedený	1 022	7 782	<b>143,04</b>	92,27	209,29	148,42
31199 Technik jinde neuvedený	1 054	8 522	<b>137,21</b>	88,91	216,26	148,44
3121 Poradci ve výpočetní technice	406	2 488	<b>193,63</b>	116,89	406,35	230,82
3122 Operátoři a obsluha výpočetní techniky	755	3 964	<b>122,79</b>	67,38	219,91	136,49
3152 Bezpečnostní tech.a tech. pro kontrolu zdravotní nezávadnosti	917	4 776	<b>134,11</b>	85,53	202,10	143,58
3160 Technici železničního provozu	150	9 323	<b>144,86</b>	122,62	172,92	146,50
31606 Výpravčí (dispoziční, vnější služby)	55	5 340	<b>144,66</b>	131,08	162,26	145,86
3212 Technici v agronomii, v lesnictví a v zemědělství	513	5 494	<b>120,54</b>	82,79	166,63	123,50
32127 Technik lesního hospodářství	117	2 417	<b>124,87</b>	90,99	156,43	124,67
3231 Ošetřovatelé, všeobecné zdravotní sestry	92	5 218	<b>99,44</b>	74,69	128,89	102,07
32313 Sestra (zdravotní sestra) (szp)	68	3 525	<b>96,52</b>	73,75	124,45	98,05
3411 Zprostředkovatelé finanč. transakcí, obchodu s cennými papíry	47	2 649	<b>135,13</b>	94,35	238,98	163,02
3412 Pojišťovací agenti	158	5 597	<b>132,67</b>	75,75	263,05	157,01
34121 Pojišťovací agent, zprostředkovatel pojištění	58	2 195	<b>135,26</b>	57,53	335,21	168,67
34124 Referent pojišťovny	108	2 188	<b>122,10</b>	89,42	181,39	129,28
3415 Obchodní cestující, profes. poradci v obchodě, obch.zástupci	763	7 576	<b>163,37</b>	91,13	298,64	183,38
34152 Obchodní zástupce	597	6 033	<b>167,42</b>	95,42	302,74	187,52
3416 Nákupčí	1 488	7 346	<b>123,04</b>	76,01	207,35	138,15
34161 Nákupčí (zásobovač, nákupce)	1 156	5 266	<b>127,27</b>	85,40	201,91	140,04
3421 Obchodní agenti	1 111	9 166	<b>135,25</b>	85,61	240,25	158,39

**Hodinové výdělky  
podle podskupin zaměstnání a zaměstnání KZAM-R**

Podskupiny zaměstnání a zaměstnání KZAM-R  (zveřejněna zaměstnání, která jsou ve své hlavní třídě zastoupena minimálně 1%)	Výběrový soubor		Medián Kč/hod	Diferenciace		Průměr Kč/hod
	počet org. jednotek	počet zaměst.		1. decil Kč/hod	9. decil Kč/hod	
34213 Obchodní referent (referent obchodní služby)	925	6 652	<b>130,51</b>	84,66	227,58	148,63
3422 Odbytoví a přepravní agenti	1 222	9 810	<b>121,22</b>	79,42	201,73	137,07
34221 Odbytový agent (odbytář, prodejce)	702	5 721	<b>123,49</b>	77,57	208,14	139,32
3431 Odborné sekretářky, sekretáři	1 134	4 709	<b>125,00</b>	78,92	213,00	141,28
34319 Odborný sekretář, sekretářka jinde neuvedený	667	2 431	<b>123,72</b>	80,20	196,25	133,99
3433 Pracovníci v oblasti účetnictví, fakturace, rozpočet., kalkulace	3 018	24 672	<b>120,47</b>	79,24	190,63	131,43
34331 Účetní všeobecný	1 975	8 450	<b>113,75</b>	75,08	173,38	122,05
34332 Účetní mzdový	1 603	3 258	<b>121,80</b>	83,25	184,00	130,08
34333 Účetní finanční	1 110	3 181	<b>119,52</b>	82,40	188,81	130,66
34338 Referent kalkulací, cen, rozpočtů	677	2 326	<b>129,29</b>	82,79	203,63	139,93
34339 Referent účetnictví, financování, rozpočetnictví a kalkul. jinde n.	572	3 226	<b>131,83</b>	89,69	208,40	145,41
3436 Referenti osobních oddělení	1 050	2 857	<b>134,77</b>	89,85	218,00	149,19
3439 Ostatní odborní administrativní pracovníci jinde neuvedení	1 526	12 486	<b>126,93</b>	80,46	214,79	142,75
34394 Referent hospodářské správy	733	2 612	<b>130,79</b>	81,67	198,19	138,93
34399 Referent administrativy jinde neuvedený	739	6 064	<b>121,56</b>	78,29	209,98	137,63
4113 Pracovníci přípravy dat výpočetní techniky	284	1 960	<b>92,81</b>	59,73	138,45	98,39
41131 Operátor počítače pro vkládání dat	148	1 278	<b>92,40</b>	62,13	133,13	96,19
4115 Sekretářky, sekretáři	1 759	9 184	<b>107,39</b>	69,94	183,41	122,18
41151 Sekretářka, sekretář	1 261	4 448	<b>110,44</b>	72,66	179,57	120,90
41159 Administrativní pracovník jinde neuvedený	797	4 318	<b>103,90</b>	67,20	192,45	123,41
4121 Nižší účetní	857	3 337	<b>89,33</b>	59,27	144,08	101,18
41211 Nižší účetní všeobecný	348	1 147	<b>81,07</b>	56,08	130,50	89,18
4123 Nižší finanční, daňoví úředníci a úředníci v příbuzných oborech	90	1 383	<b>144,81</b>	99,41	211,98	152,59
4131 Úředníci ve skladech	1 830	14 776	<b>92,29</b>	63,59	132,73	96,75
41311 Vedoucí malého skladu, skladmistr	550	1 774	<b>100,00</b>	65,04	157,56	107,43
41312 Skladník (úředník)	1 197	6 943	<b>92,33</b>	64,29	129,86	96,52
41314 Úředník expedice, expedient	386	2 232	<b>84,75</b>	60,58	126,50	91,04
41315 Operátor skladů	274	2 595	<b>93,94</b>	66,74	121,88	95,17
4132 Úředníci ve výrobě (např. výrobní plánovači)	535	2 744	<b>103,53</b>	68,27	161,84	111,67
4133 Úředníci v dopravě a v přepravě (dispečeri, kontrolori apod.)	451	5 535	<b>121,01</b>	86,10	200,06	133,19
41331 Dispečer dopravy a přepravy, komerční dispečer	289	1 662	<b>129,04</b>	85,21	199,61	136,91
41339 Úředník v dopravě jinde neuvedený	104	1 226	<b>150,07</b>	87,94	245,97	159,32
4142 Poštovní doručovatelé, úředníci v třídírnách	130	19 131	<b>92,59</b>	78,59	125,29	97,88
41421 Doručovatel poštovních zásilek, tisku	78	12 454	<b>88,87</b>	77,18	111,13	91,28
41428 Úředník třídění poštovních zásilek	31	2 030	<b>109,02</b>	86,17	143,14	111,80
41429 Provozní pracovník pošty jinde neuvedený	80	2 889	<b>97,10</b>	79,82	122,71	99,39
4190 Ostatní nižší úředníci jinde neuvedení	353	1 988	<b>100,82</b>	65,23	173,31	113,14
41909 Nižší úředník (referent) jinde neuvedený	236	1 383	<b>99,59</b>	65,28	173,11	113,01
4211 Pokladníci (v bankách, pojišťovnách, spořitelnách, na poště)	742	3 899	<b>108,39</b>	77,47	139,26	110,41
42111 Pokladník v bance	98	1 583	<b>116,42</b>	94,96	145,19	119,27
4212 Úředníci na přepážkách a směnárnicích	341	12 108	<b>105,10</b>	84,95	141,64	111,54
42122 Úředník u přepážky v bance	63	1 475	<b>118,78</b>	89,15	170,77	130,35

**Hodinové výdělky**  
**podle podskupin zaměstnání a zaměstnání KZAM-R**

Podskupiny zaměstnání a zaměstnání KZAM-R  (zveřejněna zaměstnání, která jsou ve své hlavní třídě zastoupena minimálně 1%)	Výběrový soubor		Medián Kč/hod	Diferenciace		Průměr Kč/hod
	počet org. jednotek	počet zaměst.		1. decil Kč/hod	9. decil Kč/hod	
42123 Úředník u přepážky v pojišťovně	184	1 305	<b>120,13</b>	80,54	184,44	127,98
4213 Pokladníci v obchodě, společném stravování apod.	436	14 665	<b>64,43</b>	52,24	83,31	66,85
42131 Pokladník v obchodě	240	8 300	<b>65,39</b>	53,41	84,34	67,66
42134 Pokladník v maloobchodní prodejně	115	4 382	<b>63,30</b>	51,97	79,98	65,22
42135 Pokladník kontrolní pokladny v samoobsluze	116	1 211	<b>62,18</b>	48,26	84,73	65,96
4214 Prodavači vstupenek, jízdenek apod.	98	2 117	<b>105,70</b>	81,30	125,95	105,22
42143 Pokladník, prodavač jízdenek v osobní dopravě	67	1 633	<b>104,99</b>	83,25	123,22	103,48
4215 Bookmakeři, krupiéři a úředníci sázkových kanceláří	122	3 829	<b>71,95</b>	46,65	114,49	75,94
42156 Úředník sázkové kanceláře	121	3 619	<b>69,93</b>	46,59	108,98	73,74
4222 Recepční	379	2 048	<b>88,37</b>	58,17	126,73	92,45
42222 Recepční	336	1 789	<b>87,84</b>	57,96	123,84	90,77
4223 Telefonisté	308	2 388	<b>105,41</b>	60,02	180,60	116,39
42238 Úředník pro vyřizování dotazů, telefonista	31	1 143	<b>106,78</b>	62,50	148,08	105,90
4224 Informátoři	136	2 115	<b>111,19</b>	81,34	156,64	117,37
42249 Informátor jinde neuvedený	32	1 067	<b>116,12</b>	83,75	166,42	124,27
5111 Obsluhující pracovníci v dopravě a stevardi	11	1 245	<b>291,07</b>	102,71	413,23	280,35
5112 Vlakvedoucí, vlakové čety, průvodčí (vč. palubních průvodčí)	54	3 048	<b>127,54</b>	113,39	142,47	126,94
5121 Pracovníci dohlížející nad obsluhujícím personálem, hospodyně	281	1 347	<b>94,46</b>	60,24	143,07	99,14
5122 Kuchaři	576	10 393	<b>66,10</b>	47,99	105,82	73,16
51222 Kuchař	493	5 879	<b>68,49</b>	49,73	105,26	74,07
51228 Pomocný kuchař	247	2 359	<b>54,49</b>	44,07	77,35	57,96
51229 Kuchař jinde neuvedený	38	1 105	<b>68,04</b>	55,00	104,66	73,80
5123 Číšníci, servírky	156	2 423	<b>71,88</b>	47,60	105,24	75,21
51232 Číšník, servírka	138	1 931	<b>70,59</b>	48,00	100,99	73,13
5132 Pečovatelé a pomoc.ošetřovatelé v zařiz.soc.péče, v nemocnicích	48	1 728	<b>67,72</b>	52,63	91,83	72,02
51326 Sanitář, sanitářka (nzp)	44	1 214	<b>67,72</b>	53,99	90,82	70,78
5161 Hasiči, požárníci	114	2 550	<b>120,17</b>	87,91	166,96	123,88
51612 Hasič podnikového sboru	90	1 484	<b>116,95</b>	83,52	163,49	120,52
5169 Ostatní pracovníci ochrany a ostražiny jinde neuvedení	524	18 608	<b>56,90</b>	47,71	93,06	65,34
51691 Strážný, člen závodní stráže	265	5 339	<b>61,50</b>	48,66	103,26	69,78
51699 Pracovník ochrany majetku a osob jinde neuvedený	238	12 815	<b>54,71</b>	47,43	88,19	62,34
5211 Prodavači v obchodech	1 421	45 296	<b>62,76</b>	49,00	91,36	68,33
52111 Prodavač smíšeného zboží	314	13 674	<b>59,03</b>	48,30	82,50	62,84
52112 Prodavač potravinářského zboží	509	16 645	<b>62,68</b>	49,03	86,35	66,84
52113 Prodavač průmyslového zboží	98	3 937	<b>64,06</b>	54,62	96,00	70,30
52114 Prodavač drogistického zboží, kosmetiky	84	1 238	<b>74,07</b>	54,03	102,09	76,25
52115 Prodavač textilu, obuvi	137	2 058	<b>65,25</b>	46,12	85,97	65,04
52119 Prodavač jinde neuvedený	381	6 708	<b>68,94</b>	49,90	111,78	77,24
6111 Pěstitelé polních plodin	154	1 617	<b>62,53</b>	45,01	88,91	66,22
61118 Zemědělský dělník v rostlinné výrobě	141	1 434	<b>62,24</b>	45,05	86,65	65,58
6112 Ovocnáři, vinaři, chmelaři a ostatní pěst.plodin rost.na stromech	34	455	<b>66,68</b>	51,44	85,42	68,16
61128 Zemědělský dělník v ovocnářství, chmelařství	16	188	<b>66,83</b>	51,68	89,78	69,37

**Hodinové výdělky  
podle podskupin zaměstnání a zaměstnání KZAM-R**

Podskupiny zaměstnání a zaměstnání KZAM-R  (zveřejněna zaměstnání, která jsou ve své hlavní třídě zastoupena minimálně 1%)	Výběrový soubor		Medián Kč/hod	Diferenciace		Průměr Kč/hod
	počet org. jednotek	počet zaměst.		1. decil Kč/hod	9. decil Kč/hod	
6113 Zahradníci a pěstitelé zahradních plodin a sazenic	143	1 010	<b>74,10</b>	52,53	110,00	79,40
61131 Zahradník	123	631	<b>77,23</b>	55,91	113,60	83,37
61138 Zemědělský dělník v zahradnictví	29	288	<b>70,00</b>	51,04	103,28	76,75
6121 Chovatelé hospodářských zvířat (kromě drůbeže a včel)	287	6 457	<b>77,95</b>	57,96	104,37	80,17
61211 Chovatel skotu	104	1 626	<b>78,39</b>	61,34	100,44	80,16
61212 Chovatel prasat	82	824	<b>72,36</b>	58,39	97,60	75,55
61218 Zemědělský dělník ošetřovatel hospodářských zvířat	193	3 799	<b>79,31</b>	56,77	106,66	81,26
6122 Chovatelé drůbeže	58	475	<b>65,48</b>	51,59	95,28	71,25
61228 Zemědělský dělník ošetřovatel drůbeže	36	299	<b>66,39</b>	53,33	93,54	71,58
6124 Chovatelé hospodářských zvířat, drůbeže, včel apod.	23	218	<b>67,91</b>	52,41	102,84	73,87
61248 Zemědělský dělník ošetřovatel hospodářských zvířat, drůbeže ap.	17	180	<b>68,15</b>	52,63	107,59	75,46
6129 Ostatní chovatelé, ošetřovatelé zvířat jinde neuv.(v rezerv.)	39	229	<b>75,67</b>	46,56	106,12	77,81
6141 Dělníci pro pěstění a ošetřování lesa	83	3 037	<b>59,47</b>	47,95	82,26	63,07
61411 Pěstitel, šlechtitel lesa	23	531	<b>55,85</b>	49,82	72,17	59,01
61414 Lesní školkař	24	205	<b>54,57</b>	47,30	74,18	57,89
61418 Lesní dělník v zalesňování	20	625	<b>60,44</b>	47,31	80,00	63,09
61419 Dělník pro pěstění a ošetřování lesa jinde neuvedený	52	1 459	<b>60,38</b>	47,49	85,32	64,25
6142 Dělníci pro těžbu dřeva (kromě obsluhy pojízdných zařízení)	74	1 513	<b>84,72</b>	63,28	117,78	88,75
61421 Lesní mechanizátor	18	362	<b>90,21</b>	65,70	130,80	95,81
61422 Dřevorubec	35	481	<b>85,79</b>	64,12	116,00	87,98
61423 Lesní manipulát, těžař	29	311	<b>81,85</b>	63,64	120,85	86,80
61428 Lesní dělník pro těžbu dřeva	20	261	<b>82,69</b>	63,98	106,95	85,88
6151 Kvalifikovaní dělníci zabývající se chovem vodních živočichů	11	179	<b>78,04</b>	63,25	110,76	83,52
61518 Dělník rybářský, rybníkářský	11	179	<b>78,04</b>	63,25	110,76	83,52
7111 Horníci, lamači pro uhelné doly	7	4 215	<b>158,90</b>	106,75	211,16	159,66
7122 Zedníci, kameníci, omítkaři	711	9 516	<b>90,64</b>	64,86	132,00	95,21
71221 Zedník	627	7 339	<b>89,63</b>	65,15	123,29	92,70
7124 Tesaři a truhláři	404	3 275	<b>94,33</b>	69,26	129,34	97,31
7129 Ost. stavební dělníci hlavní stav. výroby a prac.v ost. oborech	378	4 481	<b>93,00</b>	61,61	139,18	98,54
71299 Stavební dělník hlavní stavební výroby jinde neuvedený	129	3 628	<b>94,00</b>	60,94	140,64	98,94
7136 Instalatéři, potrubáři, stavební zámečníci, klempíři	793	7 747	<b>108,28</b>	79,77	147,51	111,41
7137 Stavební a provozní elektrikáři	503	3 035	<b>107,64</b>	76,53	151,58	110,97
7142 Lakýrníci a pracovníci v příbuzných oborech	359	3 361	<b>102,61</b>	67,59	152,82	106,80
7212 Svářeči, řezači plamenem a páječi	475	10 402	<b>110,40</b>	78,81	143,98	111,66
72122 Svářeč v ochranné atmosféře	126	2 922	<b>106,24</b>	74,42	140,80	107,48
72129 Svářeč kovů a páječ jinde neuvedený	174	3 365	<b>121,36</b>	86,27	143,17	117,43
7213 Výrobci a opraváři výrobků a dílů z plechů	197	2 849	<b>111,70</b>	66,49	151,92	111,64
7221 Kováři, obsluha kovacích lisů, obsluha bucharů	225	3 783	<b>103,17</b>	64,31	151,69	106,73
7222 Nástrojaři, kovodeláři, kovodělníci, zámečníci	1 546	46 289	<b>104,58</b>	72,28	150,92	108,74
72221 Nástrojař	365	3 934	<b>117,99</b>	83,82	169,01	122,99
72222 Zámečník, zámečník strojů	621	11 723	<b>99,59</b>	71,42	143,97	104,50
72223 Provozní zámečník, údržbář	1 125	18 571	<b>111,34</b>	79,12	158,24	115,15

**Hodinové výdělky  
podle podskupin zaměstnání a zaměstnání KZAM-R**

Podskupiny zaměstnání a zaměstnání KZAM-R  (zveřejněna zaměstnání, která jsou ve své hlavní třídě zastoupena minimálně 1%)	Výběrový soubor		Medián Kč/hod	Diferenciace		Průměr Kč/hod
	počet org. jednotek	počet zaměst.		1. decil Kč/hod	9. decil Kč/hod	
72228 Strojírenský dělník (převážně ruční)	331	8 987	<b>94,88</b>	63,91	137,11	98,76
7223 Seřizovači a obsl. obráběcích strojů (kromě autom. a poloaut.)	772	22 293	<b>110,31</b>	77,62	155,31	113,98
72231 Soustružník kovů - seřizovač a obsluha	627	6 791	<b>106,58</b>	76,42	148,94	110,20
72232 Frézař kovů - seřizovač a obsluha	343	3 864	<b>107,97</b>	78,57	150,71	111,94
72237 Seřizovač kovoobráběcích strojů	172	3 164	<b>111,64</b>	81,90	166,71	118,23
72238 Strojírenský dělník seřizování a obsluhy obráběcích strojů	97	2 701	<b>135,22</b>	72,95	159,13	124,71
7224 Brusiči, leštiči a ostříči nástrojů	308	2 953	<b>94,88</b>	66,90	130,09	97,34
7231 Mechanici a opraváři motorových vozidel	762	8 300	<b>107,31</b>	74,52	150,20	110,11
72311 Automechanik nákladních automobilů	421	2 928	<b>100,10</b>	73,19	131,45	102,27
7234 Mechanici a opraváři kolejových vozidel	104	5 598	<b>118,78</b>	87,03	144,62	117,29
7235 Mechanici a opraváři obráběcích, zeměd. strojů a prům. zařízení	874	15 758	<b>114,65</b>	72,13	171,21	118,78
72351 Mechanik, opravář průmyslových, výrobních strojů a zařízení	346	5 813	<b>114,31</b>	78,93	162,90	118,29
72356 Mechanik, opravář zemědělských strojů a zařízení	305	3 241	<b>79,41</b>	61,88	114,78	84,53
72359 Mechanik opravář a seřizovač prům. strojů a zařízení jinde neuv.	155	3 928	<b>133,80</b>	82,04	175,77	131,69
7239 Ostatní mechanici a opraváři strojů a zařízení bez elektro j.n.	418	6 138	<b>109,83</b>	70,83	155,69	112,93
72397 Kontrolor výroby strojírenské (dělník)	193	4 263	<b>110,15</b>	69,66	152,84	112,17
7241 Elektromech., opraváři a seřizovači různých typů elektr. zařízení	1 444	34 007	<b>99,37</b>	61,64	152,03	103,79
72413 Elektromechanik strojů a zařízení	339	4 023	<b>123,19</b>	81,08	173,78	125,86
72415 Provozní elektromechanik	1 022	10 310	<b>120,75</b>	83,59	172,60	124,89
72418 Dělník v elektrotechnice	84	14 388	<b>79,56</b>	53,76	108,97	80,91
7242 Mechanici, opraváři a seřizovači elektr. částí aut, letadel, lodí	187	3 232	<b>113,31</b>	80,25	148,36	114,48
7243 Mechanici, seřizovači, opraváři elektronických zařízení	375	8 411	<b>107,81</b>	73,04	158,40	112,26
7246 Montéři a opraváři silnoproudých elektrických vedení	189	4 293	<b>119,04</b>	92,87	157,60	122,77
72467 Elektromontér (provozní montér) trakčních silnoproudých vedení	126	2 849	<b>113,80</b>	92,16	147,83	117,27
7311 Výrobci, mechanici a opraváři přesných přístrojů a zařízení	179	3 001	<b>96,95</b>	63,44	147,98	102,02
7322 Dělníci při výrobě skla, skláři vč. brusičů a leštičů	44	5 621	<b>87,11</b>	57,22	126,52	91,29
7411 Zpracovatelé masa, ryb vč. uzenářů a konzervovačů masa a ryb	244	5 741	<b>82,48</b>	58,21	119,13	86,49
7412 Zpracovatelé pekárenských a cukrářských výrobků	220	5 406	<b>63,75</b>	49,46	88,82	66,86
74128 Dělník potravinářské výroby v pekárství (převážně ruční)	43	2 742	<b>62,23</b>	48,09	82,17	64,12
7422 Umělečtí truhláři, řezbáři, výrobci a opraváři výrobků ze dřeva	208	3 176	<b>77,93</b>	55,80	114,64	82,67
7436 Švadleny, vyšívači a pracovníci v příbuzných oborech	89	3 387	<b>60,97</b>	45,30	89,59	64,34
7439 Ost. dělníci při výrobě textilu, oděvů a výrobků z kůže, kožešin	93	3 762	<b>85,54</b>	53,92	141,98	93,30
74398 Dělník textilní výroby jinde neuvedený	73	2 992	<b>93,30</b>	54,76	146,58	97,44
8111 Obsluha důlního zařízení a razicích štítů	49	4 897	<b>150,06</b>	94,88	226,45	158,18
8121 Obsluha zařízení při hutní výrobě kovů obsluha pecí a konvertorů	32	3 493	<b>146,15</b>	86,62	186,22	141,10
8122 Obsluha zařízení ve slévárství (taviči, slévači)	96	4 869	<b>96,56</b>	68,16	143,27	100,90
8125 Obsluha zařízení na tváření kovů ve válcovnách	42	5 865	<b>132,20</b>	97,63	166,51	132,43
8131 Obsluha pecí na výrobu skla a keramiky	48	3 212	<b>120,70</b>	79,87	162,97	121,42
8139 Obsluha ostatních zařízení na výrobu skla a keramiky	55	4 826	<b>114,57</b>	72,35	168,82	117,55
8141 Obsluha pily a jiného zařízení na zpracování dřeva	85	3 126	<b>82,69</b>	60,84	123,16	87,50
8159 Obsluha ostatních zařízení při chemické výrobě jinde neuvedená	298	5 554	<b>113,67</b>	74,60	177,42	120,56
8161 Obsluha zařízení při výrobě a rozvodu elektřiny	163	4 111	<b>137,73</b>	94,98	184,95	138,91

**Hodinové výdělky**  
**podle podskupin zaměstnání a zaměstnání KZAM-R**

Podskupiny zaměstnání a zaměstnání KZAM-R  (zveřejněna zaměstnání, která jsou ve své hlavní třídě zastoupena minimálně 1%)	Výběrový soubor		Medián Kč/hod	Diferenciace		Průměr Kč/hod
	počet org. jednotek	počet zaměst.		1. decil Kč/hod	9. decil Kč/hod	
8162 Obsluha parních turbín, ohřívačů a motorů	621	3 881	<b>95,19</b>	53,49	154,16	100,69
81621 Topič - obsluha vytápění, ohřívačů, výměníků	572	3 089	<b>89,33</b>	50,93	152,07	96,93
8163 Obsluha zařízení při úpravě, čištění a rozvodu vody	440	6 582	<b>105,94</b>	72,80	141,58	107,01
8171 Obsluha automatických nebo poloautomatic. montážních linek	165	8 468	<b>101,15</b>	67,96	138,44	103,62
81711 Obsluha poloaut., automatické mont. linky ve strojírenské výr.	32	3 624	<b>126,92</b>	80,69	144,35	118,96
8211 Obsluha automat. nebo poloaut. obráběcích strojů (kromě 722)	396	12 132	<b>102,85</b>	68,74	145,12	105,57
82119 Obsluha poloaut., automatického kovoobráběcího stroje jinde n.	169	5 280	<b>100,41</b>	65,95	132,99	100,98
8231 Obsluha strojů na výrobu pryžových výrobků (např. obuvi)	58	8 962	<b>99,35</b>	69,30	147,74	105,03
82319 Obsluha strojů na výrobu pryžových výrobků jinde neuvedená	26	3 219	<b>87,43</b>	64,98	114,23	88,98
8232 Obsluha strojů na výrobu plastových výrobků (vč. laminování)	128	7 978	<b>92,65</b>	62,90	129,39	94,41
82321 Plastikář - strojník lisování plastů	56	3 186	<b>92,34</b>	62,52	127,96	93,46
82329 Obsluha strojů na výrobu plastových výrobků jinde neuvedená	62	3 505	<b>88,66</b>	62,12	129,09	92,48
8261 Obsluha strojů na úpravu vláken, dopřádání a navíjení příze	49	3 685	<b>81,59</b>	58,70	102,51	81,47
8262 Obsluha tkacích a pletacích strojů	56	3 156	<b>82,38</b>	56,44	110,09	83,08
8263 Obsluha šicích a vyšívacích strojů	51	3 857	<b>78,33</b>	51,88	115,83	81,63
8264 Obsluha strojů na bělení, barvení, čištění, praní, žehlení textilu	113	2 978	<b>69,79</b>	51,31	97,10	72,74
8274 Obsluha strojů na zpracování mouky, výrobu pečiva, čokolády	54	3 226	<b>80,16</b>	51,50	114,52	82,73
8281 Montážní dělníci montující mechanická zařízení (stroje, vozidla)	141	18 377	<b>102,34</b>	68,62	134,46	102,67
82816 Strojník montážní linky vozidel, stavebních, zemních strojů	13	4 810	<b>119,86</b>	83,50	143,45	115,40
82819 Montážní dělník jinde neuvedený	97	10 300	<b>96,09</b>	65,31	128,29	96,56
8282 Montážní dělníci montující elektrická zařízení	133	14 760	<b>87,16</b>	47,96	118,28	87,42
82823 Montážní dělník elektrického zařízení, přístrojů	60	3 238	<b>81,00</b>	62,00	119,93	88,65
82829 Montážní dělník elektrického a energetického zařízení jinde n.	39	9 275	<b>90,20</b>	54,43	116,12	89,35
8283 Montážní dělníci montující elektronická zařízení	32	4 205	<b>80,10</b>	55,52	101,75	79,76
8284 Montážní dělníci montující výrobky z kovů, pryže a plastů	82	7 085	<b>84,62</b>	59,07	110,80	85,48
82849 Montážní dělník výr. z kovů v kombinaci s pryží a plasty jinde n.	62	5 893	<b>85,54</b>	60,49	110,79	86,45
8290 Obsluha jiných stacionárních zařízení a ostatní montážní dělníci	199	4 717	<b>90,95</b>	63,08	140,98	98,13
8311 Strojvedoucí	188	8 504	<b>151,91</b>	128,11	167,35	149,85
83112 Strojvedoucí lokomotivy, vlaku	94	6 621	<b>152,63</b>	138,26	166,19	152,53
8313 Dělníci zabezpečující sestavování vlaků (brzdaři, výhybkáři)	136	8 929	<b>112,37</b>	97,05	128,11	112,66
8314 Dělníci zabezpečující jízdu vlaků v mezistaničních úsecích	71	3 604	<b>106,52</b>	88,84	128,56	108,04
8321 Řidiči osobních a malých dodávkových automobilů, taxikáři	735	2 887	<b>98,93</b>	64,77	157,44	106,55
8323 Řidiči autobusů, trolejbusů a tramvají	122	16 958	<b>101,13</b>	76,16	139,36	105,60
83231 Řidič autobusu v městské hromadné dopravě	44	6 007	<b>119,81</b>	87,07	144,45	118,97
83232 Řidič autobusu v silniční dopravě osob	72	5 569	<b>85,46</b>	71,28	102,17	86,11
83235 Řidič tramvaje	7	3 229	<b>121,59</b>	85,29	143,02	117,58
8324 Řidiči nákladních automobilů a tahačů	1 429	18 382	<b>95,35</b>	67,19	135,33	98,62
83243 Řidič nákladního automobilu	1 193	12 963	<b>96,05</b>	69,30	134,71	99,29
8331 Obsluha zemědělských a lesních strojů	396	5 191	<b>81,07</b>	62,48	114,50	86,08
83311 Traktorista	298	3 282	<b>79,93</b>	62,56	111,19	84,18
8332 Obsluha zemních a příbuzných strojů	438	5 323	<b>114,22</b>	85,38	151,77	118,19
8333 Obsluha jeřábů, zdvihacích a podobných manipulačních zařízení	365	5 247	<b>94,02</b>	63,60	143,01	99,28

**Hodinové výdělky  
podle podskupin zaměstnání a zaměstnání KZAM-R**

Podskupiny zaměstnání a zaměstnání KZAM-R  (zveřejněna zaměstnání, která jsou ve své hlavní třídě zastoupena minimálně 1%)	Výběrový soubor		Medián Kč/hod	Diferenciace		Průměr Kč/hod
	počet org. jednotek	počet zaměst.		1. decil Kč/hod	9. decil Kč/hod	
	8334 Obsluha vysokozdvížných a ostatních motorových vozíků	685	10 481	<b>99,90</b>	68,84	131,78
83341 Řidič vysokozdvížných vozíků	423	5 852	<b>104,83</b>	71,85	132,40	103,95
83349 Řidič motorových vozíků jinde neuvedený	263	4 005	<b>95,49</b>	66,24	130,25	97,56
9132 Pomocníci a uklízeči v kancelářích, hotelích, nemocnicích ap.	1 980	21 359	<b>54,36</b>	43,43	78,49	58,56
91321 Pomocník, uklízeč v kancelářích	1 092	5 124	<b>55,78</b>	43,17	76,13	58,49
91323 Uklízeč výrobních prostor, skladů, svačinka	626	2 799	<b>55,36</b>	45,00	75,45	58,31
91324 Pomocník, uklízeč ve zdravotnickém zařízení	56	1 722	<b>50,37</b>	43,90	62,30	52,55
91325 Pomocník, uklízeč v hotelu, v restauraci, pokojská	144	2 266	<b>59,64</b>	46,27	80,80	62,00
91327 Pomocník, uklízeč ve službách	102	4 503	<b>47,95</b>	42,51	67,67	52,69
91329 Pomocník, uklízeč jinde neuvedený	327	3 718	<b>57,89</b>	44,14	91,69	64,78
9141 Domovníci, správci domu	383	1 085	<b>77,60</b>	45,74	115,36	79,37
9152 Vrátní, hlídači, uváděči a šatnářky	833	7 753	<b>58,21</b>	44,63	86,37	62,83
91521 Vrátný	587	4 938	<b>58,68</b>	44,29	85,51	62,77
91522 Hlídač	305	2 522	<b>57,80</b>	45,07	87,09	62,48
9161 Sběrači odpadků, popeláři	107	2 804	<b>77,93</b>	50,90	101,81	77,75
91613 Popelář	90	1 995	<b>85,66</b>	63,23	103,63	84,94
9162 Metaři, čističi záchodků, žump, kanálů a podobných zařízení	107	1 021	<b>88,50</b>	54,67	124,93	88,85
9211 Pomocní a nekvalifikovaní dělníci v zemědělství	146	1 335	<b>63,00</b>	42,60	95,07	67,03
9311 Pomocní a nekvalif. dělníci v dolech a lomech a v příb. oborech	20	1 831	<b>116,40</b>	79,00	169,13	120,43
9312 Pomocní a nekvalif. dělníci na stavbách a údržbě silnic, přehrad	117	1 308	<b>96,76</b>	69,58	129,57	99,01
9321 Pomocní a nekvalifikovaní montážní a manipulační dělníci	779	20 803	<b>72,69</b>	50,40	107,16	76,65
93211 Manipulační dělník v průmyslu (ve výrobě)	562	7 679	<b>77,32</b>	54,14	116,64	82,16
93212 Pomocný dělník v průmyslu (ve výrobě)	288	10 763	<b>71,70</b>	49,82	99,47	73,75
93219 Nekvalifikovaný montáž. a manipul. pracovník v průmyslu j.n.	72	1 259	<b>60,15</b>	42,62	104,46	66,42
9322 Ruční baliči a pytlavači	197	3 141	<b>70,85</b>	49,77	102,90	73,87
93221 Balič ruční	172	2 761	<b>70,33</b>	49,22	97,95	72,16
9323 Dělníci nádvorní skupiny (pomocní montéři)	241	3 104	<b>81,20</b>	55,83	106,47	82,32
93239 Nekvalifikovaný pracovník jinde neuvedený	86	2 528	<b>82,78</b>	60,07	107,04	83,91
9333 Vazači a nosiči břemen, přístavní dělníci (dokaři)	203	1 558	<b>80,96</b>	55,40	116,96	83,81
9339 Pomocní a nekvalif. pracovníci v dopravě, ve skladech, v telek.	1 180	17 669	<b>79,38</b>	55,10	113,44	82,29
93391 Pomocný, manipulační dělník v dopravě	162	1 454	<b>86,15</b>	60,46	120,82	88,92
93393 Pomocný skladník	935	9 768	<b>79,97</b>	56,04	114,39	83,34
93397 Pomocný pracovník obchodního provozu	130	1 951	<b>59,64</b>	47,20	79,87	62,48
93399 Nekvalifikovaný pracovník v dopravě, skladech, telekomun. j. n.	194	4 040	<b>84,13</b>	65,22	112,76	87,20



**Hodinové výdělky  
podle kategorie zaměstnání**

Kategorie zaměstnání	Struktura zaměst.	Medián	Diferenciace		Průměr
			1. decil	9. decil	
	%	Kč/hod	Kč/hod	Kč/hod	Kč/hod
D Manuální pracovníci	60,3	<b>85,61</b>	52,11	136,10	91,18
T Nemanuální pracovníci	39,7	<b>129,92</b>	73,86	273,55	165,48
Relace D/T (%)		65,9	70,6	49,8	55,1
<b>C E L K E M Č R - podnikatelská sféra</b>	<b>100</b>	<b>99,00</b>	<b>56,76</b>	<b>190,05</b>	<b>120,71</b>

manuální pracovníci - zaměstnanci s převážně manuálním charakterem práce (hlavní třída KZAM-R 6-9 a vybraná zaměstnání hl. třídy 5)

nemanuální pracovníci - zaměstnanci s převážně nemanuálním charakterem práce (hlavní třída KZAM-R 1-4 a vybraná zaměstnání hl. třídy 5)

**Hodinové výdělky  
podle kategorií odvětví OKEČ**

Kategorie odvětví OKEČ	Struktura zaměst.	Medián	Diferenciace		Průměr	
			1. decil	9. decil		
	%	Kč/hod	Kč/hod	Kč/hod	Kč/hod	
OKEČ						
A,B Zemědělství, myslivost, lesnictví, rybolov	01,02,05	4,8	<b>78,03</b>	52,80	128,76	87,38
C Těžba nerostných surovin	10-14	1,7	<b>125,72</b>	84,32	206,06	140,44
D Zpracovatelský průmysl	15-37	41,7	<b>97,01</b>	58,90	167,98	112,17
E Výroba a rozvod energií	40-41	2,6	<b>125,67</b>	75,70	217,79	145,44
F Stavebnictví	45	7,7	<b>98,08</b>	62,59	182,09	117,17
G Obchod, opravy motorových vozidel	50-52	12,7	<b>89,38</b>	52,68	201,92	118,96
H Ubytování a stravování	55	2,5	<b>66,15</b>	44,88	124,74	81,07
I Doprava, skladování a spoje	60-64	9,0	<b>114,54</b>	75,99	203,83	140,23
J Finanční zprostředkování	65-67	2,4	<b>159,65</b>	95,69	374,97	222,25
K Nemovitosti, podnikatelská činnost	70-74	9,1	<b>104,15</b>	49,10	241,55	134,93
L Veřejná správa, obrana, sociální zabezpečení	75	0,4	<b>124,60</b>	80,66	224,76	142,36
M Vzdělávání	80	1,6	<b>133,39</b>	67,85	298,59	165,98
N Zdravotní a soc. péče, veterinární činnosti	85	1,7	<b>93,45</b>	57,38	178,48	110,43
O Ostatní veřejné, sociální a osobní služby	90-93	2,2	<b>85,61</b>	52,64	159,12	100,33
<b>C E L K E M Č R - podnikatelská sféra</b>	<b>100</b>	<b>99,00</b>	<b>56,76</b>	<b>190,05</b>	<b>120,71</b>	

## 4. čtvrtletí 2005

## ISPV - podnikatelská sféra

PS-V8

Hodinové výdělky  
podle pohlaví

Pohlaví		Struktura zaměst. %	Medián Kč/hod	Diferenciace		Průměr Kč/hod
				1. decil Kč/hod	9. decil Kč/hod	
M	Muž	61,7	<b>107,80</b>	63,88	208,00	133,51
Ž	Žena	38,3	<b>84,69</b>	51,01	159,09	100,03
Relace Ž/M (%)			78,6	79,9	76,5	74,9
<b>C E L K E M Č R - podnikatelská sféra</b>		<b>100</b>	<b>99,00</b>	<b>56,76</b>	<b>190,05</b>	<b>120,71</b>

## 4. čtvrtletí 2005

## ISPV - podnikatelská sféra

PS-V9

Hodinové výdělky  
podle krajů

Kraj NUTS 3		Struktura zaměst. %	Medián Kč/hod	Diferenciace		Průměr Kč/hod
				1. decil Kč/hod	9. decil Kč/hod	
CZ010	Hlavní město Praha	19,9	<b>124,52</b>	60,81	278,86	163,02
CZ020	Středočeský	9,7	<b>102,89</b>	59,37	181,72	120,73
CZ031	Jihočeský	5,4	<b>93,28</b>	58,78	159,88	107,97
CZ032	Plzeňský	5,6	<b>98,49</b>	58,13	163,85	111,00
CZ041	Karlovarský	2,7	<b>88,06</b>	51,63	153,10	100,34
CZ042	Ústecký	6,0	<b>93,94</b>	55,32	166,11	108,59
CZ051	Liberecký	3,9	<b>95,80</b>	55,84	162,04	107,48
CZ052	Královéhradecký	4,8	<b>91,42</b>	58,02	157,84	106,19
CZ053	Pardubický	4,4	<b>90,30</b>	57,04	167,61	107,28
CZ061	Vysočina	4,8	<b>88,79</b>	56,80	155,39	102,50
CZ062	Jihomoravský	10,7	<b>92,79</b>	54,20	183,21	114,09
CZ071	Olomoucký	5,6	<b>93,43</b>	55,40	163,86	108,95
CZ072	Zlínský	5,3	<b>93,22</b>	57,00	170,00	109,54
CZ080	Moravskoslezský	11,2	<b>98,21</b>	55,00	174,57	112,57

**Hrubá měsíční mzda a její složky, diferenciacce, placená doba  
v podnikatelské sféře České republiky**

**Medián hrubé měsíční mzdy ..... 18 140 Kč/měs**

**Diferenciace**

1. decil - 10 % hrubých měsíčních mezd menších než .....	10 561	Kč/měs
1. kvartil - 25 % hrubých měsíčních mezd menších než .....	13 737	Kč/měs
Medián - 50 % hrubých měsíčních mezd menších než .....	18 140	Kč/měs
3. kvartil - 25 % hrubých měsíčních mezd větších než .....	24 219	Kč/měs
9. decil - 10 % hrubých měsíčních mezd větších než .....	33 811	Kč/měs

**Průměr hrubé měsíční mzdy ..... 21 815 Kč/měs**

**Vybrané složky hrubé měsíční mzdy**

prémie a odměny .....	18,5	%
příplatky za přesčas .....	0,8	%
příplatky ostatní .....	4,3	%
náhrady .....	9,5	%
odměny za pohotovost .....	0,2	%

**Průměrná placená doba ..... 171,5 hod/měs**

Hrubá měsíční mzda a její složky, diference, placená doba  
podle hlavních tříd zaměstnání KZAM-R

Hlavní třída zaměstnání KZAM-R	Struktura zaměstnanců	Medián
	%	Kč/měs

1 Zákodárci, vedoucí a řídicí pracovníci	7,3	33 531
2 Vědečtí a odborní duševní pracovníci	8,3	28 718
3 Techničtí, zdravotničtí, pedagogičtí pracovníci a pracovníci v příbuzných oborech	19,6	21 528
4 Nižší administrativní pracovníci (úředníci)	7,3	16 214
5 Provozní pracovníci ve službách a obchodě	5,6	11 471
6 Kvalifikovaní dělníci v zemědělství, lesnictví a v příbuzných oborech	1,5	12 930
7 Řemeslníci a kvalifikovaní výrobci, zpracovatelé, opraváři	23,2	17 069
8 Obsluha strojů a zařízení	20,8	17 069
9 Pomocní a nekvalifikovaní pracovníci	6,4	12 083

<b>C E L K E M Č R - podnikatelská sféra</b>	<b>100</b>	<b>18 140</b>
--	------------	---------------

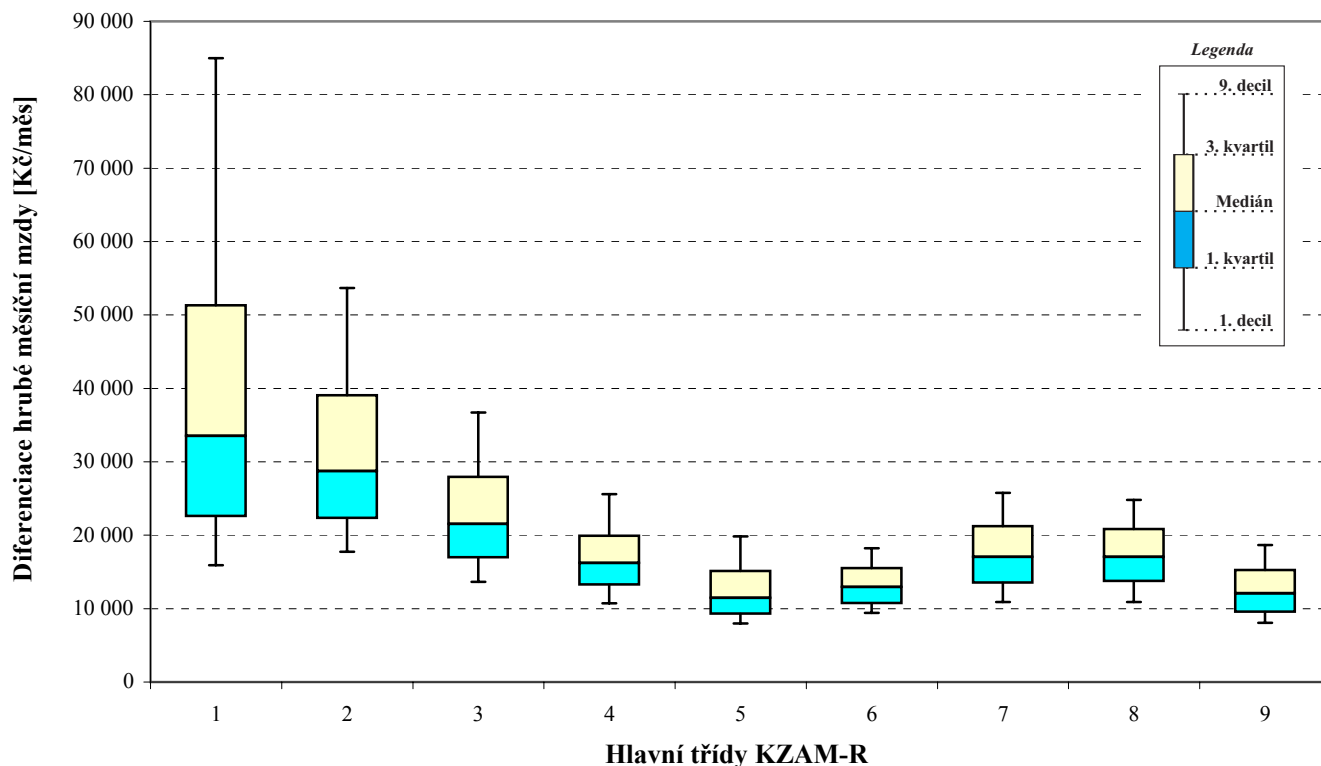

Hrubá měsíční mzda a její složky, diference, placená doba  
podle hlavních tříd zaměstnání KZAM-R

Diference				Průměr	Vybrané složky hrubé měsíční mzdy					Placená doba
1. decil	1. kvartil	3. kvartil	9. decil		prémie a odměny	příplatky za přesčas	příplatky ostatní	náhrady	odměny za pohotovost	
Kč/měs	Kč/měs	Kč/měs	Kč/měs	Kč/měs	%	%	%	%	%	hod/měs
15 933	22 585	51 306	85 005	45 967	22,4	0,1	1,8	8,4	0,1	169,5
17 758	22 316	39 068	53 673	34 033	18,4	0,2	2,5	9,2	0,3	169,6
13 664	16 962	27 954	36 729	24 353	18,9	0,4	3,1	9,0	0,2	169,7
10 728	13 255	19 926	25 605	17 649	17,4	0,4	4,6	8,7	0,1	168,7
7 977	9 270	15 116	19 830	13 146	15,5	0,8	6,5	8,2	0,1	170,2
9 415	10 743	15 544	18 234	13 506	15,7	1,3	4,7	10,2	0,1	177,7
10 900	13 497	21 230	25 760	17 855	16,9	1,4	5,2	10,7	0,3	173,2
10 918	13 754	20 853	24 830	17 650	17,6	1,6	8,0	10,3	0,2	173,7
8 065	9 561	15 245	18 666	12 896	16,0	1,0	5,0	9,8	0,1	171,0
<b>10 561</b>	<b>13 737</b>	<b>24 219</b>	<b>33 811</b>	<b>21 815</b>	<b>18,5</b>	<b>0,8</b>	<b>4,3</b>	<b>9,5</b>	<b>0,2</b>	<b>171,5</b>

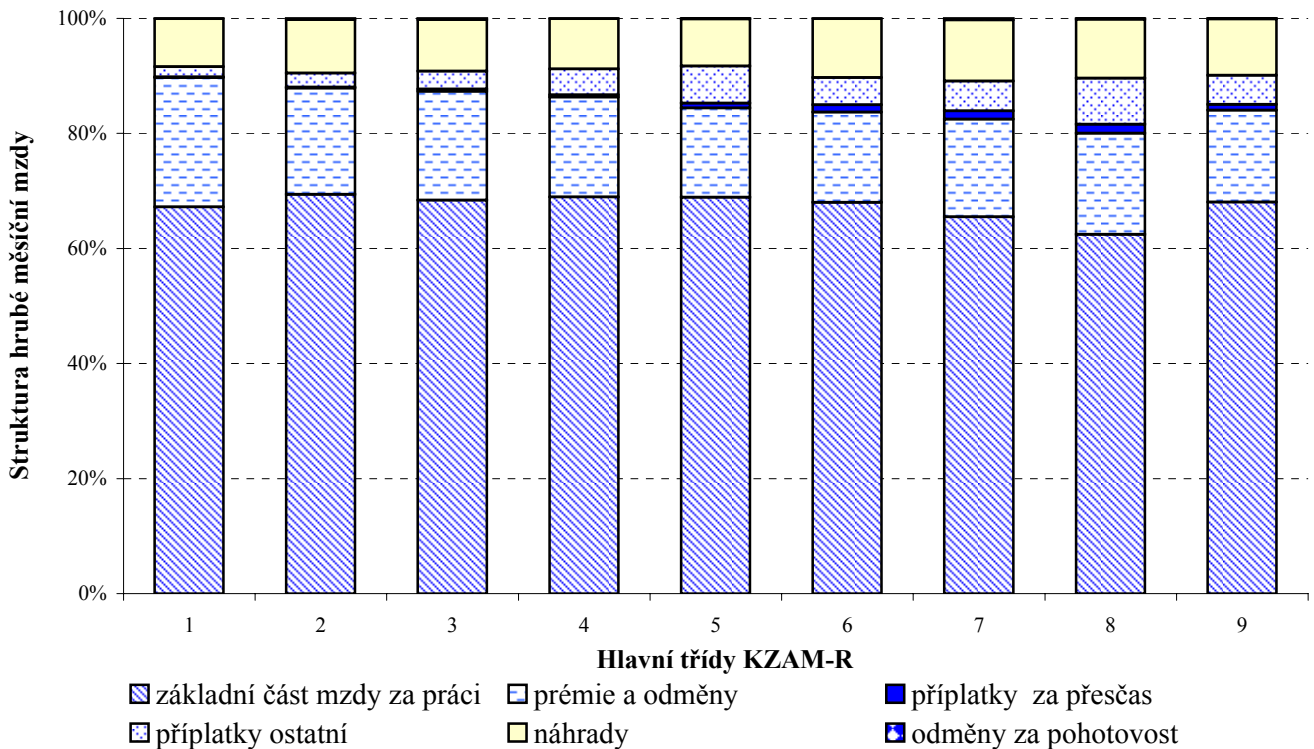

**Hrubá měsíční mzda a její složky, diference, placená doba  
podle podskupin zaměstnání a zaměstnání KZAM-R**

Podskupiny zaměstnání a zaměstnání KZAM-R	Počet zaměstnanců přepočtený podle placených měsíců	Medián
(zveřejněna zaměstnání, která jsou ve své hlavní třídě zastoupena minimálně 1%)		Kč/měs
1210 Ředitelé a prezidenti velkých organizací, podniků	2 349	78 299
12105 Vedoucí velké zpracovatelské (průmyslové, výrobní) organizace	767	93 516
1221 Vedoucí pracovníci v zemědělství, lesnictví, rybářství a myslivosti	1 246	28 485
1222 Vedoucí pracovníci v průmyslu (ve výrobě)	7 653	44 594
12221 Výrobní, technický náměstek výrobní organizace	1 118	59 966
12224 Vedoucí výrobního (provozního) útvaru ve strojírenství	1 773	41 656
12229 Vedoucí pracovník výrobního útvaru v průmyslu jinde neuvedený	2 428	45 003
1223 Vedoucí pracovníci ve stavebnictví a zeměměřičství	1 759	45 422
1224 Vedoucí pracovníci ve velkoobchodě a v maloobchodě	8 506	19 191
12241 Vedoucí provozní jednotky obchodu	3 512	16 134
12242 Vedoucí oddělení, sektoru obchodního domu	1 020	15 803
12244 Vedoucí provozu v maloobchodě	1 111	21 257
12246 Vedoucí obchodního odboru (útvary)	713	34 252
12249 Vedoucí pracovník ve velkoobchodě, maloobchodě jinde neuvedený	1 879	22 548
1226 Vedoucí pracovníci v dopravě, skladování, telekomunik. a na poštovních úřadech	5 865	25 963
12266 Vedoucí provozního útvaru poštovního úřadu, telekomunikací	3 527	22 814
12267 Vedoucí provozního útvaru dopravní organizace	875	32 626
12269 Vedoucí pracovníci v dopravě, skladování, telekomunikacích jinde neuvedený	807	38 345
1227 Vedoucí pracovníci v organizacích zaměřených na poskytování obchodních služeb	4 571	55 148
12271 Vedoucí provozu v peněžnictví, v pojišťovnictví	1 836	61 871
12273 Vedoucí provozního útvaru banky, spořitelny, pojišťovny	1 387	53 855
12274 Vedoucí provozního útvaru obchodních služeb	644	38 626
1229 Vedoucí pracovníci dílčích celků jinde neuvedení (kulturních, zdravotn., školských)	2 100	31 753
12299 Vedoucí pracovník dílčího celku jinde neuvedený	1 731	29 974
1231 Vedoucí pracovníci finančních a hospodářských (správních) útvarů	4 992	44 392
12311 Ekonomický náměstek (ekonomický ředitel)	1 116	62 555
12314 Vedoucí útvaru informační soustavy, účetnictví	629	41 708
12318 Vedoucí ekonomického útvaru	703	36 368
12319 Vedoucí pracovník finančního, hospodářského útvaru jinde neuvedený	878	43 758
1232 Vedoucí pracovníci personálních útvarů a útvarů průmyslových vztahů	1 064	44 286
1233 Vedoucí pracovníci odbytových útvarů (včetně průzkumu trhu)	3 654	48 844
12331 Obchodní náměstek (obchodní ředitel)	889	68 025
12334 Vedoucí útvaru odbytu (prodeje)	1 424	45 026
1235 Vedoucí pracovníci zásobovacích útvarů	1 431	35 791
12351 Vedoucí útvaru zásobování, nákupu	964	37 533
1236 Vedoucí pracovníci výpočetních útvarů	960	49 161
1237 Vedoucí pracovníci výzkumných a vývojových útvarů	1 382	41 327
1239 Vedoucí pracovníci ostatních útvarů jinde neuvedení	3 876	36 577
12391 Vedoucí sekretariátu ředitele velké organizace (asistent ředitele)	793	26 282
12399 Vedoucí pracovník velkého univerzálního útvaru jinde neuvedený	2 354	40 724
1312 Vedoucí, ředitelé v průmyslu (ve výrobě)	1 463	37 272
13122 Vedoucí samostatného výrobního provozu	838	37 894

Hrubá měsíční mzda a její složky, diference, placená doba  
podle podskupin zaměstnání a zaměstnání KZAM-R

Diference				Průměr	Vybrané složky hrubé měsíční mzdy					Placená doba
1. decil	1. kvartil	3. kvartil	9. decil		prémie a odměny	příplatky za přesčas	příplatky ostatní	náhrady	odměny za pohotovost	
Kč/měs	Kč/měs	Kč/měs	Kč/měs	Kč/měs	%	%	%	%	%	hod/měs
31 709	47 757	138 717	248 424	117 805	29,0	0,0	1,2	8,3	0,0	<b>168,2</b>
36 002	56 643	164 045	264 128	128 528	26,7	0,0	0,8	8,5	0,0	<b>165,3</b>
17 061	21 001	37 608	49 402	32 067	28,0	0,2	1,0	8,9	0,3	<b>170,3</b>
24 991	32 685	62 696	98 783	56 507	22,8	0,3	3,5	9,0	0,1	<b>166,6</b>
27 198	39 599	93 794	159 061	79 903	29,1	0,2	1,2	8,7	0,0	<b>165,7</b>
24 561	30 912	63 632	110 288	57 723	21,5	0,1	4,1	8,7	0,0	<b>166,8</b>
24 786	34 958	56 793	80 911	50 560	17,6	0,4	6,4	9,0	0,1	<b>168,2</b>
24 829	33 303	68 089	99 814	55 820	29,3	0,3	0,5	8,6	0,0	<b>170,9</b>
11 250	14 466	28 802	43 996	25 602	15,4	0,1	4,3	8,5	0,0	<b>171,1</b>
10 677	13 297	22 608	34 270	21 419	15,3	0,2	6,0	9,2	0,0	<b>170,4</b>
10 441	11 843	20 269	28 514	19 030	11,4	0,1	2,9	9,1	0,0	<b>171,7</b>
11 407	14 891	28 969	39 294	24 491	11,5	0,1	6,0	7,4	0,0	<b>170,5</b>
18 052	22 098	55 039	86 437	45 610	19,2	0,0	1,2	8,3	0,0	<b>170,8</b>
13 580	17 418	33 174	46 225	28 382	15,8	0,1	3,9	8,1	0,0	<b>172,2</b>
19 026	21 806	35 866	54 382	33 502	22,3	0,1	5,5	9,7	0,6	<b>162,2</b>
18 160	20 439	26 769	43 404	28 327	21,8	0,2	9,3	8,9	0,2	<b>159,8</b>
24 339	27 047	40 505	48 697	35 712	22,6	0,0	1,7	11,1	1,1	<b>166,6</b>
25 603	29 814	54 880	85 707	49 378	24,8	0,1	1,4	9,4	0,5	<b>164,2</b>
30 822	39 092	91 700	149 794	79 550	28,4	0,0	1,0	9,3	0,0	<b>168,4</b>
34 877	43 952	97 764	155 236	84 167	30,5	0,0	0,4	9,4	0,0	<b>169,3</b>
30 994	38 001	102 546	167 532	84 683	27,4	0,0	1,1	9,4	0,0	<b>169,1</b>
27 175	31 822	47 607	61 836	43 227	24,8	0,0	0,7	9,0	0,0	<b>163,1</b>
20 085	24 444	45 657	67 914	40 145	24,5	0,1	5,6	9,6	0,3	<b>168,4</b>
19 658	23 573	41 334	65 067	38 248	25,3	0,1	4,3	9,1	0,2	<b>168,0</b>
23 240	30 633	70 152	115 217	61 533	26,3	0,1	2,0	8,9	0,0	<b>167,3</b>
29 514	40 884	104 437	169 905	88 336	30,4	0,0	1,0	8,6	0,0	<b>167,4</b>
23 181	29 535	62 818	99 508	54 895	26,5	0,1	1,9	9,1	0,1	<b>166,4</b>
21 541	26 895	51 711	88 134	49 291	20,5	0,2	2,1	8,4	0,0	<b>168,3</b>
22 760	31 005	65 981	106 348	56 573	25,4	0,1	2,2	9,1	0,0	<b>167,8</b>
23 763	31 111	70 751	114 359	60 226	24,0	0,1	1,9	9,2	0,0	<b>166,2</b>
24 360	34 253	75 476	120 302	65 670	25,3	0,1	1,7	8,9	0,0	<b>167,4</b>
30 800	42 883	113 380	168 220	93 661	30,2	0,0	1,3	8,7	0,0	<b>167,9</b>
24 057	33 389	64 550	93 310	54 899	23,0	0,1	1,2	9,1	0,0	<b>166,3</b>
19 593	25 723	51 116	73 040	43 523	19,0	0,2	1,9	9,0	0,0	<b>167,0</b>
20 448	27 427	54 652	78 655	46 301	19,8	0,1	1,9	9,0	0,0	<b>166,2</b>
25 801	34 933	70 759	108 847	61 053	20,2	0,1	1,9	9,2	0,6	<b>167,2</b>
22 769	28 913	59 260	88 336	50 820	23,1	0,1	1,7	9,3	0,0	<b>165,8</b>
20 661	27 014	52 677	76 950	45 724	22,8	0,1	2,4	9,3	0,1	<b>166,4</b>
17 679	20 649	36 644	58 076	35 405	18,2	0,1	1,5	8,9	0,0	<b>168,1</b>
24 883	30 663	56 690	78 334	48 535	24,2	0,2	2,7	9,4	0,1	<b>165,5</b>
19 799	26 625	50 875	75 000	44 034	22,5	0,2	2,4	8,6	0,1	<b>166,7</b>
21 022	27 570	52 452	73 831	44 713	25,0	0,2	2,0	8,9	0,2	<b>167,0</b>

**Hrubá měsíční mzda a její složky, diference, placená doba  
podle podskupin zaměstnání a zaměstnání KZAM-R**

Podskupiny zaměstnání a zaměstnání KZAM-R	Počet zaměstnanců přepočtený podle placených měsíců	Medián
(zveřejněna zaměstnání, která jsou ve své hlavní třídě zastoupena minimálně 1%)		Kč/měs
1314 Vedoucí, ředitelé ve velkoobchodu a maloobchodu	3 397	17 238
13142 Vedoucí maloobchodní prodejny	2 882	15 774
1315 Vedoucí, ředitelé v restauracích a hotelích	591	20 713
1316 Vedoucí, ředitelé v dopravě, skladování, telekomunikacích a na poštovních úřadech	1 019	28 841
2113 Chemici	1 097	24 543
2119 Ostatní vědci a odborníci v příbuzných oborech jinde neuvedení	1 076	29 604
21191 Vědecký (výzkumný a vývojový) pracovník v oborech technických jinde neuvedený	1 074	29 621
2131 Projektanti a analytici výpočetních systémů	1 915	36 896
21313 Projektant a analytik informačních systémů	1 029	37 501
2132 Programátoři	3 145	32 464
21321 Programátor specialista v oboru výpočetní techniky	888	39 290
21323 Programátor informačních systémů	1 134	36 226
2139 Ostatní odborníci zabývající se výpočetní technikou jinde neuvedení	4 121	34 175
21392 Inženýr správce integrovaných, informačních systémů, sítí	1 218	38 484
2142 Projektanti staveb a areálů, stavební inženýři	2 960	28 327
2143 Projektanti elektrotechnických zařízení, elektroinženýři	2 573	32 597
2144 Projektanti elektronických systémů a telekomunikačních sítí, inženýři - elektroniky	1 743	30 322
21446 Inženýr elektronik telekomunikace, radiokomunikace	990	31 384
2145 Projektanti a konstruktéři strojních zařízení, strojní inženýři	5 254	26 681
21452 Inženýr projektant, konstruktér průmyslových zařízení, strojů, motorů, pohonů	2 757	25 664
2149 Ostatní architekti, projektanti, konstruktéři a techničtí inženýři (tvůrčí pracovníci)	2 606	32 019
21499 Inženýr jinde neuvedený	1 423	31 707
2221 Lékaři, ordináři (kromě zubních lékařů)	1 948	34 808
22217 Lékař se specializací v oboru jinde neuvedeném	1 033	34 222
2311 Vědeckopedagogičtí pracovníci	10 400	29 793
23112 Profesor vysokoškolský, univerzitní	1 086	48 345
23113 Docent	2 295	37 845
23114 Odborný asistent vysoké školy, univerzity	6 059	27 249
2411 Odborní pracovníci na úseku účetnictví, financí, daní, apod., hlavní účetní	6 212	30 747
24112 Hlavní, vedoucí účetní	1 311	28 580
24119 Odborný pracovník účetnictví a financování jinde neuvedený	1 560	24 546
2412 Odborní pracovníci na úseku zaměstnaneckých, personálních věcí	1 311	29 615
2413 Odborní pracovníci v bankovníctví a pojišťovnictví	15 597	27 966
24132 Bankovní makléř, poradce, expert, dealer	6 251	27 195
24134 Odborný pracovník hotovostních a kapitálových operací	860	30 612
24135 Odborný pracovník pro úvěrovou administrativu (úvěrových limitů)	3 554	25 264
24138 Odborný pracovník v pojišťovnictví	1 127	26 003
24139 Odborný pracovník bankovníctví a pojišťovnictví jinde neuvedený	2 670	30 598
2419 Ostatní odborní pracovníci v oblasti podnikání	6 744	33 155
24192 Odborný pracovník marketingu (zahraničních vztahů)	1 203	35 803
24199 Odborný pracovník v oblasti podnikání jinde neuvedený	4 058	31 919
2421 Právníci, právní poradci (mimo advokacie a soudnictví)	1 159	40 762



Hrubá měsíční mzda a její složky, diference, placená doba  
podle podskupin zaměstnání a zaměstnání KZAM-R

Diference				Průměr	Vybrané složky hrubé měsíční mzdy					Placená doba
1. decil	1. kvartil	3. kvartil	9. decil		prémie a odměny	příplatky za přesčas	příplatky ostatní	náhrady	odměny za pohotovost	
Kč/měs	Kč/měs	Kč/měs	Kč/měs	Kč/měs	%	%	%	%	%	hod/měs
9 638	12 646	24 942	37 605	21 576	22,4	0,2	5,3	8,4	0,1	170,8
9 381	11 897	21 286	29 071	17 969	23,8	0,3	6,6	8,4	0,1	170,9
13 244	16 583	27 699	41 279	26 738	19,5	0,1	1,1	7,6	0,0	170,3
20 364	25 013	33 804	43 867	31 666	23,5	0,2	6,2	8,6	0,0	166,9
17 213	20 112	31 229	42 770	27 625	16,1	0,3	6,4	9,3	0,3	163,6
19 056	23 751	35 757	43 290	31 357	20,3	0,4	5,1	8,9	0,0	167,7
19 068	23 782	35 790	43 361	31 379	20,3	0,4	5,1	8,9	0,0	167,7
21 805	27 980	48 568	64 709	41 585	14,9	0,3	4,7	9,0	1,6	168,8
23 509	29 828	47 308	62 955	41 218	13,7	0,3	5,0	9,1	1,3	168,1
19 941	23 958	46 291	62 025	37 693	16,6	0,2	2,4	9,0	0,7	168,8
22 855	28 722	52 103	67 626	43 011	18,6	0,3	1,8	8,9	0,9	168,0
20 944	26 301	50 332	66 510	41 022	15,8	0,1	2,2	9,0	0,8	168,9
22 238	27 147	45 376	59 305	38 531	16,8	0,2	2,9	9,1	1,2	168,0
23 659	28 902	51 929	67 360	43 087	16,9	0,2	3,7	9,0	1,5	168,3
18 543	22 210	37 796	51 556	32 799	22,6	0,2	1,4	9,6	0,2	168,5
20 736	25 486	42 456	56 445	35 991	19,0	0,3	3,7	9,3	0,5	166,8
21 282	24 280	41 308	56 597	35 293	15,4	0,4	1,3	9,3	2,2	168,6
22 091	25 479	41 714	52 069	35 233	15,1	0,4	1,2	9,2	3,6	167,2
18 180	21 610	33 845	42 204	29 317	16,6	0,5	2,6	9,5	0,1	168,0
17 377	20 672	32 431	40 085	27 867	16,2	0,6	2,8	9,6	0,0	168,1
21 032	25 754	39 170	56 302	37 101	17,8	0,2	3,0	9,5	0,2	167,1
21 357	25 744	36 390	45 951	33 980	15,5	0,4	4,3	9,5	0,1	168,2
22 571	27 613	44 983	57 449	38 399	15,0	1,2	8,2	8,8	5,6	177,7
23 135	27 715	43 464	55 492	37 503	13,8	1,2	9,6	9,0	5,4	175,5
18 878	23 150	39 756	53 974	34 171	25,3	0,0	9,1	13,4	0,0	171,2
27 305	35 828	66 752	87 604	55 215	29,0	0,0	10,2	13,2	0,0	170,3
23 919	29 616	50 306	65 429	42 013	27,0	0,0	9,2	13,3	0,0	171,2
18 187	21 987	33 927	41 722	29 025	23,0	0,0	8,8	13,6	0,0	171,5
18 958	23 102	42 862	59 915	36 753	18,6	0,1	1,4	9,3	0,0	167,0
18 364	22 645	40 938	54 186	34 510	19,5	0,2	2,0	9,3	0,0	167,1
17 631	20 088	33 059	45 406	29 471	19,2	0,1	1,5	9,5	0,0	165,7
18 854	23 105	39 139	57 449	34 417	17,0	0,1	1,9	9,4	0,0	167,2
19 749	23 026	38 226	56 284	35 791	22,4	0,1	0,9	9,6	0,0	167,2
20 595	23 245	33 861	48 681	35 159	25,3	0,1	0,3	9,3	0,0	164,7
16 029	21 185	42 858	62 372	37 433	21,3	0,8	0,5	9,2	0,0	169,1
18 640	21 506	32 932	45 872	30 112	20,4	0,2	2,0	10,4	0,0	169,0
17 820	21 739	38 698	60 117	33 691	18,3	0,0	0,1	9,8	0,0	171,8
20 310	24 083	42 387	58 675	36 573	20,2	0,1	1,6	9,8	0,0	166,9
21 602	25 965	42 553	60 626	39 100	18,4	0,2	3,2	9,6	0,1	167,5
20 485	26 432	54 631	80 794	44 760	17,5	0,0	2,2	9,0	0,0	168,1
21 998	25 955	40 292	49 788	36 509	18,8	0,3	4,3	10,0	0,1	167,9
26 076	31 445	55 205	76 393	47 434	19,4	0,0	1,7	9,4	0,0	167,3

**Hrubá měsíční mzda a její složky, diference, placená doba  
podle podskupin zaměstnání a zaměstnání KZAM-R**

Podskupiny zaměstnání a zaměstnání KZAM-R	Počet zaměstnanců přepočtený podle placených měsíců	Medián
(zveřejněna zaměstnání, která jsou ve své hlavní třídě zastoupena minimálně 1%)		Kč/měs
2441 Ekonomové - vědečtí pracovníci, specialisté, experti	3 478	<b>30 009</b>
24415 Odborný ekonom marketingu, obchodu	1 032	<b>30 670</b>
2451 Spisovatelé, autoři, kritikové, novináři, redaktori	1 678	<b>24 815</b>
24517 Redaktor - publicista	1 316	<b>23 403</b>
2470 Odborní administrativní pracovníci jinde neuvedení	3 241	<b>23 958</b>
24706 Odborný administrativní pracovník podnikatelské organizace	1 486	<b>22 047</b>
24709 Odborný administrativní pracovník jinde neuvedený	1 477	<b>26 060</b>
3112 Stavební technici	8 013	<b>26 734</b>
31121 Mistr stavební výroby	4 052	<b>28 417</b>
3113 Elektrotechnici	7 568	<b>24 789</b>
31131 Mistr elektrotechnické výroby, výroby a rozvodu energie	3 351	<b>22 589</b>
3114 Elektronici a technici v radiokomunikacích a telekomunikacích	4 863	<b>24 925</b>
31146 Technik, inspektor radiokomunikací, telekomunikací	2 605	<b>25 139</b>
3115 Strojírenští technici	17 465	<b>24 500</b>
31151 Mistr strojírenské výroby	4 500	<b>26 128</b>
31155 Strojírenský technik kontrolor jakosti, laborant	3 663	<b>23 291</b>
31157 Strojírenský technik technolog, normalizátor, konstruktér	3 255	<b>21 612</b>
31159 Strojírenský technik jinde neuvedený	2 118	<b>26 843</b>
3116 Chemičtí technici	4 184	<b>24 588</b>
3117 Důlní a hutní technici	2 967	<b>30 665</b>
3118 Technici v kartografii, kresliči a zeměměřiči	2 766	<b>21 003</b>
3119 Ostatní techničtí pracovníci jinde neuvedení	21 258	<b>23 487</b>
31191 Mistr jinde neuvedený	6 954	<b>24 619</b>
31199 Technik jinde neuvedený	7 262	<b>23 156</b>
3121 Poradci ve výpočetní technice	2 196	<b>33 175</b>
3122 Operátoři a obsluha výpočetní techniky	3 090	<b>21 762</b>
3152 Bezpečnostní technici a technici pro kontrolu zdravotní nezávadnosti a jakosti	4 217	<b>21 937</b>
3160 Technici železničního provozu	8 547	<b>23 987</b>
31606 Výpravčí (dispoziční, vnější služby)	4 859	<b>24 068</b>
3212 Technici v agronomii, v lesnictví a v zemědělství	4 912	<b>20 051</b>
32127 Technik lesního hospodářství	2 275	<b>20 634</b>
3231 Ošetřovatelé, všeobecné zdravotní sestry	4 327	<b>16 386</b>
32313 Sestra (zdravotní sestra) (szp)	2 877	<b>15 862</b>
3411 Zprostředkovatelé finančních transakcí, obchodu s cennými papíry, devizami	2 315	<b>24 175</b>
3412 Pojišťovací agenti	4 735	<b>23 021</b>
34121 Pojišťovací agent, zprostředkovatel pojištění	1 777	<b>25 079</b>
34124 Referent pojišťovny	1 891	<b>20 009</b>
3415 Obchodní cestující, profesionální poradci v obchodě, obchodní zástupci	6 432	<b>28 509</b>
34152 Obchodní zástupce	5 121	<b>28 937</b>
3416 Nákupčí	6 388	<b>20 790</b>
34161 Nákupčí (zásobovač, nákupce)	4 692	<b>21 356</b>
3421 Obchodní agenti	7 784	<b>22 881</b>

Hrubá měsíční mzda a její složky, diference, placená doba  
podle podskupin zaměstnání a zaměstnání KZAM-R

Diference				Průměr	Vybrané složky hrubé měsíční mzdy					Placená doba
1. decil	1. kvartil	3. kvartil	9. decil		prémie a odměny	příplatky za přesčas	příplatky ostatní	náhrady	odměny za pohotovost	
Kč/měs	Kč/měs	Kč/měs	Kč/měs	Kč/měs	%	%	%	%	%	hod/měs
18 956	23 497	41 726	56 558	35 820	20,0	0,1	2,0	9,4	0,1	167,2
20 636	24 835	43 758	60 441	36 941	20,3	0,1	1,5	9,2	0,1	166,4
16 577	19 743	32 011	41 122	27 498	11,1	0,2	3,0	8,7	0,0	171,6
16 198	18 881	29 795	37 774	25 783	11,8	0,0	3,1	8,6	0,0	170,3
15 801	19 032	31 703	42 218	27 595	16,4	0,2	3,6	9,1	0,1	169,5
14 874	17 234	28 817	39 167	25 374	14,1	0,2	1,4	9,1	0,1	169,9
17 419	20 669	35 129	45 129	29 937	16,9	0,2	3,9	9,2	0,1	168,8
17 809	21 347	34 361	44 140	29 827	22,0	0,8	2,0	8,8	0,2	171,6
18 773	22 705	36 553	46 737	31 630	23,5	1,2	1,9	8,6	0,3	174,4
17 717	20 386	31 678	36 909	26 567	16,7	0,8	6,6	9,9	1,4	168,5
17 852	19 880	28 142	35 460	24 765	15,1	0,8	7,2	10,6	2,0	169,0
18 492	20 777	31 797	47 905	29 459	15,8	0,9	3,1	8,9	1,5	171,0
19 266	21 248	33 688	55 881	31 798	16,1	0,6	2,6	8,8	2,3	168,8
15 892	19 327	30 396	35 726	25 546	15,2	0,7	4,6	9,6	0,1	167,9
18 400	21 438	31 893	37 203	27 184	17,3	1,0	5,3	9,4	0,1	169,4
14 766	17 702	30 123	34 110	24 535	13,2	0,7	6,8	9,5	0,0	167,7
15 112	18 025	26 821	32 680	23 173	15,9	0,6	2,1	9,8	0,1	167,3
16 465	20 727	32 318	37 047	27 587	13,6	0,7	6,3	9,4	0,2	168,5
15 633	19 686	31 362	38 095	26 093	15,1	1,0	7,2	10,3	0,2	164,9
22 420	26 222	35 317	39 972	31 173	20,2	2,3	7,1	10,9	0,3	167,9
14 431	17 403	26 201	31 783	22 576	17,3	0,4	2,5	9,7	0,1	167,3
15 367	18 880	29 203	35 929	25 091	18,6	0,7	3,9	9,2	0,3	168,1
16 104	19 657	29 929	35 746	25 495	19,9	1,1	4,4	9,3	0,4	169,6
15 888	18 997	29 026	36 424	25 301	18,7	0,4	3,7	9,1	0,4	167,7
20 030	24 372	47 674	70 929	40 099	15,5	0,2	2,7	8,7	0,9	168,9
13 543	17 027	28 777	37 865	24 289	14,3	0,4	5,5	9,1	0,5	168,2
14 804	18 049	26 756	33 749	24 034	17,4	0,5	3,9	10,1	0,3	166,9
20 299	22 192	25 888	27 964	24 074	13,0	1,6	11,7	10,6	0,9	175,8
21 660	22 702	25 588	27 091	24 268	10,9	2,4	14,5	10,1	0,8	179,7
14 286	16 865	22 720	26 615	20 415	22,4	0,2	1,1	9,1	0,2	171,4
15 342	18 127	22 422	24 419	20 386	21,5	0,0	0,5	9,2	0,0	170,5
12 854	14 408	18 560	21 145	16 921	7,5	0,7	14,1	9,7	1,1	167,4
12 642	14 103	17 780	19 735	16 090	7,6	0,6	14,6	9,8	0,8	166,2
16 828	19 100	32 580	43 479	29 823	20,7	0,2	0,4	8,1	0,0	169,3
15 107	18 282	32 661	49 585	28 994	15,6	0,0	0,3	10,2	0,0	172,2
13 990	18 415	40 951	66 156	33 780	11,7	0,0	0,1	11,2	0,0	174,9
14 923	17 306	24 045	30 136	21 529	17,0	0,1	0,7	9,6	0,0	169,0
16 536	21 217	36 808	50 621	31 591	27,5	0,1	2,5	9,0	0,0	169,0
17 057	21 534	37 119	50 679	31 907	28,5	0,1	2,4	9,1	0,1	168,5
13 418	16 504	27 286	36 096	23 644	16,7	0,3	2,5	9,3	0,1	167,3
14 508	17 271	27 428	35 310	23 718	17,2	0,3	2,5	9,3	0,1	167,1
14 813	18 302	30 681	39 755	27 065	20,2	0,1	2,5	9,2	0,0	166,8

**Hrubá měsíční mzda a její složky, diference, placená doba  
podle podskupin zaměstnání a zaměstnání KZAM-R**

Podskupiny zaměstnání a zaměstnání KZAM-R  (zveřejněna zaměstnání, která jsou ve své hlavní třídě zastoupena minimálně 1%)	Počet zaměstnanců přepočtený podle placených měsíců	Medián
		Kč/měs
34213 Obchodní referent (referent obchodní služby)	5 605	21 914
3422 Odbytoví a přepravní agenti	8 260	20 688
34221 Odbytový agent (odbytář, prodejce)	4 663	21 142
3431 Odborné sekretářky, sekretáři	3 956	20 969
34319 Odborný sekretář, sekretářka jinde neuvedený	2 070	20 333
3433 Pracovníci v oblasti účetnictví, fakturace, rozpočetnictví, kalkulace	21 923	20 129
34331 Účetní všeobecný	7 481	19 143
34332 Účetní mzdový	2 916	20 309
34333 Účetní finanční	2 822	19 933
34338 Referent kalkulací, cen, rozpočtů	2 050	21 831
34339 Referent účetnictví, financování, rozpočetnictví a kalkulace jinde neuvedený	2 862	21 761
3436 Referenti osobních oddělení	2 498	22 666
3439 Ostatní odborní administrativní pracovníci jinde neuvedení	10 637	21 430
34394 Referent hospodářské správy	2 264	21 765
34399 Referent administrativy jinde neuvedený	5 127	20 245
4113 Pracovníci přípravy dat výpočetní techniky	1 548	15 687
41131 Operátor počítače pro vkládání dat	1 018	15 562
4115 Sekretářky, sekretáři	7 459	18 204
41151 Sekretářka, sekretář	3 632	18 596
41159 Administrativní pracovník jinde neuvedený	3 476	17 559
4121 Nižší účetní	2 774	15 521
41211 Nižší účetní všeobecný	915	14 040
4123 Nižší finanční, daňoví úředníci a úředníci v příbuzných oborech	1 180	25 076
41233 Nižší úředník peněžnictví	905	25 397
4131 Úředníci ve skladech	11 627	16 018
41311 Vedoucí malého skladu, skladmistr	1 382	18 052
41312 Skladník (úředník)	5 369	15 958
41314 Úředník expedice, expedient	1 733	15 205
41315 Operátor skladů	2 130	16 049
4132 Úředníci ve výrobě (např. výrobní plánovači)	2 435	17 665
41323 Dílenský plánovač výroby	967	16 493
4133 Úředníci v dopravě a v přepravě (dispečeri, kontrolori apod.)	4 625	20 327
41331 Dispečer dopravy a přepravy, komerční dispečer	1 374	21 702
41333 Operátor dopravy a přepravy	884	18 087
41339 Úředník v dopravě jinde neuvedený	982	25 158
4142 Poštovní doručovatelé, úředníci v třídírnách	15 262	15 457
41421 Doručovatel poštovních zásilek, tisku	9 908	14 831
41423 Referent poštovního provozu	906	19 972
41428 Úředník třídění poštovních zásilek	1 542	17 571
41429 Provozní pracovník pošty jinde neuvedený	2 234	15 846
4190 Ostatní nižší úředníci jinde neuvedení	1 571	17 627
41909 Nižší úředník (referent) jinde neuvedený	1 093	17 640

Hrubá měsíční mzda a její složky, diference, placená doba  
podle podskupin zaměstnání a zaměstnání KZAM-R

Diference				Průměr	Vybrané složky hrubé měsíční mzdy					Placená doba
1. decil	1. kvartil	3. kvartil	9. decil		prémie a odměny	příplatky za přesčas	příplatky ostatní	náhrady	odměny za pohotovost	
Kč/měs	Kč/měs	Kč/měs	Kč/měs	Kč/měs	%	%	%	%	%	hod/měs
14 603	17 840	28 606	36 716	24 988	21,0	0,1	2,1	9,2	0,0	<b>166,5</b>
13 765	16 839	26 629	34 844	23 648	21,5	0,3	4,0	9,4	0,1	<b>168,4</b>
13 231	16 521	27 555	35 855	23 959	24,7	0,3	3,3	9,3	0,1	<b>167,1</b>
13 733	16 668	26 794	34 443	23 486	17,1	0,1	3,4	9,3	0,0	<b>168,8</b>
13 790	16 426	25 498	31 576	22 066	16,4	0,1	2,5	9,4	0,0	<b>167,7</b>
13 513	16 331	25 269	31 949	21 996	17,5	0,2	2,3	9,5	0,0	<b>167,9</b>
12 751	15 397	23 544	29 010	20 561	17,3	0,1	1,8	9,4	0,0	<b>168,2</b>
14 334	17 018	24 958	30 225	21 679	17,7	0,3	2,7	9,7	0,0	<b>167,6</b>
13 851	16 450	24 668	31 409	21 860	16,5	0,1	2,5	9,6	0,0	<b>168,0</b>
14 177	17 385	27 985	34 292	23 922	17,6	0,4	2,2	9,4	0,0	<b>168,2</b>
15 091	17 590	28 119	34 423	24 009	16,4	0,3	4,1	9,4	0,0	<b>167,0</b>
15 520	18 625	28 408	35 913	24 969	16,5	0,1	3,5	9,5	0,0	<b>166,6</b>
14 282	17 313	27 844	36 471	24 387	17,6	0,2	3,4	9,3	0,1	<b>168,1</b>
14 491	17 878	27 164	33 833	23 501	17,4	0,2	3,2	9,7	0,1	<b>167,1</b>
13 614	16 478	26 510	35 394	23 289	18,2	0,1	3,5	9,3	0,0	<b>168,8</b>
9 772	12 497	18 960	22 854	16 465	13,7	0,2	4,9	9,8	0,0	<b>169,0</b>
10 488	12 712	18 381	21 948	16 083	13,2	0,3	5,8	9,8	0,0	<b>168,5</b>
12 353	14 694	23 624	31 247	21 004	17,1	0,2	3,3	8,5	0,2	<b>169,0</b>
12 742	15 112	23 392	29 326	20 247	16,8	0,1	3,7	9,1	0,0	<b>168,3</b>
11 719	14 102	23 330	33 649	21 618	17,1	0,2	3,1	8,7	0,3	<b>169,5</b>
10 226	12 164	19 420	24 583	17 441	19,8	0,2	1,6	9,2	0,0	<b>169,4</b>
9 352	10 715	17 969	21 422	15 090	14,1	0,2	2,0	9,3	0,1	<b>169,4</b>
17 425	20 345	30 551	37 608	26 622	14,6	0,2	1,7	9,5	0,1	<b>170,1</b>
17 622	20 504	30 733	37 966	26 922	14,6	0,2	2,0	9,5	0,1	<b>169,8</b>
11 156	13 260	19 266	23 558	16 965	16,9	1,0	6,0	9,5	0,1	<b>171,6</b>
10 252	14 323	22 615	27 720	19 085	18,9	0,9	3,9	9,3	0,2	<b>170,8</b>
11 238	13 257	19 405	23 526	16 965	17,1	1,0	6,3	9,4	0,1	<b>170,6</b>
10 910	12 658	18 148	22 033	16 035	17,9	0,9	5,2	9,7	0,0	<b>171,1</b>
11 778	13 783	18 015	21 171	16 454	14,1	1,1	8,1	10,0	0,2	<b>174,6</b>
11 614	13 885	22 425	27 860	19 023	17,4	0,9	3,5	9,7	0,1	<b>167,7</b>
11 616	13 557	20 566	25 531	17 764	16,8	0,5	3,4	10,2	0,1	<b>166,2</b>
14 852	17 075	25 341	31 979	22 227	15,4	0,7	7,4	10,0	0,1	<b>171,3</b>
15 145	18 169	26 276	30 942	22 608	20,1	0,3	3,8	8,5	0,2	<b>171,5</b>
14 680	16 477	19 704	25 359	19 297	20,5	1,1	11,3	10,4	0,3	<b>174,9</b>
16 835	20 645	31 887	40 811	27 141	8,5	0,4	5,5	10,1	0,1	<b>161,9</b>
13 134	14 149	17 927	20 372	16 260	18,8	0,3	12,3	9,5	0,0	<b>160,4</b>
12 806	13 802	16 284	18 405	15 232	19,3	0,2	11,3	9,9	0,0	<b>160,3</b>
16 159	18 220	21 529	24 445	20 317	19,0	0,1	12,1	8,8	0,0	<b>161,8</b>
14 914	15 937	20 213	22 133	18 139	17,7	0,5	16,0	8,9	0,0	<b>160,0</b>
13 522	14 487	17 973	20 048	16 320	17,5	0,4	13,5	8,8	0,0	<b>159,7</b>
11 796	13 971	22 845	32 112	19 733	15,1	0,4	4,6	8,8	0,1	<b>169,0</b>
11 643	13 759	22 653	31 286	19 605	14,4	0,4	4,8	8,8	0,2	<b>168,7</b>

**Hrubá měsíční mzda a její složky, diference, placená doba  
podle podskupin zaměstnání a zaměstnání KZAM-R**

Podskupiny zaměstnání a zaměstnání KZAM-R  (zveřejněna zaměstnání, která jsou ve své hlavní třídě zastoupena minimálně 1%)	Počet zaměstnanců přepočtený podle placených měsíců	Medián
		Kč/měs
4211 Pokladníci (v bankách, pojišťovnách, spořitelnách, na poště)	3 429	<b>18 421</b>
42111 Pokladník v bance	1 417	<b>20 054</b>
4212 Úředníci na přepážkách a směnárníci	10 150	<b>17 207</b>
42122 Úředník u přepážky v bance	1 217	<b>22 889</b>
42123 Úředník u přepážky v pojišťovně	1 114	<b>21 334</b>
4213 Pokladníci v obchodě, společném stravování apod.	8 078	<b>11 150</b>
42131 Pokladník v obchodě	4 354	<b>11 111</b>
42134 Pokladník v maloobchodní prodejně	2 355	<b>11 205</b>
42135 Pokladník kontrolní pokladny v samoobsluze	888	<b>11 157</b>
4214 Prodavači vstupenek, jízdenek apod.	1 713	<b>17 894</b>
42143 Pokladník, prodavač jízdenek v osobní dopravě	1 293	<b>17 782</b>
4215 Bookmakeři, krupiéři a úředníci sázkových kanceláří	2 780	<b>12 781</b>
42156 Úředník sázkové kanceláře	2 636	<b>12 554</b>
4222 Recepční	1 399	<b>15 063</b>
42222 Recepční	1 198	<b>15 009</b>
4223 Telefonisté	1 503	<b>19 381</b>
4224 Informátoři	1 455	<b>19 397</b>
5112 Vlakové četky, vlakové čety, průvodčí (vč. palubních průvodčí)	2 486	<b>20 810</b>
5121 Pracovníci dohlížející nad obsluhujícím personálem, hospodyně	1 108	<b>15 794</b>
5122 Kuchaři	6 560	<b>11 868</b>
51222 Kuchař	3 840	<b>12 223</b>
51228 Pomocný kuchař	1 323	<b>9 420</b>
51229 Kuchař jinde neuvedený	527	<b>12 332</b>
5123 Číšníci, servírky	1 564	<b>12 639</b>
51232 Číšník, servírka	1 279	<b>12 404</b>
5132 Pečovatelé a pomocní ošetřovatelé v zařízeních sociální péče, v nemocnicích	1 388	<b>11 236</b>
51326 Sanitář, sanitářka (nzp)	979	<b>11 161</b>
5161 Hasiči, požárníci	2 130	<b>21 185</b>
51612 Hasič podnikového sboru	1 233	<b>20 945</b>
5169 Ostatní pracovníci ochrany a ostrahy jinde neuvedení	11 750	<b>10 671</b>
51691 Strážný, člen závodní stráže	3 645	<b>11 624</b>
51699 Pracovník ochrany majetku a osob jinde neuvedený	7 731	<b>9 899</b>
5211 Prodavači v obchodech	26 523	<b>11 023</b>
52111 Prodavač smíšeného zboží	6 955	<b>9 901</b>
52112 Prodavač potravinářského zboží	10 040	<b>10 909</b>
52113 Prodavač průmyslového zboží	2 474	<b>11 418</b>
52114 Prodavač drogistického zboží, kosmetiky	488	<b>13 319</b>
52115 Prodavač textilu, obuvi	1 280	<b>10 145</b>
52119 Prodavač jinde neuvedený	4 490	<b>12 173</b>
6111 Pěstitelé polních plodin	873	<b>11 580</b>
61118 Zemědělský dělník v rostlinné výrobě	754	<b>11 586</b>
6112 Ovocnáři, vinaři, chmelaři a ostatní pěstitelé plodin rostoucích na stromech	304	<b>12 250</b>

Hrubá měsíční mzda a její složky, diferenciace, placená doba  
podle podskupin zaměstnání a zaměstnání KZAM-R

Diferenciace				Průměr	Vybrané složky hrubé měsíční mzdy					Placená doba
1. decil	1. kvartil	3. kvartil	9. decil		prémie a odměny	příplatky za přesčas	příplatky ostatní	náhrady	odměny za pohotovost	
Kč/měs	Kč/měs	Kč/měs	Kč/měs	Kč/měs	%	%	%	%	%	hod/měs
14 023	16 425	21 021	23 569	18 865	17,2	0,3	4,3	9,2	0,0	165,3
16 711	18 314	22 108	25 023	20 765	17,9	0,2	0,9	9,5	0,0	166,6
14 219	15 572	20 274	25 023	18 786	19,4	0,3	8,1	9,0	0,0	161,9
16 882	19 546	26 663	32 195	24 468	20,8	0,3	0,2	9,6	0,0	173,8
14 793	17 365	27 142	33 076	22 904	22,0	0,1	0,2	9,8	0,0	169,2
8 582	9 661	12 828	14 715	11 517	13,3	0,3	6,4	9,0	0,0	167,3
8 596	9 649	12 905	15 050	11 572	13,5	0,1	7,5	8,9	0,0	165,9
8 667	9 740	12 608	13 941	11 310	15,3	0,2	4,4	9,3	0,1	167,0
8 196	9 556	12 950	14 836	11 600	7,0	1,1	7,7	8,8	0,0	174,6
14 806	16 252	19 390	20 889	17 898	10,9	1,4	10,6	11,4	0,4	179,1
14 912	16 117	19 260	20 426	17 644	10,8	1,7	12,4	11,2	0,5	181,4
7 209	7 235	16 171	19 973	13 273	26,3	0,1	11,3	7,8	0,0	166,0
7 208	7 225	15 718	19 242	12 837	27,2	0,1	8,7	7,7	0,0	165,6
10 718	12 572	18 182	21 906	16 049	15,2	0,4	7,8	8,6	0,0	168,2
10 660	12 496	17 725	20 924	15 701	14,9	0,5	8,1	8,6	0,0	168,3
10 476	14 315	26 834	35 608	22 060	21,3	0,2	6,0	7,9	0,0	168,8
13 765	16 046	22 963	27 325	20 393	16,1	0,3	7,9	9,9	0,0	169,5
18 551	19 617	22 282	23 818	20 956	14,7	2,7	13,9	10,0	0,1	182,0
10 480	12 508	19 485	23 584	16 653	14,4	0,4	5,3	9,0	0,1	170,9
8 538	9 897	14 592	18 414	12 939	15,2	0,5	4,6	8,8	0,0	169,0
9 135	10 336	14 680	17 740	12 967	15,1	0,5	4,9	8,9	0,0	170,4
7 570	8 291	11 170	12 855	9 873	13,9	0,3	3,7	8,8	0,0	165,4
9 629	10 850	15 623	18 885	13 408	7,5	0,1	4,8	9,4	0,0	166,3
8 678	10 647	14 915	17 661	13 088	16,1	0,7	7,9	7,9	0,1	170,3
8 678	10 515	14 519	16 651	12 770	15,1	0,7	8,1	8,0	0,0	170,0
9 086	10 043	13 009	15 535	12 133	8,5	0,6	11,9	9,8	0,8	168,8
9 187	10 098	12 840	15 582	11 866	9,1	0,7	11,0	9,9	1,1	169,7
15 575	17 831	24 124	27 860	21 395	11,2	1,3	16,6	9,6	2,3	167,3
14 919	17 461	24 896	29 490	21 501	11,5	1,5	17,0	9,3	1,3	168,1
8 171	8 982	13 328	17 713	12 028	9,5	1,4	10,6	8,0	0,2	172,5
9 095	10 176	14 181	20 193	13 221	11,7	1,5	14,9	8,1	0,0	173,8
8 017	8 641	12 498	16 437	11 236	7,4	1,4	8,6	8,0	0,2	172,1
8 108	9 246	13 458	16 829	12 157	14,3	0,4	6,0	8,1	0,0	168,4
7 615	8 499	12 043	14 661	10 647	12,6	0,4	4,6	9,6	0,1	168,7
8 342	9 336	13 060	15 980	11 817	8,7	0,5	8,0	7,5	0,0	169,2
8 852	9 787	14 580	17 508	12 503	8,6	0,2	8,7	8,8	0,0	163,3
9 056	10 239	16 720	19 716	13 934	8,4	1,7	18,4	8,1	0,0	160,0
7 992	8 380	12 610	14 260	10 702	11,2	0,1	1,7	7,8	0,0	170,6
8 699	10 626	15 177	21 325	14 050	25,7	0,2	2,8	7,9	0,0	168,4
9 092	10 346	13 793	16 549	12 273	11,7	1,4	2,7	11,4	0,0	182,3
9 067	10 324	13 768	16 424	12 226	11,1	1,5	2,8	11,2	0,0	183,0
9 788	10 975	14 003	15 527	12 455	14,5	0,9	0,9	12,6	0,0	177,2

**Hrubá měsíční mzda a její složky, diference, placená doba  
podle podskupin zaměstnání a zaměstnání KZAM-R**

Podskupiny zaměstnání a zaměstnání KZAM-R	Počet zaměstnanců přepočtený podle placených měsíců	Medián
(zveřejněna zaměstnání, která jsou ve své hlavní třídě zastoupena minimálně 1%)		Kč/měs
61128 Zemědělský dělník v ovocnářství, chmelařství	113	11 621
6113 Zahradníci a pěstitelé zahradních plodin a sazenic	751	12 412
61131 Zahradník	484	12 618
61138 Zemědělský dělník v zahradnictví	192	12 927
6121 Chovatelé hospodářských zvířat (kromě drůbeže a včel)	3 882	13 990
61211 Chovatel skotu	871	14 113
61212 Chovatel prasat	502	12 938
61218 Zemědělský dělník ošetřovatel hospodářských zvířat	2 371	14 288
6122 Chovatelé drůbeže	342	11 963
61228 Zemědělský dělník ošetřovatel drůbeže	214	12 110
6129 Ostatní chovatelé, ošetřovatelé zvířat jinde neuvedení (v rezervacích, stájích apod.)	139	13 891
6141 Dělníci pro pěstění a ošetřování lesa	1 899	10 239
61411 Pěstitel, šlechtitel lesa	300	9 998
61414 Lesní školkař	146	9 577
61418 Lesní dělník v zalesňování	365	10 187
61419 Dělník pro pěstění a ošetřování lesa jinde neuvedený	925	10 315
6142 Dělníci pro těžbu dřeva (kromě obsluhy pojízdných zařízení)	1 262	14 044
61421 Lesní mechanizátor	306	15 072
61422 Dřevorubec	399	13 591
61423 Lesní manipulát, těžař	256	14 274
61428 Lesní dělník pro těžbu dřeva	224	13 837
6151 Kvalifikovaní dělníci zabývající se chovem vodních živočichů	156	14 381
61518 Dělník rybářský, rybníkářský	156	14 381
7111 Horníci, lamači pro uhelné doly	3 680	27 275
7122 Zedníci, kameníci, omítkaři	7 153	16 641
71221 Zedník	5 598	16 371
7124 Tesaři a truhláři	2 535	16 990
7129 Ostatní stavební dělníci hlavní stavební výroby a pracovníci v ostatních oborech	2 998	17 715
71299 Stavební dělník hlavní stavební výroby jinde neuvedený	2 307	18 392
7136 Instalatéři, potrubáři, stavební zámečníci, klempíři	6 650	19 029
7137 Stavební a provozní elektrikáři	2 565	19 214
7142 Lakýrníci a pracovníci v příbuzných oborech	2 555	18 237
7212 Svářeči, řezači plamenem a páječi	7 981	20 464
72122 Svářeč v ochranné atmosféře	2 262	19 768
72129 Svářeč kovů a páječ jinde neuvedený	2 712	22 249
7213 Výrobci a opraváři výrobků a dílů z plechů	2 410	20 744
7221 Kováři, obsluha kovacích lisů, obsluha bucharů	2 910	18 528
7222 Nástrojaři, kovodeláři, kovodělníci, zámečníci	38 869	18 672
72221 Nástrojař	3 447	20 945
72222 Zámečník, zámečník strojů	9 568	18 014
72223 Provozní zámečník, údržbář	16 284	19 582
72228 Strojírenský dělník (převážně ruční)	7 115	16 810



Hrubá měsíční mzda a její složky, diference, placená doba  
podle podskupin zaměstnání a zaměstnání KZAM-R

Diference				Průměr	Vybrané složky hrubé měsíční mzdy					Placená doba
1. decil	1. kvartil	3. kvartil	9. decil		prémie a odměny	příplatky za přesčas	příplatky ostatní	náhrady	odměny za pohotovost	
Kč/měs	Kč/měs	Kč/měs	Kč/měs	Kč/měs	%	%	%	%	%	hod/měs
9 598	10 439	13 582	15 631	12 240	18,4	0,9	1,2	12,5	0,0	<b>175,0</b>
9 424	10 756	15 129	18 371	13 405	15,7	1,1	3,8	10,4	0,3	<b>174,8</b>
9 899	11 055	15 300	17 855	13 508	16,8	1,1	4,1	10,7	0,3	<b>174,2</b>
9 827	10 852	16 433	20 019	14 259	15,3	1,2	3,1	9,3	0,3	<b>176,0</b>
10 570	12 134	16 289	18 436	14 368	15,9	1,5	7,4	9,3	0,1	<b>180,9</b>
10 927	12 416	16 384	18 517	14 547	16,4	1,6	7,8	8,8	0,1	<b>182,8</b>
10 620	11 679	14 649	17 105	13 422	15,9	1,0	7,0	9,8	0,1	<b>176,1</b>
10 471	12 286	16 439	18 552	14 520	15,6	1,7	7,4	9,4	0,1	<b>181,3</b>
9 529	10 652	14 034	17 034	12 697	19,0	1,7	8,6	9,6	0,1	<b>180,4</b>
10 036	11 032	14 121	16 901	12 912	19,2	2,0	8,8	10,1	0,0	<b>181,6</b>
10 142	11 938	16 248	18 226	14 263	16,7	1,7	7,6	9,2	0,1	<b>182,0</b>
8 312	9 091	11 903	13 986	10 793	9,2	0,4	1,1	15,4	0,0	<b>168,4</b>
8 450	8 992	11 085	12 968	10 409	9,0	0,2	1,7	13,5	0,0	<b>170,5</b>
8 123	8 742	10 875	12 038	10 055	4,3	1,1	1,3	14,4	0,0	<b>169,9</b>
8 669	9 436	11 397	13 100	10 689	13,0	0,4	0,6	15,5	0,0	<b>167,4</b>
8 147	8 962	12 465	14 214	10 882	8,3	0,2	1,1	16,1	0,0	<b>167,8</b>
10 682	12 285	16 323	19 140	14 602	12,2	0,4	1,6	15,6	0,0	<b>167,4</b>
11 586	13 234	17 518	20 446	15 873	23,1	0,4	2,0	14,6	0,0	<b>168,7</b>
10 371	11 614	15 925	18 756	14 001	6,1	0,1	1,7	17,3	0,0	<b>165,3</b>
11 095	12 505	16 483	20 491	14 894	10,9	0,9	1,0	14,5	0,0	<b>170,5</b>
11 135	12 403	15 582	17 484	14 124	10,2	0,1	1,5	15,2	0,0	<b>165,5</b>
11 501	12 515	16 090	18 181	14 567	22,2	2,3	2,6	8,9	0,6	<b>183,6</b>
11 501	12 515	16 090	18 181	14 567	22,2	2,3	2,6	8,9	0,6	<b>183,6</b>
18 885	22 663	31 619	35 695	27 274	27,0	1,5	8,1	14,8	0,1	<b>165,9</b>
12 147	14 159	19 862	23 741	17 408	18,4	1,7	3,0	11,9	0,1	<b>179,8</b>
12 067	14 021	19 304	22 447	16 948	17,9	1,6	2,1	12,0	0,1	<b>180,3</b>
12 370	14 557	20 053	23 554	17 614	18,4	1,8	3,1	11,9	0,1	<b>179,6</b>
12 283	14 550	21 289	25 517	18 368	19,4	2,0	2,4	11,0	0,1	<b>183,8</b>
12 383	14 787	21 980	25 876	18 799	19,7	2,2	1,6	11,6	0,0	<b>187,2</b>
14 000	16 224	21 858	24 860	19 277	18,9	1,1	2,8	10,8	2,0	<b>172,0</b>
13 655	15 971	22 871	26 567	19 852	16,6	1,8	6,1	10,4	0,9	<b>174,9</b>
12 030	15 025	23 435	27 796	19 222	15,1	1,2	9,6	10,2	0,0	<b>170,9</b>
14 604	17 039	23 565	25 997	20 471	15,5	1,7	8,4	11,3	0,1	<b>172,5</b>
13 913	16 643	22 855	25 664	19 961	16,2	2,0	6,5	12,0	0,1	<b>174,3</b>
15 363	18 866	24 121	26 071	21 524	13,4	1,2	11,8	10,4	0,1	<b>169,9</b>
12 691	16 315	25 340	27 730	20 629	12,7	1,0	9,8	10,6	0,0	<b>169,6</b>
11 504	14 582	23 017	26 633	18 990	16,7	1,2	13,6	11,1	0,0	<b>169,0</b>
13 053	15 462	22 572	26 795	19 397	16,5	1,6	7,1	10,9	0,5	<b>170,9</b>
14 687	17 320	26 473	30 481	21 986	16,7	1,7	7,3	10,8	0,1	<b>170,9</b>
13 006	15 233	21 396	25 777	18 930	15,8	1,8	5,7	11,5	0,2	<b>173,7</b>
14 016	16 475	23 242	27 369	20 172	16,7	1,4	7,8	10,8	0,7	<b>169,6</b>
11 569	13 693	21 753	24 909	17 708	16,7	1,6	7,9	10,3	0,1	<b>169,8</b>

**Hrubá měsíční mzda a její složky, diference, placená doba  
podle podskupin zaměstnání a zaměstnání KZAM-R**

Podskupiny zaměstnání a zaměstnání KZAM-R	Počet zaměstnanců přepočtený podle placených měsíců	Medián
(zveřejněna zaměstnání, která jsou ve své hlavní třídě zastoupena minimálně 1%)		Kč/měs
<b>7223 Seřizovači a obsluha obráběcích strojů (kromě automatických a poloautomatických)</b>	<b>18 818</b>	<b>19 395</b>
72231 Soustružník kovů - seřizovač a obsluha	5 651	18 709
72232 Frézař kovů - seřizovač a obsluha	3 294	19 249
72237 Seřizovač kovoobráběcích strojů	2 722	19 871
72238 Strojírenský dělník seřizování a obsluhy obráběcích strojů	2 256	21 818
<b>7224 Brusiči, leštiči a ostříči nástrojů</b>	<b>2 388</b>	<b>16 828</b>
<b>7231 Mechanici a opraváři motorových vozidel</b>	<b>7 164</b>	<b>19 024</b>
72311 Automechanik nákladních automobilů	2 455	17 667
72312 Automechanik osobních automobilů	2 364	24 489
<b>7234 Mechanici a opraváři kolejových vozidel</b>	<b>4 776</b>	<b>19 292</b>
<b>7235 Mechanici a opraváři obráběcích, zemědělských strojů a průmyslového zařízení</b>	<b>13 732</b>	<b>20 446</b>
72351 Mechanik, opravář průmyslových, výrobních strojů a zařízení	5 063	20 172
72356 Mechanik, opravář zemědělských strojů a zařízení	2 617	14 866
72359 Mechanik opravář a seřizovač průmyslových strojů a zařízení jinde neuvedený	3 558	24 328
<b>7239 Ostatní mechanici a opraváři strojů a zařízení bez elektro jinde neuvedení</b>	<b>5 225</b>	<b>19 663</b>
72397 Kontrolor výroby strojírenské (dělník)	3 637	19 858
<b>7241 Elektromechanici, opraváři a seřizovači různých typů elektrických zařízení</b>	<b>27 585</b>	<b>18 003</b>
72413 Elektromechanik strojů a zařízení	3 571	22 423
72415 Provozní elektromechanik	9 259	21 199
72418 Dělník v elektrotechnice	10 345	13 267
<b>7242 Mechanici, opraváři a seřizovači elektrických částí aut, letadel, lodí</b>	<b>2 736</b>	<b>18 905</b>
<b>7243 Mechanici, seřizovači, opraváři elektronických zařízení</b>	<b>6 500</b>	<b>18 539</b>
<b>7246 Montéři a opraváři silnoproudých elektrických vedení</b>	<b>3 920</b>	<b>20 704</b>
72467 Elektromontér (provozní montér) trakčních silnoproudých vedení	2 602	19 156
<b>7311 Výrobci, mechanici a opraváři přesných přístrojů a zařízení</b>	<b>2 493</b>	<b>16 762</b>
7322 Dělníci při výrobě skla, skláři vč. brusičů a leštičů	4 207	14 825
7411 Zpracovatelé masa, ryb vč. uzenářů a konzervovačů masa a ryb	4 372	15 140
7412 Zpracovatelé pekárenských a cukrářských výrobků	3 034	11 513
7422 Umělečtí truhláři, řezbáři, výrobci a opraváři výrobků ze dřeva vč. opravářů	2 478	13 354
7436 Švadleny, vyšivači a pracovníci v příbuzných oborech	2 578	10 511
7439 Ostatní dělníci při výrobě textilu, oděvů a výrobků z kůže, kožešin	2 993	15 554
74398 Dělník textilní výroby jinde neuvedený	2 350	17 463
<b>8111 Obsluha důlního zařízení a razicích štítů</b>	<b>4 138</b>	<b>26 514</b>
8121 Obsluha zařízení při hutní výrobě kovů obsluha pecí a konvertorů	3 108	24 175
8122 Obsluha zařízení ve slévárenství (taviči, slévači)	3 697	17 427
8125 Obsluha zařízení na tváření kovů ve válcovnách	5 386	22 117
8131 Obsluha pecí na výrobu skla a keramiky	2 578	20 718
8139 Obsluha ostatních zařízení na výrobu skla a keramiky	4 022	19 327
8141 Obsluha pily a jiného zařízení na zpracování dřeva	2 369	14 624
8159 Obsluha ostatních zařízení při chemické výrobě jinde neuvedená	4 905	18 428
8161 Obsluha zařízení při výrobě a rozvodu elektřiny	3 759	23 131
8162 Obsluha parních turbín, ohřivačů a motorů	2 752	17 803

Hrubá měsíční mzda a její složky, diferenciace, placená doba  
podle podskupin zaměstnání a zaměstnání KZAM-R

Diferenciace				Průměr	Vybrané složky hrubé měsíční mzdy					Placená doba
1. decil	1. kvartil	3. kvartil	9. decil		prémie a odměny	příplatky za přesčas	příplatky ostatní	náhrady	odměny za pohotovost	
Kč/měs	Kč/měs	Kč/měs	Kč/měs	Kč/měs	%	%	%	%	%	hod/měs
13 604	16 117	23 523	27 378	20 085	16,9	1,6	8,9	11,0	0,0	170,6
13 442	15 708	22 516	26 492	19 507	14,7	1,7	6,9	11,3	0,1	171,5
13 754	16 188	22 792	26 956	19 823	15,5	1,7	7,0	11,2	0,0	171,9
14 525	16 707	24 839	28 689	20 862	18,0	1,6	10,5	10,5	0,0	170,7
13 385	17 500	24 783	26 693	21 046	22,6	1,1	14,7	10,2	0,0	164,7
11 387	13 715	20 125	23 548	17 260	16,5	1,4	8,0	11,9	0,1	170,8
13 633	16 066	23 430	27 126	19 836	16,2	1,0	6,8	10,5	0,2	170,6
13 102	15 170	20 282	23 232	18 115	19,2	1,4	3,4	11,1	0,3	174,5
15 264	19 023	27 083	28 949	23 142	14,7	0,8	10,3	9,4	0,1	168,5
15 158	17 003	21 882	23 788	19 419	16,0	1,1	10,0	11,9	0,3	173,3
13 149	15 811	25 767	30 152	21 184	18,7	1,7	8,1	11,1	0,2	173,6
13 920	16 739	24 138	28 456	20 830	17,8	1,9	8,2	10,4	0,2	172,5
11 450	12 933	17 289	20 204	15 458	18,3	2,1	2,2	11,9	0,3	186,1
14 372	18 699	28 483	31 597	23 677	15,2	1,4	11,8	10,1	0,1	168,3
12 460	15 395	24 300	27 617	20 035	18,2	1,5	8,1	10,5	0,1	169,6
12 294	15 476	24 228	26 885	19 852	18,6	1,4	8,2	10,7	0,0	168,6
11 035	13 683	22 713	27 254	18 715	15,8	1,6	7,6	10,9	0,7	170,2
14 616	17 882	26 524	30 545	22 547	19,3	1,5	7,9	11,0	1,1	171,8
14 908	17 704	25 109	29 311	21 724	16,1	1,4	9,0	10,5	1,1	169,5
9 961	11 157	17 140	20 720	14 474	12,9	1,8	5,9	11,4	0,0	169,6
14 074	16 404	21 483	24 510	19 214	14,8	0,8	7,6	11,6	0,3	170,9
12 796	15 438	22 397	27 415	19 445	17,1	1,8	10,2	10,2	0,4	166,2
15 918	17 893	24 354	27 858	21 386	15,6	0,9	6,3	11,0	2,2	172,7
15 535	17 160	21 834	25 907	19 944	13,7	0,7	6,4	11,5	2,0	172,5
11 827	14 147	20 055	25 046	17 773	17,5	1,1	10,6	11,0	0,5	165,8
10 155	12 029	18 282	21 317	15 475	18,2	1,6	6,8	11,6	0,0	166,6
11 078	12 784	18 130	21 231	15 719	19,6	1,1	5,5	10,0	0,0	177,0
8 682	10 003	13 101	15 625	11 999	15,0	2,0	7,8	8,9	0,0	176,6
9 921	11 378	16 792	20 775	14 570	16,4	1,2	4,0	12,1	0,0	168,6
7 504	8 748	12 927	15 473	11 132	18,7	0,8	3,7	11,7	0,0	163,4
9 289	11 418	21 359	25 422	16 744	22,0	2,9	5,9	11,4	0,0	170,1
9 454	11 774	22 261	26 208	17 602	22,0	3,3	5,6	11,5	0,0	171,0
17 331	21 718	32 677	37 895	27 447	25,6	1,3	8,6	11,5	0,2	168,1
17 064	20 822	26 491	29 719	23 779	15,6	0,6	15,8	10,3	0,0	165,7
11 939	14 230	21 024	25 261	18 058	15,8	1,5	12,9	11,4	0,0	171,6
17 117	19 545	24 703	27 532	22 296	15,1	0,9	14,3	10,6	0,0	167,0
14 240	17 140	24 328	26 944	20 709	23,4	1,8	11,3	10,6	0,1	167,1
12 799	16 529	22 322	24 999	19 343	21,2	1,2	5,7	11,6	0,0	165,5
10 258	12 266	19 588	25 130	16 303	16,3	2,1	6,7	10,5	0,0	172,6
12 650	15 049	22 369	25 599	18 888	15,4	0,6	13,0	11,6	0,0	158,5
16 162	19 300	26 544	29 872	23 031	11,1	0,8	18,3	10,0	0,5	163,7
11 418	14 345	22 166	26 254	18 506	14,1	1,7	14,7	9,8	0,2	171,5

**Hrubá měsíční mzda a její složky, diference, placená doba  
podle podskupin zaměstnání a zaměstnání KZAM-R**

Podskupiny zaměstnání a zaměstnání KZAM-R	Počet zaměstnanců přepočtený podle placených měsíců	Medián
(zveřejněna zaměstnání, která jsou ve své hlavní třídě zastoupena minimálně 1%)		Kč/měs
8163 Obsluha zařízení při úpravě, čištění a rozvodu vody	5 560	17 465
8171 Obsluha automatických nebo poloautomatických montážních linek	6 581	17 772
81711 Obsluha poloautomatické, automatické montážní linky ve strojírenské výrobě	2 930	20 974
8211 Obsluha automatických nebo poloautomatických obráběcích strojů (kromě 722)	9 805	18 574
82119 Obsluha poloautomatického, automatického kovoobráběcího stroje jinde neuved.	4 281	18 398
8223 Obsluha strojů při konečné úpravě a nanášení ochranných povlaků	2 148	19 062
8231 Obsluha strojů na výrobu pryžových výrobků (např. obuvi, pneumatik)	6 793	18 546
8232 Obsluha strojů na výrobu plastových výrobků (vč. laminování)	5 876	16 465
82321 Plastikář - strojník lisování plastů	2 385	16 349
82329 Obsluha strojů na výrobu plastových výrobků jinde neuvedená	2 490	15 280
8261 Obsluha strojů na úpravu vláken, dopřádání a navíjení příze	2 766	14 538
8262 Obsluha tkacích a pletacích strojů	2 301	13 780
8263 Obsluha šicích a vyšivacích strojů	3 045	14 471
8264 Obsluha strojů na bělení, barvení, čištění, praní, žehlení textilu	2 310	12 029
8281 Montážní dělníci montující mechanická zařízení (stroje, vozidla)	13 866	18 625
82816 Strojník montážní linky vozidel, stavebních, zemních strojů	3 445	22 826
82819 Montážní dělník jinde neuvedený	7 774	17 703
8282 Montážní dělníci montující elektrická zařízení	10 975	15 743
82823 Montážní dělník elektrického zařízení, přístrojů	2 426	14 566
82829 Montážní dělník elektrického a energetického zařízení jinde neuvedený	6 996	16 096
8283 Montážní dělníci montující elektronická zařízení	3 224	14 396
8284 Montážní dělníci montující výrobky z kovů, pryže a plastů	4 960	14 581
82849 Montážní dělník výrobků z kovů v kombinaci s pryží a plasty jinde neuvedený	4 200	14 716
8290 Obsluha jiných stacionárních zařízení a ostatní montážní dělníci	3 825	15 594
8311 Strojvedoucí	7 335	24 787
83112 Strojvedoucí lokomotivy, vlaku	5 869	24 852
8313 Dělníci zabezpečující sestavování vlaků (brzdaři, výhybkáři)	7 536	18 622
8314 Dělníci zabezpečující jízdu vlaků v mezistaničních úsecích	3 076	18 112
8321 Řidiči osobních a malých dodávkových automobilů, taxikáři	2 326	18 064
8323 Řidiči autobusů, trolejbusů a tramvají	12 877	20 647
83231 Řidič autobusu v městské hromadné dopravě	4 218	24 610
83232 Řidič autobusu v silniční dopravě osob	4 809	18 769
8324 Řidiči nákladních automobilů a tahačů	14 563	17 813
83243 Řidič nákladního automobilu	10 282	17 760
8331 Obsluha zemědělských a lesních strojů	3 896	15 771
83311 Traktorista	2 430	15 850
8332 Obsluha zemních a příbuzných strojů	4 514	20 717
8333 Obsluha jeřábů, zdvihacích a podobných manipulačních zařízení	4 300	17 298
8334 Obsluha vysokozdvíhacích a ostatních motorových vozíků	8 202	17 621
83341 Řidič vysokozdvíhacích vozíků	4 910	18 472
83349 Řidič motorových vozíků jinde neuvedený	2 807	16 577
9132 Pomocníci a uklízeči v kancelářích, hotelích, nemocnicích a jiných zařízeních	12 344	9 523

Hrubá měsíční mzda a její složky, diference, placená doba  
podle podskupin zaměstnání a zaměstnání KZAM-R

Diference				Průměr	Vybrané složky hrubé měsíční mzdy					Placená doba
1. decil	1. kvartil	3. kvartil	9. decil		prémie a odměny	příplatky za přesčas	příplatky ostatní	náhrady	odměny za pohotovost	
Kč/měs	Kč/měs	Kč/měs	Kč/měs	Kč/měs	%	%	%	%	%	hod/měs
12 941	14 970	20 318	23 485	17 916	17,8	0,9	10,1	10,1	0,5	165,7
12 827	15 056	21 341	23 547	18 160	14,8	1,4	12,2	10,4	0,0	165,1
14 801	17 676	22 590	24 278	20 180	19,7	1,2	14,0	10,5	0,0	162,1
12 312	15 178	21 678	25 218	18 770	17,4	1,5	9,3	11,3	0,0	170,6
12 121	15 165	20 536	23 151	18 076	19,4	1,2	10,6	11,3	0,0	168,9
12 192	14 470	23 722	25 154	18 995	13,6	1,1	12,3	10,3	0,0	168,5
12 425	14 547	25 886	29 953	20 158	18,6	2,1	9,3	12,0	0,0	170,7
11 276	13 188	19 512	22 618	16 786	18,9	1,9	11,4	10,4	0,0	169,2
10 914	13 128	19 254	22 281	16 475	22,5	1,6	13,5	10,7	0,0	168,9
11 126	12 562	19 272	22 720	16 374	13,2	2,4	10,2	10,5	0,0	169,0
10 636	12 531	16 458	17 879	14 511	15,5	1,3	13,2	11,0	0,5	166,6
9 614	11 304	16 269	18 598	13 997	15,9	1,4	11,4	12,2	0,0	165,4
9 511	11 182	17 771	19 619	14 495	24,5	1,6	3,8	11,3	0,0	167,6
8 942	10 201	14 433	16 977	12 591	16,2	1,1	8,4	11,2	0,0	167,8
12 881	15 536	21 881	24 277	18 732	16,3	1,2	10,0	10,1	0,0	168,6
15 285	17 737	24 099	25 902	21 166	11,5	0,5	13,2	9,2	0,0	165,4
12 539	14 798	20 211	22 572	17 718	16,8	1,3	9,4	10,4	0,0	169,2
9 849	12 945	18 868	22 063	15 989	17,8	0,9	11,9	11,2	0,1	169,8
11 190	12 610	18 126	20 997	15 661	14,6	1,8	9,2	10,3	0,1	172,6
10 163	13 620	18 986	21 642	16 295	19,5	0,6	14,2	11,6	0,0	168,9
9 825	12 250	16 443	20 394	14 951	15,7	1,2	5,1	9,1	0,0	169,1
10 543	12 439	16 785	19 321	14 929	16,1	1,7	8,2	10,6	0,0	168,4
10 893	12 688	16 820	19 193	15 055	16,2	1,8	9,2	10,6	0,0	168,7
11 451	13 145	20 292	25 533	17 242	12,7	1,0	11,5	11,3	0,1	168,0
21 734	23 574	26 082	27 591	24 682	15,8	1,8	15,6	10,9	0,1	175,5
22 805	23 850	25 999	27 270	24 945	16,1	1,9	15,9	10,9	0,0	176,7
16 398	17 407	20 035	21 480	18 776	11,5	2,1	15,5	10,1	0,5	178,0
15 534	16 674	19 756	21 340	18 319	11,4	2,1	15,4	10,1	0,8	180,4
12 514	14 745	22 433	28 532	19 500	19,2	1,4	5,5	8,9	0,2	174,2
16 657	18 298	24 823	28 813	21 679	11,0	2,1	13,8	9,5	1,0	188,9
18 023	20 073	29 226	30 865	24 653	9,2	2,0	14,8	10,1	0,1	191,5
15 854	17 225	20 422	22 409	18 921	13,9	2,7	10,7	8,5	2,7	187,8
13 018	15 243	20 963	24 247	18 290	21,9	2,0	5,0	9,8	0,4	183,4
13 351	15 357	20 716	23 996	18 291	20,9	2,1	5,2	9,8	0,4	183,3
12 024	13 759	18 038	20 494	16 060	17,5	2,8	2,9	11,9	0,1	191,8
12 132	13 806	18 111	20 364	16 073	18,1	3,1	2,9	11,6	0,1	195,1
15 486	17 737	23 629	26 652	21 094	22,8	2,0	5,4	11,2	0,4	178,3
11 169	13 584	21 294	24 856	17 759	16,1	1,5	9,4	10,7	0,1	171,8
12 131	14 595	21 028	23 757	17 922	16,5	1,6	7,9	9,7	0,1	170,5
12 536	15 178	21 925	24 062	18 523	17,8	1,5	8,4	10,1	0,1	169,4
11 778	14 020	19 468	22 541	16 972	14,7	1,7	7,4	9,1	0,1	171,9
7 363	8 255	11 266	13 638	10 165	12,0	0,5	5,1	9,4	0,0	165,9

**Hrubá měsíční mzda a její složky, diferenciacie, placená doba  
podle podskupin zaměstnání a zaměstnání KZAM-R**

Podskupiny zaměstnání a zaměstnání KZAM-R  (zveřejněna zaměstnání, která jsou ve své hlavní třídě zastoupena minimálně 1%)	Počet zaměstnanců přepočtený podle placených měsíců	Medián
		Kč/měs
91321 Pomocník, uklízeč v kancelářích	2 935	<b>9 590</b>
91323 Uklízeč výrobních prostor, skladů, svačinkařka	1 597	<b>9 573</b>
91324 Pomocník, uklízeč ve zdravotnickém zařízení	1 093	<b>8 784</b>
91325 Pomocník, uklízeč v hotelu, v restauraci, pokojská	1 564	<b>10 350</b>
91327 Pomocník, uklízeč ve službách	1 983	<b>8 632</b>
91329 Pomocník, uklízeč jinde neuvedený	2 415	<b>10 294</b>
9141 Domovníci, správci domu	702	<b>14 166</b>
9152 Vrátní, hlídači, uváděči a šatnářky	4 567	<b>10 588</b>
91521 Vrátný	2 966	<b>10 708</b>
91522 Hlídač	1 410	<b>10 392</b>
9161 Sběrači odpadků, popeláři	2 060	<b>13 645</b>
91613 Popelář	1 529	<b>14 473</b>
9162 Metaři, čističi záchodků, žump, kanálů a podobných zařízení	801	<b>15 290</b>
9311 Pomocní a nekvalifikovaní dělníci v dolech a lomech a v příbuzných oborech	1 569	<b>19 481</b>
9312 Pomocní a nekvalifikovaní dělníci na stavbách a údržbě silnic, přehrad	1 022	<b>16 469</b>
9321 Pomocní a nekvalifikovaní montážní a manipulační dělníci	13 598	<b>13 138</b>
93211 Manipulační dělník v průmyslu (ve výrobě)	5 555	<b>13 897</b>
93212 Pomocný dělník v průmyslu (ve výrobě)	6 442	<b>12 571</b>
93219 Nekvalifikovaný montážní a manipulační pracovník v průmyslu jinde neuvedený	791	<b>10 960</b>
9322 Ruční baliči a pytlovači	2 247	<b>12 364</b>
93221 Balič ruční	1 954	<b>12 111</b>
9323 Dělníci nádvorní skupiny (pomocní montéři)	2 388	<b>13 733</b>
93239 Nekvalifikovaný pracovník jinde neuvedený	1 949	<b>13 831</b>
9333 Vazači a nosiči břemen, přístavní dělníci (dokaři)	1 198	<b>15 300</b>
93331 Vazač břemen	653	<b>16 461</b>
9339 Pomocní a nekvalifikovaní pracovníci v dopravě, ve skladech, v telekomunikacích	13 070	<b>13 705</b>
93391 Pomocný, manipulační dělník v dopravě	1 035	<b>14 886</b>
93393 Pomocný skladník	7 557	<b>13 746</b>
93397 Pomocný pracovník obchodního provozu	846	<b>10 539</b>
93399 Nekvalifikovaný pracovník v dopravě, skladech, telekomunikacích jinde neuvedený	3 266	<b>14 056</b>

Hrubá měsíční mzda a její složky, diferenciaci, placená doba  
podle podskupin zaměstnání a zaměstnání KZAM-R

Diferenciace				Průměr	Vybrané složky hrubé měsíční mzdy					Placená doba
1. decil	1. kvartil	3. kvartil	9. decil		prémie a odměny	příplatky za přesčas	příplatky ostatní	náhrady	odměny za pohotovost	
Kč/měs	Kč/měs	Kč/měs	Kč/měs	Kč/měs	%	%	%	%	%	hod/měs
7 229	8 139	11 025	12 788	9 894	13,4	0,2	3,9	10,7	0,0	<b>162,8</b>
7 597	8 386	11 277	13 345	10 150	14,1	0,4	4,1	10,9	0,0	<b>164,1</b>
7 274	8 055	9 368	10 544	8 892	5,4	0,9	6,7	9,3	0,0	<b>169,2</b>
8 260	9 238	12 075	13 748	10 825	13,6	0,7	7,5	8,9	0,0	<b>169,3</b>
6 562	7 573	10 190	12 311	9 292	9,1	0,5	5,5	8,5	0,0	<b>166,7</b>
7 551	8 462	12 842	15 706	11 246	11,6	0,4	3,7	7,9	0,0	<b>166,1</b>
8 634	11 107	16 877	19 764	14 452	16,8	0,6	6,0	9,5	0,5	<b>169,2</b>
7 900	9 039	12 810	14 735	11 112	11,3	1,3	12,0	8,5	0,2	<b>171,8</b>
7 982	9 104	12 932	14 795	11 230	10,9	1,2	12,7	8,7	0,1	<b>171,2</b>
7 803	8 930	12 579	14 159	10 788	12,1	1,7	11,0	7,8	0,5	<b>174,0</b>
9 640	11 452	15 664	17 527	13 613	14,3	2,1	9,2	10,1	0,1	<b>177,3</b>
11 211	12 522	16 071	17 951	14 528	14,1	2,1	10,8	10,5	0,1	<b>178,4</b>
9 423	11 574	18 461	20 427	15 247	19,7	0,8	4,9	12,2	1,9	<b>166,5</b>
14 086	16 633	24 753	29 332	20 960	25,9	1,5	7,4	13,1	0,5	<b>166,4</b>
11 930	13 841	20 099	24 509	17 470	26,8	2,0	2,1	11,2	0,6	<b>177,7</b>
9 304	10 885	16 041	19 456	13 831	15,3	1,3	7,2	10,7	0,0	<b>168,4</b>
9 627	11 433	17 031	20 142	14 519	17,2	1,6	7,5	10,8	0,1	<b>169,7</b>
9 498	10 826	15 166	17 924	13 200	14,1	1,1	7,5	10,8	0,0	<b>167,3</b>
7 593	9 212	14 284	19 307	12 194	14,5	1,2	4,4	10,6	0,1	<b>167,0</b>
8 958	10 451	14 602	17 908	13 007	18,4	1,3	8,2	11,0	0,0	<b>168,0</b>
8 850	10 180	14 195	16 725	12 541	18,1	1,3	7,7	11,1	0,0	<b>167,4</b>
10 159	12 057	15 575	17 687	13 990	15,2	0,3	4,2	9,1	0,1	<b>166,5</b>
10 572	12 256	15 575	17 671	14 109	14,5	0,0	4,2	8,7	0,0	<b>165,4</b>
10 548	12 384	17 497	19 299	15 136	16,1	1,3	3,9	10,2	0,2	<b>172,6</b>
11 298	13 665	18 023	19 940	16 047	17,1	1,3	4,0	10,2	0,0	<b>170,5</b>
9 678	11 353	16 305	19 397	14 219	14,8	0,9	5,7	10,7	0,3	<b>169,9</b>
10 763	12 235	18 070	20 160	15 248	14,4	1,0	10,0	10,2	0,2	<b>171,2</b>
9 471	11 148	16 651	19 647	14 289	16,0	1,0	4,6	10,4	0,2	<b>169,9</b>
8 702	9 557	11 851	13 849	11 047	7,9	0,5	7,4	9,6	0,0	<b>166,6</b>
11 202	12 832	15 743	18 540	14 573	13,4	0,6	6,1	11,9	0,7	<b>170,7</b>

**Průměrná měsíční odpracovaná a neodpracovaná doba zaměstnanců  
dle podskupin zaměstnání a zaměstnání KZAM-R**

Podskupiny zaměstnání a zaměstnání KZAM-R  (zveřejněna zaměstnání, která jsou ve své hlavní třídě zastoupena minimálně 1%)	Počet zaměstnanců přepočtený podle eviden. měsíců	Odpracovaná doba		Neodpracovaná doba		
		celkem hod/měs	z toho přesčas hod/měs	celkem dnů/měs	z toho	
					nemoc dnů/měs	dovolená dnů/měs
1210 Ředitelé a prezidenti velkých organizací, podniků	2 373	<b>151,3</b>	0,2	2,2	0,2	1,8
12105 Vedoucí velké zpracovatelské organizace	774	<b>149,1</b>	0,1	2,1	0,2	1,8
1221 Ved. pracovníci v zemědělství, lesnictví, rybář. a mysliv.	1 274	<b>150,7</b>	1,1	2,5	0,5	1,9
1222 Vedoucí pracovníci v průmyslu (ve výrobě)	7 754	<b>147,1</b>	2,0	2,6	0,3	1,9
12221 Výrobní, technický náměstek výrobní organizace	1 130	<b>148,3</b>	0,3	2,3	0,2	1,9
12224 Vedoucí výrobního (provozního) útvaru ve strojírenství	1 795	<b>148,1</b>	1,8	2,4	0,2	1,9
12229 Vedoucí pracovník výrobního útvaru v průmyslu jinde n.	2 464	<b>146,9</b>	3,1	2,8	0,3	2,0
1223 Vedoucí pracovníci ve stavebnictví a zeměměřičtví	1 787	<b>152,8</b>	0,7	2,3	0,3	1,8
1224 Vedoucí pracovníci ve velkoobchodě a v maloobchodě	8 786	<b>150,8</b>	1,1	2,6	0,6	1,6
12241 Vedoucí provozní jednotky obchodu	3 638	<b>148,9</b>	1,1	2,7	0,6	1,6
12242 Vedoucí oddělení, sektoru obchodního domu	1 064	<b>150,2</b>	0,7	2,7	0,9	1,6
12244 Vedoucí provozu v maloobchodě	1 143	<b>151,1</b>	1,0	2,5	0,6	1,7
12246 Vedoucí obchodního odboru (útvary)	724	<b>153,4</b>	0,3	2,2	0,3	1,8
12249 Vedoucí pracovník ve velkoobchodě, maloobchodě j. n.	1 941	<b>152,6</b>	1,8	2,5	0,7	1,7
1226 Ved. pracovníci v dopr., skladování, telekom. a na pošt. úř.	6 027	<b>138,5</b>	0,9	3,2	0,6	2,2
12266 Vedoucí provoz. útvaru poštovního úřadu, telekomunikací	3 659	<b>134,1</b>	1,2	3,5	0,8	2,1
12267 Vedoucí provozního útvaru dopravní organizace	887	<b>144,7</b>	0,2	2,9	0,3	2,5
12269 Vedoucí pracovníci v dopravě, telekomunikacích jinde n.	815	<b>145,8</b>	0,5	2,4	0,2	2,1
1227 Ved. prac. v organ.zaměřených na poskytování obch.služ.	4 635	<b>148,3</b>	0,2	2,6	0,3	2,0
12271 Vedoucí provozu v peněžnictví, v pojišťovnictví	1 859	<b>148,9</b>	0,2	2,6	0,2	2,0
12273 Vedoucí provozního útvaru banky, spořitelny, pojišťovny	1 408	<b>148,8</b>	0,1	2,6	0,3	2,1
12274 Vedoucí provozního útvaru obchodních služeb	652	<b>142,2</b>	0,9	2,8	0,3	1,9
1229 Ved. pracovních dílčích celků jinde neuved. (kult.,zdrav.)	2 136	<b>147,7</b>	0,9	2,7	0,4	2,1
12299 Vedoucí pracovník dílčího celku jinde neuvedený	1 763	<b>147,6</b>	0,8	2,6	0,4	2,0
1231 Vedoucí pracovníci finančních a hospodářských útvarů	5 056	<b>148,6</b>	0,4	2,4	0,2	1,9
12311 Ekonomický náměstek (ekonomický ředitel)	1 127	<b>150,0</b>	0,1	2,2	0,2	1,9
12314 Vedoucí útvaru informační soustavy, účetnictví	635	<b>148,1</b>	0,6	2,4	0,2	1,9
12318 Vedoucí ekonomického útvaru	714	<b>149,6</b>	0,4	2,4	0,3	1,9
12319 Vedoucí pracovník finančního, hospodářského útvaru j. n.	889	<b>148,5</b>	0,6	2,5	0,2	2,0
1232 Ved. prac. personálních útvarů a útvarů průmysl. vztahů	1 082	<b>146,7</b>	0,3	2,5	0,3	1,9
1233 Vedoucí pracovníci odbytových útvarů (vč. průzkumu trhu)	3 703	<b>148,6</b>	0,4	2,4	0,3	1,9
12331 Obchodní náměstek (obchodní ředitel)	898	<b>151,0</b>	0,1	2,2	0,2	1,8
12334 Vedoucí útvaru odbytu (prodeje)	1 443	<b>147,3</b>	0,4	2,5	0,3	1,9
1235 Vedoucí pracovníci zásobovacích útvarů	1 455	<b>148,1</b>	1,1	2,5	0,3	1,9
12351 Vedoucí útvaru zásobování, nákupu	980	<b>147,4</b>	0,6	2,5	0,3	1,9
1236 Vedoucí pracovníci výpočetních útvarů	968	<b>148,4</b>	0,7	2,4	0,2	2,0
1237 Vedoucí pracovníci výzkumných a vývojových útvarů	1 400	<b>146,9</b>	0,5	2,5	0,3	2,0
1239 Vedoucí pracovníci ostatních útvarů jinde neuvedení	3 943	<b>146,5</b>	0,7	2,6	0,3	2,0
12391 Vedoucí sekretariátu ředitele velké organizace	811	<b>147,9</b>	0,4	2,6	0,5	1,9
12399 Vedoucí pracovník velkého univerzálního útvaru jinde n.	2 390	<b>145,4</b>	0,9	2,6	0,3	2,0
1312 Vedoucí, ředitelé v průmyslu (ve výrobě)	1 484	<b>148,9</b>	1,1	2,3	0,3	1,8
13122 Vedoucí samostatného výrobního provozu	848	<b>148,9</b>	1,1	2,4	0,2	1,9



**Průměrná měsíční odpracovaná a neodpracovaná doba zaměstnanců  
dle podskupin zaměstnání a zaměstnání KZAM-R**

Podskupiny zaměstnání a zaměstnání KZAM-R  (zveřejněna zaměstnání, která jsou ve své hlavní třídě zastoupena minimálně 1%)	Počet zaměstnanců přepočtený podle eviden. měsíců	Odpracovaná doba		Neodpracovaná doba		
		celkem hod/měs	z toho přesčas hod/měs	celkem dnů/měs	z toho	
					nemoc dnů/měs	dovolená dnů/měs
1314 Vedoucí, ředitelé ve velkoobchodu a maloobchodu	3 500	149,7	1,7	2,7	0,6	1,7
13142 Vedoucí maloobchodní prodejny	2 975	149,2	1,9	2,8	0,6	1,7
1315 Vedoucí, ředitelé v restauracích a hotelích	605	153,0	0,8	2,2	0,5	1,6
1316 Vedoucí v dopravě, sklad., telekomun. a na pošt. úřadech	1 041	144,7	1,4	2,9	0,4	2,0
2113 Chemici	1 127	142,3	1,4	2,8	0,6	2,0
2119 Ostatní vědci a odborníci v příbuz. oborech jinde neuved.	1 097	146,6	2,8	2,8	0,4	2,0
21191 Vědecký pracovník v oborech technických jinde neuved.	1 095	146,6	2,8	2,8	0,4	2,0
2131 Projektanti a analytici výpočetních systémů	1 947	148,2	1,2	2,6	0,3	2,0
21313 Projektant a analytik informačních systémů	1 048	147,3	1,4	2,7	0,4	2,0
2132 Programátoři	3 204	148,3	1,7	2,7	0,4	2,0
21321 Programátor specialista v oboru výpočetní techniky	903	147,5	2,8	2,7	0,3	2,0
21323 Programátor informačních systémů	1 155	148,9	0,6	2,6	0,4	1,9
2139 Ostatní odborníci zabývající se výp. tech. jinde neuvedení	4 187	147,8	1,2	2,6	0,3	2,0
21392 Inženýr správce integrovaných, informačních systémů, sítí	1 236	148,0	1,2	2,6	0,3	2,0
2142 Projektanti staveb a areálů, stavební inženýři	3 036	147,2	0,9	2,8	0,5	2,0
2143 Projektanti elektrotechnických zařízení, elektroinženýři	2 617	146,8	1,9	2,6	0,3	1,9
2144 Projektanti elektronických syst. a telekomunikačních sítí	1 773	147,1	3,0	2,8	0,4	2,1
21446 Inženýr elektronik telekomunikace, radiokomunikace	1 008	145,2	3,1	2,9	0,4	2,1
2145 Projektanti a konstruktéři strojních zaříz., strojní inženýři	5 366	147,6	2,7	2,7	0,4	1,9
21452 Inženýr projektant, konstruktér průmyslov. zařízení, strojů	2 821	147,2	2,7	2,7	0,5	1,9
2149 Ostatní architekti, projektanti, konstrukt.a techn.inženýři	2 660	145,0	1,6	2,9	0,4	2,0
21499 Inženýr jinde neuvedený	1 453	144,7	2,2	3,1	0,4	2,0
2221 Lékaři, ordináři (kromě zubních lékařů)	1 994	156,6	10,3	2,7	0,4	2,1
22217 Lékař se specializací v oboru jinde neuvedeném	1 061	153,7	9,6	2,8	0,5	2,1
2311 Vědeckopedagogičtí pracovníci	10 572	141,4	0,0	3,8	0,3	3,2
23112 Profesor vysokoškolský, univerzitní	1 095	141,7	0,0	3,6	0,1	3,3
23113 Docent	2 321	142,1	0,0	3,7	0,2	3,3
23114 Odborný asistent vysoké školy, univerzity	6 177	141,1	0,0	3,8	0,3	3,2
2411 Odborní pracov. na úseku účetnictví, financí, daní, apod.	6 353	145,6	0,7	2,8	0,5	2,0
24112 Hlavní, vedoucí účetní	1 336	147,0	0,8	2,6	0,4	1,9
24119 Odborný pracovník účetnictví a financování jinde neuved.	1 604	142,4	1,0	3,1	0,6	2,0
2412 Odbor. pracovníci na úseku zaměstnaneckých, pers. věcí	1 346	145,8	0,8	2,8	0,5	1,9
2413 Odborní pracovníci v bankovníctví a pojišťovnictví	16 117	143,2	0,7	3,1	0,7	2,0
24132 Bankovní makléř, poradce, expert, dealer	6 456	141,1	0,6	3,1	0,6	2,0
24134 Odborný pracovník hotovostních a kapitálových operací	893	145,3	1,4	3,0	0,8	2,0
24135 Odborný pracovník pro úvěrovou administrativu	3 688	144,3	0,9	3,1	0,8	2,1
24138 Odborný pracovník v pojišťovnictví	1 160	146,4	0,1	3,2	0,6	2,0
24139 Odborný pracovník bankovníctví a pojišťovnictví jinde n.	2 763	142,2	0,4	3,2	0,7	2,0
2419 Ostatní odborní pracovníci v oblasti podnikání	6 893	145,4	1,2	2,9	0,4	2,1
24192 Odborný pracovník marketingu (zahraničních vztahů)	1 229	148,0	0,3	2,6	0,4	1,9
24199 Odborný pracovník v oblasti podnikání jinde neuvedený	4 148	144,5	1,7	3,1	0,4	2,2
2421 Právníci, právní poradci (mimo advokacie a soudnictví)	1 189	145,7	0,1	2,8	0,5	2,0

**Průměrná měsíční odpracovaná a neodpracovaná doba zaměstnanců  
dle podskupin zaměstnání a zaměstnání KZAM-R**

Podskupiny zaměstnání a zaměstnání KZAM-R  (zveřejněna zaměstnání, která jsou ve své hlavní třídě zastoupena minimálně 1%)	Počet zaměstnanců přepočtený podle eviden. měsíců	Odpracovaná doba		Neodpracovaná doba		
		celkem hod/měs	z toho přesčas hod/měs	celkem dnů/měs	z toho	
					nemoc dnů/měs	dovolená dnů/měs
2441 Ekonomové - vědečtí pracovníci, specialisté, experti	3 555	146,6	1,0	2,7	0,4	1,9
24415 Odborný ekonom marketingu, obchodu	1 055	146,1	0,7	2,6	0,5	1,9
2451 Spisovatelé, autoři, kritikové, novináři, redaktori	1 715	151,2	1,4	2,6	0,4	2,0
24517 Redaktor - publicista	1 347	149,9	0,1	2,6	0,5	2,0
2470 Odborní administrativní pracovníci jinde neuvedení	3 343	147,0	1,1	2,9	0,6	1,9
24706 Odborný administrativní pracovník podnikatelské organiz.	1 536	146,7	1,4	3,0	0,7	1,9
24709 Odborný administrativní pracovník jinde neuvedený	1 517	147,0	1,0	2,8	0,5	2,0
3112 Stavební technici	8 222	151,0	2,6	2,6	0,5	1,9
31121 Mistr stavební výroby	4 155	153,9	4,1	2,6	0,5	1,9
3113 Elektrotechnici	7 756	146,7	4,0	2,9	0,5	2,0
31131 Mistr elektrotechnické výroby, výroby a rozvodu energie	3 433	146,6	4,1	3,0	0,5	2,2
3114 Elektronici a technici v radiokomunikacích a telekomunik.	4 979	148,5	7,0	3,0	0,5	2,0
31146 Technik, inspektor radiokomunikací, telekomunikací	2 667	145,4	5,6	3,1	0,5	2,0
3115 Strojírenští technici	17 956	145,7	3,9	2,9	0,6	1,9
31151 Mistr strojírenské výroby	4 622	147,8	5,2	2,8	0,5	1,9
31155 Strojírenský technik kontrolor jakosti, laborant	3 777	144,2	4,1	3,1	0,6	1,9
31157 Strojírenský technik technolog, normalizátor, konstruktér	3 345	146,3	3,3	2,7	0,6	1,9
31159 Strojírenský technik jinde neuvedený	2 180	144,2	3,6	3,2	0,6	2,0
3116 Chemičtí technici	4 304	142,8	3,1	2,9	0,6	2,0
3117 Důlní a hutní technici	3 033	146,0	6,1	2,9	0,4	2,1
3118 Technici v kartografii, kresličtí a zeměměřiči	2 842	145,9	2,0	2,8	0,5	1,9
3119 Ostatní techničtí pracovníci jinde neuvedení	21 898	147,0	3,4	2,8	0,6	1,9
31191 Mistr jinde neuvedený	7 165	148,7	5,4	2,7	0,6	1,9
31199 Technik jinde neuvedený	7 468	146,5	2,0	2,8	0,6	1,8
3121 Poradci ve výpočetní technice	2 237	148,6	1,1	2,6	0,4	1,9
3122 Operátoři a obsluha výpočetní techniky	3 188	146,7	1,7	2,8	0,6	1,9
3152 Bezpečnostní tech.a tech. pro kontrolu zdravotní nezávad.	4 354	144,4	2,3	3,0	0,6	2,0
3160 Technici železničního provozu	8 765	148,9	8,6	3,6	0,5	2,8
31606 Výpravčí (dispoziční, vnější služby)	4 974	151,7	12,9	3,8	0,5	2,9
3212 Technici v agronomii, v lesnictví a v zemědělství	5 047	150,5	0,8	2,7	0,6	1,9
32127 Technik lesního hospodářství	2 318	150,8	0,1	2,5	0,4	2,0
3231 Ošetřovatelé, všeobecné zdravotní sestry	4 536	143,6	3,4	3,1	0,9	2,0
32313 Sestra (zdravotní sestra) (szp)	3 033	141,8	3,1	3,2	1,0	2,0
3411 Zprostředkovatelé finanč. transakcí, obchodu s cen. papíry	2 389	147,5	1,3	2,7	0,7	2,0
3412 Pojišťovací agenti	4 981	144,9	0,2	3,4	0,8	2,0
34121 Pojišťovací agent, zprostředkovatel pojištění	1 897	143,3	0,0	4,0	0,9	2,0
34124 Referent pojišťovny	1 978	144,3	0,4	3,1	0,9	2,1
3415 Obchodní cestující, prof. poradci v obchodě, obch.zástupci	6 617	148,2	0,7	2,7	0,6	1,8
34152 Obchodní zástupce	5 263	148,1	0,3	2,6	0,5	1,8
3416 Nákupčí	6 588	145,6	1,5	2,8	0,6	1,9
34161 Nákupčí (zásobovač, nákupce)	4 831	145,6	1,7	2,8	0,6	1,9
3421 Obchodní agenti	8 024	144,9	0,8	2,9	0,6	1,9

**Průměrná měsíční odpracovaná a neodpracovaná doba zaměstnanců  
dle podskupin zaměstnání a zaměstnání KZAM-R**

Podskupiny zaměstnání a zaměstnání KZAM-R  (zveřejněna zaměstnání, která jsou ve své hlavní třídě zastoupena minimálně 1%)	Počet zaměstnanců přepočtený podle eviden. měsíců	Odpracovaná doba		Neodpracovaná doba		
		celkem hod/měs	z toho přesčas hod/měs	celkem dnů/měs	z toho	
					nemoc dnů/měs	dovolená dnů/měs
34213 Obchodní referent (referent obchodní služby)	5 785	<b>144,5</b>	0,8	2,9	0,6	1,9
3422 Odbytoví a přepravní agenti	8 567	<b>144,8</b>	1,9	3,1	0,7	2,0
34221 Odbytový agent (odbytář, prodejce)	4 847	<b>144,1</b>	0,9	3,0	0,8	1,9
3431 Odborné sekretářky, sekretáři	4 102	<b>145,8</b>	0,5	2,9	0,7	1,9
34319 Odborný sekretář, sekretářka jinde neuvedený	2 145	<b>145,1</b>	0,4	2,9	0,7	1,9
3433 Prac. v oblasti účetnictví, fakturace, rozpočet., kalkulace	22 601	<b>145,9</b>	0,9	2,8	0,6	1,9
34331 Účetní všeobecný	7 722	<b>146,3</b>	0,7	2,8	0,6	1,9
34332 Účetní mzdový	2 984	<b>146,8</b>	1,2	2,7	0,5	1,9
34333 Účetní finanční	2 908	<b>146,5</b>	0,7	2,8	0,6	1,9
34338 Referent kalkulací, cen, rozpočtů	2 115	<b>146,5</b>	1,5	2,8	0,6	1,9
34339 Referent účetnictví, financování, rozpočet. a kalkul. jinde n.	2 959	<b>143,4</b>	0,9	3,1	0,7	1,9
3436 Referenti osobních oddělení	2 578	<b>144,0</b>	0,8	2,9	0,6	1,9
3439 Ostatní odborní administrativní pracovníci jinde neuvedení	11 024	<b>144,8</b>	0,9	3,0	0,7	2,0
34394 Referent hospodářské správy	2 345	<b>143,5</b>	0,7	3,1	0,7	2,0
34399 Referent administrativy jinde neuvedený	5 319	<b>145,6</b>	0,8	3,0	0,7	1,9
4113 Pracovníci přípravy dat výpočetní techniky	1 625	<b>144,2</b>	1,1	3,2	1,0	1,9
41131 Operátor počítače pro vkládání dat	1 070	<b>143,5</b>	1,2	3,2	1,0	1,9
4115 Sekretářky, sekretáři	7 760	<b>146,2</b>	0,9	2,9	0,8	1,8
41151 Sekretářka, sekretář	3 782	<b>144,9</b>	0,5	3,0	0,8	1,9
41159 Administrativní pracovník jinde neuvedený	3 615	<b>146,8</b>	1,3	2,9	0,8	1,8
4121 Nižší účetní	2 885	<b>147,6</b>	1,1	2,8	0,8	1,8
41211 Nižší účetní všeobecný	953	<b>148,2</b>	0,7	2,7	0,8	1,7
4123 Nižší finanční, daňoví úředníci a úředníci v příb. oborech	1 217	<b>148,0</b>	0,9	2,8	0,6	2,0
41233 Nižší úředník peněžnictví	936	<b>147,7</b>	0,9	2,8	0,7	2,1
4131 Úředníci ve skladech	12 269	<b>146,1</b>	5,6	3,3	1,1	1,9
41311 Vedoucí malého skladu, skladmistr	1 457	<b>146,1</b>	5,2	3,2	1,1	1,8
41312 Skladník (úředník)	5 685	<b>145,4</b>	5,5	3,3	1,1	1,7
41314 Úředník expedice, expedient	1 824	<b>146,3</b>	5,4	3,2	1,0	1,9
41315 Operátor skladů	2 236	<b>146,8</b>	6,5	3,6	1,0	2,3
4132 Úředníci ve výrobě (např. výrobní plánovači)	2 533	<b>144,7</b>	3,7	3,0	0,8	1,9
41323 Dílenský plánovač výroby	1 004	<b>142,9</b>	3,0	3,1	0,8	1,9
4133 Úředníci v dopravě a v přepravě (dispečeri, kontr. apod.)	4 810	<b>145,9</b>	4,4	3,3	0,8	2,2
41331 Dispečer dopravy a přepravy, komerční dispečer	1 417	<b>150,6</b>	2,8	2,7	0,6	1,7
41333 Operátor dopravy a přepravy	934	<b>144,2</b>	6,3	4,0	1,1	2,6
41339 Úředník v dopravě jinde neuvedený	1 008	<b>143,4</b>	2,1	2,5	0,6	1,7
4142 Poštovní doručovatelé, úředníci v třídírnách	16 490	<b>128,7</b>	1,8	4,3	1,6	2,1
41421 Doručovatel poštovních zásilek, tisku	10 724	<b>128,6</b>	1,4	4,3	1,6	2,0
41423 Referent poštovního provozu	959	<b>133,2</b>	0,5	3,8	1,2	2,0
41428 Úředník třídění poštovních zásilek	1 707	<b>123,5</b>	3,2	5,1	2,1	2,4
41429 Provozní pracovník pošty jinde neuvedený	2 391	<b>129,6</b>	2,7	4,1	1,4	2,1
4190 Ostatní nižší úředníci jinde neuvedení	1 641	<b>145,6</b>	1,8	3,0	0,9	1,8
41909 Nižší úředník (referent) jinde neuvedený	1 140	<b>145,0</b>	1,8	3,1	0,8	1,8

**Průměrná měsíční odpracovaná a neodpracovaná doba zaměstnanců  
dle podskupin zaměstnání a zaměstnání KZAM-R**

Podskupiny zaměstnání a zaměstnání KZAM-R  (zveřejněna zaměstnání, která jsou ve své hlavní třídě zastoupena minimálně 1%)	Počet zaměstnanců přečtený podle eviden. měsíců	Odpracovaná doba		Neodpracovaná doba		
		celkem hod/měs	z toho přesčas hod/měs	celkem dnů/měs	z toho	
					nemoc dnů/měs	dovolená dnů/měs
4211 Pokladníci (v bankách, pojišťov., spořitelnách, na poště)	3 582	<b>140,4</b>	1,9	3,3	0,9	2,0
42111 Pokladník v bance	1 470	<b>142,6</b>	1,2	3,1	0,8	2,0
4212 Úředníci na přepážkách a směnárníci	10 760	<b>134,1</b>	1,7	3,7	1,2	2,0
42122 Úředník u přepážky v bance	1 259	<b>151,0</b>	1,8	2,9	0,7	2,0
42123 Úředník u přepážky v pojišťovně	1 170	<b>142,2</b>	0,1	3,5	1,0	2,0
4213 Pokladníci v obchodě, společném stravování apod.	8 841	<b>138,8</b>	1,4	3,7	1,8	1,6
42131 Pokladník v obchodě	4 745	<b>138,1</b>	1,1	3,7	1,7	1,6
42134 Pokladník v maloobchodní prodejně	2 616	<b>135,9</b>	0,7	4,0	2,1	1,6
42135 Pokladník kontrolní pokladny v samoobsluze	968	<b>146,7</b>	5,2	3,5	1,6	1,6
4214 Prodavači vstupenek, jízdenek apod.	1 791	<b>146,6</b>	7,6	4,2	0,9	3,0
42143 Pokladník, prodavač jízdenek v osobní dopravě	1 353	<b>147,5</b>	9,0	4,4	1,0	3,2
4215 Bookmakeři, krupiéři a úředníci sázkových kanceláří	2 855	<b>147,9</b>	0,9	2,4	0,6	1,6
42156 Úředník sázkové kanceláře	2 704	<b>147,6</b>	0,9	2,3	0,5	1,6
4222 Recepční	1 452	<b>148,0</b>	3,0	2,6	0,7	1,7
42222 Recepční	1 242	<b>148,2</b>	3,1	2,6	0,7	1,7
4223 Telefonisté	1 602	<b>143,3</b>	0,6	3,3	1,3	1,7
4224 Informátoři	1 556	<b>138,4</b>	1,7	4,0	1,3	2,1
5112 Vlakvedoucí, vlakové čety, průvodčí (vč. palub. průvodčí)	2 627	<b>149,1</b>	14,7	4,4	1,2	2,8
5121 Pracovníci dohlížející nad obsluh. personálem, hospodyně	1 163	<b>147,9</b>	2,6	3,0	1,0	1,8
5122 Kuchaři	7 072	<b>142,7</b>	2,2	3,4	1,5	1,7
51222 Kuchař	4 119	<b>144,5</b>	2,7	3,3	1,4	1,7
51228 Pomocný kuchař	1 461	<b>136,2</b>	1,3	3,8	2,0	1,6
51229 Kuchař jinde neuvedený	581	<b>136,7</b>	0,8	3,9	2,0	1,5
5123 Čišníci, servírky	1 650	<b>148,8</b>	3,6	2,8	1,1	1,6
51232 Čišník, servírka	1 351	<b>148,4</b>	3,5	2,8	1,1	1,6
5132 Pečovatelé a pomoc. ošetřovat. v zařiz. soc. péče, v nemoc.	1 487	<b>141,4</b>	3,5	3,6	1,4	2,0
51326 Sanitář, sanitářka (nzp)	1 044	<b>142,7</b>	3,9	3,5	1,3	2,0
5161 Hasiči, požárníci	2 187	<b>148,0</b>	6,7	2,6	0,5	1,8
51612 Hasič podnikového sboru	1 265	<b>150,3</b>	8,4	2,4	0,5	1,7
5169 Ostatní pracovníci ochrany a ostrahy jinde neuvedení	12 423	<b>151,4</b>	9,7	2,7	1,1	1,5
51691 Strážný, člen závodní stráže	3 792	<b>155,1</b>	11,8	2,4	0,8	1,5
51699 Pracovník ochrany majetku a osob jinde neuvedený	8 244	<b>149,7</b>	8,9	2,9	1,3	1,5
5211 Prodavači v obchodech	28 459	<b>143,7</b>	2,5	3,2	1,4	1,6
52111 Prodavač smíšeného zboží	7 463	<b>143,3</b>	1,5	3,3	1,4	1,6
52112 Prodavač potravinářského zboží	10 843	<b>143,9</b>	4,0	3,3	1,6	1,5
52113 Prodavač průmyslového zboží	2 667	<b>137,6</b>	0,8	3,4	1,5	1,6
52114 Prodavač drogistického zboží, kosmetiky	517	<b>138,8</b>	4,5	2,9	1,2	1,6
52115 Prodavač textilu, obuvi	1 357	<b>147,9</b>	2,4	2,9	1,2	1,5
52119 Prodavač jinde neuvedený	4 780	<b>145,0</b>	1,3	3,0	1,3	1,6
6111 Pěstitelé polních plodin	977	<b>144,7</b>	7,2	4,6	2,1	1,6
61118 Zemědělský dělník v rostlinné výrobě	842	<b>146,0</b>	7,6	4,5	2,1	1,6
6112 Ovocnáři, vinaři, a ostatní pěst. plodin rost. na stromech	341	<b>138,5</b>	4,5	4,8	2,3	1,8

**Průměrná měsíční odpracovaná a neodpracovaná doba zaměstnanců  
dle podskupin zaměstnání a zaměstnání KZAM-R**

Podskupiny zaměstnání a zaměstnání KZAM-R  (zveřejněna zaměstnání, která jsou ve své hlavní třídě zastoupena minimálně 1%)	Počet zaměstnanců přečtený podle eviden. měsíců	Odpracovaná doba		Neodpracovaná doba		
		celkem hod/měs	z toho přesčas hod/měs	celkem dnů/měs	z toho	
					nemoc dnů/měs	dovolená dnů/měs
61128 Zemědělský dělník v ovocnářství, chmelařství	126	<b>137,9</b>	4,5	4,6	2,0	1,9
6113 Zahradníci a pěstitelé zahradních plodin a sazenic	814	<b>143,6</b>	4,9	3,9	1,6	1,8
61131 Zahradník	522	<b>143,5</b>	4,9	3,9	1,6	1,8
61138 Zemědělský dělník v zahradnictví	209	<b>144,8</b>	5,8	3,9	1,7	1,8
6121 Chovatelé hospodářských zvířat (kromě drůbeže a včel)	4 263	<b>148,6</b>	7,8	4,0	1,9	1,8
61211 Chovatel skotu	971	<b>148,3</b>	8,5	4,2	2,2	1,8
61212 Chovatel prasat	551	<b>144,4</b>	4,9	4,0	1,9	1,8
61218 Zemědělský dělník ošetřovatel hospodářských zvířat	2 593	<b>149,5</b>	8,3	3,9	1,8	1,8
6122 Chovatelé drůbeže	369	<b>151,0</b>	9,5	3,7	1,6	1,8
61228 Zemědělský dělník ošetřovatel drůbeže	232	<b>150,0</b>	10,9	3,9	1,7	1,9
6129 Ostatní chovatelé, ošetřovatelé zvířat jinde neuvedení	150	<b>151,9</b>	9,1	3,7	1,4	2,1
6141 Dělníci pro pěstění a ošetřování lesa	2 115	<b>129,0</b>	1,4	5,1	2,0	1,9
61411 Pěstitel, šlechtitel lesa	332	<b>133,2</b>	1,5	4,8	1,9	1,8
61414 Lesní školkař	162	<b>133,5</b>	4,8	4,7	1,9	1,7
61418 Lesní dělník v zalesňování	403	<b>128,1</b>	0,6	5,2	1,8	2,0
61419 Dělník pro pěstění a ošetřování lesa jinde neuvedený	1 036	<b>126,8</b>	0,8	5,3	2,1	1,8
6142 Dělníci pro těžbu dřeva (kromě obsluhy pojezdových zařiz.)	1 392	<b>128,2</b>	1,1	5,1	1,9	2,0
61421 Lesní mechanizátor	330	<b>133,0</b>	0,8	4,7	1,4	2,2
61422 Dřevorubec	448	<b>120,6</b>	0,3	5,9	2,3	1,9
61423 Lesní manipulát, těžař	283	<b>134,3</b>	3,5	4,7	1,9	2,0
61428 Lesní dělník pro těžbu dřeva	248	<b>128,4</b>	0,3	4,9	2,0	1,9
6151 Kvalifik. dělníci zabývající se chovem vodních živočichů	165	<b>158,1</b>	12,2	3,1	1,2	1,8
61518 Dělník rybářský, rybníkářský	165	<b>158,1</b>	12,2	3,1	1,2	1,8
7111 Horníci, lamači pro uhelné doly	4 045	<b>129,6</b>	7,1	4,8	2,0	2,4
7122 Zedníci, kameníci, omítkáři	7 922	<b>143,2</b>	8,3	4,5	2,0	1,8
71221 Zedník	6 210	<b>143,0</b>	8,0	4,6	2,0	1,9
7124 Tesaři a truhláři	2 784	<b>143,8</b>	8,9	4,5	1,8	1,9
7129 Ostatní stavební děl. stav. výroby a prac. v ost. oborech	3 281	<b>148,2</b>	10,3	4,4	1,7	1,8
71299 Stavební dělník hlavní stavební výroby jinde neuvedený	2 551	<b>148,8</b>	11,8	4,7	1,9	1,8
7136 Instalatéři, potrubáři, stavební zámečníci, klempíři	7 081	<b>142,3</b>	6,1	3,8	1,3	2,0
7137 Stavební a provozní elektrikáři	2 688	<b>149,1</b>	9,4	3,3	0,9	1,9
7142 Lakýrníci a pracovníci v příbuzných oborech	2 739	<b>141,8</b>	7,5	3,8	1,4	1,8
7212 Svářeči, řezači plamenem a páječi	8 656	<b>140,4</b>	8,5	4,2	1,6	1,9
72122 Svářeč v ochranné atmosféře	2 481	<b>140,9</b>	10,8	4,3	1,8	1,8
72129 Svářeč kovů a páječ jinde neuvedený	2 940	<b>136,4</b>	5,9	4,4	1,6	2,0
7213 Výrobci a opraváři výrobků a dílů z plechů	2 585	<b>139,0</b>	6,1	4,0	1,4	1,9
7221 Kováři, obsluha kováčích lisů, obsluha bucharů	3 206	<b>136,2</b>	6,5	4,3	1,9	1,9
7222 Nástrojaři, kovomodeláři, kovodělníci, zámečníci	41 584	<b>141,7</b>	7,9	3,8	1,3	1,9
72221 Nástrojař	3 621	<b>143,8</b>	8,1	3,5	1,0	1,9
72222 Zámečník, zámečník strojů	10 329	<b>142,7</b>	9,6	4,0	1,5	1,9
72223 Provozní zámečník, údržbář	17 252	<b>142,2</b>	7,4	3,6	1,1	1,9
72228 Strojírenský dělník (převážně ruční)	7 722	<b>139,0</b>	6,9	4,0	1,6	1,8

**Průměrná měsíční odpracovaná a neodpracovaná doba zaměstnanců  
dle podskupin zaměstnání a zaměstnání KZAM-R**

Podskupiny zaměstnání a zaměstnání KZAM-R  (zveřejněna zaměstnání, která jsou ve své hlavní třídě zastoupena minimálně 1%)	Počet zaměstnanců přečtený podle eviden. měsíců	Odpracovaná doba		Neodpracovaná doba		
		celkem hod/měs	z toho přesčas hod/měs	celkem dnů/měs	z toho	
					nemoc dnů/měs	dovolená dnů/měs
7223 Seřizovači a obsluha obráběcích strojů	20 017	<b>142,8</b>	8,6	3,6	1,2	1,9
72231 Soustružník kovů - seřizovač a obsluha	6 054	<b>142,1</b>	8,7	3,8	1,4	1,9
72232 Frézař kovů - seřizovač a obsluha	3 518	<b>142,6</b>	9,4	3,8	1,3	1,9
72237 Seřizovač kovoobráběcích strojů	2 860	<b>146,0</b>	9,6	3,2	1,0	1,8
72238 Strojírenský dělník seřizování a obsluhy obráběcích strojů	2 359	<b>142,4</b>	6,1	2,9	0,9	1,6
7224 Brusiči, leštiči a ostříči nástrojů	2 601	<b>138,6</b>	7,1	4,2	1,7	1,9
7231 Mechanici a opraváři motorových vozidel	7 605	<b>142,5</b>	5,6	3,6	1,2	1,8
72311 Automechanik nákladních automobilů	2 620	<b>145,0</b>	8,0	3,8	1,3	1,9
72312 Automechanik osobních automobilů	2 468	<b>142,1</b>	4,0	3,5	0,9	1,9
7234 Mechanici a opraváři kolejových vozidel	5 025	<b>142,0</b>	5,5	4,1	1,1	2,6
7235 Mechanici obráběcích, zemědělských strojů a prům. zařiz.	14 541	<b>145,8</b>	9,3	3,6	1,2	1,9
72351 Mechanik, opravář průmyslových, výrob. strojů a zařízení	5 312	<b>147,6</b>	9,4	3,2	1,0	1,8
72356 Mechanik, opravář zemědělských strojů a zařízení	2 832	<b>152,3</b>	13,0	4,1	1,6	1,8
72359 Mechanik opravář a seřizovač průmyslových strojů jinde n.	3 708	<b>143,4</b>	6,6	3,3	0,8	1,9
7239 Ostatní mechanici a opraváři strojů a zařízení bez elektro	5 511	<b>143,4</b>	7,0	3,4	1,0	1,9
72397 Kontrolor výroby strojírenské (dělník)	3 840	<b>142,1</b>	6,6	3,5	1,0	1,9
7241 Elektromech.a seřizovači různých typů elektrických zařiz.	29 386	<b>141,9</b>	7,7	3,7	1,3	1,8
72413 Elektromechanik strojů a zařízení	3 756	<b>144,3</b>	9,2	3,6	1,0	2,0
72415 Provozní elektromechanik	9 652	<b>144,9</b>	7,5	3,2	0,8	1,9
72418 Dělník v elektrotechnice	11 322	<b>137,4</b>	7,0	4,2	1,8	1,6
7242 Mechanici, opraváři a seřizovači elektr. částí aut, letadel	2 884	<b>142,0</b>	4,5	3,8	1,1	2,3
7243 Mechanici, seřizovači, opraváři elektronických zařízení	6 813	<b>142,5</b>	7,0	3,2	1,0	1,7
7246 Montéři a opraváři silnoproudých elektrických vedení	4 116	<b>144,4</b>	6,1	3,7	1,0	2,2
72467 Elektromontér trakčních silnoproudých vedení	2 742	<b>143,4</b>	5,0	3,8	1,1	2,3
7311 Výrobci, mechanici a opraváři přesných přístrojů a zařízení	2 680	<b>135,8</b>	5,1	4,0	1,5	1,7
7322 Dělníci při výrobě skla, skláři vč. brusičů a leštičů	4 607	<b>134,4</b>	5,8	4,3	1,8	1,8
7411 Zpracovatelé masa, ryb vč. uzenářů a konzerv. masa a ryb	4 846	<b>143,6</b>	6,7	4,2	2,0	1,7
7412 Zpracovatelé pekárenských a cukrářských výrobků	3 378	<b>145,5</b>	10,9	3,9	2,1	1,6
7422 Uměleč. truhláři, řezbáři, výrobci a oprav.výrobků ze dřeva	2 744	<b>135,2</b>	6,2	4,3	2,0	1,8
7436 Švadleny, vyšivači a pracovníci v příbuzných oborech	2 880	<b>129,9</b>	2,7	4,4	2,2	1,6
7439 Ostatní dělníci při výrobě textilu, oděvů a výrobků z kůže	3 271	<b>137,9</b>	8,6	4,2	1,6	1,8
74398 Dělník textilní výroby jinde neuvedený	2 572	<b>138,1</b>	9,3	4,3	1,6	1,8
8111 Obsluha důlního zařízení a razicích štítů	4 448	<b>137,4</b>	7,5	4,1	1,3	2,1
8121 Obsluha zařízení při hutní výrobě kovů obsluha pecí	3 289	<b>140,3</b>	3,7	3,4	1,1	1,9
8122 Obsluha zařízení ve slévárství (taviči, slévači)	4 053	<b>138,8</b>	8,7	4,3	1,8	1,9
8125 Obsluha zařízení na tváření kovů ve válcovnách	5 743	<b>139,8</b>	5,6	3,6	1,3	2,0
8131 Obsluha pecí na výrobu skla a keramiky	2 737	<b>142,2</b>	7,0	3,3	1,2	1,8
8139 Obsluha ostatních zařízení na výrobu skla a keramiky	4 294	<b>139,2</b>	5,0	3,5	1,3	1,7
8141 Obsluha pily a jiného zařízení na zpracování dřeva	2 584	<b>142,6</b>	9,0	3,9	1,8	1,7
8159 Obsluha ostat. zařízení při chemické výrobě jinde neuved.	5 174	<b>133,7</b>	2,9	3,4	1,1	2,0
8161 Obsluha zařízení při výrobě a rozvodu elektřiny	3 875	<b>143,5</b>	4,4	2,7	0,6	1,8
8162 Obsluha parních turbín, ohříváčů a motorů	2 887	<b>148,4</b>	9,8	3,0	1,0	1,8

**Průměrná měsíční odpracovaná a neodpracovaná doba zaměstnanců  
dle podskupin zaměstnání a zaměstnání KZAM-R**

Podskupiny zaměstnání a zaměstnání KZAM-R  (zveřejněna zaměstnání, která jsou ve své hlavní třídě zastoupena minimálně 1%)	Počet zaměstnanců přepočtený podle eviden. měsíců	Odpracovaná doba		Neodpracovaná doba		
		celkem hod/měs	z toho přesčas hod/měs	celkem dnů/měs	z toho	
					nemoc dnů/měs	dovolená dnů/měs
8163 Obsluha zařízení při úpravě, čištění a rozvodu vody	5 793	<b>142,8</b>	4,8	3,0	0,9	1,9
8171 Obsluha automatických nebo poloaut. montážních linek	7 006	<b>140,7</b>	6,1	3,2	1,3	1,6
81711 Obsluha montážní linky ve strojírenské výrobě	3 103	<b>137,9</b>	4,7	3,2	1,2	1,6
8211 Obsluha automat. nebo poloaut. obráb.strojů (kromě 722)	10 558	<b>140,9</b>	8,1	3,9	1,5	1,9
82119 Obsluha kovoobráběcího stroje jinde neuvedená	4 631	<b>138,5</b>	6,7	4,0	1,6	1,8
8223 Obsluha strojů při konečné úpravě ochranných povlaků	2 323	<b>136,7</b>	5,6	4,2	1,5	1,9
8231 Obsluha strojů na výrobu pryžových výrobků (např. obuvi)	7 343	<b>139,4</b>	9,3	4,1	1,5	1,9
8232 Obsluha strojů na výrobu plast. výrobků (vč. laminování)	6 405	<b>139,7</b>	7,4	3,9	1,7	1,6
82321 Plastikář - strojník lisování plastů	2 613	<b>138,4</b>	7,0	4,0	1,8	1,8
82329 Obsluha strojů na výrobu plastových výrobků jinde neuv.	2 710	<b>139,5</b>	7,8	3,9	1,7	1,4
8261 Obsluha strojů na úpravu vláken, dopřádání a navíj. příze	3 054	<b>134,9</b>	5,8	4,2	1,9	1,8
8262 Obsluha tkacích a pletacích strojů	2 520	<b>134,4</b>	5,8	4,1	1,8	1,8
8263 Obsluha šicích a vyšivacích strojů	3 392	<b>133,3</b>	5,9	4,5	2,1	1,8
8264 Obsluha strojů na bělení, barvení, čištění, praní, žehlení	2 538	<b>136,1</b>	5,5	4,1	1,9	1,8
8281 Montážní dělníci montující mechanická zařízení (stroje)	15 038	<b>137,6</b>	5,8	4,0	1,6	1,8
82816 Strojník montáž. linky vozidel, stavebních, zemních strojů	3 666	<b>136,4</b>	2,6	3,8	1,2	1,9
82819 Montážní dělník jinde neuvedený	8 508	<b>137,0</b>	5,9	4,2	1,8	1,8
8282 Montážní dělníci montující elektrická zařízení	12 073	<b>137,0</b>	6,5	4,3	1,9	1,9
82823 Montážní dělník elektrického zařízení, přístrojů	2 658	<b>141,1</b>	7,9	4,1	1,8	1,8
82829 Montážní dělník elektrického zařízení jinde neuvedený	7 747	<b>134,8</b>	6,3	4,4	2,0	1,9
8283 Montážní dělníci montující elektronická zařízení	3 554	<b>137,6</b>	5,9	4,1	1,9	1,8
8284 Montážní dělníci montující výrobky z kovů, pryže a plastů	5 472	<b>136,9</b>	6,6	4,1	1,9	1,7
82849 Montážní dělník výrobků z kovů v komb. s pryží jinde neu.	4 639	<b>137,0</b>	7,0	4,2	1,9	1,7
8290 Obsluha jin.stacionárních zařízení a ost. montážní dělníci	4 113	<b>139,4</b>	5,4	3,8	1,4	1,9
8311 Strojvedoucí	7 544	<b>147,5</b>	9,2	3,8	0,6	2,6
83112 Strojvedoucí lokomotivy, vlaku	6 030	<b>147,5</b>	9,9	4,0	0,6	2,8
8313 Dělníci zabezpeč. sestavování vlaků (brzdaři, výhybkáři)	7 847	<b>148,4</b>	11,3	4,0	0,8	2,7
8314 Dělníci zabezpečující jízdu vlaků v mezistaničních úsecích	3 202	<b>150,4</b>	11,5	3,9	0,8	2,8
8321 Řidiči osobních a malých dodávkov. automobilů, taxikáři	2 425	<b>151,3</b>	7,7	2,9	0,8	1,8
8323 Řidiči autobusů, trolejbusů a tramvají	14 081	<b>158,5</b>	17,9	3,7	1,5	1,6
83231 Řidič autobusu v městské hromadné dopravě	4 792	<b>159,5</b>	17,9	3,7	1,6	1,0
83232 Řidič autobusu v silniční dopravě osob	5 113	<b>159,1</b>	19,4	3,6	1,2	1,8
8324 Řidiči nákladních automobilů a tahačů	15 505	<b>154,8</b>	13,2	3,6	1,3	1,8
83243 Řidič nákladního automobilu	10 963	<b>154,0</b>	14,0	3,7	1,3	1,8
8331 Obsluha zemědělských a lesních strojů	4 193	<b>158,2</b>	17,6	4,1	1,5	1,8
83311 Traktorista	2 620	<b>161,3</b>	19,7	4,0	1,5	1,8
8332 Obsluha zemních a příbuzných strojů	4 794	<b>147,9</b>	10,9	3,9	1,1	1,9
8333 Obsluha jeřábů, zdvihacích a podob. manipulačních zaříz.	4 699	<b>140,1</b>	8,2	4,1	1,7	1,9
8334 Obsluha vysokozdvížných a ostatních motorových vozíků	8 751	<b>143,3</b>	7,4	3,5	1,3	1,8
83341 Řidič vysokozdvížných vozíků	5 248	<b>141,1</b>	7,0	3,7	1,3	1,9
83349 Řidič motorových vozíků jinde neuvedený	2 982	<b>146,9</b>	7,6	3,2	1,2	1,7
9132 Pomocníci a uklízeči v kancelář., hotel., nemocnicích ap.	13 430	<b>137,5</b>	2,3	3,7	1,7	1,7

**Průměrná měsíční odpracovaná a neodpracovaná doba zaměstnanců  
dle podskupin zaměstnání a zaměstnání KZAM-R**

Podskupiny zaměstnání a zaměstnání KZAM-R  (zveřejněna zaměstnání, která jsou ve své hlavní třídě zastoupena minimálně 1%)	Počet zaměstnanců přepočtený podle eviden. měsíců	Odpracovaná doba		Neodpracovaná doba		
		celkem	z toho přesčas	celkem	z toho	
					nemoc	dovolená
hod/měs	hod/měs	dnů/měs	dnů/měs	dnů/měs	dnů/měs	
91321 Pomocník, uklízeč v kancelářích	3 169	<b>134,3</b>	1,1	3,8	1,5	1,9
91323 Uklízeč výrobních prostor, skladů, svačinářka	1 765	<b>132,1</b>	2,0	4,2	2,0	1,8
91324 Pomocník, uklízeč ve zdravotnickém zařízení	1 182	<b>141,7</b>	4,1	3,6	1,6	1,8
91325 Pomocník, uklízeč v hotelu, v restauraci, pokojská	1 687	<b>142,5</b>	2,7	3,4	1,5	1,8
91327 Pomocník, uklízeč ve službách	2 186	<b>138,1</b>	3,9	3,8	1,9	1,5
91329 Pomocník, uklízeč jinde neuvedený	2 627	<b>138,8</b>	2,0	3,6	1,7	1,5
9141 Domovníci, správci domu	739	<b>143,7</b>	2,7	3,3	1,1	1,9
9152 Vrátní, hlídači, uváděči a šatnářky	4 881	<b>147,6</b>	6,2	3,1	1,3	1,6
91521 Vrátný	3 163	<b>147,2</b>	5,9	3,1	1,3	1,6
91522 Hlídač	1 512	<b>150,1</b>	7,1	3,0	1,4	1,4
9161 Sběrači odpadků, popeláři	2 263	<b>144,1</b>	8,2	4,2	1,9	2,1
91613 Popelář	1 691	<b>143,0</b>	8,5	4,5	2,0	2,2
9162 Metaři, čističi záchodků, žump, kanálů a podob. zařízení	864	<b>134,5</b>	3,5	4,2	1,5	2,2
9311 Pomocní a nekvalifikovaní dělníci v dolech a lomech	1 729	<b>132,4</b>	7,2	4,5	1,9	2,1
9312 Pomocní a nekvalifik. dělníci na stavbách a údržbě silnic	1 120	<b>142,5</b>	8,7	4,4	1,8	2,0
9321 Pomocní a nekvalifikovaní montážní a manipulační dělníci	15 105	<b>135,3</b>	6,3	4,3	1,8	1,7
93211 Manipulační dělník v průmyslu (ve výrobě)	6 018	<b>139,8</b>	7,5	3,9	1,6	1,8
93212 Pomocný dělník v průmyslu (ve výrobě)	7 289	<b>132,0</b>	5,5	4,6	1,9	1,6
93219 Nekvalifikovaný montážní pracovník v průmyslu jinde n.	894	<b>132,1</b>	4,8	4,6	2,4	1,6
9322 Ruční baliči a pytlouvači	2 466	<b>136,3</b>	6,0	4,2	1,8	1,8
93221 Balič ruční	2 145	<b>135,9</b>	5,7	4,1	1,9	1,8
9323 Dělníci nádvorní skupiny (pomocní montéři)	2 594	<b>135,5</b>	1,7	4,1	1,6	1,7
93239 Nekvalifikovaný pracovník jinde neuvedený	2 120	<b>134,2</b>	0,5	4,1	1,7	1,7
9333 Vazači a nosiči břemen, přístavní dělníci (dokaři)	1 323	<b>139,6</b>	7,5	4,2	2,0	1,9
93331 Vazač břemen	731	<b>135,9</b>	7,2	4,5	2,2	2,0
9339 Pomocní a nekvalif. prac. v dopr., ve skladech, v telekom.	14 024	<b>141,0</b>	4,7	3,8	1,4	1,9
93391 Pomocný, manipulační dělník v dopravě	1 123	<b>140,7</b>	5,3	4,0	1,6	2,0
93393 Pomocný skladník	8 063	<b>142,6</b>	5,4	3,5	1,3	1,8
93397 Pomocný pracovník obchodního provozu	911	<b>139,9</b>	2,4	3,5	1,5	1,6
93399 Nekvalifikovaný prac. v dopravě, skladech, telekomun j. n.	3 528	<b>137,8</b>	3,4	4,3	1,6	2,4



**Dynamika hodinových výdělků  
podle hlavních tříd zaměstnání KZAM-R**

Hlavní třída zaměstnání KZAM-R	Medián			Index	
	IV.Q.2003	IV.Q.2004	IV.Q.2005	IV.Q.2005/ IV.Q.2004	IV.Q.2005/ IV.Q.2003
	Kč/hod	Kč/hod	Kč/hod	%	%
1 Zákonnodárci, vedoucí a řídicí pracovníci	174,14	182,40	191,19	<b>104,8</b>	109,8
2 Vědečtí a odborní duševní pracovníci	146,46	155,10	166,07	<b>107,1</b>	113,4
3 Techničtí (zdrav., pedagog.) pracovníci	111,68	117,70	124,86	<b>106,1</b>	111,8
4 Nižší administrativní pracovníci	83,24	85,63	93,09	<b>108,7</b>	111,8
5 Provozní pracovníci ve službách a obchodu	57,20	59,30	63,77	<b>107,5</b>	111,5
6 Dělníci v zemědělství, lesnictví a rybářství	63,80	68,44	72,15	<b>105,4</b>	113,1
7 Řemeslníci, výrobci a zpracovatelé	84,46	88,12	93,54	<b>106,2</b>	110,8
8 Obsluha strojů a zařízení	84,13	87,96	92,93	<b>105,7</b>	110,5
9 Pomocní a nekvalifikovaní pracovníci	59,10	61,28	65,91	<b>107,6</b>	111,5
<b>C E L K E M Č R - podnikatelská sféra</b>	<b>89,21</b>	<b>93,28</b>	<b>99,00</b>	<b>106,1</b>	<b>111,0</b>

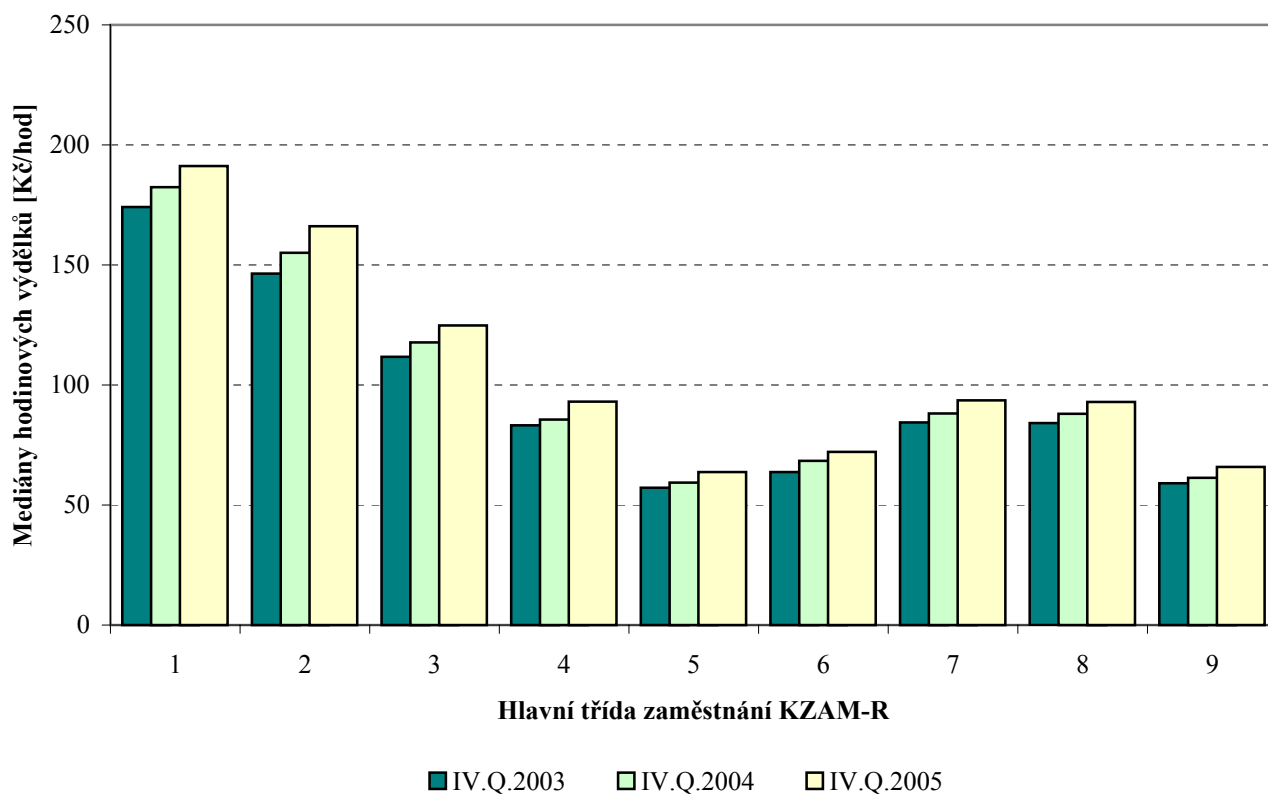

**Dynamika hodinových výtěžků  
podle vzdělání**

Vzdělání	Medián			Index	
	IV.Q.2003 <sup>1)</sup>	IV.Q.2004	IV.Q.2005	IV.Q.2005/ IV.Q.2004	IV.Q.2005/ IV.Q.2003
	Kč/hod	Kč/hod	Kč/hod	%	%

KKOV

Základní a nedokončené	A-C	66,32	69,00	71,90	<b>104,2</b>	108,4
Střední bez maturity	D,E,H,J	80,31	84,22	88,82	<b>105,5</b>	110,6
Střední s maturitou	K-M	104,54	107,43	113,45	<b>105,6</b>	108,5
Vyšší odborné a bakalářské	N,R	114,43	118,63	126,42	<b>106,6</b>	110,5
Vysokoškolské	T,V	170,16	178,00	186,35	<b>104,7</b>	109,5

<b>C E L K E M Č R - podnikatelská sféra</b>		<b>89,21</b>	<b>93,28</b>	<b>99,00</b>	<b>106,1</b>	<b>111,0</b>
--	--	--------------	--------------	--------------	--------------	--------------

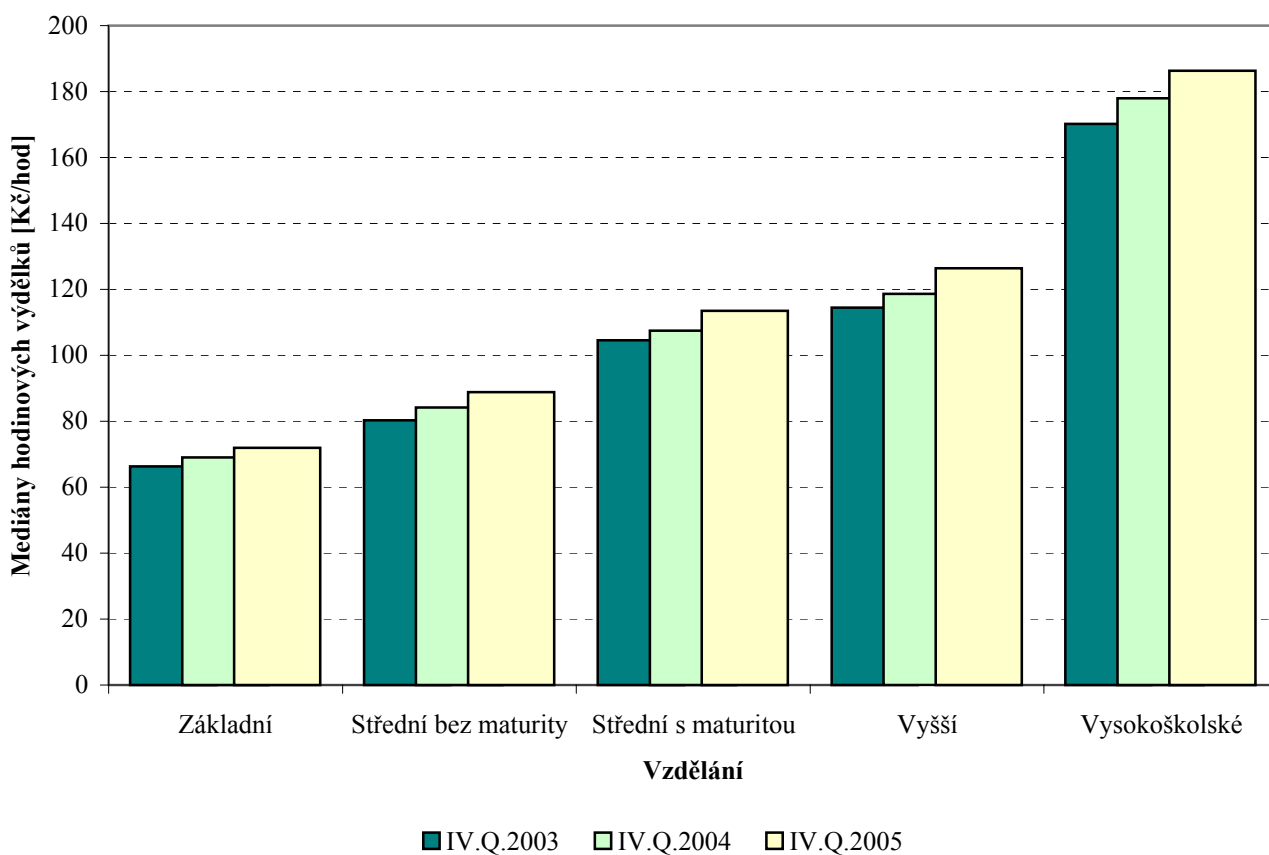

Vysvětlivky:

1) Hodnoty hodinových výtěžků za minulá období byly přepočteny vzhledem k novému způsobu kontrol.

**Dynamika hodinových výtěžků  
podle věkových kategorií**

Věková kategorie	Medián			Index	
	IV.Q.2003	IV.Q.2004	IV.Q.2005	IV.Q.2005/ IV.Q.2004	IV.Q.2005/ IV.Q.2003
	Kč/hod	Kč/hod	Kč/hod	%	%
do 20 let	52,41	57,05	61,08	<b>107,1</b>	116,5
20 - 29 let	85,27	87,60	93,21	<b>106,4</b>	109,3
30 - 39 let	94,64	98,92	104,71	<b>105,9</b>	110,6
40 - 49 let	90,87	95,99	101,99	<b>106,3</b>	112,2
50 - 59 let	89,51	93,46	98,31	<b>105,2</b>	109,8
60 a více let	79,85	87,59	95,01	<b>108,5</b>	119,0
<b>C E L K E M Č R - podnikatelská sféra</b>	<b>89,21</b>	<b>93,28</b>	<b>99,00</b>	<b>106,1</b>	<b>111,0</b>

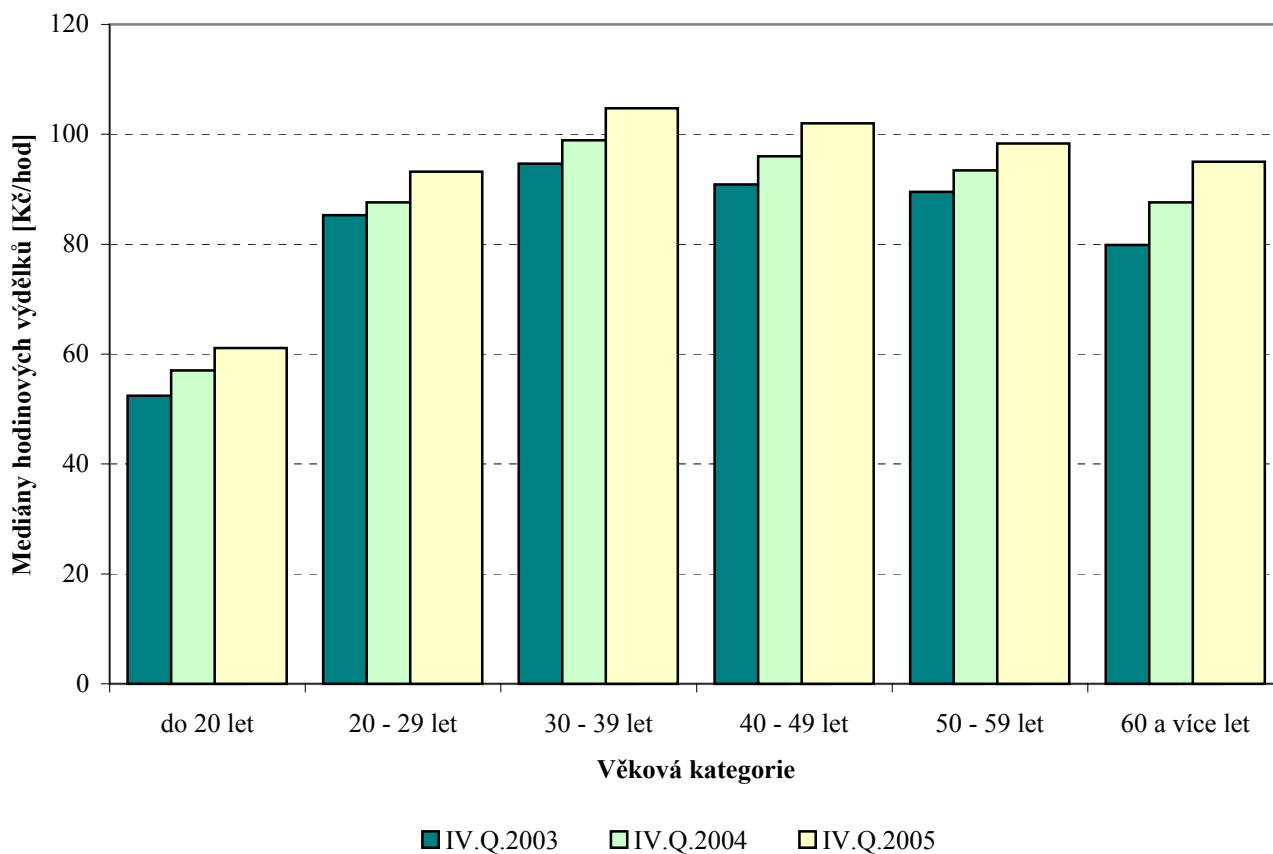



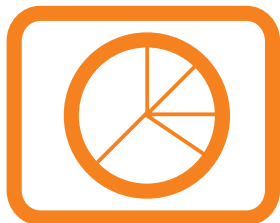

# **Dodatek technický popis šetření**



## Dodatek - Technický popis šetření

Technický popis šetření poskytuje základní informaci o koncepci šetření, postupech použitých při sběru dat, analýze dat a vytváření výstupních sestav, obsažených v publikaci. Dodatek je rozdělen do tří hlavních částí: koncepce šetření, vstupní údaje, zpracování a analýza dat.

### Koncepce šetření

Koncepce statistického šetření „Informační systém o průměrném výdělku“ za podnikatelskou sféru, dále jen ISPV-PS, se zabývá otázkami rozsahu šetření, opory výběru a vlastního výběru vzorku ekonomických subjektů (ES).

### Rozsah šetření

Vzorek ekonomických subjektů ISPV-PS kopíruje strukturu podnikatelské sféry národního hospodářství ČR. Podnikatelskou sféru tvoří ekonomické subjekty, které odměňují podle zákona č. 1/1992 Sb. o mzdě, odměně za pracovní pohotovost a o průměrném výdělku.

Okruh zpravodajských jednotek pro ISPV-PS tvoří ekonomické subjekty s 10 a více zaměstnanci. Šetření je vyčerpávající pro jednotky s počtem zaměstnanců 250 a vyšším. Pro jednotky s počtem zaměstnanců 10 až 249 je šetření výběrové.

Statistické šetření ISPV-PS za 4. čtvrtletí 2005 zahrnuje 3 153 ekonomických subjektů, které reprezentují přibližně 1 240 tisíc zaměstnanců. Následující tabulky ukazují z různých pohledů strukturu výběrového souboru ISPV-PS bez non-response (dále jen výběrový soubor) pro 4. čtvrtletí 2005.

<b>Výběrový soubor ISPV podnikatelské sféry</b>	
Počet ekonomických subjektů	3 153
Počet zaměstnanců	1 240 tisíc

**Tabulka 1**

Složení výběrového souboru z hlediska odvětvového ukazuje tabulka 2 - Odvětvová skladba výběrového souboru. Regionální složení výběrového souboru uvádí tabulka 3 – Regionální skladba výběrového souboru.

<b>Odvětvová skladba výběrového souboru podnikatelské sféry</b>	
<b>Odvětví OKEČ</b>	<b>Počet ES</b>
A,B Zemědělství, myslivost, lesnictví a rybolov	354
C Těžba nerostných surovin	26
D Zpracovatelský průmysl	1 274
E Výroba a rozvod elektřiny, plynu a vody	106
F Stavebnictví	288
G Obchod; opravy motorových vozidel	313
H Ubytování a stravování	55
I Doprava, skladování a spoje	139
J Finanční zprostředkování	95
K Činnosti v oblasti nemovitostí a pronájmu; podnikatelské činnosti	304
L Veřejná správa a obrana; povinné sociální zabezpečení	11
M Vzdělávání	29
N Zdravotní a sociální péče; veterinární činnosti	59
O Ostatní veřejné, sociální a osobní služby	100

**Tabulka 2**

<b>Regionální skladba výběrového souboru podnikatelské sféry</b>		
<b>Kód NUTS 3</b>	<b>Kraj</b>	<b>Počet ES</b>
CZ010	Hlavní město Praha	504
CZ020	Středočeský	327
CZ031	Jihočeský	194
CZ032	Plzeňský	138
CZ041	Karlovarský	99
CZ042	Ústecký	188
CZ051	Liberecký	138
CZ052	Královehradecký	168
CZ053	Pardubický	148
CZ061	Vysočina	229
CZ062	Jihomoravský	342
CZ071	Olomoucký	180
CZ072	Zlínský	189
CZ080	Moravskoslezský	309

**Tabulka 3**



## ***Opora výběru***

Výběrovými jednotkami šetření ISPV-PS jsou ekonomické subjekty, na které se v případě vybrání vztahuje zpravodajská povinnost. Statistickými jednotkami jsou zaměstnanci, kteří jsou nositeli sledovaných statistických znaků. Výběrovou základnou – oporou – pro výběr organizací je Registr ekonomických subjektů (RES), který je detailně popsán na stránkách Českého statistického úřadu [www.czso.cz](http://www.czso.cz).

Základním souborem ISPV-PS jsou aktivní ekonomické subjekty podnikatelské sféry z registru ekonomických subjektů, které mají 10 a více zaměstnanců a přísluší do institucionálních sektorů nefinanční podniky, finanční instituce nebo vládní instituce. Příslušnost k podnikatelské, či nepodnikatelské sféře se zjišťuje podle registru „Automatizovaného rozpočtového informačního systému“ (ARIS-RARIS), který je spravován Ministerstvem financí ČR.

## ***Výběr***

Výběr ekonomických subjektů v ISPV-PS lze charakterizovat jako jednostupňový stratifikovaný výběr. Základní soubor (ZS) se rozdělí do oblastí (strat) podle:

- regionů (krajů)
- velikostních kategorií
- odvětvových skupin.

Regionem se z hlediska výběru jednotek rozumí kraj ve smyslu ústavního zákona č. 347/97 Sb. Výběr ISPV-PS používá dále ke stratifikaci čtyři velikostní kategorie ekonomických subjektů, uvedené v tabulce 4 – Velikostní kategorie pro stratifikaci. Stratifikační třídění obsahuje dvanáct odvětvových skupin z vybraných institucionálních sektorů podnikatelské sféry. Vymezení strat je provedeno na základě podobnosti v charakteru ekonomické činnosti a podobnosti v zaměstnanecké struktuře.

V jednotlivých oblastech ZS, vzniklých jeho rozdělením dle příslušných stratifikačních kritérií, se vybere předem stanovený podíl ekonomických subjektů. Největší subjekty s 1 000 a více zaměstnanci jsou zařazeny do šetření všechny (výběr s pravděpodobností 1), u ekonomických subjektů s 250-999 zaměstnanci se postupně navyšuje výběrový podíl tak, aby od roku 2007 činil 100 %. Menší ES s 10-249 zaměstnanci jsou vybírány v jednotlivých stratech systematickým náhodným výběrem s nestejnými pravděpodobnostmi bez vracení. Pravděpodobnosti vybrání subjektu jsou dány výběrovým podílem, jehož výši ukazuje tabulka 4 – Velikostní kategorie pro stratifikaci. Počet ekonomických subjektů, které mají být vybrány, se stanoví podle aktuálního stavu ZS ke konci roku. Výběrový soubor ekonomických subjektů s 10-249 zaměstnanci se obměňuje metodou rotujícího panelu s periodou rotace devět let, tzn. k jejich plné obměně dojde za devět let. Vybrané ekonomické subjekty zůstávají v šetření minimálně po dobu periody rotace plus jeden rok potřebný na jejich nábor, o důvodech pro předčasné vyřazení z výběru (např. zánik firmy) se vede evidence.

<b>Velikostní kategorie pro stratifikaci</b>		
Kategorie	Počet zaměstnanců	Výběrový podíl [%]
1	10 až 49	4,5
2	50 až 249	15
3	250 až 999	80
4	1000 a více	100

**Tabulka 4**

## **Vstupní údaje**

Kapitola popisuje specifický sběr dat do šetření ISPV-PS, používané číselníky a základní vstupní položky, charakterizující výdělky a odpracovanou dobu.

### ***Sběr dat***

Ekonomické subjekty, na které se vztahuje zpravodajská povinnost, vykazují do statistického šetření ISPV-PS údaje o všech zaměstnancích. Vybraná zpravodajská jednotka předává data ke zpracování orgánu, vykonávajícímu státní statistickou službu. Termínem pro předání dat od respondenta je konec měsíce následujícího po skončení sledovaného období.

Předávaná data mají formu databázových souborů a obsahují informace o zaměstnavateli a zaměstnancích. Data jsou většinou přebírána přímo z informačních systémů pro výpočet mezd a personální evidence, tj. vstup do ISPV-PS tvoří z více než 90 % přímo mzdový a personální systém respondenta. Méně než 3 % zpravodajských jednotek předává data na formulářích, více než 50 % posílá data elektronickou poštou, ostatní předávají data na disketě.

Pro kontrolu dat, připravených mzdovým a personálním systémem zpravodajské jednotky, případně pro pořízení vstupních dat je určen "Pořizovací program ISPV 2002". Je k dispozici na stránkách zpracovatele šetření [www.trexima.cz](http://www.trexima.cz) v sekci *Statistické srovnávání ceny práce*.

Pořizovací program řeší i zabezpečení dat při přenosu od respondenta ke zpracovateli. Používá přitom hybridní šifrování s veřejným a privátním klíčem. Veřejný klíč je součástí instalace pořizovacího programu, privátní klíč je uložen na interním serveru zpracovatele. Zašifrovaná data se ukládají do souboru s formátem S/MIME verze 3.

### ***Klasifikace a číselníky***

ISPV používá standardní statistické klasifikace a číselníky (podrobněji popsané na [www.czso.cz](http://www.czso.cz) ). Protože čtvrtletní šetření o ceně práce je součástí programu statistických zjišťování, je použití platných statistických klasifikací závazné jak pro orgán vykonávající státní statistickou službu, tak pro

zpravodajské jednotky, které poskytují údaje pro statistické zjišťování. ISPV-PS používá následující klasifikace a číselníky:

KZAM-R	<b>Klasifikace zaměstnání;</b> vydáno sdělením ČSÚ č. 492/2003 Sb. ze dne 18. prosince 2003 o vydání rozšířené Klasifikace zaměstnání KZAM-R.
CZ-ICSE	<b>Klasifikace postavení v zaměstnání;</b> vydáno sdělením ČSÚ č. 494/2003 Sb. ze dne 18. prosince 2003 o vydání Klasifikace postavení v zaměstnání.
KKOV	<b>Klasifikace kmenových oborů vzdělání;</b> vydáno sdělením ČSÚ č. 320/2003 ze dne 9. září 2003 o zavedení Klasifikace kmenových oborů vzdělání. Aktualizace byla provedena k 1. září 2004 sdělením ČSÚ č. 448/2004 Sb. ze dne 12. července 2004, k 1. září 2005 sdělením ČSÚ č. 310/2005 Sb. ze dne 21. července 2005 a k 1. prosinci 2005 sdělením ČSÚ č. 455/2005 Sb. ze dne 16. listopadu 2005 o aktualizaci Klasifikace kmenových oborů vzdělání.
CZ-NUTS	<b>Klasifikace územních statistických jednotek;</b> vydáno sdělením ČSÚ č. 490/2003 Sb. ze dne 18. prosince 2003 o vydání Klasifikace územních statistických jednotek. Aktualizace byla provedena k 1. květnu 2004 sdělením ČSÚ č. 228/2004 Sb. ze dne 14. dubna 2004 o aktualizaci Klasifikace územních statistických jednotek.
OKEČ	<b>Odvětvová klasifikace ekonomických činností;</b> vydáno sdělením ČSÚ č. 486/2003 Sb. ze dne 18. prosince 2003 o vydání Odvětvové klasifikace ekonomických činností. Aktualizace byla provedena k 1. září 2005 sdělením ČSÚ č. 311/2005 Sb. ze dne 21. července 2005 o aktualizaci Odvětvové klasifikace ekonomických činností
CZ-GEONOM	<b>Klasifikace zemí;</b> vydáno sdělením ČSÚ č. 487/2003 Sb. ze dne 18. prosince 2003 o vydání Klasifikace zemí. Změna byla provedena k 1. červnu 2004 sdělením ČSÚ č. 339/2004 Sb. ze dne 20. května 2004 o změně v Klasifikaci zemí. Aktualizace byla provedena k 1. červenci 2005 sdělením ČSÚ č. 243/2005 Sb. ze dne 9. června 2005 o aktualizaci Klasifikace zemí.
FORMA	<b>Číselník právní formy organizací</b>

## ***Výdělky a odpracovaná doba***

ISPV-PS jako mzdové šetření se čtvrtletní periodicitou monitoruje mzdovou úroveň jednotlivých profesí podle klasifikace KZAM-R v České republice. U jednotlivých zaměstnanců vybraných ekonomických subjektů zjišťuje průměrný hodinový výdělek v posledním čtvrtletí sledovaného období, vypočtený pro náhrady pro pracovní právní účely, podle § 17 zákona č. 1/1992 Sb.

Druhým šetřeným výdělkovým ukazatelem je mzda vyplacená za sledované období. Mzda je definovaná jako mzda za práci podle §4 zákona č. 1/1992 Sb., o mzdě, odměně za pracovní pohotovost a průměrném výdělku ve znění pozdějších předpisů. Průměrný hodinový výdělek je krátkodobým indikátorem mzdové úrovně, celková suma mezd za práci slouží k výpočtu hrubé měsíční mzdy. Hrubá měsíční mzda je druhým indikátorem, který ukazuje mzdovou úroveň v období od začátku roku do konce čtvrtletí, za které se šetří hodinový výdělek. Z celkové mzdy za práci zjišťuje šetření i podíl prémie a odměn, příplatků za přesčas a ostatních příplatků.

Vedle mzdy za práci šetří ISPV-PS i některá další plnění, poskytovaná v souvislosti s výkonem práce. Zjišťuje se částka náhrad mzdy a částka odměn za pracovní pohotovost, vyplacená za sledované období. Šetření ISPV-PS umožňuje sledovat strukturu hrubé měsíční mzdy, tvořenou výše popsanými položkami prémie a odměny, příplatky za přesčas, ostatní příplatky, náhrady a odměny za pracovní pohotovost.

ISPV sleduje i charakteristiky odpracované a neodpracované doby a využívá je k výpočtu hrubé měsíční mzdy. Vstupní věta o zaměstnanci obsahuje odpracovanou dobu od počátku roku a z ní počet přesčasových hodin, za které byl poskytnut příplatek. Věta dále obsahuje celkovou neodpracovanou dobu od počátku roku, z ní počet dnů nemoci a počet neodpracovaných dnů s náhradou mzdy. Zvlášť se sleduje i počet dnů dovolené.

## **Zpracování a analýza dat**

Zpracování a analýza dat zahrnuje přehled publikovaných mzdových statistik, způsob výpočtu hrubé měsíční mzdy a indikátorů odpracované doby, problematiku vážení a odhadů.

### ***Přehled publikovaných tabulek***

Hlavním výsledkem ISPV-PS jsou statistiky mzdové úrovně podle zaměstnání KZAM-R. Tabulka PS-V5 obsahuje charakteristiky hodinových výdělků podle zaměstnání KZAM-R na úrovni podskupin zaměstnání (čtyřmístný KZAM-R) a jednotek zaměstnání (pětimístný KZAM-R). Publikují se ta zaměstnání, která jsou ve své hlavní třídě zastoupena alespoň jedním procentem. Tabulka PS-M5 obsahuje charakteristiky hrubé měsíční mzdy, strukturu mzdy a průměrnou placenou dobu pro stejné úrovně KZAM-R jako v tabulce PS-V5 a při stejném publikačním kritériu. Podle stejných úrovní KZAM-R je členěna i tabulka PS-T5,

ukazující průměrnou měsíční odpracovanou a neodpracovanou dobu, podíl přesčasu z odpracované doby a podíl nemoci a dovolené z neodpracované doby.

Vedle primárních výsledků podle zaměstnání ukazuje výsledková publikace i další tabulky hodinových výdělků a jejich diferenciací v členění podle:

- hlavních tříd KZAM-R
- kategorií zaměstnání (manuální/nemanuální)
- tarifních stupňů
- věkových kategorií
- vzdělání
- pohlaví
- kategorie odvětví OKEČ
- krajů.

V ISPV-PS se ekonomické subjekty dále člení na organizační jednotky, jestliže je možné provést vnitřní rozčlenění podle okresů, ve kterých dílčí jednotky působí, nebo podle odvětví OKEČ. Výsledky podle krajů jsou v tomto smyslu výsledky, získané pracovištní metodou.

### ***Výpočet hrubé měsíční mzdy***

Na rozdíl od hodinového výdělku musí být druhý indikátor mzdové úrovně – hrubá měsíční mzda – vypočten z dalších přímo zjišťovaných mzdových položek a nemzdových plnění. Přímě zjišťované položky ale obsahují pouze kumulované částky za delší období než měsíc, tj. za čtvrtletí až celý rok. Přitom je třeba uvážit, že jednotliví zaměstnanci nemuseli být v evidenčním stavu po celé sledované období.

Hrubá mzda je v ISPV jednoznačně definována jako součet mzdy za práci, náhrad mzdy a odměn za pracovní pohotovost. Hrubá měsíční mzda  $i$ -tého zaměstnance se vypočte podle vzorce

$$HMM_i = \frac{MZDA_i + POHOTOV_i + NAHRADY_i}{MES\_PLAC_i}$$

kde :

$HMM_i$  je hrubá měsíční mzda  $i$ -tého zaměstnance

$MZDA_i$  je mzda za práci  $i$ -tého zaměstnance v kumulaci za sledované období (vstupní položka věty o zaměstnanci)

$POHOTOV_i$  je odměna za pohotovost  $i$ -tého zaměstnance v kumulaci za sledované období (vstupní položka věty o zaměstnanci)

NAHRADY<sub>i</sub> jsou náhrady mzdy i-tého zaměstnance v kumulaci za sledované období (vstupní položka věty o zaměstnanci)

MES\_PLAC<sub>i</sub> je počet placených měsíců i-tého zaměstnance, tj. počet měsíců, odpovídajících součtu odpracované doby a doby, po kterou pobíral náhrady mzdy

Počet placených měsíců MES\_PLAC<sub>i</sub> je roven počtu kalendářních měsíců v případě, že zaměstnanec po celé sledované období pracoval nebo pobíral náhrady mzdy. Pokud zaměstnanec byl v evidenčním stavu kratší dobu, než sledované období, bude jeho počet placených měsíců dán poměrem doby v evidenčním stavu k celému sledovanému období. Podobně se počet placených měsíců stanoví, pokud zaměstnanec měl jinou absenci, než absenci s náhradou mzdy (např. nemoc).

Hrubá měsíční mzda za určitou skupinu zaměstnanců se vypočte jako „vážená“ hrubá mzda, v níž mzda určitého zaměstnance má váhu, odpovídající počtu jeho placených měsíců za sledované období. Tento způsob výpočtu umožňuje korektní srovnání mzdové úrovně jednotlivých zaměstnání a srovnávání v čase.

Sestavy s hrubou měsíční mzdou, diferenciací a strukturou hrubé mzdy obsahují také placenou dobu zaměstnance. Tento údaj ukazuje počet placených hodin (odpracovaná doba a doba náhrad) za placený měsíc a je konzistentní s výpočtem hrubé měsíční mzdy. Sestavy týkající se odpracované a neodpracované doby (tabulka PS-T5) nelze vztáhnout k placené době. Proto se odpracovaná a neodpracovaná doba i jejich složky vztahují k počtu měsíců v evidenčním stavu.

Přestože struktura vstupů ISPV-PS od roku 2002 umožňuje zahrnout do výpočtu za určitou skupinu i zaměstnance, kteří byli v evidenčním stavu pouze část sledovaného období, nemohou být do výpočtu zahrnuti všichni. Uplatňují se následující kritéria pro zařazení zaměstnance do výpočtů hrubé měsíční mzdy:

- placená doba zaměstnance je alespoň jeden měsíc,
- zařazují se pouze zaměstnanci v pracovním poměru,
- musí být splněna podmínka: součet odpracované a neodpracované doby je přibližně roven počtu pracovních dnů sledovaného období,
- zařazují se pouze zaměstnanci, zaměstnaní na plný pracovní úvazek, který je v ISPV-PS definován v souladu s kritériem Eurostatu pomocí fondu pracovní doby (alespoň 30 hodin/týden).

### ***Metoda vážení a řešení non-response***

Metoda vážení, používaná v ISPV-PS, umožňuje získat na základě dat z výběrového souboru charakteristiky základního souboru. Informace o charakteristikách celé zaměstnanecké populace ze základního souboru ISPV-PS dávají vážené agregované tabulky. Váhové koeficienty, které jsou přiděleny všem vybraným ekonomickým subjektům a poté též všem jejich zaměstnancům, vycházejí z počáteční pravděpodobnosti výběru každého ekonomického subjektu.

Váhy zvyšují při výpočtech odhadů význam dat ekonomických subjektů s relativně malým zastoupením ve výběrovém souboru. Relativně nejméně zastoupené jsou ve výběrovém souboru ISPV-PS ekonomické subjekty s 10-49 zaměstnanci, a proto mají největší váhy při výpočtech odhadů.

Tabulky vztahující se k podnikatelské sféře PS-V5, PS-M5, PS-T5 obsahují charakteristiky výběrového souboru ISPV-PS. Ostatní tabulky v této publikaci jsou odhady charakteristik základního souboru ISPV-PS. Při interpretaci výsledků je nutno mít na zřeteli, že charakteristiky výběrového souboru nelze automaticky pokládat za odhady platné pro celou zaměstnaneckou populaci. Výběrové charakteristiky mohou být částečně ovlivněny větším relativním zastoupením velkých ekonomických subjektů ve výběrovém souboru ISPV-PS.

Problém nedostupných dat od vybraného ekonomického subjektu (zpravodajské jednotky), tzv. non-response, je v ISPV-PS řešen metodou historické imputace a metodou upravující váhy zpravodajským jednotkám, které jsou ve stratifikačních kategoriích stejné jako nedostupná zpravodajská jednotka.

### *Odhady statistických charakteristik*

<b>Skupina tabulek</b>	<b>Postup při výpočtu charakteristik</b>
PS-V0 až PS-V4, PS-V6 až PS-V9	Odhadované charakteristiky hodinového výdělku jsou vypočteny z dat výběrového souboru s využitím výběrových vah a vah používaných v důsledku non-response.
PS-M0, PS-M1	Odhadované charakteristiky hrubé měsíční mzdy, jejích složek i placený čas jsou vypočteny z dat výběrového souboru s využitím výběrových vah, vah používaných v důsledku non-response a vah, zohledňujících různé délky neplacené neodpracované doby (nemoc, neplacená absence) a doby v evidenčním stavu.
PS-V5	Odhadované charakteristiky hodinového výdělku podle podskupin a jednotek zaměstnání jsou vypočteny z dat výběrového souboru.
PS-M5	Odhadované charakteristiky hrubé měsíční mzdy a jejích složek podle podskupin a jednotek zaměstnání jsou vypočteny z dat výběrového souboru s využitím vah, zohledňujících různé délky neplacené neodpracované doby (nemoc, neplacená absence) a doby v evidenčním stavu. Stejným způsobem je vypočtena i placená doba.
PS-D1 až PS-D3	Odhadované charakteristiky hodinového výdělku jsou vypočteny z dat výběrových souborů příslušných období s využitím výběrových vah a vah, používaných v důsledku non-response.

PS-T5

Odhadované charakteristiky odpracované a neodpracované doby podle podskupin a jednotek zaměstnání jsou vypočteny z dat výběrového souboru s využitím vah, zohledňujících různé délky doby v evidenčním stavu.

Šetření ISPV-PS odhaduje výdělkové charakteristiky a neslouží jako zdroj informací o počtech zaměstnanců v jednotlivých třídících kategoriích. Počty zaměstnanců jsou v agregovaných tabulkách uváděny v % a jejich účelem je přiblížit relativní zastoupení publikovaných kategorií. Počty zaměstnanců v ČR zjišťují šetření Českého statistického úřadu - podnikové výkaznictví a výběrové šetření pracovních sil (viz [www.czso.cz](http://www.czso.cz)).

Statistické charakteristiky používané ve výsledkových tabulkách:

1. decil	První decil je hodnota, pod kterou leží 10 % nejnižších hodnot sledovaného znaku.
1. kvartil	První kvartil je hodnota, pod kterou leží 25 % nejnižších hodnot sledovaného znaku.
Medián	Medián je hodnota uprostřed vzestupně uspořádané řady hodnot sledovaného znaku, polovina hodnot je nižší než medián a druhá polovina je vyšší než medián.
3. kvartil	Třetí kvartil je hodnota, nad kterou leží 25 % nejvyšších hodnot sledovaného znaku.
9. decil	Devátý decil je hodnota, nad kterou leží 10 % nejvyšších hodnot sledovaného znaku.
Průměr	Průměr je počítán jako vážený (případně nevážený) aritmetický průměr sledovaného znaku.

### ***Kvalita odhadů***

Odhadované charakteristiky podléhají dvěma typům chyb - výběrovým chybám a nevýběrovým chybám. Výběrové chyby jsou způsobeny faktorem náhody při pravděpodobnostním výběru ISPV-PS. Hodnoty výběrových chyb není možné ze současného výběrového souboru ISPV-PS získat, nicméně používaná stratifikace výrazně snižuje jejich výši. Nevýběrové chyby bývají způsobeny především špatnou kvalitou dat od zpravodajských jednotek (neúplné údaje, chybné údaje) a jejich vliv je snižován několikanásobnými kontrolními mechanismy a častými kontakty zpracovatele šetření ISPV-PS se zpravodajskými jednotkami.



## Definice vybraných pojmů

Ekonomický subjekt	Ekonomický subjekt je právnický subjekt nebo fyzická osoba s postavením podnikatele, zapsaná do registru ekonomických subjektů ČSÚ. Každému ekonomickému subjektu se přiděluje identifikační číslo (IČO).
Organizační jednotka	Z hlediska mzdové statistiky ISPV se dělí ekonomické subjekty na organizační jednotky podle okresu, ve kterém jednotky působí a nebo podle odvětví (OKEČ), které charakterizuje jejich ekonomickou činnost. Organizační jednotku tvoří všechny útvary ekonomického subjektu, které působí ve stejném okrese a patří do stejné kategorie OKEČ.
Zpravodajská jednotka	Zpravodajskou jednotkou je právnická osoba, organizační složka státu nebo fyzická osoba, od nichž se požaduje poskytnutí údajů ve statistickém zjišťování podle zákona č. 89/1995 Sb., o státní statistické službě ve znění pozdějších předpisů.
Sledované období	Sledované období je období od začátku roku do konce čtvrtletí, za které se provádí výběrové statistické zjišťování.
Podnikatelská sféra	Kritériem pro zařazení zpravodajské jednotky do podnikatelské nebo nepodnikatelské sféry je zákon, který subjekt uplatňuje při odměňování zaměstnanců. Do podnikatelské sféry patří subjekty, které odměňují podle zákona č. 1/1992 Sb., o mzdě, odměně za pracovní pohotovost a o průměrném výdělku ve znění pozdějších předpisů
Nepodnikatelská sféra	Kritériem pro zařazení zpravodajské jednotky do sféry podnikatelské nebo nepodnikatelské je zákon, který subjekt uplatňuje při odměňování zaměstnanců. Do nepodnikatelské sféry patří organizace, které odměňují podle zákona č. 143/1992 Sb., o platu a odměně za pracovní pohotovost v rozpočtových a v některých dalších organizacích a orgánech ve znění pozdějších předpisů.
Základní soubor	Základním souborem ISPV-PS jsou aktivní ekonomické subjekty podnikatelské sféry z registru ekonomických subjektů, které mají 10 a více zaměstnanců a přísluší do institucionálních sektorů nefinanční podniky, finanční instituce nebo vládní instituce.

Ostatní symboly používané ve výsledkových tabulkách:

"smluvní"	kategorie zaměstnanců, u nichž je mzda sjednána smlouvou bez zařazení do tarifního stupně
-----------	---

"neuveдено"	kategorie zaměstnanců, u kterých nebyl uveden kód příslušné třídící charakteristiky
"*"	položka vstupních dat vypočítaná, ale nezveřejnitelná z důvodu nedostatečného počtu vstupních hodnot (min. 3 ekonomické subjekty a 10 zaměstnanců)

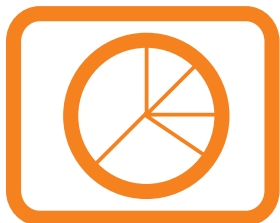

# Přílohy

**Dotazník**



## Dotazník

Abychom maximalizovali efekt naší práce a přizpůsobili ji Vaším potřebám, dovoluujeme si předložit Vám následující dotazník, zaměřený na zjištění Vašich názorů na publikaci a celé šetření ISPV. Chcete-li přispět k tomuto úsilí a spolupodílet se na tvorbě mzdových statistických šetření, prosíme vyplňte následující dotazník a odešlete na adresu zpracovatele šetření, uvedenou na druhé stránce publikace.

### 1 Kdo jste? (nepovinný údaj)

Jméno:

.....

Adresa:

.....

E-mail:

.....

### 2 Proč se zajímáte o mzdovou statistiku?

- 2.1 Mzdová statistika mě zajímá převážně jako  
 zaměstnavatele  zaměstnance  odboráře  z jiných důvodů
- 2.2 K jakému specifickému účelu publikaci používáte?  
 pro informaci/zajímá mě to  
 využívám ve své profesi  
 k usměrňování mzdového vývoje  
 jako zdroj informací pro kolektivní vyjednávání  
 jako zdroj dat pro výzkum  
 ke studiu
- 2.3 Využíváte i jiné zdroje informací o výdělčích?  
 Český statistický úřad  
 šetření poradenských firem  
 informace od zaměstnavatelských svazů, odborových organizací  
 tisk

### 3 Jak hodnotíte obsah publikace?

- 3.1 Do jaké míry publikace vyhovuje Vaším potřebám?  
 do značné míry  málo  nevyhovuje
- 3.2 Rozsah publikace je  
 vyhovující  příliš velký  nedostatečný

- 3.3 Forma tabulek je  
 vyhovující       málo přehledná       nevhovující
- 3.4 Jsou používané indikátory mzdového vývoje (průměrný hodinový výdělek, měsíční hrubá mzda) a údaje o odpracovaném čase (placená doba, odpracovaná doba) dostatečně srozumitelné?  
 ano       částečně       vůbec ne
- 3.5 Které statistiky používáte?  
 průměr       medián       decily
- 3.6 Postačuje technický popis šetření v dodatku publikace k získání základního přehledu o použitých metodách a postupech?  
 ano       částečně       vůbec ne       nevím
- 3.7 Používáte i další formy výsledků šetření ISPV?  
 na stránkách [www.mpsv.cz](http://www.mpsv.cz)       na stránkách [www.trexima.cz](http://www.trexima.cz)
- 3.8 Máte námět pro zlepšení úrovně výsledkové publikace?

.....  
.....  
.....

<b>4 Co jste se dověděli z výsledků šetření?</b>
--

- 4.1 Poskytuje statistické šetření ISPV celkově užitečné informace o úrovni výdělků podle zaměstnání?  
 ano       částečně       vůbec ne
- 4.2 Máte námět pro zlepšení úrovně šetření?

.....  
.....  
.....  
.....

