



# Informační systém o průměrném výdělku

**2009**

I. čtvrtletí

Podnikatelská sféra



A close-up photograph of Euro banknotes, showing the texture and details of the paper and the '20' denomination.

# Informační systém o průměrném výdělků

**2009**

I. čtvrtletí

Podnikatelská sféra

Revidované výsledky ke dni 18. 6. 2009

## **Copyright - MPSV ČR**

Publikace ani její část nesmí být kopírována, rozšiřována a zařazována do informačních systémů v jakékoliv formě (elektronické, mechanické, optické, magnetické aj.) bez písemného souhlasu

**Ministerstva práce a sociálních věcí**

**Zpracovatel: TREXIMA, spol. s r.o., tř. T. Bati 299, 764 21 Zlín - Louky**

O b s a h :

<b>Úvod</b> .....	7
-------------------	---

## **Výsledková část ČR podnikatelská sféra**

Základní metodické přístupy .....	11
Popis publikovaných tabulek .....	12

### **Hodinový výdělek**

PS-V0	Hodinový výdělek v podnikatelské sféře České republiky .....	13
PS-V1	Hodinový výdělek podle hlavních tříd zaměstnání KZAM-R .....	14
PS-V2	Hodinový výdělek podle věkových kategorií .....	15
PS-V4	Hodinový výdělek podle vzdělání .....	15
PS-V5	Hodinový výdělek podle podskupin zaměstnání a zaměstnání KZAM-R.....	16
PS-V6	Hodinový výdělek podle kategorií zaměstnání .....	24
PS-V7	Hodinový výdělek podle sekcí ekonomických činností CZ-NACE .....	24
PS-V8	Hodinový výdělek podle pohlaví .....	25
PS-V9	Hodinový výdělek podle krajů .....	25

### **Dynamika hodinového výdělku**

PS-D1	Dynamika hodinového výdělku podle hlavních tříd zaměstnání KZAM-R .....	26
PS-D2	Dynamika hodinového výdělku podle vzdělání .....	27
PS-D3	Dynamika hodinového výdělku podle věkových kategorií .....	28

### **Hrubá měsíční mzda**

PS-M0	Hrubá měsíční mzda a její složky, diferenciací, placená doba v podnikatelské sféře České republiky .....	29
PS-M1	Hrubá měsíční mzda a její složky, diferenciací, placená doba podle hlavních tříd zaměstnání KZAM-R.....	30
PS-M5	Hrubá měsíční mzda a její složky, diferenciací, placená doba podle podskupin zaměstnání a zaměstnání KZAM-R.....	32

### **Měsíční odpracovaná a neodpracovaná doba**

PS-T0	Průměrná měsíční odpracovaná a neodpracovaná doba v podnikatelské sféře České republiky .....	51
PS-T1	Průměrná měsíční odpracovaná a neodpracovaná doba podle hlavních tříd zaměstnání KZAM-R.....	52
PS-T5	Průměrná měsíční odpracovaná a neodpracovaná doba podle podskupin zaměstnání a zaměstnání KZAM-R .....	53

## **Dodatek - Technický popis šetření**

1. Metoda výběru ekonomických subjektů .....	65
1.1 Základní soubor .....	65
1.2 Struktura výběrového souboru .....	65
1.3 Výběr .....	67
2. Vstupní údaje .....	67
2.1 Sběr dat .....	67
2.2 Nejdůležitější vstupní údaje .....	68
2.3 Klasifikace a číselníky .....	69
3. Nejdůležitější sledované veličiny .....	70
3.1 Hodinový výdělek .....	70
3.2 Hrubá měsíční mzda .....	70
3.3 Měsíční odpracovaná a neodpracovaná doba .....	71
4. Dopočtové metody .....	72
4.1 Řešení neodpovědí a metoda vážení .....	72
4.2 Kvalita odhadů .....	73
4.3 Přehled publikovaných tabulek podle použitých vah .....	73
5. Definice vybraných pojmů .....	74

## **Přílohy**

Dotazník .....	77
----------------	----



# Úvod





## Úvod

Informační systém o průměrném výdělků (ISPV) je systém pravidelného monitorování výdělkové úrovně a pracovní doby zaměstnanců v České republice formou statistického šetření. Sledovanými ukazateli výdělkové úrovně jsou hodinový výdělek a hrubá měsíční mzda (plat). Šetření metodicky vychází a je obsahově harmonizováno se strukturálním šetřením EU „Structure of Earnings Survey“, viz nařízení komise (ES) č. 1916/2000 ve znění pozdějších předpisů.

Šetření je pod názvem „Čtvrtletní šetření o průměrném výdělků“ zařazeno do programu statistických zjišťování, vyhlášených Českým statistickým úřadem (ČSÚ) ve sbírce zákonů pro příslušný kalendářní rok (viz příloha č. 2 Vyhlášky č. 398/2008 Sb., částka 129, kterou se stanoví Program statistických zjišťování na rok 2009) a pro vybrané ekonomické subjekty je povinné. Šetření provádí pracoviště státní statistické služby Ministerstva práce a sociálních věcí (MPSV). Průběh a vývoj šetření ISPV řídí komise, složená ze zástupců MPSV, ČSÚ, Ministerstva financí, České národní banky, CERGE-EI, VŠE v Praze, Českomoravské konfederace odborových svazů, Svazu průmyslu a dopravy ČR. Zpracovatelem ISPV je TREXIMA, spol. s r.o. ([www.trexima.cz](http://www.trexima.cz)).

Nejdůležitějším kritériem pro členění výsledků ISPV je příslušnost šetřeného ekonomického subjektu k podnikatelské, nebo nepodnikatelské sféře. V podnikatelské sféře probíhá šetření se čtvrtletní periodou a ve sféře nepodnikatelské je prováděno s periodou pololetní. Zdrojem dat pro nepodnikatelskou sféru je Informační systém o platech, který je spravován Ministerstvem financí. Za každou sféru jsou vydávány samostatné výsledkové publikace.

Výsledková publikace ve formátu Excel a ve formátu PDF je k dispozici na internetových stránkách MPSV ([www.mpsv.cz](http://www.mpsv.cz)) v sekci *Příjmy a životní úroveň*.

Podrobnější charakteristikou výdělkové úrovně podle zaměstnání v jednotlivých krajích se zabývá regionální statistika, kterou pod názvem „Regionální statistika ceny práce“ (RSCP) garantuje Správa služeb zaměstnanosti MPSV. Výsledkové publikace jednotlivých krajů jsou uloženy na stránkách <http://portal.mpsv.cz/> v sekci *Zaměstnanost*, v podsekci *Statistiky* pod odkazem *Statistika výdělků*.

Důkladný popis šetření, včetně všech výsledkových publikací, poskytuje také portál [www.ispv.cz](http://www.ispv.cz). Slouží především jako podpora respondentům, kteří zde naleznou všechny potřebné informace a podpůrné nástroje pro zasílání dat. Portál je využíván také k uveřejňování odborných studií a článků, které jako zdroj informací uvádí šetření ISPV a RSCP.

Ministerstvo práce a sociálních věcí děkuje všem respondentům šetření za přípravu vstupních dat pro šetření. Svědomitý přístup respondentů a dodržování termínů pro předání dat umožňují pravidelně uveřejňovat tuto publikaci.





# Výsledková část

ČR Podnikatelská sféra



## Výsledková část ČR podnikatelská sféra

### Základní metodické přístupy

Tato publikace přináší charakteristiky hodinového výdělku, hrubé měsíční mzdy a pracovní doby získané za podnikatelskou sféru šetření ISPV (ISPV-PS). V ISPV se zařazují do podnikatelské sféry ekonomické subjekty, které odměňují mzdou, viz § 109, odst. 2 zákona č. 262/2006 Sb., zákoníku práce, ve znění pozdějších předpisů.

Primárním výsledkem ISPV jsou statistiky výdělkové úrovně jednotlivých zaměstnání (v klasifikaci KZAM-R), dalším produktem jsou odhady výdělkových parametrů zaměstnanecké populace ČR v členění podle firemních i zaměstnaneckých charakteristik. Roční zjišťování hrubých mezd, odpracované a neodpracované doby je základem pro strukturální šetření výdělků ČSÚ, které je konzistentní se šetřením ISPV.

Vedle podnikového výkaznictví ČSÚ je ISPV dalším zdrojem informací o výdělcích v České republice. Výkaznictví ČSÚ, jako tradiční zdroj, sbírá údaje o evidenčním počtu zaměstnanců a vyplacených mzdách za ekonomický subjekt a publikuje průměrné mzdy v členění podle firemních charakteristik. Při srovnávání výsledků výkaznictví a ISPV-PS je třeba vzít v úvahu rozdílnou definici podnikatelské sféry a rozdílné metody výpočtu výdělkových charakteristik.

Respondenty šetření ISPV-PS jsou aktivní ekonomické subjekty (ES) z institucionálních sektorů nefinančních podniků, finančních institucí a vládních institucí zapsané v registru ekonomických subjektů ČSÚ (RES). Na základě Automatizovaného rozpočtového informačního systému (ARIS), který je spravován Ministerstvem financí, se zjišťuje způsob odměňování a příslušnost ekonomického subjektu k podnikatelské sféře. Šetření je výběrové pro ES s 10 až 249 zaměstnanci a plošné pro ES s 250 a více zaměstnanci. Náhodný výběr je prováděn na základě příslušnosti ES do kraje, velikostní kategorie a odvětví ekonomické činnosti.

Tabulky s označením PS-V5, PS-M5, PS-T5 obsahují charakteristiky výběrového souboru (statistiky) jednotlivých zaměstnání na úrovni podskupin zaměstnání (čtyřmístný KZAM-R) a jednotek zaměstnání (pětimístný KZAM-R). Při interpretaci výsledků je nutno mít na zřeteli, že charakteristiky výběrového souboru nelze automaticky pokládat za odhady platné pro celou zaměstnaneckou populaci. Výběrové charakteristiky jsou ovlivněny větším relativním zastoupením velkých ekonomických subjektů ve výběrovém souboru ISPV-PS. Ostatní tabulky obsahují odhady parametrů základního souboru a při jejich výpočtu byly využity dopočtové metody založené na pravděpodobnosti výběru ekonomických subjektů.

## Popis publikovaných tabulek

Tabulky v publikaci jsou rozděleny podle sledovaného ukazatele do čtyř základních okruhů. Tabulky přinářející charakteristiky hodinového výdělku jsou označeny PS-Vx, kde PS značí podnikatelskou sféru a x je pořadové číslo tabulky. Dynamiky hodinového výdělku jsou obsaženy v tabulkách se značením PS-Dx, charakteristiky hrubé měsíční mzdy, struktury mzdy a průměrné placené doby v tabulkách se značením PS-Mx a charakteristiky měsíční odpracované a neodpracované doby v tabulkách se značením PS-Tx.

Hlavním výsledkem ISPV jsou statistiky výdělkové úrovně a pracovní doby za jednotlivá zaměstnání podle klasifikace KZAM-R, obsažené v tabulkách PS-V5, PS-M5 a PS-T5. Tyto tabulky obsahují ta zaměstnání, která jsou ve své hlavní třídě (jednomístný KZAM-R) zastoupena alespoň jedním procentem. Uvedené počty organizačních jednotek a zaměstnanců ukazují na zastoupení ve výběrovém souboru. V ostatních tabulkách jsou počty zaměstnanců uváděny v % a jejich účelem je přiblížit relativní zastoupení publikovaných kategorií. Údaje o počtech zaměstnanců z této publikace neslouží jako zdroj informací o počtech zaměstnanců v ČR, ty zjišťují šetření ČSÚ – podnikové výkaznictví a výběrové šetření pracovních sil (viz [www.czso.cz](http://www.czso.cz)).

### **Statistické charakteristiky používané ve výsledkových tabulkách:**

1. decil	První decil je hodnota, pod kterou leží 10 % nejnižších hodnot sledovaného znaku.
1. kvartil	První kvartil je hodnota, pod kterou leží 25 % nejnižších hodnot sledovaného znaku.
Medián	Medián je hodnota uprostřed vzestupně uspořádané řady hodnot sledovaného znaku, polovina hodnot je nižší než medián a druhá polovina je vyšší než medián.
3. kvartil	Třetí kvartil je hodnota, nad kterou leží 25 % nejvyšších hodnot sledovaného znaku.
9. decil	Devátý decil je hodnota, nad kterou leží 10 % nejvyšších hodnot sledovaného znaku.
Průměr	Průměr je počítán jako vážený (případně nevážený) aritmetický průměr sledovaného znaku.

### **Ostatní symboly používané ve výsledkových tabulkách:**

"Neuvedeno"	Symbol "Neuvedeno" označuje kategorii zaměstnanců, u které nebyl uveden kód příslušného třídícího znaku.
"*"	Symbol "*" označuje položku vstupních dat vypočítanou, ale nezveřejnitelnou z důvodu nedostatečného počtu vstupních hodnot (méně než 3 ekonomické subjekty a 10 zaměstnanců).

## Hodinový výdělek<sup>1)</sup> v podnikatelské sféře České republiky

**Medián hodinového výdělku ..... 118,49 Kč/hod**

Index mediánu hodinového výdělku zaměstnanců

meziroční vůči 1. čtvrtletí 2008 ..... 104,7 %

### Diferenciace

1. decil - 10 % hodinových výdělků menších než ..... 68,32 Kč/hod

1. kvartil - 25 % hodinových výdělků menších než ..... 89,42 Kč/hod

Medián - 50 % hodinových výdělků menších než ..... 118,49 Kč/hod

3. kvartil - 25 % hodinových výdělků větších než ..... 161,20 Kč/hod

9. decil - 10 % hodinových výdělků větších než ..... 228,38 Kč/hod

**Průměr hodinového výdělku ..... 145,55 Kč/hod**

Podíl zaměstnanců s podprůměrným

hodinovým výdělkem ..... 67,6 %

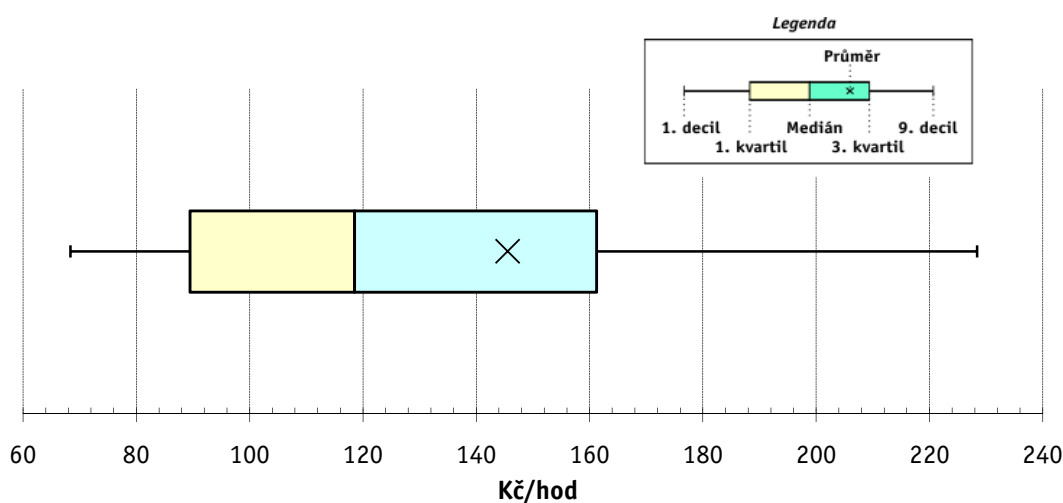

### Vysvětlivky:

1) Hodinový výdělek se zjišťuje jako průměrný hodinový výdělek definovaný v § 351 až § 362 zákona č. 262/2006 Sb., zákoníku práce, ve znění pozdějších předpisů.

Revidované výsledky ke dni 8.6.2010

### Hodinový výdělek podle hlavních tříd zaměstnání KZAM-R

Hlavní třída zaměstnání KZAM-R	Struktura zaměst.	Medián	Diferenciace		Průměr
			1. decil	9. decil	
	%	Kč/hod	Kč/hod	Kč/hod	Kč/hod
1 Zákonodárci, vedoucí a řídicí pracovníci	7,0	<b>216,00</b>	103,11	592,21	311,12
2 Vědečtí a odborní duševní pracovníci	9,5	<b>191,20</b>	114,79	362,12	226,17
3 Techničtí, zdravotničtí a pedagogičtí pracovníci	20,0	<b>145,72</b>	92,63	247,68	166,58
4 Nižší administrativní pracovníci	8,1	<b>112,65</b>	72,39	175,40	121,47
5 Provozní pracovníci ve službách a obchodu	8,1	<b>77,62</b>	52,51	134,45	88,19
6 Dělníci v zemědělství, lesnictví a rybářství	1,2	<b>89,98</b>	64,04	124,08	94,47
7 Řemeslníci, výrobci a zpracovatelé	19,9	<b>110,65</b>	71,64	167,19	116,47
8 Obsluha strojů a zařízení	19,6	<b>108,95</b>	71,81	161,44	114,15
9 Pomocní a nekvalifikovaní pracovníci	6,7	<b>75,41</b>	51,00	120,28	81,79
<b>CELKEM ČR - podnikatelská sféra</b>	<b>100</b>	<b>118,49</b>	<b>68,32</b>	<b>228,38</b>	<b>145,55</b>

#### Struktura zaměstnanců dle hlavních tříd KZAM - R

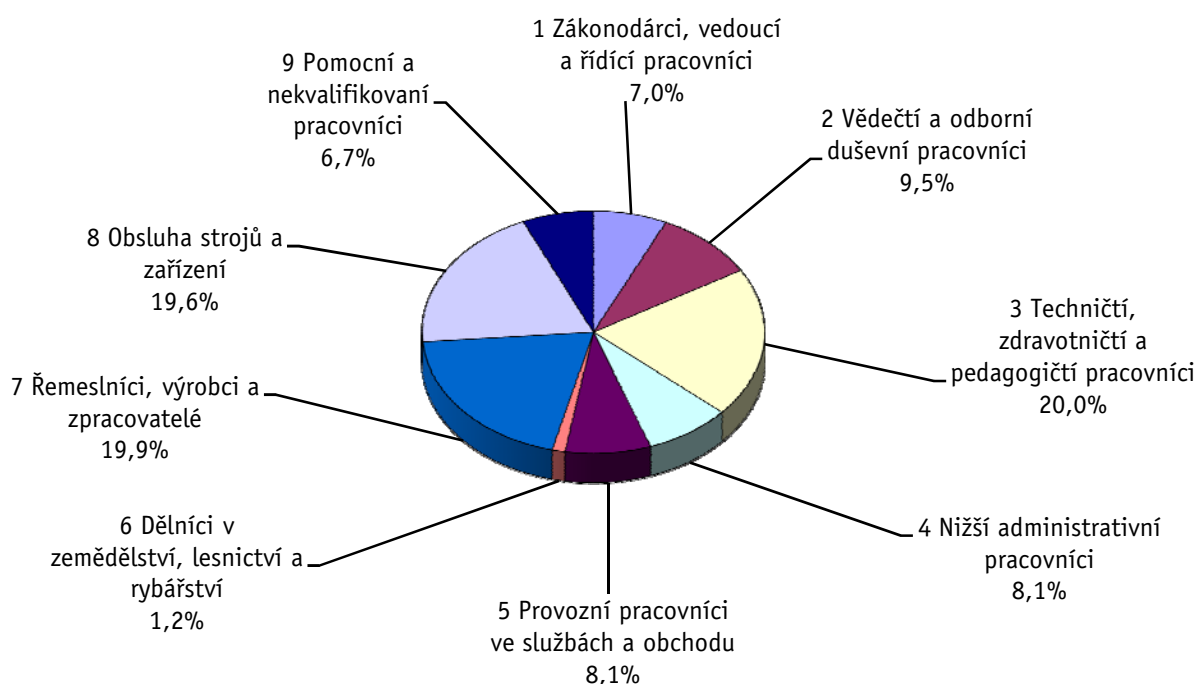



**1. čtvrtletí 2009****ISPV - podnikatelská sféra**

PS-V2

Revidované výsledky ke dni 8.6.2010

**Hodinový výdělek  
podle věkových kategorií**

Věková kategorie	Struktura zaměst.	Medián	Diferenciace		Průměr
	%		1. decil	9. decil	
			Kč/hod	Kč/hod	Kč/hod
do 20 let	0,2	<b>76,51</b>	53,10	111,76	80,66
20 - 29 let	17,8	<b>112,19</b>	69,07	184,80	123,08
30 - 39 let	28,2	<b>126,66</b>	71,68	257,12	157,95
40 - 49 let	23,8	<b>121,15</b>	68,91	241,81	154,42
50 - 59 let	23,8	<b>114,42</b>	66,84	216,68	139,55
60 a více let	6,1	<b>115,23</b>	60,06	240,35	145,16
<b>C E L K E M Č R - podnikatelská sféra</b>	<b>100</b>	<b>118,49</b>	<b>68,32</b>	<b>228,38</b>	<b>145,55</b>

**1. čtvrtletí 2009****ISPV - podnikatelská sféra**

PS-V4

Revidované výsledky ke dni 8.6.2010

**Hodinový výdělek  
podle vzdělání**

Vzdělání	Struktura zaměst.	Medián	Diferenciace		Průměr	
			1. decil	9. decil		
		KKOV	1. decil	9. decil	Kč/hod	Kč/hod
Základní a nedokončené	A-C	8,0	<b>86,10</b>	55,60	139,20	93,73
Střední bez maturity	D,E,H,J	42,9	<b>104,25</b>	63,92	162,52	111,07
Střední s maturitou	K-M	32,9	<b>132,85</b>	80,51	233,61	152,72
Vyšší odborné a bakalářské	N,R	2,0	<b>147,71</b>	90,85	289,80	178,17
Vysokoškolské	T,V	11,8	<b>212,25</b>	117,79	493,40	284,03
Neuvedeno		2,3	<b>102,15</b>	58,60	204,87	128,13
<b>C E L K E M Č R - podnikatelská sféra</b>	<b>100</b>	<b>118,49</b>	<b>68,32</b>	<b>228,38</b>	<b>145,55</b>	

Revidované výsledky ke dni 8.6.2010

### Hodinový výdělek podle podskupin zaměstnání a zaměstnání KZAM-R

Podskupiny zaměstnání a zaměstnání KZAM-R  (zveřejněna zaměstnání, která jsou ve své hlavní třídě zastoupena minimálně 1%)	Výběrový soubor		Medián Kč/hod	Diferenciace		Průměr Kč/hod
	počet org. jednotek	počet zaměst.		1. decil Kč/hod	9. decil Kč/hod	
1210 Ředitelé a prezidenti velkých organizací, podniků	1 886	3 006	<b>616,87</b>	193,65	2 019,50	937,51
12105 Vedoucí velké zpracovatelské (průmyslové, výrobní) organizace	672	881	<b>718,97</b>	234,98	1 866,67	952,76
1221 Vedoucí pracovníci v zemědělství, lesnictví, rybářství a mysliv.	245	922	<b>205,06</b>	118,24	381,86	243,08
1222 Vedoucí pracovníci v průmyslu (ve výrobě)	1 653	9 306	<b>312,25</b>	171,20	688,99	390,95
12221 Výrobní, technický náměstek výrobní organizace	705	1 367	<b>420,42</b>	178,52	942,29	527,61
12223 Vedoucí výrobního (provozního) útvaru v energetice	156	793	<b>337,76</b>	202,74	686,79	421,08
12224 Vedoucí výrobního (provozního) útvaru ve strojírenství	530	2 243	<b>304,17</b>	165,85	720,98	381,35
12229 Vedoucí pracovník výrobního útvaru v průmyslu jinde neuved.	610	3 038	<b>299,07</b>	175,57	585,65	352,93
1223 Vedoucí pracovníci ve stavebnictví a zeměměřičství	429	2 329	<b>300,46</b>	169,82	639,25	381,08
1224 Vedoucí pracovníci ve velkoobchodě a v maloobchodě	1 485	12 250	<b>133,26</b>	89,34	311,79	184,92
12241 Vedoucí provozní jednotky obchodu	654	5 098	<b>116,88</b>	86,74	203,12	144,86
12242 Vedoucí oddělení, sektoru obchodního domu	98	927	<b>131,83</b>	89,04	236,63	158,82
12244 Vedoucí provozu v maloobchodě	435	2 186	<b>132,65</b>	78,97	291,02	165,19
12246 Vedoucí obchodního odboru (útvary)	370	886	<b>328,69</b>	162,94	711,93	416,40
12249 Vedoucí pracovník ve velkoobchodě, maloobchodě jinde neuved.	238	2 824	<b>149,02</b>	99,67	294,20	196,54
1226 Ved. pracovníci v dopr., skladování, telekom. a na pošt. úřadech	565	6 048	<b>186,59</b>	135,65	433,67	257,11
12266 Vedoucí provozního útvaru poštovního úřadu, telekomunikací	113	3 779	<b>161,49</b>	132,17	307,87	200,10
12267 Vedoucí provozního útvaru dopravní organizace	221	1 133	<b>253,96</b>	181,15	512,75	313,34
1227 Vedoucí prac. v organ.zaměřených na poskytování obch.služeb	701	4 197	<b>423,61</b>	207,71	1 177,69	611,82
12271 Vedoucí provozu v peněžnictví, v pojišťovnictví	302	1 717	<b>395,98</b>	225,00	1 060,20	562,32
12273 Vedoucí provozního útvaru banky, spořitelny, pojišťovny	212	1 310	<b>486,92</b>	237,92	1 243,94	664,16
1229 Vedoucí pracovníků dílčích celků jinde neuvedení (kult.,zdrav.)	565	2 766	<b>248,89</b>	138,85	553,40	333,28
12299 Vedoucí pracovník dílčího celku jinde neuvedený	470	2 147	<b>238,64</b>	135,53	556,72	327,24
1231 Vedoucí pracovníci finančních a hospodářských útvarů	2 050	5 348	<b>326,90</b>	166,97	909,35	471,33
12311 Ekonomický náměstek (ekonomický ředitel)	1 052	1 243	<b>488,81</b>	190,40	1 304,35	660,57
12319 Vedoucí pracovník finančního, hospodářského útvaru jinde neuved.	356	918	<b>335,17</b>	172,24	877,60	489,81
1232 Vedoucí pracovníci personálních útvarů a útvarů průmysl. vztahů	913	1 458	<b>333,82</b>	164,92	875,11	452,07
1233 Vedoucí pracovníci odbytových útvarů (včetně průzkumu trhu)	1 493	4 621	<b>350,27</b>	162,88	910,63	491,51
12331 Obchodní náměstek (obchodní ředitel)	806	1 223	<b>502,45</b>	203,38	1 437,90	707,23
12334 Vedoucí útvaru odbytu (prodeje)	584	1 725	<b>333,65</b>	174,98	716,69	416,77
1234 Ved. pracovníci reklamních útvarů a útvarů pro styk s veřejností	353	797	<b>296,23</b>	120,20	797,31	400,79
1235 Vedoucí pracovníci zásobovacích útvarů	939	1 899	<b>263,26</b>	141,06	588,45	330,95
12351 Vedoucí útvaru zásobování, nákupu	743	1 255	<b>293,59</b>	153,92	627,14	362,64
1236 Vedoucí pracovníci výpočetních útvarů	617	1 450	<b>365,23</b>	198,01	851,10	471,17
1237 Vedoucí pracovníci výzkumných a vývojových útvarů	637	1 948	<b>310,95</b>	178,91	663,40	390,60
1239 Vedoucí pracovníci ostatních útvarů jinde neuvedení	1 053	4 158	<b>250,80</b>	140,99	552,38	324,98
12391 Vedoucí sekretariátu ředitele velké organizace (asistent ředitele)	431	892	<b>177,77</b>	110,97	401,63	237,18
12399 Vedoucí pracovník velkého univerzálního útvaru jinde neuved.	487	2 008	<b>283,87</b>	166,22	597,83	366,23
1312 Vedoucí, ředitelé v průmyslu (ve výrobě)	653	2 045	<b>219,93</b>	117,36	520,02	295,40
13122 Vedoucí samostatného výrobního provozu	406	1 023	<b>247,06</b>	145,43	581,88	340,38
1313 Vedoucí, ředitelé ve stavebnictví a zeměměřičství	198	911	<b>258,86</b>	163,20	533,03	315,19
1314 Vedoucí, ředitelé ve velkoobchodu a maloobchodu	1 367	7 461	<b>115,52</b>	70,61	275,53	156,84
13142 Vedoucí maloobchodní prodejny	991	5 994	<b>106,28</b>	68,84	210,60	128,66
13148 Vedoucí pracovník - obchodník	285	1 028	<b>202,73</b>	80,36	505,72	275,81
1315 Vedoucí, ředitelé v restauracích a hotelích	217	846	<b>139,17</b>	92,50	261,08	167,94

Revidované výsledky ke dni 8.6.2010

### Hodinový výdělek podle podskupin zaměstnání a zaměstnání KZAM-R

Podskupiny zaměstnání a zaměstnání KZAM-R  (zveřejněna zaměstnání, která jsou ve své hlavní třídě zastoupena minimálně 1%)	Výběrový soubor		Medián Kč/hod	Diferenciace		Průměr Kč/hod
	počet org. jednotek	počet zaměst.		1. decil Kč/hod	9. decil Kč/hod	
1316 Vedoucí, ředitelé v dopravě, sklad., telekom. a na pošt. úřadech	364	1 524	<b>218,55</b>	145,45	356,76	246,73
1317 Vedoucí, ředitelé v podnicích poskytujících obchodní služby	320	1 437	<b>315,66</b>	180,37	618,87	381,79
13174 Vedoucí malé pobočky banky, pojišťovny, spořitelny	195	1 068	<b>309,04</b>	184,31	600,51	369,66
2119 Ostatní vědci a odborníci v příbuzných oborech jinde neuved.	116	1 899	<b>180,20</b>	119,05	282,48	199,44
21191 Vědecký (výzk. a vývoj.) pracovník v oborech technických j. n.	114	1 892	<b>180,38</b>	119,05	282,26	197,85
2131 Projektanti a analytici výpočetních systémů	367	2 813	<b>266,32</b>	150,93	513,00	309,11
2132 Programátoři	708	7 693	<b>232,72</b>	141,71	422,08	264,12
21321 Programátor specialista v oboru výpočetní techniky	196	3 584	<b>252,52</b>	159,09	446,13	284,53
21323 Programátor informačních systémů	218	1 736	<b>230,68</b>	133,84	410,39	254,84
2139 Ostatní odborníci zabývající se výpoč. tech. jinde neuvedení	1 153	6 960	<b>240,19</b>	146,34	444,93	277,09
21392 Inženýr správce integrovaných, informačních systémů, sítí	412	1 955	<b>251,28</b>	158,65	421,81	279,98
21399 Odborník zabývající se výpočetní technikou jinde neuvedený	343	1 622	<b>231,70</b>	136,81	550,49	293,97
2142 Projektanti staveb a areálů, stavební inženýři	498	3 874	<b>193,41</b>	144,99	341,11	228,17
2143 Projektanti elektrotechnických zařízení, elektroinženýři	446	3 998	<b>218,30</b>	140,83	370,60	242,96
21432 Inženýr projektant, konstruktér elektrotech. zařízení, systémů	149	1 458	<b>194,40</b>	127,17	324,36	215,72
2144 Projektanti elektron.systémů a telekom.sítí, inženýři - elektronici	241	2 385	<b>236,62</b>	159,67	442,18	274,60
2145 Projektanti a konstruktéři strojních zařízení, strojní inženýři	551	7 023	<b>195,08</b>	132,28	316,67	216,32
21452 Inženýr projektant, konstruktér průmysl. zařízení, strojů, motorů	289	3 069	<b>187,92</b>	125,88	292,60	204,15
2149 Ostatní architekti, projekt., konstruk.a tech.inženýři (tvůr.prac.)	633	4 855	<b>212,12</b>	138,47	380,86	252,17
21499 Inženýr jinde neuvedený	305	2 342	<b>205,99</b>	134,72	356,73	245,38
2221 Lékaři, ordináři (kromě zubních lékařů)	238	7 852	<b>210,78</b>	130,29	374,91	238,85
22217 Lékař se specializací v oboru jinde neuvedeném	179	4 001	<b>222,90</b>	151,48	387,76	251,69
22219 Lékař jinde neuvedený	118	2 664	<b>179,20</b>	116,39	346,09	214,78
2311 Vědeckopedagogičtí pracovníci	51	20 314	<b>162,54</b>	109,70	289,79	187,96
23112 Profesor vysokoškolský, univerzitní	35	2 269	<b>249,81</b>	167,41	466,63	294,96
23113 Docent	38	4 066	<b>200,72</b>	141,05	344,57	228,41
23114 Odborný asistent vysoké školy, univerzity	41	11 149	<b>149,54</b>	109,62	226,50	162,84
23115 Asistent vysoké školy, univerzity	35	1 930	<b>122,13</b>	89,85	186,51	132,56
2411 Odb. prac. na úseku účetnictví, financí, daní, ap., hlavní účetní	1 716	9 144	<b>218,11</b>	131,59	454,09	272,95
24112 Hlavní, vedoucí účetní	1 011	1 702	<b>214,23</b>	132,19	398,97	251,07
24119 Odborný pracovník účetnictví a financování jinde neuvedený	334	2 149	<b>174,33</b>	115,82	351,56	215,45
2412 Odbor. pracovníci na úseku zaměstnaneckých, personálních věcí	794	2 475	<b>203,09</b>	132,47	372,29	237,83
2413 Odborní pracovníci v bankovníctví a pojišťovnictví	665	20 040	<b>181,88</b>	117,73	407,69	239,57
24132 Bankovní makléř, poradce, expert, dealer	263	8 227	<b>179,52</b>	120,66	352,96	232,17
24135 Odborný pracovník pro úvěrovou administrativu	130	4 044	<b>161,03</b>	115,40	351,45	207,78
24138 Odborný pracovník v pojišťovnictví	164	1 497	<b>198,19</b>	122,85	401,84	237,88
24139 Odborný pracovník bankovníctví a pojišťovnictví jinde neuved.	261	3 626	<b>178,09</b>	111,58	399,33	229,07
2419 Ostatní odborní pracovníci v oblasti podnikání	1 159	10 198	<b>235,52</b>	150,75	435,82	278,07
24192 Odborný pracovník marketingu (zahraničních vztahů)	446	1 766	<b>238,10</b>	137,12	500,17	286,96
24199 Odborný pracovník v oblasti podnikání jinde neuvedený	433	5 862	<b>230,99</b>	160,57	386,00	262,80
2421 Právníci, právní poradci (mimo advokacie a soudnictví)	564	1 464	<b>275,90</b>	169,95	515,58	326,26
2441 Ekonomové - vědecktí pracovníci, specialisté, experti	1 010	5 046	<b>209,95</b>	128,99	417,95	255,85
24415 Odborný ekonom marketingu, obchodu	318	1 442	<b>217,63</b>	141,13	441,00	269,45
2451 Spisovatelé, autoři, kritikové, novináři, redaktori	216	2 675	<b>172,87</b>	115,40	278,95	192,35
24517 Redaktor - publicista	146	1 715	<b>164,06</b>	107,92	256,32	176,70

Revidované výsledky ke dni 8.6.2010

### Hodinový výdělek podle podskupin zaměstnání a zaměstnání KZAM-R

Podskupiny zaměstnání a zaměstnání KZAM-R  (zveřejněna zaměstnání, která jsou ve své hlavní třídě zastoupena minimálně 1%)	Výběrový soubor		Medián Kč/hod	Diferenciace		Průměr Kč/hod
	počet org. jednotek	počet zaměst.		1. decil Kč/hod	9. decil Kč/hod	
2470 Odborní administrativní pracovníci jinde neuvedení	828	5 183	<b>164,20</b>	106,33	296,12	191,98
24706 Odborný administrativní pracovník podnikatelské organizace	385	2 000	<b>157,25</b>	100,61	285,36	185,69
24709 Odborný administrativní pracovník jinde neuvedený	457	2 611	<b>171,83</b>	114,19	312,26	202,20
3112 Stavební technici	1 165	9 867	<b>176,06</b>	121,69	270,98	191,93
31121 Mistr stavební výroby	522	4 541	<b>177,22</b>	127,41	275,60	193,50
3113 Elektrotechnici	845	8 939	<b>176,36</b>	123,80	270,27	190,65
31131 Mistr elektrotechnické výroby, výroby a rozvodu energie	297	3 341	<b>163,01</b>	133,37	262,37	180,30
3114 Elektronici a technici v radiokomunikacích a telekomunikacích	395	5 801	<b>169,58</b>	118,90	270,51	184,94
31146 Technik, inspektor radiokomunikací, telekomunikací	165	2 569	<b>186,54</b>	134,58	305,04	205,68
3115 Strojírenští technici	1 078	21 943	<b>165,28</b>	109,85	239,98	174,85
31151 Mistr strojírenské výroby	660	6 027	<b>177,60</b>	127,51	240,68	184,32
31155 Strojírenský technik kontrolor jakosti, laborant	404	4 820	<b>149,33</b>	100,55	222,42	160,03
31157 Strojírenský technik technolog, normalizátor	473	4 126	<b>157,79</b>	110,89	241,54	170,85
31159 Strojírenský technik jinde neuvedený	348	2 882	<b>174,69</b>	111,17	244,99	185,20
3116 Chemičtí technici	337	4 274	<b>175,64</b>	110,39	258,25	183,08
3117 Důlní a hutní technici	114	2 797	<b>213,74</b>	143,69	274,42	214,22
3118 Technici v kartografii, kresličí a zeměměřiči	599	3 521	<b>154,22</b>	106,06	231,60	165,16
3119 Ostatní techničtí pracovníci jinde neuvedení	2 550	24 779	<b>157,07</b>	103,25	241,23	167,79
31191 Mistr jinde neuvedený	1 158	7 775	<b>165,86</b>	110,68	244,12	173,69
31199 Technik jinde neuvedený	1 275	9 184	<b>151,00</b>	103,68	233,06	163,17
3121 Poradci ve výpočetní technice	496	6 071	<b>198,80</b>	129,03	422,85	245,43
31216 Poradce, metodik, programátor pro uživ. aplikace po čítač. syst.	210	2 596	<b>210,94</b>	134,83	432,18	254,62
3122 Operátoři a obsluha výpočetní techniky	934	4 596	<b>152,28</b>	93,39	257,03	168,38
3152 Bezpečnostní tech.a tech. pro kontrolu zdravotní nezávadnosti	1 087	6 039	<b>146,12</b>	95,88	230,99	159,84
31524 Kontrolor (referent) jakosti, kvality a zdravotní nezávadnosti	435	2 550	<b>137,29</b>	91,36	210,01	148,78
3160 Technici železničního provozu	268	8 959	<b>178,13</b>	154,29	207,16	180,30
31606 Výpravčí (dispoziční, vnější služby)	89	4 820	<b>178,33</b>	163,94	194,28	178,79
3211 Technici a laboranti v oblasti biologie a v příbuzných oborech	266	3 434	<b>119,32</b>	85,84	164,92	124,30
3212 Technici v agronomii, v lesnictví a v zemědělství	426	3 698	<b>143,72</b>	96,73	183,01	143,42
3231 Ošetřovatelé, všeobecné zdravotní sestry	172	17 005	<b>126,19</b>	98,24	161,58	129,18
32313 Sestra (zdravotní sestra) (szp)	130	11 979	<b>124,16</b>	97,63	159,23	127,37
3411 Zprostředkovatelé finanč. transakcí, obchodu s cennými papíry	148	2 732	<b>169,61</b>	112,41	316,44	204,49
3412 Pojišťovací agenti	324	4 354	<b>163,20</b>	103,49	323,15	200,49
3415 Obchodní cestující, profes. poradci v obchodě, obch.zástupci	1 979	11 962	<b>181,25</b>	103,05	344,88	213,37
34152 Obchodní zástupce	1 644	9 003	<b>186,36</b>	108,65	355,82	220,36
3416 Nákupčí	1 606	8 296	<b>153,85</b>	98,31	281,03	179,12
34161 Nákupčí (zásobovač, nákupce)	1 304	5 981	<b>156,61</b>	105,14	267,48	178,24
3421 Obchodní agenti	1 729	10 625	<b>156,15</b>	99,76	286,58	183,94
34213 Obchodní referent (referent obchodní služby)	1 356	7 477	<b>147,72</b>	98,29	251,25	167,64
3422 Odbytoví a přepravní agenti	1 776	11 388	<b>145,13</b>	94,78	257,46	169,71
34221 Odbytový agent (odbytář, prodejce)	1 018	7 399	<b>149,17</b>	93,91	277,20	179,24
3431 Odborné sekretářky, sekretáři	1 339	5 672	<b>139,80</b>	91,43	237,20	156,53
3433 Pracovníci v oblasti účetnictví, fakturace, rozpočet., kalkulace	3 498	25 113	<b>144,83</b>	96,68	227,71	159,14
34331 Účetní všeobecný	1 991	7 910	<b>135,91</b>	92,03	205,88	146,70
34332 Účetní mzdový	1 607	3 089	<b>152,24</b>	105,23	219,15	159,77

Revidované výsledky ke dni 8.6.2010

### Hodinový výdělek podle podskupin zaměstnání a zaměstnání KZAM-R

Podskupiny zaměstnání a zaměstnání KZAM-R  (zveřejněna zaměstnání, která jsou ve své hlavní třídě zastoupena minimálně 1%)	Výběrový soubor		Medián Kč/hod	Diferenciace		Průměr Kč/hod
	počet org. jednotek	počet zaměst.		1. decil Kč/hod	9. decil Kč/hod	
34333 Účetní finanční	1 159	3 679	<b>147,22</b>	103,12	234,00	164,15
34338 Referent kalkulací, cen, rozpočtů	733	2 598	<b>159,14</b>	101,93	247,63	173,31
34339 Referent účetnictví, financování, rozpočetnictví a kalkul. jinde n.	621	3 290	<b>151,27</b>	101,78	240,32	167,88
3436 Referenti osobních oddělení	1 093	2 967	<b>157,89</b>	103,95	254,38	174,09
3439 Ostatní odborní administrativní pracovníci jinde neuvedení	2 203	16 239	<b>136,06</b>	92,11	234,38	156,55
34399 Referent administrativy jinde neuvedený	1 093	9 183	<b>128,29</b>	89,38	202,33	142,32
4113 Pracovníci přípravy dat výpočetní techniky	338	2 539	<b>111,10</b>	79,26	165,36	119,09
41131 Operátor počítače pro vkládání dat	143	1 459	<b>116,80</b>	82,30	160,47	121,00
4115 Sekretářky, sekretáři	2 144	10 142	<b>123,07</b>	82,98	193,61	134,58
41151 Sekretářka, sekretář	1 313	4 225	<b>127,71</b>	87,89	198,23	138,31
41159 Administrativní pracovník jinde neuvedený	1 123	5 807	<b>119,47</b>	80,92	190,00	131,89
4121 Nižší účetní	936	3 393	<b>118,14</b>	81,56	194,45	130,91
41217 Fakturant (úředník faktur)	431	1 223	<b>108,71</b>	80,33	160,00	116,79
4123 Nižší finanční, daňoví úředníci a úředníci v příbuzných oborech	288	2 508	<b>165,39</b>	82,96	269,53	180,35
41233 Nižší úředník peněžnictví	185	1 380	<b>151,01</b>	46,00	240,94	159,35
4131 Úředníci ve skladech	2 456	20 815	<b>107,50</b>	74,75	157,14	113,57
41311 Vedoucí malého skladu, skladmistr	672	1 605	<b>134,96</b>	93,92	203,14	145,21
41312 Skladník (úředník)	1 497	8 579	<b>107,20</b>	76,74	154,58	113,26
41314 Úředník expedice, expedient	589	3 852	<b>98,09</b>	67,84	141,94	103,37
41315 Operátor skladů	472	4 792	<b>108,72</b>	80,97	147,23	112,80
41319 Úředník skladu jinde neuvedený	286	1 479	<b>99,00</b>	67,01	163,84	108,22
4132 Úředníci ve výrobě (např. výrobní plánovači)	631	3 514	<b>131,28</b>	87,80	205,07	141,12
41323 Dílenský plánovač výroby	288	1 374	<b>128,75</b>	87,40	200,85	138,09
4133 Úředníci v dopravě a v přepravě (dispečeři, kontroloři apod.)	655	5 455	<b>148,42</b>	104,53	246,38	165,37
41331 Dispečér dopravy a přepravy, komerční dispečér	378	2 076	<b>148,53</b>	102,63	229,02	158,03
4142 Poštovní doručovatelé, úředníci v třídárnách	150	17 706	<b>113,46</b>	91,91	146,03	116,32
41421 Doručovatel poštovních zásilek, tisku	83	12 268	<b>108,16</b>	90,40	135,91	110,81
41428 Úředník třídění poštovních zásilek	28	1 872	<b>129,28</b>	108,11	152,96	130,04
41429 Provozní pracovník pošty jinde neuvedený	82	2 388	<b>117,31</b>	94,33	145,64	118,45
4190 Ostatní nižší úředníci jinde neuvedení	480	2 033	<b>120,54</b>	83,01	212,67	145,06
41909 Nižší úředník (referent) jinde neuvedený	279	1 239	<b>117,24</b>	82,54	202,18	132,51
4211 Pokladníci (v bankách, pojišťovnách, spořitelnách, na poště)	836	3 646	<b>126,10</b>	91,99	165,90	129,71
42111 Pokladník v bance	190	1 578	<b>127,77</b>	108,05	175,31	135,38
4212 Úředníci na přepážkách a směnárníci	575	12 242	<b>137,29</b>	102,89	195,52	146,17
42122 Úředník u přepážky v bance	163	1 947	<b>166,87</b>	99,55	263,25	179,54
4213 Pokladníci v obchodě, společném stravování apod.	781	15 416	<b>79,77</b>	63,23	103,30	82,51
42131 Pokladník v obchodě	433	7 720	<b>79,35</b>	63,42	107,90	83,35
42134 Pokladník v maloobchodní prodejně	320	5 987	<b>81,19</b>	66,02	98,96	82,53
4214 Prodavači vstupenek, jízdenek apod.	199	2 508	<b>129,28</b>	108,27	154,33	130,08
42143 Pokladník, prodavač jízdenek v osobní dopravě	100	1 939	<b>128,05</b>	109,14	152,97	128,87
4215 Bookmakeři, krupiéři a úředníci sázkových kanceláří	214	2 849	<b>90,14</b>	70,00	141,57	101,97
42156 Úředník sázkové kanceláře	205	2 541	<b>87,77</b>	70,00	117,41	92,41
4222 Recepční	544	2 794	<b>97,89</b>	45,92	144,91	99,20
42222 Recepční	474	1 988	<b>102,42</b>	74,25	144,77	107,25
4223 Telefonisté	285	2 915	<b>120,57</b>	75,01	195,77	131,02



Revidované výsledky ke dni 8.6.2010

### Hodinový výdělek podle podskupin zaměstnání a zaměstnání KZAM-R

Podskupiny zaměstnání a zaměstnání KZAM-R  (zveřejněna zaměstnání, která jsou ve své hlavní třídě zastoupena minimálně 1%)	Výběrový soubor		Medián Kč/hod	Diferenciace		Průměr Kč/hod
	počet org. jednotek	počet zaměst.		1. decil Kč/hod	9. decil Kč/hod	
42238 Úředník pro vyřizování dotazů, telefonista	50	1 464	<b>120,92</b>	82,63	184,71	129,45
4224 Informátoři	165	1 589	<b>114,83</b>	74,86	175,61	122,07
5111 Obsluhující pracovníci v dopravě a stevardi	18	1 479	<b>353,20</b>	82,24	557,97	314,76
5112 Vlakovodoucí, vlakové čtyry, průvodčí (vč. palubních průvodčí)	77	3 432	<b>165,24</b>	148,47	178,75	163,18
51121 Vlakovodoucí vlaku osobní dopravy	70	2 847	<b>166,51</b>	154,87	179,70	166,57
5121 Pracovníci dohlížející nad obsluhujícím personálem, hospodyně	305	2 521	<b>80,00</b>	61,00	142,90	92,55
51214 Provozář stravovací, ubytovací jednotky	127	1 634	<b>73,00</b>	60,00	123,61	83,01
5122 Kuchaři	631	8 701	<b>80,79</b>	58,20	127,41	89,09
51222 Kuchař	545	4 508	<b>84,56</b>	61,68	126,39	90,79
51228 Pomocný kuchař	287	2 125	<b>65,65</b>	53,56	91,97	70,29
51229 Kuchař jinde neuvedený	52	1 091	<b>85,10</b>	69,86	130,49	94,58
5123 Čišníci, servírky	203	2 408	<b>87,48</b>	57,23	124,42	90,97
51232 Číšník, servírka	160	1 824	<b>85,06</b>	56,08	119,61	87,68
5132 Pečovatelé a pomoc.ošetřovatelé v zařiz.soc.pěče, v nemocnicích	121	6 557	<b>83,21</b>	65,51	109,13	86,36
51324 Ošetřovatel, ošetřovatelka (nzp)	80	1 121	<b>90,19</b>	73,01	115,62	92,49
51326 Sanitář, sanitářka (nzp)	110	4 797	<b>81,89</b>	64,82	106,25	84,44
5161 Hasiči, požárníci	104	2 273	<b>144,37</b>	96,64	193,90	144,55
51612 Hasič podnikového sboru	85	1 456	<b>134,58</b>	93,65	196,76	138,60
5169 Ostatní pracovníci ochrany a ostrahy jinde neuvedení	717	17 293	<b>65,60</b>	53,91	109,48	75,73
51691 Strážný, člen závodní stráže	335	7 177	<b>64,33</b>	52,99	107,00	74,55
51699 Pracovník ochrany majetku a osob jinde neuvedený	373	9 768	<b>65,74</b>	54,16	106,81	74,98
5211 Prodavači v obchodech	2 576	53 080	<b>78,76</b>	58,91	118,73	85,57
52111 Prodavač smíšeného zboží	420	11 077	<b>78,07</b>	59,07	103,50	80,34
52112 Prodavač potravinářského zboží	896	23 180	<b>70,98</b>	56,26	94,59	74,44
52113 Prodavač průmyslového zboží	267	4 025	<b>105,92</b>	79,05	169,46	115,60
52114 Prodavač drogistického zboží, kosmetiky	254	2 174	<b>92,21</b>	63,94	123,87	93,27
52115 Prodavač textilu, obuvi	285	4 757	<b>97,15</b>	75,20	129,19	101,05
52119 Prodavač jinde neuvedený	598	5 727	<b>84,60</b>	62,56	134,60	91,54
6111 Pěstitelé polních plodin	72	487	<b>76,96</b>	58,93	104,88	80,74
61118 Zemědělský dělník v rostlinné výrobě	65	429	<b>76,89</b>	59,83	104,88	80,87
6112 Ovocnáři, vinaři, chmelaři a ostatní pěst.plodin rost.na stromech	16	224	<b>78,85</b>	66,00	111,65	84,60
61122 Vinohradník	3	74	<b>77,00</b>	66,52	92,64	78,43
61128 Zemědělský dělník v ovocnářství, chmelařství	8	87	<b>78,11</b>	57,98	108,96	81,27
6113 Zahradníci a pěstitelé zahradních plodin a sazenic	108	661	<b>83,96</b>	62,89	121,48	88,74
61131 Zahradník	99	474	<b>81,98</b>	64,07	116,82	86,95
61138 Zemědělský dělník v zahradnictví	12	175	<b>90,00</b>	59,24	128,64	94,51
6121 Chovatelé hospodářských zvířat (kromě drůbeže a včel)	138	2 469	<b>95,59</b>	69,67	126,98	98,72
61211 Chovatel skotu	42	537	<b>98,61</b>	72,19	130,09	100,70
61212 Chovatel prasat	28	247	<b>78,93</b>	58,48	106,78	82,42
61218 Zemědělský dělník ošetřovatel hospodářských zvířat	100	1 617	<b>96,71</b>	71,91	127,15	100,52
6122 Chovatelé drůbeže	29	626	<b>75,05</b>	61,69	117,33	86,09
61228 Zemědělský dělník ošetřovatel drůbeže	20	504	<b>75,61</b>	61,82	120,49	87,31
6124 Chovatelé hospodářských zvířat, drůbeže, včel apod.	11	109	<b>91,88</b>	66,65	132,23	96,05
61248 Zemědělský dělník ošetřovatel hospodářských zvířat, drůbeže ap.	10	107	<b>90,96</b>	66,65	132,23	96,04
6129 Ostatní chovatelé, ošetřovatelé zvířat jinde neuv.(v rezerv.)	25	184	<b>91,02</b>	67,52	121,18	95,28

Revidované výsledky ke dni 8.6.2010

### Hodinový výdělek podle podskupin zaměstnání a zaměstnání KZAM-R

Podskupiny zaměstnání a zaměstnání KZAM-R  (zveřejněna zaměstnání, která jsou ve své hlavní třídě zastoupena minimálně 1%)	Výběrový soubor		Medián Kč/hod	Diferenciace		Průměr Kč/hod
	počet org. jednotek	počet zaměst.		1. decil Kč/hod	9. decil Kč/hod	
61299 Chovatel a ošetřovatel zvířat jinde neuvedený	9	81	<b>91,89</b>	73,47	137,22	100,71
6141 Dělníci pro pěstění a ošetřování lesa	103	1 274	<b>74,11</b>	57,52	109,83	80,01
61411 Pěstitel, šlechtitel lesa	15	189	<b>78,74</b>	57,00	101,68	78,32
61414 Lesní školkař	21	197	<b>65,02</b>	57,00	89,90	69,93
61418 Lesní dělník v zalesňování	23	430	<b>72,25</b>	60,72	103,71	76,89
61419 Dělník pro pěstění a ošetřování lesa jinde neuvedený	34	353	<b>81,25</b>	56,57	129,18	87,65
6142 Dělníci pro těžbu dřeva (kromě obsluhy pojízdných zařízení)	57	820	<b>101,79</b>	72,68	142,78	106,44
61421 Lesní mechanizátor	22	263	<b>108,78</b>	74,59	153,79	114,76
61422 Dřevorubec	25	308	<b>107,66</b>	78,67	145,39	109,81
61423 Lesní manipulát, těžař	21	147	<b>93,82</b>	71,76	128,33	97,02
61428 Lesní dělník pro těžbu dřeva	18	80	<b>84,39</b>	66,31	114,98	87,08
7111 Horníci, lamači pro uhelné doly	6	3 666	<b>180,78</b>	81,18	247,40	175,92
71118 Horník dělník v uhelných dolech	4	2 419	<b>164,98</b>	77,41	240,29	161,04
7122 Zedníci, kameníci, omítkáři	601	6 723	<b>107,38</b>	80,00	148,51	111,59
71221 Zedník	497	4 518	<b>107,04</b>	80,65	143,83	110,24
7124 Tesaři a truhláři	348	2 388	<b>114,44</b>	85,47	153,15	117,47
7129 Ost. stavební dělníci hlavní stav. výroby a prac.v ost. oborech	441	4 403	<b>113,15</b>	83,75	147,92	115,07
71299 Stavební dělník hlavní stavební výroby jinde neuvedený	179	3 244	<b>112,96</b>	83,81	150,58	115,76
7136 Instalatěři, potrubáři, stavební zámečníci, klempíři	725	6 161	<b>127,04</b>	93,44	163,49	129,19
7137 Stavební a provozní elektrikáři	561	3 106	<b>125,51</b>	89,63	170,14	129,35
7142 Lakýrníci a pracovníci v příbuzných oborech	349	3 539	<b>127,30</b>	89,46	180,80	133,44
7212 Svářeči, řezači plamenem a páječi	541	12 310	<b>137,23</b>	99,85	177,17	139,42
72122 Svářeč v ochranné atmosféře	175	4 072	<b>137,42</b>	99,11	185,45	142,84
72129 Svářeč kovů a páječ jinde neuvedený	168	3 542	<b>148,09</b>	107,70	174,26	144,40
7213 Výrobci a opraváři výrobků a dílů z plechů	189	3 254	<b>132,54</b>	89,16	179,31	135,09
7221 Kováři, obsluha kovacích lisů, obsluha bucharů	173	3 122	<b>119,95</b>	82,52	166,68	122,69
7222 Nástrojaři, kovomodeláři, kovodělníci, zámečníci	1 783	39 873	<b>123,89</b>	87,09	174,85	128,95
72221 Nástrojař	360	3 427	<b>140,70</b>	99,67	193,02	144,16
72222 Zámečník, zámečník strojů	691	11 743	<b>119,60</b>	90,00	168,86	127,20
72223 Provozní zámečník, údržbář	1 292	15 165	<b>132,25</b>	94,36	180,99	135,73
72228 Strojírenský dělník (převážně ruční)	280	7 272	<b>112,06</b>	76,51	159,67	116,00
7223 Seřizovači a obsl. obráběcích strojů (kromě autom. a poloaut.)	739	20 340	<b>127,18</b>	91,28	174,33	130,90
72231 Soustružník kovů - seřizovač a obsluha	569	6 223	<b>129,04</b>	94,78	179,37	134,16
72232 Frézař kovů - seřizovač a obsluha	310	3 220	<b>131,64</b>	96,17	184,62	137,40
72237 Seřizovač kovoobráběcích strojů	156	2 486	<b>127,27</b>	94,66	163,00	129,42
72238 Strojírenský dělník seřizování a obsluhy obráběcích strojů	100	2 408	<b>108,43</b>	70,56	156,70	111,95
72239 Seřizovač a obsluha kovoobráběcích strojů jinde neuvedený	114	2 540	<b>132,39</b>	103,19	173,88	135,95
7224 Brusiči, leštiči a ostříči nástrojů	291	2 709	<b>111,63</b>	76,08	150,88	113,34
7231 Mechanici a opraváři motorových vozidel	686	6 742	<b>128,23</b>	91,32	178,00	132,78
7234 Mechanici a opraváři kolejových vozidel	168	5 766	<b>132,71</b>	101,06	163,43	133,46
7235 Mechanici a opraváři obráběcích, zeměd. strojů a prům. zařízení	789	14 628	<b>138,39</b>	88,96	201,12	143,31
72351 Mechanik, opravář průmyslových, výrobních strojů a zařízení	373	6 277	<b>135,46</b>	98,09	189,21	141,19
72359 Mechanik opravář a seřizovač prům. strojů a zařízení jinde neuv.	179	4 524	<b>144,83</b>	84,83	203,76	145,47
7239 Ostatní mechanici a opraváři strojů a zařízení bez elektro j.n.	485	6 361	<b>124,53</b>	84,41	172,23	128,71
72397 Kontrolor výroby strojírenské (dělník)	243	4 412	<b>121,55</b>	82,96	166,14	124,84

Revidované výsledky ke dni 8.6.2010

### Hodinový výdělek podle podskupin zaměstnání a zaměstnání KZAM-R

Podskupiny zaměstnání a zaměstnání KZAM-R  (zveřejněna zaměstnání, která jsou ve své hlavní třídě zastoupena minimálně 1%)	Výběrový soubor		Medián Kč/hod	Diferenciace		Průměr Kč/hod
	počet org. jednotek	počet zaměst.		1. decil Kč/hod	9. decil Kč/hod	
7241 Elektromech., opraváři a seřizovači různých typů elektr. zařízení	1 592	31 837	<b>113,72</b>	74,40	178,50	121,04
72413 Elektromechanik strojů a zařízení	352	4 117	<b>144,86</b>	99,02	206,05	150,74
72415 Provozní elektromechanik	992	8 413	<b>142,03</b>	99,50	196,66	145,90
72418 Dělník v elektrotechnice	99	12 727	<b>90,90</b>	66,99	119,77	93,23
7242 Mechanici, opraváři a seřizovači elektr. částí aut, letadel, lodí	191	2 777	<b>132,93</b>	101,00	168,15	135,31
7243 Mechanici, seřizovači, opraváři elektronických zařízení	358	7 570	<b>105,77</b>	74,23	175,00	117,28
7246 Montéři a opraváři silnoproudých elektrických vedení	195	3 791	<b>154,37</b>	115,73	197,92	158,11
7322 Dělníci při výrobě skla, skláři vč. brusičů a leštičů	40	2 913	<b>99,97</b>	70,56	147,81	106,49
7411 Zpracovatelé masa, ryb vč. uzenářů a konzervovačů masa a ryb	197	4 793	<b>100,48</b>	76,15	140,33	105,09
7412 Zpracovatelé pekárenských a cukrářských výrobků	230	3 779	<b>79,10</b>	58,74	106,41	81,93
7422 Umělečtí truhláři, řezbáři, výrobci a opraváři výrobků ze dřeva	209	2 601	<b>94,03</b>	61,96	142,20	99,28
7439 Ost. dělníci při výrobě textilu, oděvů a výrobků z kůže, kožešin	71	3 237	<b>98,30</b>	68,03	140,81	102,10
74398 Dělník textilní výroby jinde neuvedený	54	2 847	<b>100,02</b>	69,50	140,77	102,79
8111 Obsluha důlního zařízení a razicích štítů	68	4 303	<b>178,22</b>	128,51	241,19	182,81
8121 Obsluha zařízení při hutní výrobě kovů obsluha pecí a konvertorů	30	3 128	<b>153,10</b>	100,90	188,63	148,89
8122 Obsluha zařízení ve slévárnictví (taviči, slévači)	112	4 157	<b>114,98</b>	77,83	162,63	118,31
8125 Obsluha zařízení na tváření kovů ve válcovnách	53	5 071	<b>146,22</b>	110,72	177,45	145,36
8139 Obsluha ostatních zařízení na výrobu skla a keramiky	67	3 683	<b>126,45</b>	90,14	180,88	132,03
8159 Obsluha ostatních zařízení při chemické výrobě jinde neuvedená	315	5 069	<b>128,52</b>	90,99	201,41	138,14
8161 Obsluha zařízení při výrobě a rozvodu elektřiny	137	3 448	<b>166,18</b>	111,35	216,04	166,29
8163 Obsluha zařízení při úpravě, čištění a rozvodu vody	397	5 323	<b>120,20</b>	90,44	159,19	123,39
8171 Obsluha automatických nebo poloautomatic. montážních linek	187	9 655	<b>109,89</b>	81,50	149,47	113,73
81711 Obsluha poloaut., automatické mont. linky ve strojírenské výr.	51	5 058	<b>112,41</b>	86,80	152,78	116,60
81714 Obsluha poloaut., automat. montážní linky v elektrotech. výrobě	26	2 814	<b>103,76</b>	76,71	135,13	107,94
8211 Obsluha automat. nebo poloaut. obráběcích strojů (kromě 722)	430	12 204	<b>118,71</b>	76,49	164,64	119,67
82119 Obsluha poloaut., automatického kovoobráběcího stroje jinde n.	201	5 091	<b>115,77</b>	74,95	150,00	114,79
8223 Obsluha strojů při konečné úpravě a nanášení ochran. povlaků	181	2 940	<b>120,13</b>	79,66	160,50	121,87
8231 Obsluha strojů na výrobu pryžových výrobků (např. obuvi)	64	7 671	<b>126,76</b>	89,30	161,54	126,12
8232 Obsluha strojů na výrobu plastových výrobků (vč. laminování)	147	8 804	<b>105,35</b>	73,39	143,23	107,62
82321 Plastikář - strojník lisování plastů	65	2 922	<b>98,91</b>	65,53	147,82	103,40
82329 Obsluha strojů na výrobu plastových výrobků jinde neuvedená	75	4 222	<b>105,51</b>	75,98	138,70	107,65
8274 Obsluha strojů na zpracování mouky, výrobu pečiva, čokolády	64	3 798	<b>99,27</b>	69,68	133,72	100,64
8281 Montážní dělníci montující mechanická zařízení (stroje, vozidla)	215	22 833	<b>115,11</b>	79,81	157,17	117,38
82811 Montážní dělník mechanických zařízení	34	4 074	<b>106,90</b>	77,33	145,02	108,73
82816 Dělník montážní linky vozidel, stavebních, zemních strojů	15	5 220	<b>148,26</b>	79,18	170,82	138,51
82819 Montážní dělník jinde neuvedený	146	11 700	<b>108,56</b>	79,04	144,59	109,99
8282 Montážní dělníci montující elektrická zařízení	117	9 043	<b>91,22</b>	67,43	128,29	94,68
82829 Montážní dělník elektrického a energetického zařízení jinde n.	36	5 776	<b>88,39</b>	66,22	116,29	89,83
8283 Montážní dělníci montující elektronická zařízení	48	4 758	<b>92,32</b>	64,57	117,21	92,16
8284 Montážní dělníci montující výrobky z kovů, pryže a plastů	106	6 960	<b>92,77</b>	66,60	131,04	97,37
82849 Montážní dělník výrobků z kovů, plastů, pryže vč. jejich kombinací jinde	86	5 735	<b>94,55</b>	68,38	131,87	98,88
8287 Montážní dělníci montující výrobky z kombinovaných materiálů	75	2 753	<b>90,29</b>	53,50	132,06	94,09
8290 Obsluha jiných stacionárních zařízení a ostatní montážní dělníci	223	4 546	<b>109,53</b>	77,49	170,67	117,16
8311 Strojvedoucí	184	8 752	<b>185,88</b>	143,17	201,35	180,84
83112 Strojvedoucí lokomotivy, vlaku	99	7 279	<b>187,15</b>	164,05	201,84	184,20



Revidované výsledky ke dni 8.6.2010

### Hodinový výdělek podle podskupin zaměstnání a zaměstnání KZAM-R

Podskupiny zaměstnání a zaměstnání KZAM-R  (zveřejněna zaměstnání, která jsou ve své hlavní třídě zastoupena minimálně 1%)	Výběrový soubor		Medián Kč/hod	Diferenciace		Průměr Kč/hod
	počet org. jednotek	počet zaměst.		1. decil Kč/hod	9. decil Kč/hod	
8313 Dělníci zabezpečující sestavování vlaků (brzdaři, výhybkáři)	210	7 965	<b>139,16</b>	117,87	155,50	138,06
8321 Řidiči osobních a malých dodávkových automobilů, taxikáři	801	3 123	<b>109,62</b>	77,09	163,75	118,02
8323 Řidiči autobusů, trolejbusů a tramvají	100	16 211	<b>118,32</b>	92,57	161,40	123,35
83231 Řidič autobusu v městské hromadné dopravě	38	5 587	<b>135,61</b>	103,71	164,97	136,95
83232 Řidič autobusu v silniční dopravě osob	57	5 917	<b>101,71</b>	88,78	125,08	104,49
8324 Řidiči nákladních automobilů a tahačů	1 458	21 166	<b>108,53</b>	71,63	153,77	111,32
83242 Řidič nákladního automobilu v zahraniční dopravě (TIR)	59	3 308	<b>78,74</b>	60,08	116,71	85,47
83243 Řidič nákladního automobilu	1 226	14 250	<b>113,63</b>	77,26	155,88	115,80
8332 Obsluha zemních a příbuzných strojů	471	4 546	<b>129,08</b>	92,94	170,76	131,07
8333 Obsluha jeřábů, zdvihacích a podobných manipulačních zařízení	372	4 805	<b>111,61</b>	77,05	157,24	115,85
8334 Obsluha vysokozdvizných a ostatních motorových vozíků	1 094	14 683	<b>115,41</b>	85,35	152,60	118,25
83341 Řidič vysokozdvizných vozíků	700	9 332	<b>115,54</b>	86,00	152,50	118,64
83349 Řidič motorových vozíků jinde neuvedený	405	4 770	<b>115,98</b>	84,65	153,25	118,19
9132 Pomocníci a uklízeči v kancelářích, hotelích, nemocnicích ap.	2 278	19 509	<b>61,93</b>	49,98	88,54	66,75
91321 Pomocník, uklízeč v kancelářích	943	3 571	<b>64,28</b>	50,16	91,06	68,58
91323 Uklízeč výrobních prostor, skladů, svačinkařka	660	3 170	<b>64,10</b>	50,54	91,62	68,45
91324 Pomocník, uklízeč ve zdravotnickém zařízení	107	2 855	<b>58,32</b>	50,31	69,44	59,76
91325 Pomocník, uklízeč v hotelu, v restauraci, pokojská	178	1 830	<b>67,80</b>	54,06	97,63	72,75
91327 Pomocník, uklízeč ve službách	323	3 419	<b>57,31</b>	48,79	82,00	63,19
91329 Pomocník, uklízeč jinde neuvedený	376	2 951	<b>63,34</b>	48,50	92,22	67,97
9141 Domovníci, správci domu	364	938	<b>87,65</b>	57,92	140,94	95,29
9152 Vrátní, hlídači, uváděči a šatnářky	696	5 725	<b>64,84</b>	52,79	93,50	69,95
91521 Vrátný	514	3 426	<b>69,25</b>	53,52	99,21	73,83
91522 Hlídač	201	1 942	<b>59,95</b>	51,80	80,83	64,25
9161 Sběrači odpadků, popeláři	55	1 338	<b>89,02</b>	59,34	123,93	91,21
91613 Popelář	35	897	<b>103,44</b>	67,07	130,95	100,19
9162 Metaři, čistíči záchodků, žump, kanálů a podobných zařízení	83	861	<b>105,27</b>	62,25	141,65	102,91
9311 Pomocní a nekvalif. dělníci v dolech a lomech a v příb. oborech	19	1 371	<b>143,25</b>	101,99	196,16	147,11
9312 Pomocní a nekvalif. dělníci na stavbách a údržbě silnic, přehrad	123	1 019	<b>103,81</b>	67,52	132,82	102,23
9321 Pomocní a nekvalifikovaní montážní a manipulační dělníci	892	17 892	<b>86,27</b>	55,17	124,86	89,54
93211 Manipulační dělník v průmyslu (ve výrobě)	587	7 035	<b>91,36</b>	59,51	129,07	93,63
93212 Pomocný dělník v průmyslu (ve výrobě)	331	7 874	<b>85,99</b>	57,70	122,53	89,18
93213 Pomocný montážní dělník	60	795	<b>76,89</b>	48,61	133,95	83,86
93219 Nekvalifikovaný montáž. a manipul. pracovník v průmyslu j.n.	85	1 910	<b>74,56</b>	50,91	109,79	77,44
9322 Ruční baliči a pytlotači	175	2 286	<b>87,70</b>	62,08	127,72	91,73
93221 Balič ruční	154	1 986	<b>85,63</b>	61,08	118,64	88,38
9323 Dělníci nádvorní skupiny (pomocní montéři)	241	4 067	<b>90,45</b>	62,04	126,02	93,87
93239 Nekvalifikovaný pracovník jinde neuvedený	95	3 470	<b>92,64</b>	63,29	127,96	95,72
9333 Vazači a nosiči břemen, přístavní dělníci (dokaři)	205	1 435	<b>109,39</b>	70,49	137,83	107,31
9339 Pomocní a nekvalif. pracovníci v dopravě, ve skladech, v telek.	1 307	15 779	<b>95,47</b>	70,07	131,21	98,89
93391 Pomocný, manipulační dělník v dopravě	172	1 161	<b>101,69</b>	74,48	135,83	105,15
93393 Pomocný skladník	883	9 188	<b>97,03</b>	70,81	131,05	100,31
93397 Pomocný pracovník obchodního provozu	195	2 365	<b>81,60</b>	61,68	113,78	86,02
93399 Nekvalifikovaný pracovník v dopravě, skladech, telekomun. j. n.	267	2 408	<b>97,64</b>	75,48	134,97	102,51

## 1. čtvrtletí 2009

## ISPV - podnikatelská sféra

PS-V6

Revidované výsledky ke dni 8.6.2010

Hodinový výdělek  
podle kategorií zaměstnání

Kategorie zaměstnání	Struktura zaměst.	Medián	Diferenciace		Průměr
			1. decil	9. decil	
	%	Kč/hod	Kč/hod	Kč/hod	Kč/hod
D Manuální pracovníci	54,9	<b>100,93</b>	60,91	158,23	106,94
T Nemanuální pracovníci	45,1	<b>151,00</b>	88,53	311,26	192,47
Relace D/T (%)		66,8	68,8	50,8	55,6
<b>C E L K E M Č R - podnikatelská sféra</b>	<b>100</b>	<b>118,49</b>	<b>68,32</b>	<b>228,38</b>	<b>145,55</b>

manuální pracovníci - zaměstnanci s převážně manuálním charakterem práce (hlavní třída KZAM-R 6-9 a vybraná zaměstnání hl. třídy 5)

nemanuální pracovníci - zaměstnanci s převážně nemanuálním charakterem práce (hlavní třída KZAM-R 1-4 a vybraná zaměstnání hl. třídy 5)

## 1. čtvrtletí 2009

## ISPV - podnikatelská sféra

PS-V7

Revidované výsledky ke dni 8.6.2010

Hodinový výdělek  
podle sekcí ekonomických činností CZ-NACE

Sekce CZ-NACE	Struktura zaměst.	Medián	Diferenciace		Průměr	
			1. decil	9. decil		
	%	Kč/hod	Kč/hod	Kč/hod	Kč/hod	
CZ-NACE						
A Zemědělství, lesnictví a rybářství	01-03	3,6	<b>94,12</b>	65,81	154,04	105,12
B Těžba a dobývání	05-09	1,7	<b>147,60</b>	95,70	236,83	163,05
C Zpracovatelský průmysl	10-33	38,6	<b>115,69</b>	71,88	201,79	135,64
D Výroba a rozvod elektřiny, plynu, tepla	35	1,1	<b>181,82</b>	86,44	313,97	208,01
E Zásobování vodou, činnosti související s odpady	36-39	1,7	<b>117,19</b>	70,68	187,50	130,32
F Stavebnictví	41-43	7,3	<b>117,36</b>	75,25	210,50	138,08
G Obchod, opravy motorových vozidel	45-47	14,3	<b>108,22</b>	62,73	238,10	143,15
H Doprava a skladování	49-53	8,3	<b>133,16</b>	85,00	203,26	153,58
I Ubytování, stravování a pohostinství	55-56	2,4	<b>81,37</b>	49,51	154,22	97,69
J Informační a komunikační činnosti	58-63	3,7	<b>186,95</b>	100,60	401,40	236,21
K Peněžnictví a pojišťovnictví	64-66	2,6	<b>187,33</b>	106,90	451,35	255,23
L Činnosti v oblasti nemovitostí	68	0,7	<b>120,75</b>	68,47	204,54	137,41
M Profesní, vědecké a technické činnosti	69-75	3,2	<b>161,24</b>	93,35	330,58	204,96
N Administrativní a podpůrné činnosti	77-82	4,0	<b>79,59</b>	50,91	166,47	100,74
O Veřejná správa, obrana, sociální zabezpečení	84	0,3	<b>139,42</b>	105,47	260,61	171,14
P Vzdělávání	85	2,2	<b>131,14</b>	79,06	234,77	149,91
Q Zdravotní a sociální péče	86-88	3,2	<b>117,07</b>	69,76	219,21	136,76
R Kulturní, zábavní a rekreační činnosti	90-93	0,7	<b>104,81</b>	60,26	216,46	132,06
S Ostatní činnosti	94-96	0,3	<b>83,76</b>	52,76	179,05	122,90
<b>C E L K E M Č R - podnikatelská sféra</b>	<b>100</b>	<b>118,49</b>	<b>68,32</b>	<b>228,38</b>	<b>145,55</b>	

## 1. čtvrtletí 2009

## ISPV - podnikatelská sféra

PS-V8

Revidované výsledky ke dni 8.6.2010

Hodinový výdělek  
podle pohlaví

Pohlaví		Struktura zaměst. %	Medián Kč/hod	Diferenciace		Průměr Kč/hod
				1. decil Kč/hod	9. decil Kč/hod	
M	Muž	60,3	<b>129,25</b>	78,25	251,07	161,33
Ž	Žena	39,7	<b>102,38</b>	61,20	191,72	121,59
Relace Ž/M (%)			79,2	78,2	76,4	75,4
<b>C E L K E M Č R - podnikatelská sféra</b>		<b>100</b>	<b>118,49</b>	<b>68,32</b>	<b>228,38</b>	<b>145,55</b>

## 1. čtvrtletí 2009

## ISPV - podnikatelská sféra

PS-V9

Revidované výsledky ke dni 8.6.2010

Hodinový výdělek  
podle krajů

Kraj NUTS 3		Struktura zaměst. %	Medián Kč/hod	Diferenciace		Průměr Kč/hod
				1. decil Kč/hod	9. decil Kč/hod	
CZ010	Hlavní město Praha	18,1	<b>155,61</b>	81,93	350,14	205,96
CZ020	Středočeský	10,0	<b>125,16</b>	70,35	221,50	146,83
CZ031	Jihočeský	5,9	<b>105,55</b>	66,18	189,87	123,21
CZ032	Plzeňský	5,5	<b>118,19</b>	70,34	206,82	135,25
CZ041	Karlovarský	2,5	<b>106,17</b>	64,13	194,20	126,75
CZ042	Ústecký	6,6	<b>116,74</b>	66,96	206,09	135,60
CZ051	Liberecký	3,7	<b>117,13</b>	70,37	198,41	131,95
CZ052	Královéhradecký	4,8	<b>108,70</b>	68,65	186,59	124,96
CZ053	Pardubický	4,7	<b>110,01</b>	65,68	198,10	129,48
CZ063	Vysočina	4,7	<b>107,64</b>	65,61	188,53	124,46
CZ064	Jihomoravský	10,9	<b>114,57</b>	67,39	225,70	139,16
CZ071	Olomoucký	5,8	<b>112,33</b>	69,44	194,58	129,01
CZ072	Zlínský	5,6	<b>108,67</b>	67,92	182,66	124,12
CZ080	Moravskoslezský	11,0	<b>116,71</b>	65,53	203,90	133,60

Revidované výsledky ke dni 8.6.2010

### Dynamika mediánu hodinového výtěžku podle hlavních tříd zaměstnání KZAM-R

Hlavní třída zaměstnání KZAM-R	Meziroční index				Průměrný index <sup>1)</sup>
	I.Q.2006/ I.Q.2005	I.Q.2007/ I.Q.2006	I.Q.2008/ I.Q.2007	I.Q.2009/ I.Q.2008	
	%	%	%	%	
1 Zákodárci, vedoucí a řídicí pracovníci	103,8	102,2	108,8	<b>103,9</b>	104,6
2 Vědečtí a odborní duševní pracovníci	104,0	105,7	105,6	<b>106,5</b>	105,4
3 Techničtí, zdravotničtí a pedagogičtí pracovníci	104,2	106,8	106,4	<b>104,7</b>	105,5
4 Nižší administrativní pracovníci	105,7	105,1	109,4	<b>107,6</b>	106,9
5 Provozní pracovníci ve službách a obchodu	104,8	107,5	108,4	<b>105,5</b>	106,6
6 Dělníci v zemědělství, lesnictví a rybářství	104,7	106,7	114,1	<b>103,2</b>	107,1
7 Řemeslníci, výrobci a zpracovatelé	105,1	107,6	108,5	<b>102,8</b>	106,0
8 Obsluha strojů a zařízení	103,7	106,7	107,3	<b>103,8</b>	105,4
9 Pomocní a nekvalifikovaní pracovníci	102,7	104,6	108,8	<b>103,5</b>	104,9
<b>C E L K E M Č R - podnikatelská sféra</b>	<b>104,5</b>	<b>106,4</b>	<b>108,6</b>	<b>104,7</b>	<b>106,1</b>

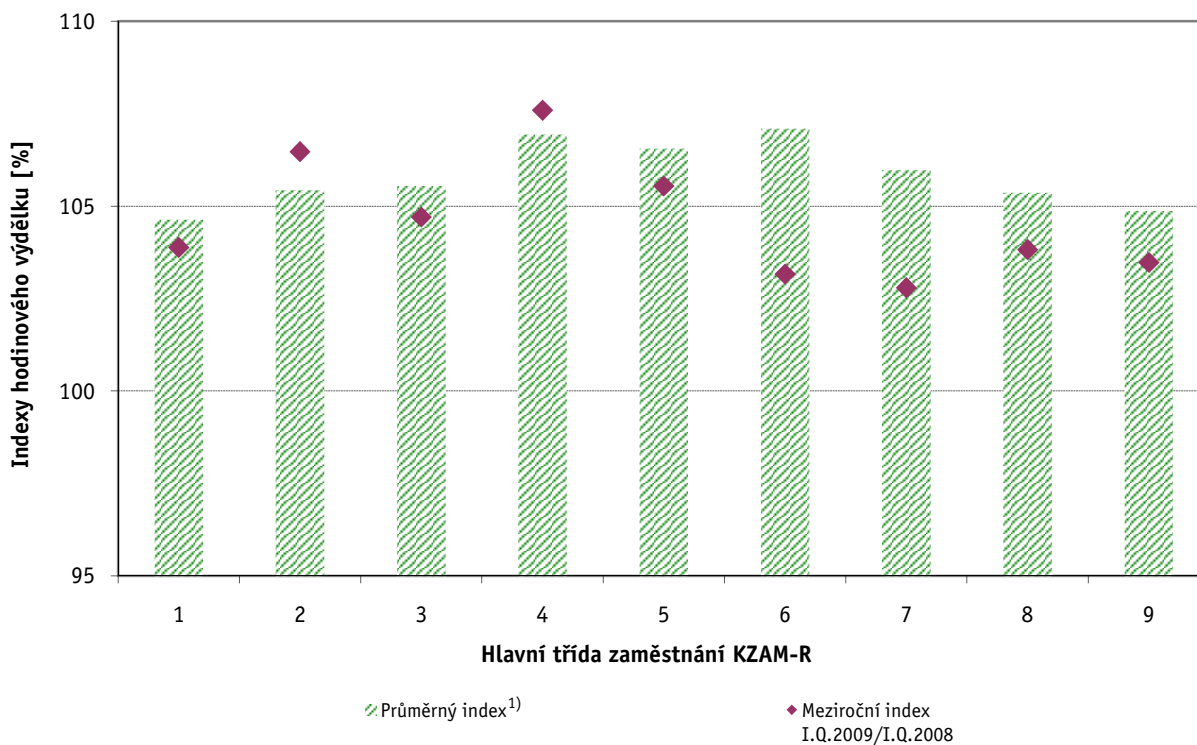

Vysvětlivky:

1) Průměrný index byl vypočten jako geometrický průměr indexů za období I.Q.2005 až I.Q.2009

Revidované výsledky ke dni 8.6.2010

### Dynamika mediánu hodinového výtěžku podle vzdělání

Vzdělání		Meziroční index				Průměrný index <sup>1)</sup>
		I.Q.2006/ I.Q.2005	I.Q.2007/ I.Q.2006	I.Q.2008/ I.Q.2007	I.Q.2009/ I.Q.2008	
		%	%	%	%	
KKOV						
Základní a nedokončené	A-C	104,0	106,8	108,6	<b>103,2</b>	105,6
Střední bez maturity	D,E,H,J	104,2	106,5	108,6	<b>102,9</b>	105,5
Střední s maturitou	K-M	103,6	105,6	107,3	<b>105,2</b>	105,4
Vyšší odborné a bakalářské	N,R	100,5	107,0	109,1	<b>103,9</b>	105,1
Vysokoškolské	T,V	104,0	105,2	106,1	<b>104,5</b>	104,9
<b>C E L K E M Č R - podnikatelská sféra</b>		<b>104,5</b>	<b>106,4</b>	<b>108,6</b>	<b>104,7</b>	<b>106,1</b>

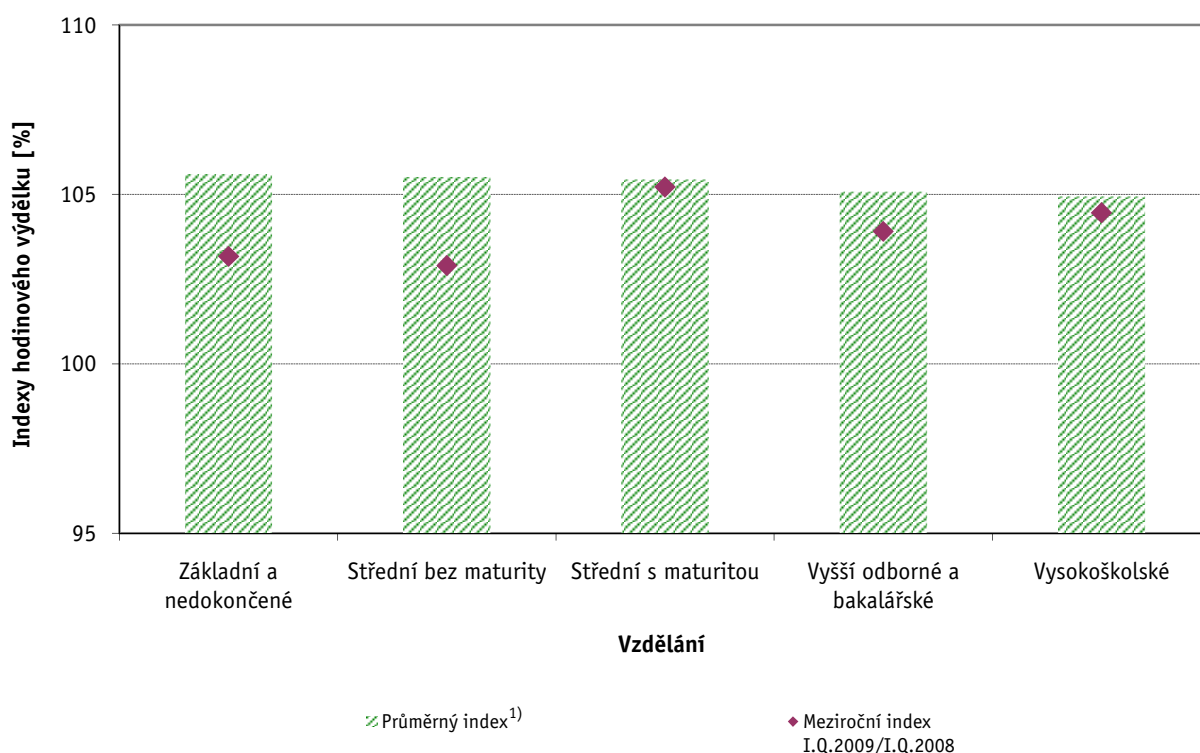

Vysvětlivky:

1) Průměrný index byl vypočten jako geometrický průměr indexů za období I.Q.2005 až I.Q.2009

Revidované výsledky ke dni 8.6.2010

### Dynamika mediánu hodinového výtěžku podle věkových kategorií

Věková kategorie	Meziroční index				Průměrný index <sup>1)</sup>
	I.Q.2006/ I.Q.2005	I.Q.2007/ I.Q.2006	I.Q.2008/ I.Q.2007	I.Q.2009/ I.Q.2008	
	%	%	%	%	
do 20 let	101,0	111,5	112,4	<b>99,8</b>	106,0
20 - 29 let	103,5	107,3	108,6	<b>105,5</b>	106,2
30 - 39 let	105,2	107,8	108,6	<b>104,8</b>	106,6
40 - 49 let	105,0	106,6	108,1	<b>104,6</b>	106,1
50 - 59 let	104,1	105,6	108,1	<b>104,1</b>	105,4
60 a více let	106,2	103,9	108,7	<b>106,0</b>	106,2
<b>C E L K E M Č R - podnikatelská sféra</b>	<b>104,5</b>	<b>106,4</b>	<b>108,6</b>	<b>104,7</b>	<b>106,1</b>

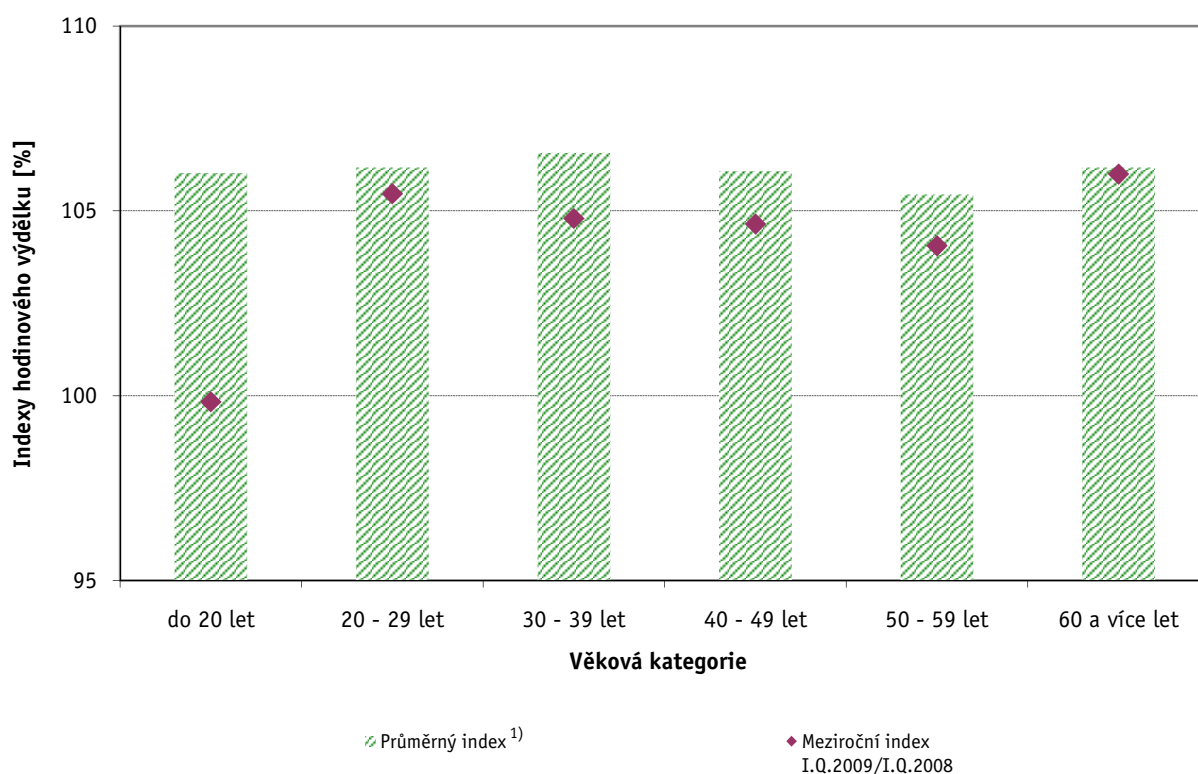

Vysvětlivky:

1) Průměrný index byl vypočten jako geometrický průměr indexů za období I.Q.2005 až I.Q.2009

## Hrubá měsíční mzda a její složky, diference, placená doba v podnikatelské sféře České republiky

**Medián hrubé měsíční mzdy ..... 20 549 Kč/měs**

### Diference

1. decil - 10 % hrubých měsíčních mezd menších než .....	12 000 Kč/měs
1. kvartil - 25 % hrubých měsíčních mezd menších než .....	15 571 Kč/měs
Medián - 50 % hrubých měsíčních mezd menších než .....	20 549 Kč/měs
3. kvartil - 25 % hrubých měsíčních mezd větších než .....	28 062 Kč/měs
9. decil - 10 % hrubých měsíčních mezd větších než .....	40 615 Kč/měs

**Průměr hrubé měsíční mzdy ..... 25 900 Kč/měs**

### Vybrané složky hrubé měsíční mzdy

prémie a odměny .....	16,0 %
příplatky za přesčas .....	0,5 %
příplatky ostatní .....	3,6 %
náhrady .....	8,3 %
odměny za pohotovost .....	0,2 %

**Průměrná placená doba ..... 169,3 hod/měs**

# 1. čtvrtletí 2009

# ISPV - podnikatelská sféra

Revidované výsledky ke dni 8.6.2010

## Hrubá měsíční mzda a její složky, diference, placená doba podle hlavních tříd zaměstnání KZAM-R

Hlavní třída zaměstnání KZAM-R	Struktura zaměstnanců	Medián
	%	Kč/měs
1 Zákodárci, vedoucí a řídící pracovníci	7,3	37 333
2 Vědečtí a odborní duševní pracovníci	9,5	33 707
3 Techničtí, zdravotničtí, pedagogičtí pracovníci a pracovníci v příbuzných oborech	20,6	25 001
4 Nižší administrativní pracovníci (úředníci)	8,0	18 919
5 Provozní pracovníci ve službách a obchodě	7,8	13 376
6 Kvalifikovaní dělníci v zemědělství, lesnictví a v příbuzných oborech	1,1	16 139
7 Řemeslníci a kvalifikovaní výrobci, zpracovatelé, opraváři	20,0	19 183
8 Obsluha strojů a zařízení	19,6	18 789
9 Pomocní a nekvalifikovaní pracovníci	6,2	13 349
<b>C E L K E M Č R - podnikatelská sféra</b>	<b>100</b>	<b>20 549</b>

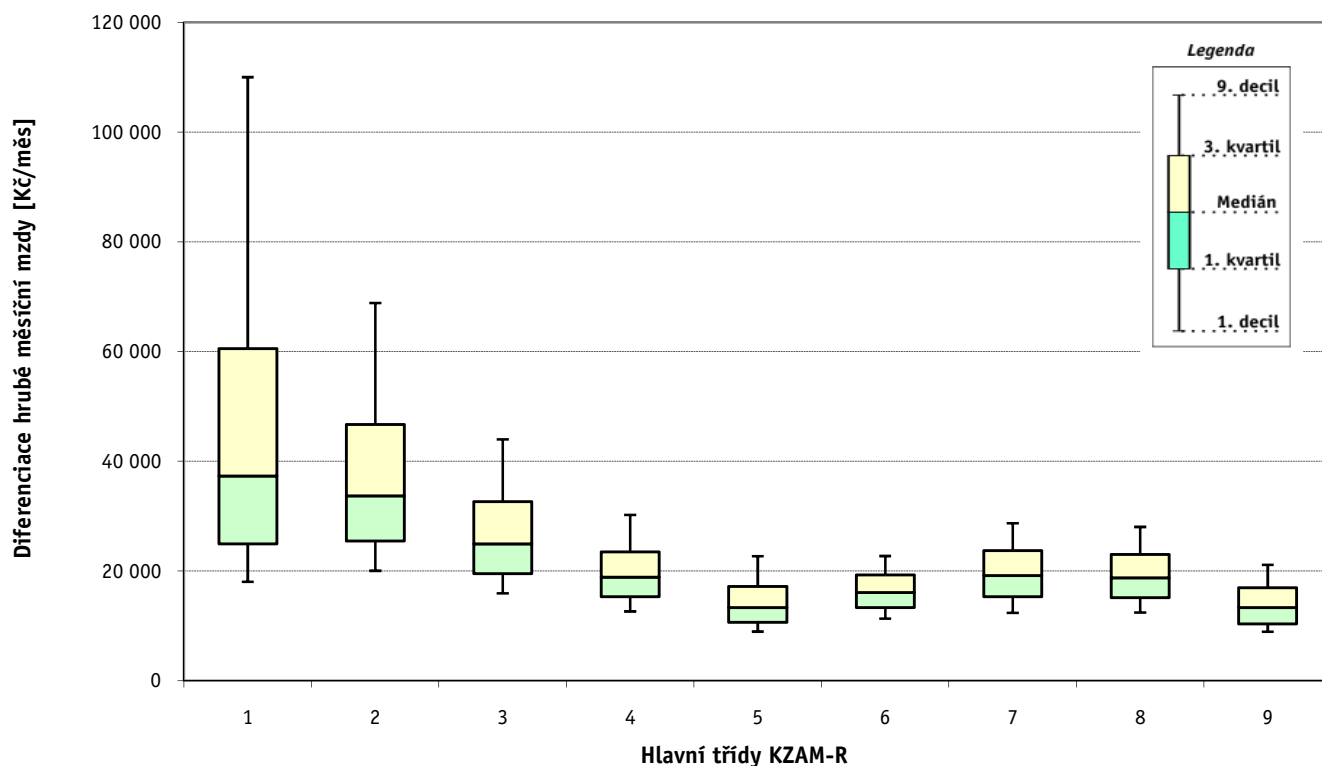



## Hrubá měsíční mzda a její složky, diference, placená doba podle hlavních tříd zaměstnání KZAM-R

Diference				Průměr	Vybrané složky hrubé měsíční mzdy					Placená doba
1. decil	1. kvartil	3. kvartil	9. decil		prémie a odměny	příplatky za přesčas	příplatky ostatní	náhrady	odměny za pohotovost	
Kč/měs	Kč/měs	Kč/měs	Kč/měs	Kč/měs	%	%	%	%	%	hod/měs
18 077	25 000	60 533	110 000	57 227	22,5	0,1	1,5	7,3	0,1	<b>169,1</b>
20 085	25 490	46 743	68 863	41 641	17,3	0,2	2,4	6,9	0,4	<b>169,6</b>
15 959	19 552	32 691	44 031	28 951	15,0	0,3	3,0	7,3	0,2	<b>168,6</b>
12 670	15 342	23 533	30 269	20 776	13,1	0,3	2,9	7,3	0,0	<b>168,6</b>
9 002	10 708	17 242	22 737	14 996	11,9	0,5	6,4	6,5	0,1	<b>170,0</b>
11 344	13 354	19 305	22 770	16 852	14,7	1,3	5,3	10,0	0,0	<b>177,1</b>
12 413	15 381	23 775	28 744	20 207	14,4	0,9	4,4	10,9	0,4	<b>169,7</b>
12 466	15 169	23 028	28 058	19 724	14,1	0,9	6,4	10,7	0,2	<b>169,3</b>
8 959	10 371	16 983	21 167	14 434	12,2	0,6	4,5	8,7	0,2	<b>169,5</b>
<b>12 000</b>	<b>15 571</b>	<b>28 062</b>	<b>40 615</b>	<b>25 900</b>	<b>16,0</b>	<b>0,5</b>	<b>3,6</b>	<b>8,3</b>	<b>0,2</b>	<b>169,3</b>

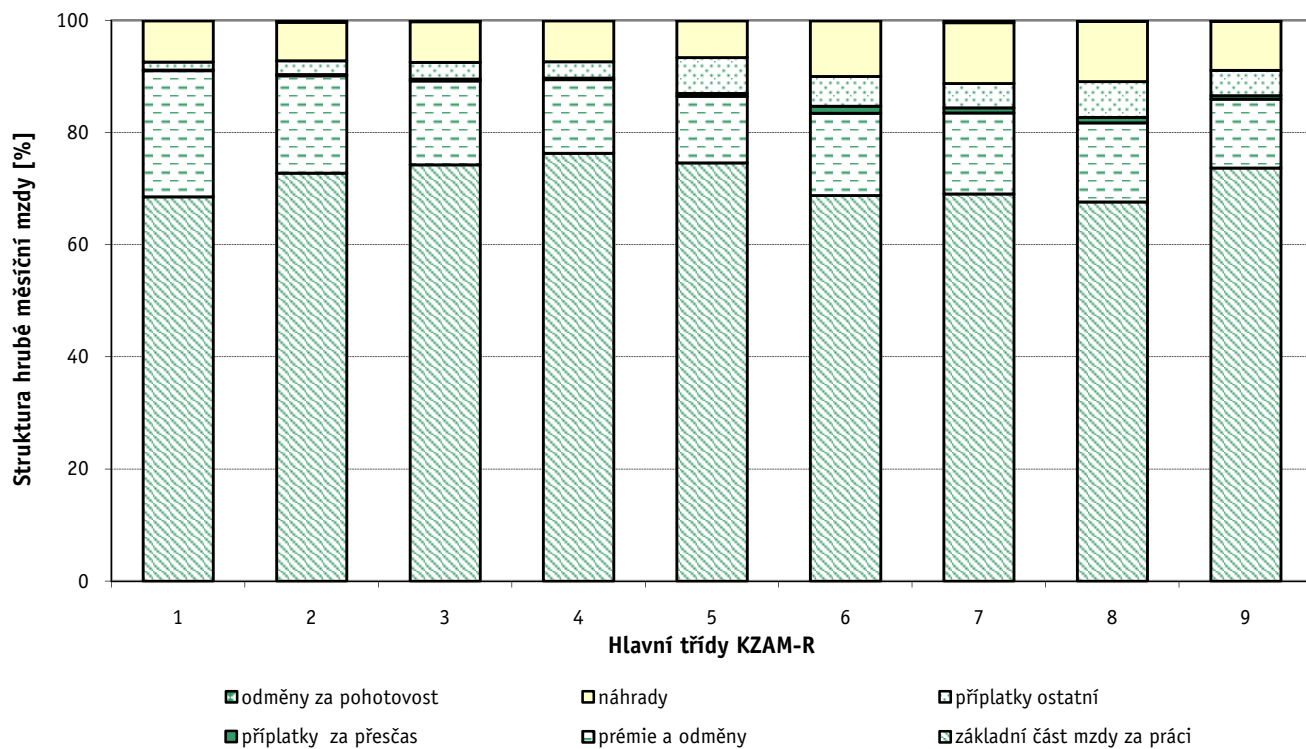

Revidované výsledky ke dni 8.6.2010

### Hrubá měsíční mzda a její složky, diference, placená doba podle podskupin zaměstnání a zaměstnání KZAM-R

Podskupiny zaměstnání a zaměstnání KZAM-R  (zveřejněna zaměstnání, která jsou ve své hlavní třídě zastoupena minimálně 1%)	Počet zaměstnanců přepočtený podle placených měsíců	Medián
		Kč/měs
1210 Ředitelé a prezidenti velkých organizací, podniků	2 878	107 345
12105 Vedoucí velké zpracovatelské (průmyslové, výrobní) organizace	854	121 818
1221 Vedoucí pracovníci v zemědělství, lesnictví, rybářství a myslivosti	882	34 725
1222 Vedoucí pracovníci v průmyslu (ve výrobě)	9 209	51 072
12221 Výrobní, technický náměstek výrobní organizace	1 326	68 316
12223 Vedoucí výrobního (provozního) útvaru v energetice	774	70 720
12224 Vedoucí výrobního (provozního) útvaru ve strojírenství	2 279	51 978
12229 Vedoucí pracovník výrobního útvaru v průmyslu jinde neuvedený	2 991	47 852
1223 Vedoucí pracovníci ve stavebnictví a zeměměřičství	2 294	50 115
1224 Vedoucí pracovníci ve velkoobchodě a v maloobchodě	11 665	23 995
12241 Vedoucí provozní jednotky obchodu	4 834	21 173
12242 Vedoucí oddělení, sektoru obchodního domu	893	23 508
12244 Vedoucí provozu v maloobchodě	2 083	22 805
12246 Vedoucí obchodního odboru (útvary)	878	52 358
12249 Vedoucí pracovník ve velkoobchodě, maloobchodě jinde neuvedený	2 654	26 841
1226 Vedoucí pracovníci v dopravě, skladování, telekomunik. a na poštovních úřadech	5 443	30 397
12266 Vedoucí provozního útvaru poštovního úřadu, telekomunikací	3 204	25 304
12267 Vedoucí provozního útvaru dopravní organizace	1 117	43 803
1227 Vedoucí pracovníci v organizacích zaměřených na poskytování obchodních služeb	4 078	76 655
12271 Vedoucí provozu v peněžnictví, v pojišťovnictví	1 670	70 454
12273 Vedoucí provozního útvaru banky, spořitelny, pojišťovny	1 284	95 287
1229 Vedoucí pracovníků dílčích celků jinde neuvedených (kulturních, zdravotn., školských)	2 649	42 489
12299 Vedoucí pracovník dílčího celku jinde neuvedený	2 066	40 594
1231 Vedoucí pracovníci finančních a hospodářských (správních) útvarů	5 131	55 621
12311 Ekonomický náměstek (ekonomický ředitel)	1 186	81 858
12319 Vedoucí pracovník finančního, hospodářského útvaru jinde neuvedený	888	60 507
1232 Vedoucí pracovníci personálních útvarů a útvarů průmyslových vztahů	1 394	58 872
1233 Vedoucí pracovníci odbytových útvarů (včetně průzkumu trhu)	4 468	61 023
12331 Obchodní náměstek (obchodní ředitel)	1 169	84 622
12334 Vedoucí útvaru odbytu (prodeje)	1 685	58 076
1234 Vedoucí pracovníci reklamních útvarů a útvarů pro styk s veřejností	779	53 027
1235 Vedoucí pracovníci zásobovacích útvarů	1 852	43 791
12351 Vedoucí útvaru zásobování, nákupu	1 221	48 737
1236 Vedoucí pracovníci výpočetních útvarů	1 413	63 408
1237 Vedoucí pracovníci výzkumných a vývojových útvarů	1 843	53 119
1239 Vedoucí pracovníci ostatních útvarů jinde neuvedených	3 909	42 429
12391 Vedoucí sekretariátu ředitele velké organizace (asistent ředitele)	833	31 299
12399 Vedoucí pracovník velkého univerzálního útvaru jinde neuvedený	1 933	47 622
1312 Vedoucí, ředitelé v průmyslu (ve výrobě)	1 975	37 819
13122 Vedoucí samostatného výrobního provozu	999	41 517
1313 Vedoucí, ředitelé ve stavebnictví a zeměměřičství	906	42 378
1314 Vedoucí, ředitelé ve velkoobchodu a maloobchodu	7 010	20 596

**Hrubá měsíční mzda a její složky, diference, placená doba  
podle podskupin zaměstnání a zaměstnání KZAM-R**

Diference				Průměr	Vybrané složky hrubé měsíční mzdy					Placená doba
					1. decil	1. kvartil	3. kvartil	9. decil	prémie a odměny	
Kč/měs	Kč/měs	Kč/měs	Kč/měs	Kč/měs	%	%	%	%	%	hod/měs
34 875	60 010	209 937	386 090	175 094	27,3	0,0	1,1	8,3	0,0	<b>167,5</b>
41 358	71 810	205 363	324 759	167 571	21,9	0,0	1,1	8,1	0,0	<b>165,5</b>
19 915	25 608	45 139	61 045	40 307	19,4	0,3	0,5	9,5	1,0	<b>167,3</b>
28 623	37 056	76 676	121 929	68 610	18,9	0,1	1,4	7,9	0,2	<b>165,5</b>
30 005	45 875	110 015	169 964	91 969	22,9	0,1	0,8	8,5	0,1	<b>165,8</b>
31 979	47 371	103 714	160 838	87 245	36,0	0,0	0,7	5,1	1,0	<b>162,8</b>
28 207	36 360	77 841	121 594	67 915	13,3	0,1	1,3	8,3	0,0	<b>166,0</b>
29 950	37 142	63 905	92 133	59 287	13,1	0,1	2,0	7,9	0,1	<b>165,8</b>
29 239	38 615	70 000	103 342	65 906	21,7	0,1	0,8	9,6	0,0	<b>170,5</b>
15 515	18 972	34 484	54 717	32 683	12,8	0,3	3,4	8,3	0,1	<b>172,1</b>
15 060	17 729	26 075	36 702	25 219	7,5	0,3	3,3	8,6	0,1	<b>171,9</b>
15 532	19 179	29 950	40 384	26 810	3,4	0,9	3,2	8,1	0,0	<b>170,5</b>
13 654	17 420	35 582	53 599	29 415	15,9	0,4	5,3	7,9	0,0	<b>171,2</b>
27 567	37 611	84 192	129 071	72 729	21,9	0,0	1,2	8,8	0,0	<b>168,9</b>
18 318	21 939	36 423	54 144	35 118	11,4	0,3	4,3	8,1	0,1	<b>174,7</b>
22 146	24 255	51 481	80 713	44 834	12,0	0,2	1,8	7,5	0,6	<b>163,4</b>
21 589	23 126	30 198	64 169	35 193	5,9	0,3	2,0	7,4	0,3	<b>163,3</b>
29 440	33 648	60 835	89 481	53 331	15,3	0,0	2,0	7,3	0,7	<b>163,0</b>
35 242	47 265	151 742	303 857	135 663	42,3	0,0	1,4	6,2	0,0	<b>169,8</b>
39 911	48 315	128 755	296 836	128 573	45,8	0,0	0,5	5,8	0,0	<b>170,1</b>
39 886	52 814	216 327	389 604	171 758	49,6	0,0	1,4	5,4	0,0	<b>169,8</b>
23 489	30 476	65 948	99 524	59 668	20,0	0,3	3,7	7,2	0,3	<b>169,6</b>
22 386	29 222	65 145	99 929	58 954	20,6	0,1	3,0	7,1	0,1	<b>169,0</b>
28 356	37 059	101 068	187 013	91 106	28,0	0,0	1,4	6,8	0,1	<b>167,1</b>
33 954	50 028	140 000	242 525	126 889	28,6	0,0	1,0	6,9	0,0	<b>167,3</b>
28 527	38 962	117 048	213 318	101 811	36,0	0,0	1,2	6,3	0,3	<b>167,5</b>
28 000	38 084	102 956	176 156	86 573	24,4	0,1	1,2	6,9	0,1	<b>167,5</b>
27 947	40 061	101 843	173 732	93 609	27,0	0,1	1,2	7,5	0,0	<b>167,2</b>
34 816	50 136	152 244	284 006	137 113	32,9	0,0	1,5	7,6	0,0	<b>167,4</b>
30 091	41 606	89 432	135 827	76 626	23,0	0,1	1,0	7,7	0,0	<b>166,4</b>
20 677	33 015	92 775	171 295	81 676	27,8	0,1	1,1	6,5	0,1	<b>167,7</b>
24 014	30 295	69 660	109 057	59 890	19,0	0,1	1,5	7,9	0,0	<b>167,0</b>
26 197	33 416	77 146	121 216	66 392	20,2	0,1	1,5	8,0	0,0	<b>166,7</b>
32 956	43 858	111 053	171 700	93 766	22,3	0,1	1,2	7,0	0,4	<b>167,4</b>
30 732	38 013	81 579	125 969	73 375	21,5	0,1	1,3	6,7	0,2	<b>165,0</b>
24 205	31 233	68 731	108 996	61 750	24,1	0,1	1,7	7,5	0,1	<b>166,8</b>
18 924	24 359	43 505	69 347	42 644	18,9	0,1	1,2	6,7	0,0	<b>167,6</b>
27 847	34 506	80 000	116 119	69 973	25,7	0,1	1,3	7,7	0,2	<b>165,7</b>
21 012	26 000	56 269	93 982	52 384	20,8	0,3	1,8	7,8	0,1	<b>168,2</b>
24 697	30 386	66 998	112 417	60 585	23,1	0,1	1,7	7,8	0,1	<b>167,2</b>
27 002	33 627	59 077	92 400	54 007	17,7	0,2	0,7	10,9	0,1	<b>171,0</b>
12 200	15 255	31 961	50 720	28 521	15,8	0,4	3,5	7,7	0,0	<b>171,9</b>

**1. čtvrtletí 2009****ISPV - podnikatelská sféra**

Revidované výsledky ke dni 8.6.2010

**Hrubá měsíční mzda a její složky, diference, placená doba  
podle podskupin zaměstnání a zaměstnání KZAM-R**

Podskupiny zaměstnání a zaměstnání KZAM-R  (zveřejněna zaměstnání, která jsou ve své hlavní třídě zastoupena minimálně 1%)	Počet zaměstnanců přepočtený podle placených měsíců	Medián
		Kč/měs
13142 Vedoucí maloobchodní prodejny	5 583	<b>18 679</b>
13148 Vedoucí pracovník - obchodník	1 003	<b>38 614</b>
1315 Vedoucí, ředitelé v restauracích a hotelích	781	<b>24 579</b>
1316 Vedoucí, ředitelé v dopravě, skladování, telekomunikacích a na poštovních úřadech	1 461	<b>35 624</b>
1317 Vedoucí, ředitelé v podnicích poskytujících obchodní služby	1 377	<b>67 420</b>
13174 Vedoucí malé pobočky banky, pojišťovny, spořitelny	1 043	<b>70 108</b>
2113 Chemici	1 197	<b>27 487</b>
2119 Ostatní vědci a odborníci v příbuzných oborech jinde neuvedení	1 563	<b>30 820</b>
21191 Vědecký (výzkumný a vývojový) pracovník v oborech technických jinde neuvedený	1 556	<b>30 839</b>
2131 Projektanti a analytici výpočetních systémů	2 628	<b>48 481</b>
21313 Projektant a analytik informačních systémů	1 361	<b>49 293</b>
2132 Programátoři	7 332	<b>42 482</b>
21321 Programátor specialista v oboru výpočetní techniky	3 393	<b>47 818</b>
21323 Programátor informačních systémů	1 644	<b>40 271</b>
2139 Ostatní odborníci zabývající se výpočetní technikou jinde neuvedení	6 665	<b>44 733</b>
21392 Inženýr správce integrovaných, informačních systémů, sítí	1 890	<b>48 886</b>
21399 Odborník zabývající se výpočetní technikou jinde neuvedený	1 545	<b>42 232</b>
2142 Projektanti staveb a areálů, stavební inženýři	3 720	<b>32 239</b>
2143 Projektanti elektrotechnických zařízení, elektroinženýři	3 865	<b>38 610</b>
21432 Inženýr projektant, konstruktér elektrotechnických zařízení, systémů	1 409	<b>34 706</b>
2144 Projektanti elektronických systémů a telekomunikačních sítí, inženýři - elektronici	2 322	<b>44 826</b>
2145 Projektanti a konstruktéři strojních zařízení, strojní inženýři	6 780	<b>32 854</b>
21452 Inženýr projektant, konstruktér průmyslových zařízení, strojů, motorů, pohonů	2 976	<b>31 012</b>
2149 Ostatní architekti, projektanti, konstruktéři a techničtí inženýři (tvůrčí pracovníci)	4 622	<b>35 204</b>
21499 Inženýr jinde neuvedený	2 256	<b>33 081</b>
2221 Lékaři, ordináři (kromě zubních lékařů)	6 459	<b>40 846</b>
22217 Lékař se specializací v oboru jinde neuvedeném	3 223	<b>43 167</b>
22219 Lékař jinde neuvedený	2 337	<b>36 536</b>
2311 Vědeckopedagogičtí pracovníci	14 822	<b>28 707</b>
23112 Profesor vysokoškolský, univerzitní	1 722	<b>45 156</b>
23113 Docent	3 184	<b>35 849</b>
23114 Odborný asistent vysoké školy, univerzity	8 110	<b>26 496</b>
23115 Asistent vysoké školy, univerzity	1 279	<b>21 118</b>
2411 Odborní pracovníci na úseku účetnictví, financí, daní, apod., hlavní účetní	8 646	<b>39 478</b>
24112 Hlavní, vedoucí účetní	1 632	<b>36 200</b>
24113 Revizor účtů, účetní znalec, auditor	1 267	<b>52 512</b>
24119 Odborný pracovník účetnictví a financování jinde neuvedený	2 036	<b>36 633</b>
2412 Odborní pracovníci na úseku zaměstnaneckých, personálních věcí	2 330	<b>36 548</b>
2413 Odborní pracovníci v bankovníctví a pojišťovnictví	18 766	<b>37 019</b>
24132 Bankovní makléř, poradce, expert, dealer	7 668	<b>38 230</b>
24135 Odborný pracovník pro úvěrovou administrativu (úvěrových limitů)	3 865	<b>28 131</b>
24138 Odborný pracovník v pojišťovnictví	1 380	<b>35 638</b>

**Hrubá měsíční mzda a její složky, diferenciace, placená doba  
podle podskupin zaměstnání a zaměstnání KZAM-R**

Diferenciace				Průměr	Vybrané složky hrubé měsíční mzdy					Placená doba
					1. decil	1. kvartil	3. kvartil	9. decil	prémie a odměny	
Kč/měs	Kč/měs	Kč/měs	Kč/měs	Kč/měs	%	%	%	%	%	hod/měs
11 792	14 691	26 907	38 281	23 110	12,0	0,5	4,0	8,0	0,0	<b>172,1</b>
15 111	25 944	59 052	90 000	50 712	22,9	0,1	2,9	7,1	0,0	<b>170,8</b>
15 847	19 669	30 653	46 053	30 631	23,0	0,1	1,3	5,3	0,0	<b>170,5</b>
24 975	28 896	45 389	58 407	40 787	13,8	0,2	2,5	7,2	0,1	<b>166,8</b>
29 953	39 268	99 916	147 127	86 452	42,7	0,0	1,6	5,7	0,1	<b>173,5</b>
30 243	39 103	102 517	147 288	87 553	45,6	0,0	1,7	5,5	0,1	<b>174,1</b>
18 096	22 353	34 479	49 417	32 022	15,7	0,3	11,0	7,4	0,1	<b>166,7</b>
22 037	25 926	37 530	50 477	35 298	14,7	0,2	2,7	7,8	0,0	<b>166,9</b>
22 004	25 917	37 530	50 413	35 024	14,9	0,2	2,7	7,7	0,0	<b>166,9</b>
28 488	35 875	69 552	99 623	57 898	15,4	0,2	1,8	6,5	0,9	<b>170,0</b>
30 091	36 290	71 818	99 622	58 537	17,4	0,2	0,6	6,2	0,5	<b>170,1</b>
25 167	31 752	59 971	85 158	51 013	16,9	0,3	1,8	6,4	0,9	<b>170,7</b>
29 533	36 661	68 027	97 598	57 624	18,4	0,5	1,6	6,1	1,1	<b>172,3</b>
23 688	29 293	56 421	73 925	46 109	11,8	0,2	1,1	6,2	1,0	<b>169,8</b>
25 798	32 556	66 713	91 271	54 298	17,4	0,4	1,9	6,5	2,0	<b>170,2</b>
28 000	35 052	69 350	91 858	56 632	20,0	0,3	2,3	5,7	1,8	<b>170,4</b>
24 443	29 667	71 576	111 502	56 782	15,8	0,4	1,2	6,7	1,8	<b>170,2</b>
23 942	26 955	41 946	55 998	38 820	13,7	0,1	1,2	9,7	0,3	<b>166,4</b>
24 398	30 080	50 681	73 952	44 692	19,1	0,3	2,5	6,8	1,0	<b>166,7</b>
22 366	27 252	45 215	60 517	39 279	17,1	0,2	1,0	7,9	0,2	<b>167,3</b>
26 575	32 151	59 591	79 678	50 278	8,3	0,5	1,3	6,7	2,1	<b>169,5</b>
22 033	26 334	42 212	56 049	37 268	14,7	0,2	1,7	7,5	0,1	<b>165,6</b>
20 811	25 054	39 422	50 683	34 619	17,1	0,2	1,4	7,2	0,1	<b>164,8</b>
23 654	29 066	45 718	70 074	45 231	19,8	0,1	1,3	7,0	0,2	<b>165,9</b>
22 720	27 617	42 493	64 983	42 519	16,0	0,2	1,7	7,1	0,4	<b>166,5</b>
23 567	30 990	55 268	72 509	45 700	11,7	1,9	10,3	6,4	3,5	<b>181,4</b>
27 448	33 246	57 387	75 177	48 179	10,7	1,8	12,0	6,4	2,8	<b>180,4</b>
20 612	26 153	49 388	63 970	40 189	13,7	1,9	6,8	6,5	4,2	<b>181,7</b>
19 302	23 266	37 403	51 200	33 199	8,0	0,0	9,7	11,2	0,0	<b>171,2</b>
29 277	34 494	61 433	83 120	52 454	8,9	0,0	11,9	13,7	0,0	<b>171,2</b>
25 009	28 744	45 827	60 530	40 028	8,4	0,0	10,4	11,6	0,0	<b>171,1</b>
19 319	22 448	31 939	38 987	28 488	7,2	0,0	8,6	10,6	0,0	<b>171,3</b>
15 823	17 386	25 068	29 923	22 297	8,3	0,0	7,2	8,5	0,1	<b>171,0</b>
23 212	29 050	59 197	94 914	52 223	22,6	0,2	1,0	6,3	0,0	<b>169,2</b>
22 311	27 562	51 089	74 303	44 854	17,8	0,2	1,7	6,3	0,0	<b>167,7</b>
30 844	37 892	85 228	124 601	68 596	17,9	0,5	0,9	5,1	0,0	<b>172,4</b>
21 413	25 826	53 472	78 631	45 748	29,1	0,1	0,6	5,9	0,0	<b>171,0</b>
22 973	28 644	52 906	77 008	45 539	19,5	0,1	1,1	6,6	0,0	<b>168,7</b>
21 992	27 349	54 549	86 677	50 237	31,6	0,1	0,7	6,1	0,0	<b>172,4</b>
24 164	30 028	52 784	80 719	50 214	38,4	0,1	0,2	5,6	0,0	<b>174,1</b>
19 909	23 034	42 021	74 594	40 915	27,7	0,1	1,6	7,1	0,0	<b>171,2</b>
22 954	26 200	51 112	71 463	44 246	18,3	0,0	0,3	7,1	0,0	<b>170,1</b>

Revidované výsledky ke dni 8.6.2010

### Hrubá měsíční mzda a její složky, diference, placená doba podle podskupin zaměstnání a zaměstnání KZAM-R

Podskupiny zaměstnání a zaměstnání KZAM-R  (zveřejněna zaměstnání, která jsou ve své hlavní třídě zastoupena minimálně 1%)	Počet zaměstnanců přepočtený podle placených měsíců	Medián
		Kč/měs
24139 Odborný pracovník bankovníctví a pojišťovnictví jinde neuvedený	3 354	38 540
2419 Ostatní odborní pracovníci v oblasti podnikání	9 832	38 136
24192 Odborný pracovník marketingu (zahraničních vztahů)	1 673	41 094
24199 Odborný pracovník v oblasti podnikání jinde neuvedený	5 700	36 447
2421 Právníci, právní poradci (mimo advokacie a soudnictví)	1 365	47 058
2441 Ekonomové - vědeckí pracovníci, specialisté, experti	4 753	35 600
24415 Odborný ekonom marketingu, obchodu	1 363	37 428
2451 Spisovatelé, autoři, kritikové, novináři, redaktoři	2 550	29 728
24517 Redaktor - publicista	1 660	28 174
2470 Odborní administrativní pracovníci jinde neuvedení	4 798	28 155
24706 Odborný administrativní pracovník podnikatelské organizace	1 909	27 576
24709 Odborný administrativní pracovník jinde neuvedený	2 422	29 410
3112 Stavební technici	9 465	29 885
31121 Mistr stavební výroby	4 368	30 333
3113 Elektrotechnici	8 661	30 969
31131 Mistr elektrotechnické výroby, výroby a rozvodu energie	3 252	27 938
3114 Elektronici a technici v radiokomunikacích a telekomunikacích	5 558	31 198
31146 Technik, inspektor radiokomunikací, telekomunikací	2 487	35 840
3115 Strojírenští technici	21 215	27 469
31151 Mistr strojírenské výroby	5 874	29 308
31155 Strojírenský technik kontrolor jakosti, laborant	4 652	24 907
31157 Strojírenský technik technolog, normalizátor	4 024	26 378
31159 Strojírenský technik jinde neuvedený	2 764	28 370
3116 Chemičtí technici	4 081	28 799
3117 Důlní a hutní technici	2 732	32 922
3118 Technici v kartografii, kresliči a zeměměřiči	3 376	25 734
3119 Ostatní techničtí pracovníci jinde neuvedení	23 118	26 886
31191 Mistr jinde neuvedený	7 489	28 129
31199 Technik jinde neuvedený	8 342	26 075
3121 Poradci ve výpočetní technice	5 761	36 622
31216 Poradce, metodik, programátor pro uživatelské aplikace počítačových systémů	2 495	39 365
3122 Operátoři a obsluha výpočetní techniky	4 210	26 294
3152 Bezpečnostní technici a technici pro kontrolu zdravotní nezávadnosti a jakosti	5 697	24 623
31524 Kontrolor (referent) jakosti, kvality a zdravotní nezávadnosti	2 422	22 865
3160 Technici železničního provozu	7 895	29 172
31606 Výpravčí (dispoziční, vnější služby)	3 919	28 828
3211 Technici a laboranti v oblasti biologie a v příbuzných oborech	3 017	20 878
3212 Technici v agronomii, v lesnictví a v zemědělství	3 583	24 845
3231 Ošetřovatelé, všeobecné zdravotní sestry	14 961	21 329
32313 Sestra (zdravotní sestra) (szp)	10 512	20 926
3411 Zprostředkovatelé finančních transakcí, obchodu s cennými papíry, devizami	2 621	31 425
3412 Pojišťovací agenti	3 927	30 537

**Hrubá měsíční mzda a její složky, diferenciacie, placená doba  
podle podskupin zaměstnání a zaměstnání KZAM-R**

Diferenciace				Průměr	Vybrané složky hrubé měsíční mzdy					Placená doba
					1. decil	1. kvartil	3. kvartil	9. decil	prémie a odměny	
Kč/měs	Kč/měs	Kč/měs	Kč/měs	Kč/měs	%	%	%	%	%	hod/měs
22 402	29 163	53 129	84 280	49 350	28,5	0,1	1,7	6,1	0,0	<b>172,4</b>
26 030	31 373	54 247	85 105	50 289	17,1	0,1	1,5	6,9	0,1	<b>166,0</b>
23 517	30 182	58 556	89 293	51 875	18,3	0,1	0,9	7,7	0,0	<b>168,0</b>
27 131	31 203	46 176	69 618	45 872	15,2	0,2	1,9	6,7	0,2	<b>164,7</b>
29 017	36 037	66 311	101 333	60 642	19,6	0,0	1,2	6,8	0,0	<b>167,2</b>
21 582	27 119	51 256	79 557	46 297	18,9	0,1	1,3	7,2	0,0	<b>167,1</b>
23 054	28 534	54 862	87 572	49 768	24,7	0,1	1,2	6,5	0,0	<b>166,4</b>
19 941	23 785	37 931	48 365	33 382	8,2	0,2	4,6	7,0	0,1	<b>172,5</b>
18 668	22 393	35 037	45 061	30 793	8,8	0,0	2,5	7,1	0,2	<b>172,3</b>
18 504	22 633	38 604	54 919	34 538	15,0	0,1	2,7	7,4	0,2	<b>168,9</b>
18 309	22 035	37 574	53 220	33 678	11,2	0,2	1,7	7,4	0,2	<b>169,3</b>
19 388	23 816	41 129	58 103	36 499	18,3	0,1	1,9	7,1	0,1	<b>168,1</b>
20 702	24 612	37 375	47 343	33 286	12,0	0,7	1,6	10,1	0,2	<b>169,7</b>
21 500	25 404	37 581	47 608	33 511	10,8	1,2	1,7	12,1	0,2	<b>171,9</b>
20 858	24 922	40 833	49 709	34 347	12,9	0,6	5,4	6,4	1,3	<b>165,9</b>
21 620	24 680	34 695	44 347	30 805	10,3	0,9	5,1	7,4	1,9	<b>165,3</b>
20 772	24 710	39 534	52 312	34 665	8,6	1,1	3,7	6,5	1,5	<b>170,0</b>
25 486	29 896	47 143	65 770	41 239	7,7	0,9	3,1	5,8	2,5	<b>171,4</b>
18 217	22 092	33 493	41 569	29 553	13,1	0,4	3,1	9,1	0,2	<b>165,3</b>
20 800	24 536	34 392	41 396	30 845	13,4	0,7	4,0	9,6	0,1	<b>166,4</b>
16 756	20 085	30 241	36 187	26 567	10,1	0,4	3,3	9,9	0,1	<b>164,9</b>
18 174	21 646	33 491	43 255	29 374	14,2	0,3	2,7	8,7	0,2	<b>165,1</b>
18 720	23 374	33 293	41 637	30 718	11,8	0,3	2,4	8,7	0,3	<b>164,9</b>
18 234	22 778	36 785	47 089	31 368	12,5	1,0	7,6	8,3	0,3	<b>164,2</b>
23 504	28 296	37 850	43 410	33 595	12,4	1,8	7,1	11,7	0,7	<b>165,0</b>
17 853	21 253	32 075	41 223	28 285	12,0	0,3	2,4	7,5	0,1	<b>165,5</b>
17 731	21 470	33 490	42 228	29 175	13,2	0,5	3,6	8,0	0,4	<b>167,1</b>
18 637	22 849	34 234	41 928	29 734	14,5	0,8	4,3	8,4	0,5	<b>167,3</b>
17 985	21 305	32 175	41 742	28 747	11,0	0,3	3,4	7,7	0,4	<b>167,3</b>
23 313	28 014	54 100	82 034	47 093	14,7	0,4	2,5	6,7	1,0	<b>169,4</b>
24 119	29 227	59 009	83 871	49 543	16,5	0,2	1,4	7,0	0,7	<b>168,2</b>
16 695	20 633	34 698	46 497	29 942	11,4	0,4	4,0	7,0	0,9	<b>169,1</b>
16 391	19 891	31 157	41 531	27 940	13,1	0,3	3,3	8,8	0,2	<b>165,6</b>
15 071	18 579	28 912	36 285	25 340	11,5	0,3	4,0	9,0	0,1	<b>164,8</b>
24 891	26 857	31 800	35 407	29 781	5,7	1,2	11,9	7,2	0,7	<b>163,3</b>
25 801	27 175	30 570	32 758	29 167	4,3	1,6	15,6	7,4	0,0	<b>162,7</b>
14 920	17 641	25 142	29 795	21 897	7,8	1,4	8,9	6,6	0,7	<b>173,7</b>
16 627	19 827	31 362	34 594	25 769	9,4	0,1	0,9	15,0	0,2	<b>169,4</b>
16 677	18 676	24 399	27 833	21 999	5,6	0,8	14,6	5,6	0,5	<b>167,1</b>
16 577	18 445	23 883	26 911	21 511	5,4	0,9	14,8	5,7	0,4	<b>166,2</b>
21 030	24 281	43 739	64 672	39 585	25,0	0,1	0,3	5,7	0,1	<b>169,6</b>
19 980	23 590	43 268	61 986	38 586	14,5	0,1	0,6	6,8	0,0	<b>171,0</b>



**1. čtvrtletí 2009****ISPV - podnikatelská sféra**

Revidované výsledky ke dni 8.6.2010

**Hrubá měsíční mzda a její složky, diference, placená doba  
podle podskupin zaměstnání a zaměstnání KZAM-R**

Podskupiny zaměstnání a zaměstnání KZAM-R  (zveřejněna zaměstnání, která jsou ve své hlavní třídě zastoupena minimálně 1%)	Počet zaměstnanců přepočtený podle placených měsíců	Medián
		Kč/měs
3415 Obchodní cestující, profesionální poradci v obchodě, obchodní zástupci	11 200	32 048
34152 Obchodní zástupce	8 421	33 353
3416 Nákupčí	7 966	26 094
34161 Nákupčí (zásobovač, nákupce)	5 740	26 417
3421 Obchodní agenti	10 062	26 787
34213 Obchodní referent (referent obchodní služby)	7 060	25 459
3422 Odbytoví a přepravní agenti	10 758	25 213
34221 Odbytový agent (odbytář, prodejce)	6 937	26 089
3431 Odborné sekretářky, sekretáři	5 222	24 515
3433 Pracovníci v oblasti účetnictví, fakturace, rozpočetnictví, kalkulace	23 841	24 246
34331 Účetní všeobecný	7 510	22 725
34332 Účetní mzdový	2 967	25 162
34333 Účetní finanční	3 484	24 688
34338 Referent kalkulací, cen, rozpočtů	2 496	26 381
34339 Referent účetnictví, financování, rozpočetnictví a kalkulace jinde neuvedený	3 105	25 025
3436 Referenti osobních oddělení	2 796	26 460
3439 Ostatní odborní administrativní pracovníci jinde neuvedení	15 075	23 062
34399 Referent administrativy jinde neuvedený	8 467	21 457
4113 Pracovníci přípravy dat výpočetní techniky	2 324	18 726
41131 Operátor počítače pro vkládání dat	1 367	19 291
4115 Sekretářky, sekretáři	9 109	21 033
41151 Sekretářka, sekretář	3 849	21 576
41159 Administrativní pracovník jinde neuvedený	5 162	20 540
4121 Nižší účetní	3 168	20 029
41217 Fakturant (úředník faktur)	1 155	18 553
4123 Nižší finanční, daňoví úředníci a úředníci v příbuzných oborech	2 222	32 406
41233 Nižší úředník peněžnictví	1 176	29 996
4131 Úředníci ve skladech	19 277	18 613
41311 Vedoucí malého skladu, skladmistr	1 544	22 738
41312 Skladník (úředník)	7 940	18 742
41314 Úředník expedice, expedient	3 474	18 022
41315 Operátor skladů	4 468	18 270
41319 Úředník skladu jinde neuvedený	1 401	17 128
4132 Úředníci ve výrobě (např. výrobní plánovači)	3 337	21 830
41323 Dílenský plánovač výroby	1 337	21 215
4133 Úředníci v dopravě a v přepravě (dispečeri, kontroloři apod.)	5 095	25 333
41331 Dispečer dopravy a přepravy, komerční dispečer	2 008	25 251
4142 Poštovní doručovatelé, úředníci v třídárnách	15 235	16 904
41421 Doručovatel poštovních zásilek, tisku	10 485	16 304
41428 Úředník třídění poštovních zásilek	1 626	18 944
41429 Provozní pracovník pošty jinde neuvedený	2 043	17 145
4190 Ostatní nižší úředníci jinde neuvedení	1 841	20 687



**Hrubá měsíční mzda a její složky, diference, placená doba  
podle podskupin zaměstnání a zaměstnání KZAM-R**

Diference				Průměr	Vybrané složky hrubé měsíční mzdy					Placená doba
					1. decil	1. kvartil	3. kvartil	9. decil	prémie a odměny	
Kč/měs	Kč/měs	Kč/měs	Kč/měs	Kč/měs	%	%	%	%	%	hod/měs
18 502	24 170	44 335	65 104	38 975	23,7	0,2	2,5	7,3	0,0	169,0
19 607	25 015	46 322	67 800	40 622	24,1	0,1	2,6	7,4	0,0	168,9
16 550	20 410	35 351	49 814	31 292	13,3	0,1	1,8	8,3	0,1	167,0
17 469	21 034	34 709	48 134	31 044	14,0	0,1	1,8	8,2	0,1	166,4
17 048	20 789	35 611	50 975	32 151	17,8	0,1	2,0	7,5	0,0	166,4
16 862	20 209	33 593	44 542	29 399	17,7	0,1	2,0	7,4	0,0	166,0
16 041	19 835	32 940	45 513	29 815	18,0	0,3	3,1	7,7	0,1	168,0
15 952	20 214	34 654	48 512	31 554	20,9	0,2	2,4	8,0	0,1	168,0
15 973	19 131	31 369	43 769	27 996	12,3	0,1	2,7	7,7	0,0	169,3
16 370	19 551	30 731	40 154	27 419	13,4	0,2	2,0	6,8	0,0	167,9
15 535	18 492	28 346	35 807	25 068	13,7	0,2	1,8	6,7	0,0	168,1
17 713	20 784	30 964	37 992	27 079	13,0	0,3	2,7	5,4	0,0	168,1
17 323	20 141	30 597	40 148	28 054	11,5	0,2	3,2	6,7	0,0	168,6
16 782	20 796	33 251	42 534	29 280	12,0	0,2	1,8	8,2	0,1	167,5
17 533	20 545	32 179	42 890	29 032	12,7	0,2	1,7	7,2	0,0	166,3
17 611	21 502	33 551	45 065	30 323	12,0	0,1	2,3	7,3	0,0	167,1
16 028	19 133	30 520	42 280	27 657	13,4	0,1	3,2	7,5	0,1	168,6
15 549	18 442	26 894	36 636	24 651	10,6	0,1	4,4	7,9	0,0	169,1
13 664	15 338	23 246	29 774	20 613	15,4	0,2	3,5	7,4	0,1	168,9
13 471	15 881	23 039	27 963	20 284	19,0	0,3	2,8	8,0	0,0	168,1
14 318	17 000	26 769	33 973	23 366	10,9	0,2	2,9	7,4	0,0	169,0
15 016	17 551	27 578	34 738	23 791	11,9	0,1	3,5	7,9	0,0	167,8
13 951	16 521	26 215	33 446	23 048	10,1	0,2	2,4	7,1	0,0	169,9
13 797	16 387	25 885	35 067	22 746	15,1	0,2	1,4	6,7	0,0	169,5
13 418	15 778	23 000	28 531	20 216	16,8	0,1	1,4	7,1	0,0	169,0
17 169	22 737	41 536	53 629	35 195	21,5	0,1	0,2	6,8	0,0	170,4
15 667	20 643	40 371	50 042	32 462	25,6	0,2	0,1	6,8	0,0	170,9
13 342	15 616	22 585	27 853	19 980	13,5	0,6	4,8	8,0	0,1	169,5
15 678	18 854	28 316	35 224	24 658	14,5	0,7	3,4	7,4	0,2	169,1
13 335	15 735	22 667	27 855	20 017	14,9	0,6	4,5	8,2	0,1	170,0
13 063	15 051	21 962	26 166	19 183	13,8	0,4	6,9	8,2	0,0	169,0
13 375	15 645	21 274	26 091	19 183	12,0	0,7	4,7	7,9	0,1	168,9
13 181	14 448	20 932	26 942	19 047	7,6	0,4	3,5	7,4	0,1	170,2
14 400	17 454	27 724	35 862	24 011	12,8	0,3	3,4	10,3	0,0	165,2
14 066	17 388	27 063	33 700	23 268	12,6	0,2	2,2	11,2	0,0	164,8
17 833	21 002	32 877	41 619	28 262	12,1	0,4	6,7	7,7	0,1	167,0
16 472	20 639	31 589	38 601	27 116	12,9	0,4	5,6	7,1	0,2	169,6
14 729	15 540	19 292	21 847	17 760	5,6	0,5	2,6	8,0	0,0	163,9
14 623	15 276	18 096	20 267	16 965	6,1	0,5	1,7	8,0	0,0	165,4
16 609	17 578	20 880	22 978	19 547	4,7	0,5	6,2	8,8	0,0	158,0
14 668	15 652	19 106	21 374	17 669	4,8	0,5	3,6	7,1	0,0	161,6
14 548	17 266	27 096	39 280	25 519	15,6	0,2	3,1	7,1	0,1	169,2

**1. čtvrtletí 2009****ISPV - podnikatelská sféra**

Revidované výsledky ke dni 8.6.2010

**Hrubá měsíční mzda a její složky, diferenciacie, placená doba  
podle podskupin zaměstnání a zaměstnání KZAM-R**

Podskupiny zaměstnání a zaměstnání KZAM-R  (zveřejněna zaměstnání, která jsou ve své hlavní třídě zastoupena minimálně 1%)	Počet zaměstnanců přepočtený podle placených měsíců	Medián
		Kč/měs
41909 Nižší úředník (referent) jinde neuvedený	1 136	<b>19 967</b>
4211 Pokladníci (v bankách, pojišťovnách, spořitelnách, na poště)	3 393	<b>22 193</b>
42111 Pokladník v bance	1 497	<b>25 165</b>
4212 Úředníci na přepážkách a směnárníci	10 751	<b>20 811</b>
42122 Úředník u přepážky v bance	1 720	<b>29 319</b>
4213 Pokladníci v obchodě, společném stravování apod.	12 446	<b>13 843</b>
42131 Pokladník v obchodě	6 040	<b>14 001</b>
42134 Pokladník v maloobchodní prodejně	4 907	<b>13 847</b>
4214 Prodavači vstupenek, jízdenek apod.	2 235	<b>21 305</b>
42143 Pokladník, prodavač jízdenek v osobní dopravě	1 666	<b>21 060</b>
4215 Bookmakeři, krupiéři a úředníci sázkových kanceláří	2 373	<b>14 521</b>
42156 Úředník sázkové kanceláře	2 098	<b>13 904</b>
4222 Recepční	2 525	<b>16 747</b>
42222 Recepční	1 779	<b>17 661</b>
4223 Telefonisté	2 352	<b>22 402</b>
42238 Úředník pro vyřizování dotazů, telefonista	1 174	<b>24 084</b>
4224 Informátoři	1 382	<b>19 330</b>
5112 Vlakové četky, vlakové četky, průvodčí (vč. palubních průvodčích)	2 287	<b>26 759</b>
51121 Vlakové četky vlaku osobní dopravy	1 880	<b>27 055</b>
5121 Pracovníci dohlížející nad obsluhujícím personálem, hospodyně	1 589	<b>16 721</b>
5122 Kuchaři	7 690	<b>14 045</b>
51222 Kuchař	4 152	<b>14 611</b>
51228 Pomocný kuchař	1 791	<b>11 417</b>
51229 Kuchař jinde neuvedený	820	<b>15 025</b>
5123 Čišníci, servírky	2 178	<b>15 040</b>
51232 Čišník, servírka	1 672	<b>14 493</b>
5132 Pečovatelé a pomocní ošetřovatelé v zařízeních sociální péče, v nemocnicích	5 863	<b>14 159</b>
51324 Ošetřovatel, ošetřovatelka (nzp)	987	<b>15 125</b>
51326 Sanitář, sanitářka (nzp)	4 294	<b>13 950</b>
5161 Hasiči, požárníci	2 203	<b>25 383</b>
51612 Hasič podnikového sboru	1 416	<b>23 090</b>
5169 Ostatní pracovníci ochrany a ostrahy jinde neuvedení	15 622	<b>11 600</b>
51691 Strážný, člen závodní stráže	6 498	<b>11 464</b>
51699 Pracovník ochrany majetku a osob jinde neuvedený	8 799	<b>11 538</b>
5211 Prodavači v obchodech	44 574	<b>13 940</b>
52111 Prodavač smíšeného zboží	8 906	<b>13 862</b>
52112 Prodavač potravinářského zboží	19 645	<b>12 660</b>
52113 Prodavač průmyslového zboží	3 678	<b>18 546</b>
52114 Prodavač drogistického zboží, kosmetiky	1 256	<b>14 785</b>
52115 Prodavač textilu, obuvi	4 053	<b>16 426</b>
52119 Prodavač jinde neuvedený	5 109	<b>14 322</b>
6111 Pěstitelé polních plodin	381	<b>13 523</b>

**Hrubá měsíční mzda a její složky, diferenciace, placená doba  
podle podskupin zaměstnání a zaměstnání KZAM-R**

Diferenciace				Průměr	Vybrané složky hrubé měsíční mzdy					Placená doba
					1. decil	1. kvartil	3. kvartil	9. decil	prémie a odměny	
Kč/měs	Kč/měs	Kč/měs	Kč/měs	Kč/měs	%	%	%	%	%	hod/měs
14 394	16 939	26 121	35 175	22 985	8,7	0,1	3,2	7,3	0,1	<b>168,5</b>
15 968	18 845	26 450	32 371	23 621	19,9	0,2	1,9	6,2	0,0	<b>169,4</b>
20 172	22 384	29 402	36 236	27 134	26,2	0,1	0,4	5,1	0,0	<b>172,5</b>
17 507	18 910	24 752	33 500	23 604	13,1	0,2	1,4	7,4	0,0	<b>164,5</b>
18 019	21 695	37 179	44 634	31 508	34,2	0,0	0,3	6,9	0,0	<b>169,7</b>
10 997	12 455	15 843	18 325	14 397	6,3	0,6	5,1	7,7	0,0	<b>171,9</b>
11 459	12 619	16 216	19 120	14 759	3,4	0,5	6,8	7,6	0,0	<b>173,0</b>
11 135	12 518	15 569	17 455	14 220	9,3	0,4	3,1	8,4	0,0	<b>171,2</b>
17 952	19 548	23 392	25 206	21 488	5,0	0,8	11,6	8,7	0,0	<b>164,6</b>
17 993	19 377	23 231	25 017	21 254	4,8	0,9	12,0	8,6	0,0	<b>164,7</b>
10 730	11 999	18 249	24 089	16 716	18,8	0,3	12,3	5,4	0,0	<b>161,0</b>
10 588	11 700	16 894	19 879	14 898	17,6	0,3	13,5	5,3	0,0	<b>160,8</b>
7 401	12 972	20 365	24 960	17 091	10,1	0,4	6,4	7,3	0,0	<b>167,4</b>
12 976	15 259	20 827	24 940	18 613	10,6	0,4	6,6	7,4	0,0	<b>168,4</b>
12 511	17 009	29 020	36 551	24 274	21,5	0,4	2,0	7,6	0,1	<b>168,5</b>
15 998	19 436	30 744	38 753	26 206	22,7	0,5	1,0	7,9	0,1	<b>170,9</b>
14 281	16 228	24 635	28 844	20 835	8,8	1,3	3,9	8,1	0,0	<b>168,3</b>
23 178	25 217	28 814	31 049	26 803	7,5	2,0	18,9	8,5	0,0	<b>164,1</b>
24 640	25 684	29 161	31 404	27 552	7,3	2,1	19,2	8,4	0,0	<b>163,8</b>
11 796	13 496	21 179	26 512	18 285	9,2	0,6	5,6	6,8	0,0	<b>167,9</b>
10 026	11 560	17 713	22 270	15 506	10,1	0,5	6,7	7,1	0,0	<b>170,6</b>
10 573	12 091	17 912	21 732	15 662	10,4	0,6	6,7	7,0	0,0	<b>170,8</b>
9 079	10 000	13 573	15 879	12 191	10,6	0,5	5,0	6,7	0,0	<b>169,8</b>
11 765	12 975	19 444	22 986	16 677	3,7	0,2	12,0	8,6	0,0	<b>170,9</b>
9 948	12 340	18 107	21 040	15 500	11,8	0,5	8,3	8,4	0,0	<b>169,9</b>
9 689	12 043	17 818	20 409	15 031	9,5	0,2	9,0	8,8	0,0	<b>169,1</b>
11 194	12 500	16 255	18 903	14 746	5,2	0,8	12,4	5,5	0,2	<b>168,8</b>
12 287	13 468	17 059	18 946	15 426	3,9	0,5	14,5	5,3	0,0	<b>166,2</b>
11 086	12 365	15 935	18 737	14 522	5,7	1,0	12,2	5,6	0,3	<b>169,4</b>
17 079	19 994	29 938	33 001	25 231	8,4	1,0	16,8	8,2	2,5	<b>166,6</b>
16 524	18 966	28 465	33 110	24 057	9,0	1,0	17,4	8,3	1,7	<b>167,0</b>
9 140	9 880	14 672	19 349	13 298	9,0	1,2	7,8	5,9	0,0	<b>170,9</b>
9 219	9 930	14 457	18 800	12 974	7,6	1,2	9,1	5,8	0,0	<b>172,3</b>
9 063	9 802	14 453	19 214	13 270	9,5	1,1	7,0	6,0	0,0	<b>169,9</b>
10 516	11 901	17 069	21 390	15 329	11,8	0,5	4,7	7,5	0,0	<b>171,5</b>
10 217	12 019	16 484	19 771	14 538	7,2	0,4	5,9	8,2	0,0	<b>172,8</b>
10 232	11 271	14 776	17 577	13 525	6,0	0,7	5,4	7,6	0,0	<b>170,7</b>
13 512	15 397	26 174	34 130	21 382	25,8	0,2	2,4	6,9	0,0	<b>171,2</b>
10 320	11 562	18 758	22 299	15 763	19,0	0,4	1,4	6,9	0,0	<b>164,8</b>
13 084	14 565	18 804	22 109	17 298	12,8	0,1	3,6	7,3	0,0	<b>175,3</b>
10 904	12 157	17 744	23 536	15 688	12,8	0,3	4,8	7,3	0,0	<b>170,7</b>
10 203	11 344	16 221	19 009	14 273	11,8	0,7	2,2	10,4	0,0	<b>173,2</b>

**1. čtvrtletí 2009****ISPV - podnikatelská sféra**

Revidované výsledky ke dni 8.6.2010

**Hrubá měsíční mzda a její složky, diference, placená doba  
podle podskupin zaměstnání a zaměstnání KZAM-R**

Podskupiny zaměstnání a zaměstnání KZAM-R  (zveřejněna zaměstnání, která jsou ve své hlavní třídě zastoupena minimálně 1%)	Počet zaměstnanců přepočtený podle placených měsíců	Medián
		Kč/měs
61118 Zemědělský dělník v rostlinné výrobě	325	13 547
6112 Ovocnáři, vinaři, chmelaři a ostatní pěstitelé plodin rostoucích na stromech	184	14 127
61122 Vinohradník	57	13 526
61128 Zemědělský dělník v ovocnářství, chmelařství	69	14 541
6113 Zahradníci a pěstitelé zahradních plodin a sazenic	516	14 400
61131 Zahradník	382	14 206
61138 Zemědělský dělník v zahradnictví	124	15 441
6121 Chovatelé hospodářských zvířat (kromě drůbeže a včel)	2 094	17 373
61211 Chovatel skotu	447	18 332
61212 Chovatel prasat	217	14 738
61218 Zemědělský dělník ošetřovatel hospodářských zvířat	1 372	17 516
6122 Chovatelé drůbeže	517	13 438
61228 Zemědělský dělník ošetřovatel drůbeže	415	13 449
6124 Chovatelé hospodářských zvířat, drůbeže, včel apod.	85	16 174
61248 Zemědělský dělník ošetřovatel hospodářských zvířat, drůbeže apod.	84	16 174
6129 Ostatní chovatelé, ošetřovatelé zvířat jinde neuvedení (v rezervacích, stájích apod.)	156	15 977
61299 Chovatel a ošetřovatel zvířat jinde neuvedený	67	15 789
6141 Dělníci pro pěstění a ošetřování lesa	678	13 401
61411 Pěstitel, šlechtitel lesa	130	13 101
61414 Lesní školkař	71	11 367
61418 Lesní dělník v zalesňování	238	13 452
61419 Dělník pro pěstění a ošetřování lesa jinde neuvedený	149	14 837
6142 Dělníci pro těžbu dřeva (kromě obsluhy pojízdných zařízení)	734	17 808
61421 Lesní mechanizátor	226	19 051
61422 Dřevorubec	279	19 032
61423 Lesní manipulát, těžař	141	16 319
61428 Lesní dělník pro těžbu dřeva	67	13 819
7111 Horníci, lamači pro uhelné doly	3 384	27 351
7122 Zedníci, kameníci, omítkáři	5 748	19 019
71221 Zedník	3 948	18 920
7129 Ostatní stavební dělníci hlavní stavební výroby a pracovníci v ostatních oborech	3 565	19 184
71299 Stavební dělník hlavní stavební výroby jinde neuvedený	2 487	18 973
7136 Instalatéři, potrubáři, stavební zámečníci, klempíři	5 768	22 613
7137 Stavební a provozní elektrikáři	2 933	21 891
7142 Lakýrníci a pracovníci v příbuzných oborech	3 337	21 675
7212 Svářeči, řezači plamenem a páječi	11 508	22 571
72122 Svářeč v ochranné atmosféře	3 785	22 947
72129 Svářeč kovů a páječ jinde neuvedený	3 367	22 628
7213 Výrobci a opraváři výrobků a dílů z plechů	3 085	22 394
7221 Kováři, obsluha kovacích lisů, obsluha bucharů	2 926	19 470
7222 Nástrojaři, kovodeláři, kovodělníci, zámečníci	37 477	20 868
72221 Nástrojař	3 283	23 019

**Hrubá měsíční mzda a její složky, diferenciace, placená doba  
podle podskupin zaměstnání a zaměstnání KZAM-R**

Diferenciace				Průměr	Vybrané složky hrubé měsíční mzdy					Placená doba
					1. decil	1. kvartil	3. kvartil	9. decil	prémie a odměny	
Kč/měs	Kč/měs	Kč/měs	Kč/měs	Kč/měs	%	%	%	%	%	hod/měs
10 272	11 360	16 239	19 062	14 338	11,9	0,5	2,1	10,2	0,0	172,4
11 640	12 739	16 392	20 170	15 230	16,7	0,7	0,5	8,8	0,1	174,3
11 524	12 138	14 975	18 228	14 430	9,6	0,5	0,1	7,5	0,0	174,3
10 756	12 777	16 996	19 601	14 968	25,1	0,8	0,9	10,8	0,2	173,5
11 031	12 324	18 061	21 659	15 771	11,8	1,2	3,1	8,6	0,6	172,9
11 196	12 494	17 202	21 290	15 351	12,4	1,1	3,9	8,7	0,7	172,2
10 251	11 475	20 128	23 578	17 292	10,5	1,8	0,9	7,7	0,4	175,2
12 862	14 928	20 088	22 936	17 828	14,5	1,6	7,7	8,8	0,0	181,5
13 825	16 089	21 258	23 701	18 751	16,2	2,2	9,8	8,8	0,0	187,7
11 066	12 647	17 348	19 835	15 355	10,2	1,4	5,7	9,0	0,0	180,7
13 107	15 158	20 076	22 936	17 937	14,6	1,4	7,3	8,7	0,0	179,9
10 974	11 930	15 741	19 142	14 730	28,5	1,3	4,0	7,5	0,0	172,6
10 842	11 903	15 813	19 858	14 909	30,9	1,4	4,0	7,5	0,1	172,3
11 802	13 866	17 803	21 848	16 342	11,7	1,0	8,3	12,7	0,0	175,7
11 732	13 866	17 902	21 848	16 339	11,8	1,1	8,4	12,5	0,0	175,8
12 080	13 548	18 499	21 126	16 564	16,4	1,5	6,2	10,3	0,1	176,8
13 170	13 894	18 544	23 516	17 327	24,0	1,2	6,2	7,5	0,0	174,4
9 995	11 396	16 222	19 209	14 161	8,0	0,3	0,6	21,8	0,0	168,2
9 461	11 003	15 125	18 136	13 418	6,7	0,4	0,3	30,4	0,1	170,8
8 770	9 880	12 711	15 019	11 920	3,6	0,6	1,0	30,2	0,0	171,2
10 354	11 393	15 672	18 608	13 872	11,9	0,3	0,4	17,8	0,0	164,7
11 113	12 232	17 931	21 833	15 788	8,5	0,2	1,3	20,5	0,0	170,2
12 597	14 756	21 392	25 882	18 834	11,6	0,4	1,3	22,0	0,0	167,0
14 616	16 840	22 663	28 292	20 533	18,7	0,8	1,8	12,6	0,0	167,4
13 550	15 925	23 566	27 046	20 030	10,5	0,2	1,5	29,1	0,0	165,2
12 703	13 539	18 123	20 826	16 446	5,9	0,4	0,5	22,6	0,0	169,6
10 588	11 997	15 947	18 197	14 244	1,8	0,1	0,2	23,8	0,0	166,3
14 669	22 118	32 587	36 761	27 340	14,4	1,7	9,3	15,4	0,2	167,3
13 993	16 198	22 640	26 913	19 888	14,0	1,5	2,8	15,4	0,2	173,8
14 100	16 166	22 278	26 068	19 637	12,9	1,6	1,9	14,8	0,2	174,7
14 097	16 524	22 223	26 151	19 866	9,8	1,7	1,4	21,0	0,8	172,7
13 993	16 311	22 357	26 704	19 843	10,6	1,9	1,2	26,7	0,1	174,0
16 099	18 748	25 854	29 214	22 829	12,8	1,2	3,1	8,0	2,7	170,4
15 602	18 318	26 186	30 069	22 640	10,5	1,8	7,0	8,1	1,2	171,7
15 550	18 120	25 348	28 513	22 435	11,4	0,8	6,7	12,5	0,1	167,5
16 994	19 736	25 739	30 873	23 661	14,0	1,0	6,1	14,1	0,1	167,2
16 601	19 466	27 584	35 812	25 048	16,7	1,4	5,3	11,7	0,0	168,7
18 416	21 281	24 790	27 709	23 193	10,1	0,7	6,2	18,9	0,1	165,4
15 642	18 718	24 911	27 411	22 093	9,9	0,6	4,7	14,7	0,0	165,5
13 546	16 365	23 424	26 386	20 135	11,3	0,5	8,8	16,2	0,0	163,7
14 683	17 439	24 649	29 031	21 682	12,8	0,9	5,8	10,7	0,5	166,8
16 429	19 249	27 423	31 342	23 726	13,5	0,8	4,8	9,3	0,2	165,6

Revidované výsledky ke dni 8.6.2010

### Hrubá měsíční mzda a její složky, diference, placená doba podle podskupin zaměstnání a zaměstnání KZAM-R

Podskupiny zaměstnání a zaměstnání KZAM-R  (zveřejněna zaměstnání, která jsou ve své hlavní třídě zastoupena minimálně 1%)	Počet zaměstnanců přepočtený podle placených měsíců	Medián
		Kč/měs
72222 Zámečnick, zámečnick strojů	10 950	20 508
72223 Provozní zámečnick, údržbář	14 450	21 604
72228 Strojirenský dělník (převážně ruční)	6 778	18 967
7223 Seřizovači a obsluha obráběcích strojů (kromě automatických a poloautomatických)	19 136	21 296
72231 Soustružnick kovů - seřizovač a obsluha	5 854	21 118
72232 Frézař kovů - seřizovač a obsluha	3 053	21 482
72237 Seřizovač kovoobráběcích strojů	2 361	20 850
72238 Strojirenský dělník seřizování a obsluhy obráběcích strojů	2 226	22 729
72239 Seřizovač a obsluha kovoobráběcích strojů jinde neuvedený	2 404	21 316
7224 Brusiči, leštiči a ostříči nástrojů	2 488	19 094
7231 Mechanici a opraváři motorových vozidel	6 408	21 766
7234 Mechanici a opraváři kolejových vozidel	5 361	22 076
7235 Mechanici a opraváři obráběcích, zemědělských strojů a průmyslového zařízení	13 843	23 218
72351 Mechanik, opravář průmyslových, výrobních strojů a zařízení	5 937	22 860
72359 Mechanik opravář a seřizovač průmyslových strojů a zařízení jinde neuvedený	4 323	24 016
7239 Ostatní mechanici a opraváři strojů a zařízení bez elektro jinde neuvedení	5 950	19 952
72397 Kontrolor výroby strojirenské (dělník)	4 079	19 388
7241 Elektromechanici, opraváři a seřizovači různých typů elektrických zařízení	29 992	19 419
72413 Elektromechanik strojů a zařízení	3 909	24 572
72415 Provozní elektromechanik	8 102	23 209
72418 Dělník v elektrotechnice	11 796	15 255
7242 Mechanici, opraváři a seřizovači elektrických částí aut, letadel, lodí	2 610	22 099
7243 Mechanici, seřizovači, opraváři elektronických zařízení	7 048	18 517
7246 Montéři a opraváři silnoproudých elektrických vedení	3 636	27 780
7322 Dělníci při výrobě skla, skláři vč. brusičů a leštičů	2 629	16 436
7411 Zpracovatelé masa, ryb vč. uzenářů a konzervovačů masa a ryb	4 321	17 960
7412 Zpracovatelé pekárenských a cukrářských výrobků	3 225	13 866
7422 Umělečtí truhláři, řezbáři, výrobci a opraváři výrobků ze dřeva vč. opravářů	2 415	16 000
7439 Ostatní dělníci při výrobě textilu, oděvů a výrobků z kůže, kožešin	2 858	15 902
74398 Dělník textilní výroby jinde neuvedený	2 497	16 056
8111 Obsluha důlního zařízení a razičích štítů	4 057	27 180
8121 Obsluha zařízení při hutní výrobě kovů obsluha pecí a konvertorů	3 012	23 165
8122 Obsluha zařízení ve slévárenství (taviči, slévači)	3 950	19 307
8125 Obsluha zařízení na tváření kovů ve válcovnách	4 722	22 738
8139 Obsluha ostatních zařízení na výrobu skla a keramiky	3 385	21 219
8159 Obsluha ostatních zařízení při chemické výrobě jinde neuvedená	4 832	19 771
8161 Obsluha zařízení při výrobě a rozvodu elektřiny	3 343	27 605
8163 Obsluha zařízení při úpravě, čištění a rozvodu vody	4 940	19 644
8171 Obsluha automatických nebo poloautomatických montážních linek	8 996	19 177
81711 Obsluha poloautomatické, automatické montážní linky ve strojirenské výrobě	4 785	20 653
81714 Obsluha poloautomatické, automat. montážní linky v elektrotech., elektron. výrobě	2 554	17 273
8211 Obsluha automatických nebo poloautomatických obráběcích strojů (kromě 722)	11 169	19 539

**Hrubá měsíční mzda a její složky, diferenciacie, placená doba  
podle podskupin zaměstnání a zaměstnání KZAM-R**

Diferenciacie				Průměr	Vybrané složky hrubé měsíční mzdy					Placená doba
					1. decil	1. kvartil	3. kvartil	9. decil	prémie a odměny	
Kč/měs	Kč/měs	Kč/měs	Kč/měs	Kč/měs	%	%	%	%	%	hod/měs
15 203	17 543	24 226	29 035	21 961	13,1	1,3	4,9	11,1	0,5	<b>169,4</b>
15 951	18 469	25 549	29 582	22 394	12,2	0,9	7,1	9,3	1,0	<b>166,3</b>
12 631	15 020	22 729	25 274	19 386	14,2	0,3	4,8	14,0	0,0	<b>163,8</b>
15 105	17 789	25 469	30 016	22 237	12,7	0,9	6,3	13,8	0,0	<b>165,6</b>
15 374	17 872	25 448	30 703	22 419	12,5	1,0	6,1	11,3	0,1	<b>166,9</b>
15 685	18 084	26 625	32 041	23 127	14,1	1,3	6,2	10,7	0,0	<b>167,9</b>
15 121	17 831	24 044	27 235	21 346	12,3	0,7	7,7	13,1	0,0	<b>164,6</b>
13 143	17 889	25 121	26 909	21 814	12,5	0,3	6,0	24,7	0,0	<b>160,9</b>
15 718	17 808	25 601	29 277	22 025	13,0	0,7	8,1	10,8	0,0	<b>166,6</b>
13 319	15 953	22 345	26 109	19 684	14,4	0,8	8,7	12,8	0,1	<b>166,6</b>
15 520	18 130	25 196	28 551	22 182	13,8	0,8	4,2	10,9	0,3	<b>169,2</b>
17 222	19 268	24 961	27 509	22 394	7,1	1,1	9,1	8,4	0,4	<b>164,7</b>
15 375	18 502	27 935	31 995	23 777	14,3	1,0	6,8	11,3	0,2	<b>168,4</b>
16 230	19 136	27 766	32 462	24 059	14,8	1,1	8,4	9,4	0,3	<b>169,2</b>
15 355	18 548	27 848	31 023	23 647	12,4	0,9	6,5	13,5	0,1	<b>165,3</b>
13 905	16 264	24 034	28 663	21 034	12,3	0,6	5,8	12,5	0,1	<b>164,9</b>
13 428	15 613	23 055	26 343	20 057	12,3	0,5	5,5	13,6	0,0	<b>163,4</b>
12 835	15 351	24 670	30 398	20 823	11,5	0,7	6,5	11,8	0,8	<b>166,0</b>
17 166	20 139	31 466	40 727	26 540	10,7	0,9	7,0	9,0	1,6	<b>167,7</b>
16 822	19 617	27 360	32 141	24 001	11,7	0,9	8,6	8,9	1,0	<b>166,3</b>
11 494	13 090	18 093	20 743	16 002	10,1	0,5	5,8	16,3	0,1	<b>164,7</b>
17 238	19 472	25 334	28 801	22 811	8,6	0,9	7,7	7,8	0,3	<b>166,0</b>
12 823	15 527	24 021	29 707	20 271	10,6	0,9	6,8	10,3	0,6	<b>166,0</b>
19 781	22 447	34 347	36 999	28 702	15,7	1,0	3,8	7,4	4,1	<b>170,7</b>
11 454	13 490	19 288	22 497	16 905	11,5	1,0	5,4	12,3	0,0	<b>162,0</b>
13 226	15 000	21 222	24 375	18 455	17,5	1,4	7,5	9,2	0,0	<b>173,8</b>
10 748	12 177	15 871	18 698	14 498	11,7	1,3	6,6	8,4	0,0	<b>172,6</b>
9 889	12 269	20 794	24 992	17 038	13,2	0,7	3,8	11,5	0,1	<b>167,2</b>
11 496	13 533	18 949	22 295	16 557	10,7	1,5	5,9	10,6	0,2	<b>163,5</b>
11 887	13 689	18 969	22 226	16 669	9,8	1,5	5,9	10,7	0,2	<b>163,5</b>
20 627	23 399	32 230	37 330	28 587	15,7	1,5	8,6	12,3	0,2	<b>166,4</b>
16 752	19 686	27 646	31 668	23 798	8,8	0,2	13,3	16,9	0,0	<b>163,0</b>
13 557	16 219	23 623	28 059	20 606	15,3	0,6	10,8	14,1	0,0	<b>164,9</b>
17 086	19 329	26 795	31 363	23 636	10,8	0,3	11,1	16,2	0,0	<b>164,3</b>
14 820	17 599	24 809	27 197	21 288	17,2	0,7	6,8	11,7	0,0	<b>165,8</b>
14 471	16 685	24 076	28 022	20 669	9,2	0,3	13,0	12,1	0,1	<b>158,3</b>
19 273	23 021	32 144	35 919	27 825	10,0	0,6	17,5	6,2	0,4	<b>164,1</b>
14 799	17 169	22 589	27 288	20 447	10,9	0,8	9,8	6,4	0,8	<b>166,6</b>
14 583	16 711	22 659	25 906	20 101	12,4	0,3	7,7	14,9	0,0	<b>163,1</b>
16 198	17 756	23 294	26 214	21 066	10,6	0,3	9,7	16,2	0,0	<b>162,4</b>
13 505	15 485	19 855	23 815	18 476	14,5	0,2	4,8	15,6	0,0	<b>163,2</b>
13 308	16 307	23 651	28 469	20 546	12,8	0,6	7,5	13,3	0,1	<b>164,4</b>



Revidované výsledky ke dni 8.6.2010

### Hrubá měsíční mzda a její složky, diference, placená doba podle podskupin zaměstnání a zaměstnání KZAM-R

Podskupiny zaměstnání a zaměstnání KZAM-R  (zveřejněna zaměstnání, která jsou ve své hlavní třídě zastoupena minimálně 1%)	Počet zaměstnanců přečtený podle placených měsíců	Medián
		Kč/měs
82119 Obsluha poloautomatického, automatického kovoobráběcího stroje jinde neuved.	4 748	18 865
8223 Obsluha strojů při konečné úpravě a nanášení ochranných povlaků	2 759	19 994
8231 Obsluha strojů na výrobu pryžových výrobků (např. obuvi, pneumatik)	7 099	20 065
8232 Obsluha strojů na výrobu plastových výrobků (vč. laminování)	7 918	17 762
82321 Plastikář - strojník lisování plastů	2 685	18 034
82329 Obsluha strojů na výrobu plastových výrobků jinde neuvedená	3 710	17 236
8274 Obsluha strojů na zpracování mouky, výrobu pečiva, čokolády a cukrovinek	3 377	16 928
8281 Montážní dělníci montující mechanická zařízení (stroje, vozidla)	20 524	19 213
82811 Montážní dělník mechanických zařízení	3 661	18 246
82816 Dělník montážní linky vozidel, stavebních, zemních strojů	4 638	22 435
82819 Montážní dělník jinde neuvedený	10 511	17 474
8282 Montážní dělníci montující elektrická zařízení	8 154	16 824
82829 Montážní dělník elektrického a energetického zařízení jinde neuvedený	4 997	17 738
8283 Montážní dělníci montující elektronická zařízení	4 477	15 774
8284 Montážní dělníci montující výrobky z kovů, pryže a plastů	6 243	15 692
82849 Montážní dělník výrobků z kovů, plastů, pryže vč. jejich kombinací jinde neuvedený	5 177	16 039
8290 Obsluha jiných stacionárních zařízení a ostatní montážní dělníci	4 169	18 236
8311 Strojvedoucí	7 418	30 263
83112 Strojvedoucí lokomotivy, vlaku	6 001	30 329
8313 Dělníci zabezpečující sestavování vlaků (brzdaři, výhybkáři)	7 213	22 215
8321 Řidiči osobních a malých dodávkových automobilů, taxikáři	2 841	19 529
8323 Řidiči autobusů, trolejbusů a tramvají	14 731	22 964
83231 Řidič autobusu v městské hromadné dopravě	5 114	27 236
83232 Řidič autobusu v silniční dopravě osob	5 397	20 817
8324 Řidiči nákladních automobilů a tahačů	19 766	19 225
83242 Řidič nákladního automobilu v zahraniční dopravě (TIR)	3 120	13 914
83243 Řidič nákladního automobilu	13 277	20 054
8332 Obsluha zemních a příbuzných strojů	4 154	21 705
8333 Obsluha jeřábů, zdvihacích a podobných manipulačních zařízení	4 507	18 821
8334 Obsluha vysokozdvíhacích a ostatních motorových vozíků	13 895	19 411
83341 Řidič vysokozdvíhacích vozíků	8 871	19 446
83349 Řidič motorových vozíků jinde neuvedený	4 468	19 504
9132 Pomocníci a uklízeči v kancelářích, hotelích, nemocnicích a jiných zařízeních	15 834	10 737
91321 Pomocník, uklízeč v kancelářích	2 686	10 724
91323 Uklízeč výrobních prostor, skladů, svačinka	2 580	10 724
91324 Pomocník, uklízeč ve zdravotnickém zařízení	2 414	10 128
91325 Pomocník, uklízeč v hotelu, v restauraci, pokojská	1 568	11 737
91327 Pomocník, uklízeč ve službách	2 767	10 558
91329 Pomocník, uklízeč jinde neuvedený	2 438	10 999
9141 Domovníci, správci domu	810	15 727
9152 Vrátní, hlídači, uváděči a šatnářky	4 740	11 391
91521 Vrátný	2 939	11 907



**Hrubá měsíční mzda a její složky, diference, placená doba  
podle podskupin zaměstnání a zaměstnání KZAM-R**

Diference				Průměr	Vybrané složky hrubé měsíční mzdy					Placená doba
					1. decil	1. kvartil	3. kvartil	9. decil	prémie a odměny	
Kč/měs	Kč/měs	Kč/měs	Kč/měs	Kč/měs	%	%	%	%	%	hod/měs
13 574	16 243	21 393	25 304	19 676	14,3	0,4	7,1	14,6	0,0	<b>163,3</b>
13 053	15 859	22 529	24 436	19 667	10,5	0,6	6,5	14,8	0,0	<b>163,8</b>
13 442	15 561	24 802	27 727	20 545	15,4	0,4	6,1	16,6	0,1	<b>160,0</b>
12 299	14 818	20 789	24 278	18 319	12,4	0,5	8,4	12,0	0,0	<b>164,6</b>
11 015	13 328	21 938	25 430	18 256	11,0	0,3	9,4	12,4	0,0	<b>164,2</b>
12 512	14 776	19 931	23 341	17 798	13,0	0,6	7,4	12,9	0,0	<b>164,1</b>
12 500	14 336	19 739	23 035	17 436	12,1	1,6	9,9	9,5	0,0	<b>168,7</b>
13 352	15 490	22 468	24 918	19 390	11,7	0,5	6,2	14,0	0,0	<b>163,1</b>
12 637	15 231	20 586	23 135	18 210	18,2	0,8	9,1	12,7	0,0	<b>163,2</b>
15 456	21 048	23 988	25 648	22 045	9,3	0,1	5,1	18,7	0,0	<b>162,3</b>
13 067	14 630	21 105	24 014	18 170	10,7	0,3	5,7	12,5	0,0	<b>162,3</b>
11 487	13 352	20 861	26 472	17 900	10,7	0,3	8,4	16,0	0,1	<b>163,1</b>
11 693	14 088	21 653	27 278	18 578	9,4	0,2	10,8	16,3	0,1	<b>162,9</b>
11 370	13 511	17 077	19 154	15 622	14,6	0,5	5,2	11,0	0,0	<b>163,8</b>
10 997	13 272	19 229	21 779	16 414	13,9	0,5	6,1	12,1	0,0	<b>163,4</b>
11 047	13 556	19 410	21 822	16 633	14,2	0,6	5,6	12,9	0,0	<b>163,1</b>
13 278	15 095	22 640	29 638	19 884	10,0	0,7	10,7	11,3	0,1	<b>166,3</b>
22 057	28 068	32 670	35 452	30 037	5,0	1,8	15,7	10,9	0,1	<b>165,4</b>
26 381	28 614	32 475	34 944	30 399	4,5	1,9	16,4	10,8	0,0	<b>163,7</b>
19 109	20 740	24 036	26 159	22 492	5,4	1,2	15,4	9,5	0,0	<b>161,6</b>
14 092	16 832	24 000	29 667	21 283	16,1	1,4	3,7	7,6	0,3	<b>174,5</b>
18 460	20 261	28 431	31 012	24 134	7,6	2,4	12,1	8,1	0,9	<b>186,4</b>
19 657	21 999	30 371	32 214	26 286	7,2	2,2	13,4	8,5	0,1	<b>187,1</b>
17 771	19 078	22 771	25 064	21 229	9,8	3,3	8,9	8,3	2,5	<b>188,1</b>
12 676	15 327	22 985	27 259	19 681	15,0	1,4	4,6	10,0	0,5	<b>175,4</b>
10 534	12 452	17 076	20 821	15 123	9,8	1,6	2,4	7,6	0,1	<b>176,2</b>
13 735	16 690	23 437	27 549	20 423	15,1	1,4	5,0	9,8	0,6	<b>174,6</b>
16 473	18 753	24 796	28 444	22 305	14,1	1,3	4,6	17,8	0,4	<b>169,3</b>
13 105	15 572	22 737	26 825	19 585	12,5	1,0	7,6	11,3	0,1	<b>169,1</b>
14 414	16 551	22 346	25 372	19 920	14,3	0,6	5,2	10,5	0,1	<b>166,8</b>
14 442	16 552	22 178	24 833	19 802	14,7	0,6	4,8	11,7	0,0	<b>166,1</b>
14 605	16 715	22 913	26 544	20 321	13,1	0,7	5,9	8,1	0,1	<b>168,1</b>
8 496	9 387	12 642	15 459	11 528	8,6	0,5	4,8	7,0	0,0	<b>170,1</b>
8 384	9 530	12 695	15 193	11 468	10,5	0,2	3,0	7,1	0,0	<b>167,2</b>
8 209	9 119	13 022	15 751	11 550	12,3	0,3	3,4	8,1	0,0	<b>166,7</b>
8 438	9 098	11 257	12 655	10 378	3,1	1,5	6,7	5,7	0,0	<b>173,5</b>
9 359	10 328	13 330	16 633	12 434	7,3	0,3	10,0	9,0	0,0	<b>168,6</b>
8 521	9 207	12 345	15 022	11 340	5,2	0,6	3,9	5,9	0,0	<b>173,0</b>
8 515	9 385	13 403	16 658	11 978	11,3	0,4	2,1	7,1	0,1	<b>169,3</b>
10 029	12 173	20 258	24 926	17 090	9,5	0,9	5,8	6,3	0,6	<b>171,3</b>
8 740	9 622	13 798	16 744	12 195	5,7	1,3	11,4	5,8	0,1	<b>171,9</b>
9 140	10 179	14 542	17 502	12 844	6,0	1,4	12,1	6,0	0,2	<b>172,3</b>

Revidované výsledky ke dni 8.6.2010

**Hrubá měsíční mzda a její složky, diferenciacie, placená doba  
podle podskupin zaměstnání a zaměstnání KZAM-R**

Podskupiny zaměstnání a zaměstnání KZAM-R  (zveřejněna zaměstnání, která jsou ve své hlavní třídě zastoupena minimálně 1%)	Počet zaměstnanců přepočtený podle placených měsíců	Medián
		Kč/měs
91522 Hlídač	1 489	<b>10 462</b>
9161 Sběrači odpadků, popeláři	1 162	<b>15 404</b>
91613 Popelář	774	<b>16 909</b>
9162 Metaři, čističi záchodků, žump, kanálů a podobných zařízení	730	<b>18 263</b>
9311 Pomocní a nekvalifikovaní dělníci v dolech a lomech a v příbuzných oborech	1 286	<b>22 286</b>
9312 Pomocní a nekvalifikovaní dělníci na stavbách a údržbě silnic, přehrad	849	<b>18 162</b>
9321 Pomocní a nekvalifikovaní montážní a manipulační dělníci	15 519	<b>14 706</b>
93211 Manipulační dělník v průmyslu (ve výrobě)	6 145	<b>15 639</b>
93212 Pomocný dělník v průmyslu (ve výrobě)	6 847	<b>14 474</b>
93213 Pomocný montážní dělník	622	<b>14 415</b>
93219 Nekvalifikovaný montážní a manipulační pracovník v průmyslu jinde neuvedený	1 645	<b>12 680</b>
9322 Ruční baliči a pytlovači	2 105	<b>15 086</b>
93221 Balič ruční	1 818	<b>14 691</b>
9323 Dělníci nádvorní skupiny (pomocní montéři)	3 720	<b>16 339</b>
93239 Nekvalifikovaný pracovník jinde neuvedený	3 189	<b>16 695</b>
9333 Vazači a nosiči břemen, přístavní dělníci (dokaři)	1 347	<b>16 958</b>
9339 Pomocní a nekvalifikovaní pracovníci v dopravě, ve skladech, v telekomunikacích	14 295	<b>16 087</b>
93391 Pomocný, manipulační dělník v dopravě	1 032	<b>17 103</b>
93393 Pomocný skladník	8 480	<b>16 347</b>
93397 Pomocný pracovník obchodního provozu	1 955	<b>14 018</b>
93399 Nekvalifikovaný pracovník v dopravě, skladech, telekomunikacích jinde neuvedený	2 230	<b>16 393</b>

**Hrubá měsíční mzda a její složky, diference, placená doba  
podle podskupin zaměstnání a zaměstnání KZAM-R**

Diference				Průměr	Vybrané složky hrubé měsíční mzdy					Placená doba
					1. decil	1. kvartil	3. kvartil	9. decil	prémie a odměny	
Kč/měs	Kč/měs	Kč/měs	Kč/měs	Kč/měs	%	%	%	%	%	hod/měs
8 382	9 184	12 543	14 795	11 147	4,8	1,3	10,4	5,3	0,0	<b>172,0</b>
10 284	12 224	18 774	22 245	15 736	10,1	2,1	5,5	9,3	0,4	<b>175,0</b>
12 084	13 844	19 874	22 838	17 289	9,2	2,5	7,0	9,9	0,0	<b>176,2</b>
10 878	13 840	20 870	23 238	17 741	10,1	1,0	4,4	8,0	2,2	<b>165,0</b>
16 326	19 358	26 247	30 165	22 972	11,2	1,0	7,0	12,6	0,7	<b>166,5</b>
13 811	15 754	21 598	26 073	19 115	16,2	1,7	2,8	19,1	0,9	<b>175,9</b>
10 261	12 293	17 707	21 450	15 534	13,1	0,7	6,2	11,9	0,0	<b>166,3</b>
11 184	13 119	18 780	22 351	16 444	13,7	0,7	6,2	12,0	0,0	<b>166,7</b>
10 133	12 243	17 373	20 556	15 318	12,7	0,7	7,4	12,1	0,0	<b>165,7</b>
9 338	11 056	16 766	23 609	15 345	12,2	1,2	2,3	12,1	0,0	<b>169,7</b>
8 949	10 775	14 556	17 842	13 047	12,9	0,3	2,8	10,8	0,1	<b>166,0</b>
10 827	12 724	18 310	21 236	15 863	13,7	0,7	6,7	11,1	0,0	<b>167,0</b>
10 677	12 468	17 733	20 985	15 496	14,0	0,7	6,2	11,4	0,0	<b>166,9</b>
11 189	14 045	19 203	22 032	16 838	13,7	0,3	5,2	8,2	0,1	<b>167,6</b>
11 635	14 473	19 514	22 224	17 186	13,2	0,2	5,3	8,2	0,0	<b>167,0</b>
12 201	14 797	19 751	22 861	17 586	13,2	1,3	3,6	11,1	0,1	<b>170,5</b>
11 817	13 670	18 985	22 638	16 906	10,3	0,7	4,8	9,0	0,3	<b>168,1</b>
12 306	14 293	21 254	24 376	18 109	12,4	1,2	8,5	8,1	0,2	<b>169,6</b>
11 831	13 841	19 208	22 571	17 132	11,1	0,7	4,5	9,3	0,2	<b>167,7</b>
10 685	12 673	16 570	19 645	14 831	6,2	0,2	3,5	7,1	0,0	<b>170,9</b>
12 524	14 351	18 825	23 200	17 197	7,5	0,6	5,2	9,9	1,2	<b>165,4</b>



**Průměrná měsíční odpracovaná a neodpracovaná doba  
v podnikatelské sféře České republiky**

**Průměr měsíční odpracované doby ..... 149,5 hod/měs**

z toho přesčas ..... 2,9 hod/měs

**Diferenciace**

1. decil - 10 % měsíčních odpracovaných dob menších než ..... 122,5 hod/měs

1. kvartil - 25 % měsíčních odpracovaných dob menších než ..... 141,3 hod/měs

Medián - 50 % měsíčních odpracovaných dob menších než ..... 154,7 hod/měs

3. kvartil - 25 % měsíčních odpracovaných dob větších než ..... 163,7 hod/měs

9. decil - 10 % měsíčních odpracovaných dob větších než ..... 170,7 hod/měs

**Průměr měsíční neodpracované doby ..... 19,8 hod/měs**

z toho nemoc ..... 4,3 hod/měs

z toho dovolená ..... 10,6 hod/měs

Revidované výsledky ke dni 8.6.2010

**Průměrná měsíční odpracovaná a neodpracovaná doba  
podle hlavních tříd zaměstnání KZAM-R**

Hlavní třída zaměstnání KZAM-R	Struktura zaměstnanců přepočtená podle evid. měsíců  %	Odpracovaná doba		Neodpracovaná doba		
		celkem	z toho přesčas	celkem	z toho	
					nemoc	dovolená
		hod/měs	hod/měs	hod/měs	hod/měs	hod/měs
1 Zákodárci, vedoucí a řídicí pracovníci	7,2	154,5	0,9	14,6	1,6	10,5
2 Vědečtí a odborní duševní pracovníci	9,4	154,1	1,2	15,5	2,2	10,1
3 Techničtí, zdravotničtí a pedagogičtí pracovníci	20,4	152,7	1,6	15,9	2,8	9,8
4 Nižší administrativní pracovníci	8,0	150,8	1,7	17,7	4,2	10,0
5 Provozní prac. ve službách a obchodu	7,8	153,7	2,3	16,2	4,8	9,2
6 Dělníci v zemědělství, lesnictví a rybářství	1,1	153,0	7,0	23,7	7,3	12,4
7 Řemeslníci, výrobci a zpracovatelé	20,2	145,0	4,3	24,5	5,6	11,5
8 Obsluha strojů a zařízení	19,8	145,0	4,6	24,2	5,5	11,5
9 Pomocní a nekvalifikovaní pracovníci	6,3	147,0	3,0	22,5	6,3	10,2
<b>C E L K E M Č R - podnikatelská sféra</b>	<b>100</b>	<b>149,5</b>	<b>2,9</b>	<b>19,8</b>	<b>4,3</b>	<b>10,6</b>

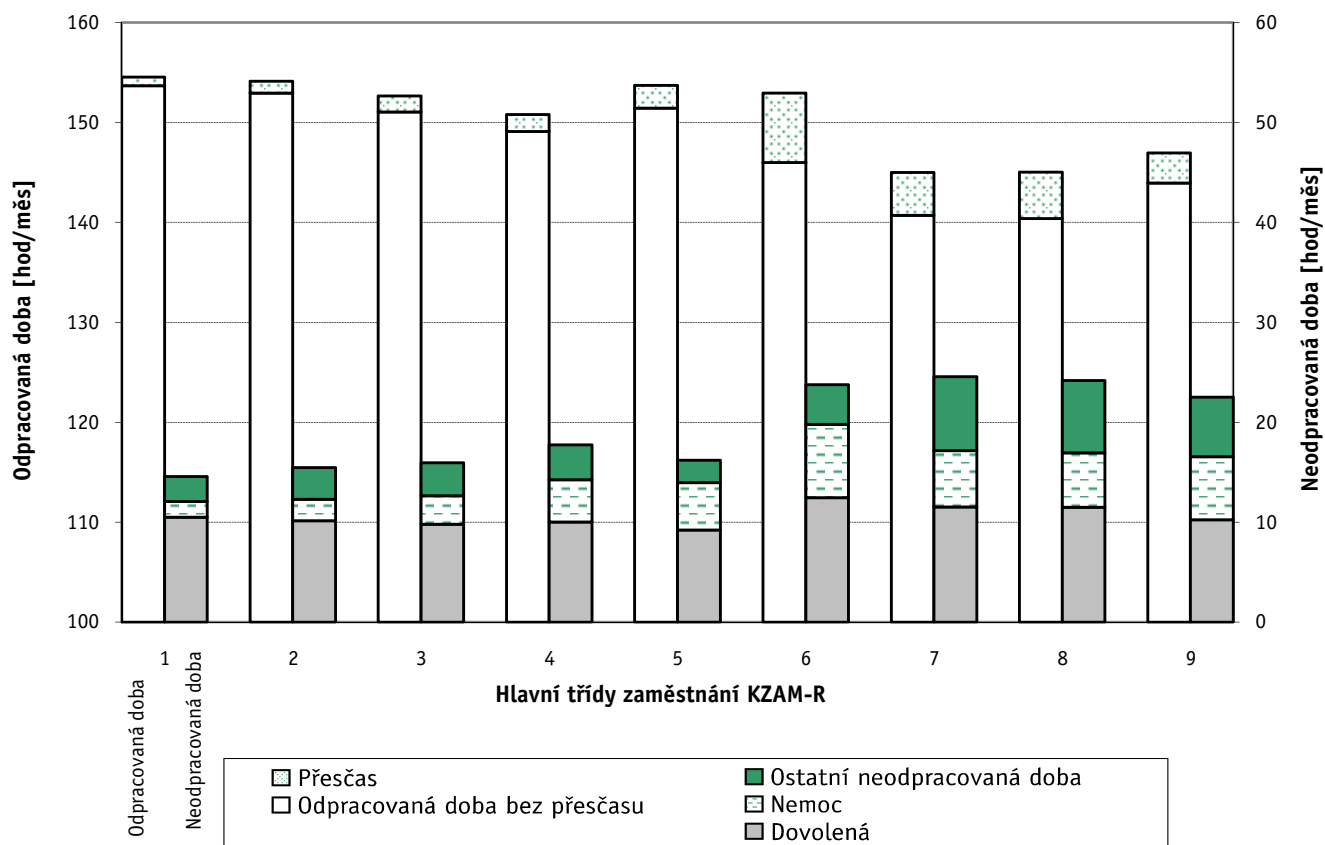

Revidované výsledky ke dni 8.6.2010

**Průměrná měsíční odpracovaná a neodpracovaná doba  
dle podskupin zaměstnání a zaměstnání KZAM-R**

Podskupiny zaměstnání a zaměstnání KZAM-R  (zveřejněna zaměstnání, která jsou ve své hlavní třídě zastoupena minimálně 1%)	Počet zaměstnanců přečtený podle evid. měsíců	Odpracovaná doba		Neodpracovaná doba		
		celkem	z toho přesčas	celkem	z toho	
					nemoc	dovolená
hod/měs	hod/měs	hod/měs	hod/měs	hod/měs		
1210 Ředitelé a prezidenti velkých organizací, podniků	2 892	<b>152,9</b>	0,2	14,6	0,5	11,3
12105 Vedoucí velké zpracovatelské organizace	859	<b>150,5</b>	0,2	15,0	0,6	11,0
1221 Ved. pracovníci v zemědělství, lesnictví, rybář. a mysliv.	892	<b>151,5</b>	1,4	15,8	1,6	11,0
1222 Vedoucí pracovníci v průmyslu (ve výrobě)	9 308	<b>149,4</b>	1,4	16,1	1,3	10,7
12221 Výrobní, technický náměstek výrobní organizace	1 338	<b>149,8</b>	0,9	16,0	0,9	11,6
12223 Vedoucí výrobního (provozního) útvaru v energetice	781	<b>148,5</b>	0,5	14,3	1,4	9,0
12224 Vedoucí výrobního (provozního) útvaru ve strojírenství	2 305	<b>148,9</b>	1,4	17,1	1,3	11,3
12229 Vedoucí pracovník výrobního útvaru v průmyslu jinde n.	3 027	<b>149,8</b>	2,1	15,9	1,6	10,0
1223 Vedoucí pracovníci ve stavebnictví a zeměměřičtví	2 314	<b>151,4</b>	0,6	19,1	1,3	14,8
1224 Vedoucí pracovníci ve velkoobchodě a v maloobchodě	11 910	<b>154,1</b>	1,7	18,0	3,3	12,1
12241 Vedoucí provozní jednotky obchodu	4 947	<b>153,6</b>	1,0	18,3	3,7	12,0
12242 Vedoucí oddělení, sektoru obchodního domu	907	<b>153,8</b>	0,7	16,7	2,6	12,6
12244 Vedoucí provozu v maloobchodě	2 126	<b>153,4</b>	3,0	17,7	3,1	12,1
12246 Vedoucí obchodního odboru (útvary)	886	<b>153,6</b>	0,3	15,3	1,4	10,9
12249 Vedoucí pracovník ve velkoobchodě, maloobchodě j. n.	2 717	<b>155,3</b>	2,8	19,4	3,7	12,7
1226 Ved. pracovníci v dopr., skladování, telekom. a na pošt. úř.	5 529	<b>147,4</b>	1,3	16,0	2,3	10,6
12266 Vedoucí provoz. útvaru poštovního úřadu, telekomunikací	3 271	<b>145,5</b>	1,8	17,7	3,0	11,3
12267 Vedoucí provozního útvaru dopravní organizace	1 129	<b>149,1</b>	0,2	13,9	1,6	9,4
1227 Ved. prac. v organ.zaměřených na poskytování obch.služ.	4 117	<b>153,7</b>	0,2	16,0	1,2	11,7
12271 Vedoucí provozu v peněžnictví, v pojišťovnictví	1 684	<b>154,4</b>	0,2	15,8	1,3	11,7
12273 Vedoucí provozního útvaru banky, spořitelny, pojišťovny	1 296	<b>153,7</b>	0,1	16,1	1,0	11,8
1229 Ved. pracovníků dílčích celků jinde neuved. (kult.,zdrav.)	2 675	<b>154,9</b>	1,5	14,6	1,3	10,5
12299 Vedoucí pracovník dílčího celku jinde neuvedený	2 088	<b>154,2</b>	1,1	14,7	1,5	10,3
1231 Vedoucí pracovníci finančních a hospodářských útvarů	5 177	<b>152,1</b>	0,4	14,9	1,1	10,5
12311 Ekonomický náměstek (ekonomický ředitel)	1 197	<b>152,7</b>	0,2	14,7	1,1	10,9
12319 Vedoucí pracovník finančního, hospodářského útvaru j. n.	896	<b>151,0</b>	0,5	16,5	1,3	10,9
1232 Ved. prac. personálních útvarů a útvarů průmysl. vztahů	1 411	<b>151,8</b>	0,5	15,7	1,6	10,3
1233 Vedoucí pracovníci odbytových útvarů (vč. průzkumu trhu)	4 509	<b>151,3</b>	0,7	16,0	1,2	11,8
12331 Obchodní náměstek (obchodní ředitel)	1 176	<b>152,2</b>	0,2	15,2	0,7	12,0
12334 Vedoucí útvaru odbytu (prodeje)	1 702	<b>150,2</b>	1,1	16,2	1,4	11,7
1234 Ved. prac. reklamních útvarů a útvarů pro styk s veřejností	789	<b>151,6</b>	1,5	16,0	1,4	10,8
1235 Vedoucí pracovníci zásobovacích útvarů	1 871	<b>150,4</b>	0,8	16,6	1,3	11,4
12351 Vedoucí útvaru zásobování, nákupu	1 232	<b>150,0</b>	0,4	16,6	1,1	11,5
1236 Vedoucí pracovníci výpočetních útvarů	1 426	<b>151,3</b>	0,8	16,0	0,9	11,4
1237 Vedoucí pracovníci výzkumných a vývojových útvarů	1 858	<b>149,9</b>	0,4	15,0	1,0	10,8
1239 Vedoucí pracovníci ostatních útvarů jinde neuvedení	3 960	<b>150,5</b>	0,6	16,3	1,7	11,0
12391 Vedoucí sekretariátu ředitele velké organizace	848	<b>150,8</b>	0,3	16,7	2,7	10,6
12399 Vedoucí pracovník velkého univerzálního útvaru jinde n.	1 955	<b>149,3</b>	0,7	16,5	1,5	11,3
1312 Vedoucí, ředitelé v průmyslu (ve výrobě)	1 997	<b>152,3</b>	2,7	15,9	1,5	10,5
13122 Vedoucí samostatného výrobního provozu	1 007	<b>151,6</b>	0,9	15,6	0,9	10,9
1313 Vedoucí, ředitelé ve stavebnictví a zeměměřičtví	914	<b>151,7</b>	0,7	19,3	1,1	14,3
1314 Vedoucí, ředitelé ve velkoobchodu a maloobchodu	7 133	<b>155,2</b>	2,3	16,6	2,7	11,2

Revidované výsledky ke dni 8.6.2010

**Průměrná měsíční odpracovaná a neodpracovaná doba  
dle podskupin zaměstnání a zaměstnání KZAM-R**

Podskupiny zaměstnání a zaměstnání KZAM-R  (zveřejněna zaměstnání, která jsou ve své hlavní třídě zastoupena minimálně 1%)	Počet zaměstnanců přečtený podle evid. měsíců	Odpracovaná doba		Neodpracovaná doba		
		celkem	z toho přesčas	celkem	z toho	
					nemoc	dovolená
hod/měs	hod/měs	hod/měs	hod/měs	hod/měs		
13142 Vedoucí maloobchodní prodejny	5 688	<b>155,1</b>	2,6	17,0	3,0	11,3
13148 Vedoucí pracovník - obchodník	1 015	<b>155,5</b>	0,8	15,2	1,6	11,1
1315 Vedoucí, ředitelé v restauracích a hotelích	794	<b>155,7</b>	0,9	14,8	2,6	9,5
1316 Vedoucí v dopravě, sklad., telekomun. a na pošt. úřadech	1 487	<b>150,3</b>	1,7	16,5	2,7	10,8
1317 Ved., ředitelé v podnicích poskytujících obchodní služby	1 391	<b>156,2</b>	0,4	17,3	1,5	10,8
13174 Vedoucí malé pobočky banky, pojišťovny, spořitelny	1 055	<b>156,0</b>	0,5	18,1	1,7	10,9
2113 Chemici	1 221	<b>150,8</b>	1,4	15,9	2,4	10,0
2119 Ostatní vědci a odborníci v příbuz. oborech jinde neuved.	1 584	<b>152,6</b>	1,6	14,2	1,8	9,1
21191 Vědecký pracovník v oborech technických jinde neuved.	1 578	<b>152,7</b>	1,6	14,1	1,8	9,1
2131 Projektanti a analytici výpočetních systémů	2 660	<b>153,9</b>	1,2	16,2	1,9	10,2
21313 Projektant a analytik informačních systémů	1 379	<b>153,2</b>	1,0	17,1	2,1	10,0
2132 Programátoři	7 444	<b>155,0</b>	1,7	15,7	2,2	10,3
21321 Programátor specialista v oboru výpočetní techniky	3 445	<b>156,5</b>	2,3	15,8	2,3	10,4
21323 Programátor informačních systémů	1 672	<b>154,3</b>	1,0	15,5	2,2	10,1
2139 Ostatní odborníci zabývající se výp. tech. jinde neuvedení	6 756	<b>153,9</b>	1,8	16,3	2,0	10,6
21392 Inženýr správce integrovaných, informačních systémů, sítí	1 914	<b>154,3</b>	1,9	16,0	1,9	10,2
21399 Odborník zabývající se výpočetní technikou jinde neuved.	1 565	<b>154,6</b>	1,7	15,6	1,9	10,8
2142 Projektanti staveb a areálů, stavební inženýři	3 775	<b>149,3</b>	0,5	17,0	2,0	11,7
2143 Projektanti elektrotechnických zařízení, elektroinženýři	3 915	<b>150,7</b>	1,6	16,0	1,7	9,9
21432 Inženýr projektant, konstruktér elektrotechnických zařízení	1 431	<b>150,1</b>	1,1	17,1	2,0	10,4
2144 Projektanti elektronických syst. a telekomunikačních sítí	2 353	<b>153,1</b>	3,2	16,3	1,6	10,9
2145 Projektanti a konstruktéři strojních zařiz., strojní inženýři	6 885	<b>149,0</b>	1,5	16,6	1,9	10,0
21452 Inženýr projektant, konstruktér průmyslov. zařízení, strojů	3 024	<b>148,6</b>	1,4	16,2	2,0	9,6
2149 Ostatní architekti, projektanti, konstrukt.a techn.inženýři	4 688	<b>149,9</b>	1,3	16,0	1,9	9,8
21499 Inženýr jinde neuvedený	2 288	<b>150,6</b>	2,0	15,8	1,8	9,7
2221 Lékaři, ordináři (kromě zubních lékařů)	6 552	<b>165,4</b>	11,8	15,8	1,8	11,4
22217 Lékař se specializací v oboru jinde neuvedeném	3 271	<b>164,4</b>	11,0	15,8	1,8	11,3
22219 Lékař jinde neuvedený	2 372	<b>165,6</b>	11,9	16,0	2,1	11,3
2311 Vědeckopedagogičtí pracovníci	14 964	<b>157,0</b>	0,0	14,2	1,2	11,3
23112 Profesor vysokoškolský, univerzitní	1 733	<b>157,1</b>	0,0	14,1	0,7	11,8
23113 Docent	3 211	<b>157,2</b>	0,0	14,0	1,0	11,3
23114 Odborný asistent vysoké školy, univerzity	8 192	<b>156,7</b>	0,1	14,6	1,4	11,5
23115 Asistent vysoké školy, univerzity	1 294	<b>157,5</b>	0,1	13,5	1,6	10,2
2411 Odborní pracov. na úseku účetnictví, financí, daní, apod.	8 787	<b>153,6</b>	1,1	15,6	2,2	9,5
24112 Hlavní, vedoucí účetní	1 651	<b>153,8</b>	1,4	13,9	1,6	8,6
24113 Revizor účtů, účetní znalec, auditor	1 296	<b>158,9</b>	3,0	13,4	2,6	7,7
24119 Odborný pracovník účetnictví a financování jinde neuved.	2 071	<b>154,0</b>	0,8	17,0	2,7	9,8
2412 Odbor. pracovníci na úseku zaměstnaneckých, pers. věcí	2 375	<b>151,8</b>	0,7	16,9	2,7	10,1
2413 Odborní pracovníci v bankovníctví a pojišťovníctví	19 220	<b>153,4</b>	0,7	19,0	3,5	11,2
24132 Bankovní makléř, poradce, expert, dealer	7 856	<b>155,0</b>	1,1	19,0	3,7	11,2
24135 Odborný pracovník pro úvěrovou administrativu	3 966	<b>150,3</b>	0,4	20,9	3,5	11,8
24138 Odborný pracovník v pojišťovníctví	1 408	<b>152,9</b>	0,1	17,2	2,7	10,6



Revidované výsledky ke dni 8.6.2010

**Průměrná měsíční odpracovaná a neodpracovaná doba  
dle podskupin zaměstnání a zaměstnání KZAM-R**

Podskupiny zaměstnání a zaměstnání KZAM-R  (zveřejněna zaměstnání, která jsou ve své hlavní třídě zastoupena minimálně 1%)	Počet zaměstnanců přepočtený podle evid. měsíců	Odpracovaná doba		Neodpracovaná doba		
		celkem	z toho přesčas	celkem	z toho	
					nemoc	dovolená
hod/měs	hod/měs	hod/měs	hod/měs	hod/měs		
24139 Odborný pracovník bankovníctví a pojišťovnictví jinde n.	3 440	<b>153,1</b>	0,9	19,3	3,8	11,0
2419 Ostatní odborní pracovníci v oblasti podnikání	9 981	<b>150,0</b>	1,2	16,0	2,1	10,0
24192 Odborný pracovník marketingu (zahraničních vztahů)	1 701	<b>150,4</b>	0,5	17,6	2,3	11,6
24199 Odborný pracovník v oblasti podnikání jinde neuvedený	5 787	<b>149,3</b>	1,6	15,4	2,1	9,0
2421 Právníci, právní poradci (mimo advokacie a soudnictví)	1 385	<b>151,3</b>	0,1	15,9	2,1	10,5
2441 Ekonomové - vědečtí pracovníci, specialisté, experti	4 830	<b>150,7</b>	0,8	16,4	2,2	10,7
24415 Odborný ekonom marketingu, obchodu	1 382	<b>150,8</b>	0,4	15,6	2,0	10,6
2451 Spisovatelé, autoři, kritikové, novináři, redaktori	2 588	<b>156,9</b>	1,0	15,5	2,3	10,1
24517 Redaktor - publicista	1 683	<b>157,2</b>	0,1	15,1	2,2	10,0
2470 Odborní administrativní pracovníci jinde neuvedení	4 889	<b>152,5</b>	0,6	16,4	2,6	10,8
24706 Odborný administrativní pracovník podnikatelské organiz.	1 946	<b>152,6</b>	0,8	16,6	2,6	11,4
24709 Odborný administrativní pracovník jinde neuvedený	2 468	<b>151,5</b>	0,4	16,6	2,7	10,5
3112 Stavební technici	9 627	<b>149,4</b>	1,9	20,3	2,5	13,7
31121 Mistr stavební výroby	4 440	<b>148,4</b>	3,3	23,5	2,5	16,0
3113 Elektrotechnici	8 786	<b>150,6</b>	3,2	15,3	2,1	9,1
31131 Mistr elektrotechnické výroby, výroby a rozvodu energie	3 294	<b>150,1</b>	4,0	15,2	1,8	9,2
3114 Elektronici a technici v radiokomunikacích a telekomunik.	5 640	<b>153,8</b>	5,8	16,1	2,0	10,4
31146 Technik, inspektor radiokomunikací, telekomunikací	2 521	<b>155,4</b>	6,9	15,9	2,0	10,8
3115 Strojírenští technici	21 643	<b>145,5</b>	2,5	19,7	2,5	10,4
31151 Mistr strojírenské výroby	5 974	<b>146,3</b>	3,6	20,1	2,1	10,6
31155 Strojírenský technik kontrolor jakosti, laborant	4 770	<b>142,9</b>	2,5	21,9	3,3	10,4
31157 Strojírenský technik technolog, normalizátor	4 103	<b>146,3</b>	1,8	18,8	2,3	10,5
31159 Strojírenský technik jinde neuvedený	2 819	<b>145,9</b>	2,1	19,0	2,7	9,9
3116 Chemičtí technici	4 150	<b>146,0</b>	2,0	18,2	2,1	10,8
3117 Důlní a hutní technici	2 795	<b>145,1</b>	4,1	20,0	1,7	11,9
3118 Technici v kartografii, kresliči a zeměměřiči	3 450	<b>148,4</b>	1,3	17,0	2,9	9,6
3119 Ostatní techničtí pracovníci jinde neuvedení	23 517	<b>150,1</b>	2,5	17,0	2,4	10,0
31191 Mistr jinde neuvedený	7 598	<b>150,4</b>	3,8	16,9	1,9	10,1
31199 Technik jinde neuvedený	8 490	<b>150,9</b>	1,6	16,4	2,5	9,7
3121 Poradci ve výpočetní technice	5 866	<b>153,1</b>	1,5	16,3	2,5	11,2
31216 Poradce, programátor pro uživ. aplikace po počítač. systémů	2 541	<b>151,2</b>	1,1	17,0	2,1	11,6
3122 Operátoři a obsluha výpočetní techniky	4 290	<b>153,2</b>	1,9	15,9	2,7	10,1
3152 Bezpečnostní tech.a tech. pro kontrolu zdravotní nezávad.	5 821	<b>146,0</b>	1,8	19,5	2,9	10,0
31524 Kontrolor jakosti, kvality a zdravotní nezávadnosti	2 482	<b>145,1</b>	1,9	19,7	3,3	10,1
3160 Technici železničního provozu	8 006	<b>149,2</b>	5,9	14,1	2,0	8,5
31606 Výpravčí (dispoziční, vnější služby)	3 970	<b>148,6</b>	8,0	14,2	1,8	9,0
3211 Technici a laboranti v oblasti biologie a v příbuz. oborech	3 113	<b>156,3</b>	5,8	17,3	4,2	9,9
3212 Technici v agronomii, v lesnictví a v zemědělství	3 636	<b>154,0</b>	0,7	15,5	2,1	10,1
3231 Ošetřovatelé, všeobecné zdravotní sestry	15 351	<b>152,4</b>	3,3	14,6	3,4	8,9
32313 Sestra (zdravotní sestra) (szp)	10 796	<b>151,3</b>	3,1	14,9	3,4	8,9
3411 Zprostředkovatelé finanč. transakcí, obchodu s cen. papíry	2 686	<b>154,4</b>	1,0	15,2	3,1	10,2
3412 Pojišťovací agenti	4 008	<b>153,5</b>	0,4	17,4	3,0	10,4

Revidované výsledky ke dni 8.6.2010

**Průměrná měsíční odpracovaná a neodpracovaná doba  
dle podskupin zaměstnání a zaměstnání KZAM-R**

Podskupiny zaměstnání a zaměstnání KZAM-R  (zveřejněna zaměstnání, která jsou ve své hlavní třídě zastoupena minimálně 1%)	Počet zaměstnanců přepočtený podle evid. měsíců	Odpracovaná doba		Neodpracovaná doba		
		celkem	z toho přesčas	celkem	z toho	
					nemoc	dovolená
hod/měs	hod/měs	hod/měs	hod/měs	hod/měs		
3415 Obchodní cestující, prof. poradci v obchodě, obch.zástupci	11 427	<b>152,6</b>	0,9	16,4	3,0	10,7
34152 Obchodní zástupce	8 584	<b>152,5</b>	0,8	16,4	2,8	10,9
3416 Nákupčí	8 130	<b>148,4</b>	0,8	18,6	2,6	11,1
34161 Nákupčí (zásobovač, nákupce)	5 861	<b>147,6</b>	1,0	18,8	2,6	11,1
3421 Obchodní agenti	10 285	<b>149,5</b>	0,6	16,9	2,9	10,2
34213 Obchodní referent (referent obchodní služby)	7 227	<b>149,1</b>	0,7	16,9	3,1	10,0
3422 Odbytoví a přepravní agenti	11 032	<b>149,8</b>	1,7	18,1	3,6	10,8
34221 Odbytový agent (odbytář, prodejce)	7 129	<b>149,4</b>	1,5	18,6	4,0	11,1
3431 Odborné sekretářky, sekretáři	5 341	<b>151,8</b>	0,5	17,5	3,2	10,7
3433 Prac. v oblasti účetnictví,fakturace,rozpočet., kalkulace	24 320	<b>152,3</b>	1,0	15,6	2,6	9,0
34331 Účetní všeobecný	7 663	<b>152,6</b>	0,9	15,5	2,7	8,9
34332 Účetní mzdový	3 008	<b>156,4</b>	1,8	11,7	1,8	6,0
34333 Účetní finanční	3 547	<b>153,1</b>	0,9	15,5	2,4	9,2
34338 Referent kalkulací, cen, rozpočtů	2 550	<b>149,9</b>	1,0	17,6	2,9	10,5
34339 Referent účetnictví, financování, rozpočet. a kalkul.jinde n.	3 174	<b>149,8</b>	1,1	16,5	2,9	9,5
3436 Referenti osobních oddělení	2 856	<b>150,2</b>	0,9	16,8	2,9	9,3
3439 Ostatní odborní administrativní pracovníci jinde neuvedení	15 455	<b>150,8</b>	0,6	17,9	3,4	10,1
34399 Referent administrativy jinde neuvedený	8 682	<b>151,1</b>	0,6	17,9	3,4	10,1
4113 Pracovníci přípravy dat výpočetní techniky	2 399	<b>150,6</b>	0,8	18,2	4,5	10,0
41131 Operátor počítače pro vkládání dat	1 408	<b>149,1</b>	0,8	18,9	4,3	10,9
4115 Sekretářky, sekretáři	9 338	<b>151,7</b>	0,9	17,3	3,4	10,0
41151 Sekretářka, sekretář	3 951	<b>150,1</b>	0,4	17,8	3,6	10,4
41159 Administrativní pracovník jinde neuvedený	5 287	<b>153,0</b>	1,2	16,9	3,3	9,8
4121 Nižší účetní	3 248	<b>153,0</b>	1,1	16,5	3,3	9,7
41217 Fakturant (úředník faktur)	1 185	<b>151,9</b>	0,8	17,0	3,5	10,5
4123 Nižší finanční, daňoví úředníci a úředníci v přtb. oborech	2 288	<b>151,8</b>	0,6	18,6	3,9	9,4
41233 Nižší úředník peněžnictví	1 214	<b>149,9</b>	0,9	21,0	4,5	10,3
4131 Úředníci ve skladech	19 885	<b>150,3</b>	3,1	19,2	4,4	10,7
41311 Vedoucí malého skladu, skladmistr	1 571	<b>152,5</b>	3,8	16,5	2,4	10,6
41312 Skladník (úředník)	8 214	<b>149,8</b>	3,1	20,0	4,8	10,9
41314 Úředník expedice, expedient	3 571	<b>151,8</b>	2,9	17,2	3,9	9,4
41315 Operátor skladů	4 618	<b>148,8</b>	3,2	20,0	4,8	11,1
41319 Úředník skladu jinde neuvedený	1 445	<b>151,0</b>	1,7	19,2	4,7	11,3
4132 Úředníci ve výrobě (např. výrobní plánovači)	3 412	<b>143,1</b>	1,6	22,1	2,7	11,8
41323 Dílenský plánovač výroby	1 365	<b>141,0</b>	1,4	23,7	2,4	12,4
4133 Úředníci v dopravě a v přepravě (dispečeři, kontr. apod.)	5 226	<b>149,8</b>	2,6	17,2	3,4	10,7
41331 Dispečer dopravy a přepravy, komerční dispečer	2 038	<b>154,9</b>	2,5	14,7	2,1	10,5
4142 Poštovní doručovatelé, úředníci v třídírnách	15 932	<b>143,2</b>	2,5	20,6	6,3	10,3
41421 Doručovatel poštovních zásilek, tisku	10 995	<b>144,2</b>	2,6	21,1	6,7	10,1
41428 Úředník třídění poštovních zásilek	1 716	<b>135,5</b>	2,7	22,4	7,4	11,9
41429 Provozní pracovník pošty jinde neuvedený	2 111	<b>144,1</b>	2,5	17,4	4,6	9,3
4190 Ostatní nižší úředníci jinde neuvedení	1 891	<b>151,0</b>	1,3	18,1	3,6	9,7

Revidované výsledky ke dni 8.6.2010

**Průměrná měsíční odpracovaná a neodpracovaná doba  
dle podskupin zaměstnání a zaměstnání KZAM-R**

Podskupiny zaměstnání a zaměstnání KZAM-R  (zveřejněna zaměstnání, která jsou ve své hlavní třídě zastoupena minimálně 1%)	Počet zaměstnanců přečtený podle evid. měsíců	Odpracovaná doba		Neodpracovaná doba		
		celkem	z toho přesčas	celkem	z toho	
					nemoc	dovolená
hod/měs	hod/měs	hod/měs	hod/měs	hod/měs		
41909 Nižší úředník (referent) jinde neuvedený	1 167	<b>150,1</b>	0,8	18,4	3,6	9,5
4211 Pokladníci (v bankách, pojišťov., spořitelnách, na poště)	3 489	<b>152,3</b>	1,8	17,1	4,1	9,9
42111 Pokladník v bance	1 539	<b>155,6</b>	1,1	16,9	4,3	9,5
4212 Úředníci na přepážkách a směnárníci	11 114	<b>145,7</b>	1,5	18,7	4,6	10,6
42122 Úředník u přepážky v bance	1 769	<b>151,6</b>	0,1	18,1	4,2	11,8
4213 Pokladníci v obchodě, společném stravování apod.	13 073	<b>150,7</b>	1,3	21,1	7,6	11,2
42131 Pokladník v obchodě	6 327	<b>151,3</b>	1,4	21,6	7,5	11,7
42134 Pokladník v maloobchodní prodejně	5 188	<b>149,5</b>	1,2	21,7	8,2	11,5
4214 Prodavači vstupenek, jízdenek apod.	2 292	<b>146,4</b>	3,9	18,1	3,4	11,7
42143 Pokladník, prodavač jízdenek v osobní dopravě	1 713	<b>146,3</b>	4,5	18,4	3,8	11,8
4215 Bookmakeři, krupiéři a úředníci sázkových kanceláří	2 417	<b>149,9</b>	4,7	11,1	2,3	7,2
42156 Úředník sázkové kanceláře	2 131	<b>150,3</b>	5,3	10,5	1,9	7,3
4222 Recepční	2 605	<b>150,2</b>	2,7	17,1	4,2	9,8
42222 Recepční	1 832	<b>151,4</b>	2,1	17,0	4,0	10,4
4223 Telefonisté	2 457	<b>147,5</b>	2,3	20,8	6,2	10,7
42238 Úředník pro vyřizování dotazů, telefonista	1 226	<b>147,9</b>	3,3	22,8	6,4	11,5
4224 Informátoři	1 448	<b>147,2</b>	3,6	20,8	6,6	10,9
5112 Vlakvedoucí, vlakové čety, průvodčí (vč.palub. průvodčí)	2 370	<b>145,8</b>	9,9	18,9	4,7	11,1
51121 Vlakvedoucí vlaku osobní dopravy	1 943	<b>146,2</b>	10,2	18,5	4,3	10,9
5121 Pracovníci dohlížející nad obsluh. personálem, hospodyně	1 649	<b>150,2</b>	1,5	17,6	5,2	9,9
5122 Kuchaři	8 023	<b>151,5</b>	2,4	19,0	6,1	9,7
51222 Kuchař	4 306	<b>152,8</b>	2,8	17,9	5,4	9,7
51228 Pomocný kuchař	1 887	<b>149,8</b>	2,1	19,8	7,6	9,1
51229 Kuchař jinde neuvedený	879	<b>145,1</b>	0,5	25,7	8,6	11,3
5123 Čišníci, servírky	2 244	<b>151,3</b>	3,1	18,5	4,5	12,3
51232 Čišník, servírka	1 726	<b>149,8</b>	1,6	19,3	4,9	12,8
5132 Pečovatelé a pomoc. ošetřovat. v zařiz.soc. péče, v nemoc.	6 095	<b>152,3</b>	3,6	16,3	5,5	8,4
51324 Ošetřovatel, ošetřovatelka (nzp)	1 026	<b>150,2</b>	2,4	15,9	5,5	8,2
51326 Sanitář, sanitářka (nzp)	4 463	<b>152,7</b>	3,9	16,5	5,6	8,5
5161 Hasiči, požárníci	2 240	<b>150,4</b>	4,9	16,1	2,5	11,3
51612 Hasič podnikového sboru	1 439	<b>150,8</b>	5,0	16,1	2,3	11,0
5169 Ostatní pracovníci ochrany a ostrahy jinde neuvedení	16 114	<b>156,4</b>	5,8	14,3	4,5	8,3
51691 Strážný, člen závodní stráže	6 721	<b>157,5</b>	7,2	14,6	4,8	7,9
51699 Pracovník ochrany majetku a osob jinde neuvedený	9 060	<b>155,6</b>	4,8	14,1	4,3	8,6
5211 Prodavači v obchodech	46 457	<b>151,8</b>	1,6	19,6	6,3	10,6
52111 Prodavač smíšeného zboží	9 311	<b>152,2</b>	1,7	20,5	6,8	11,4
52112 Prodavač potravinářského zboží	20 608	<b>149,8</b>	1,5	20,9	7,4	10,8
52113 Prodavač průmyslového zboží	3 785	<b>154,5</b>	0,9	16,7	4,5	10,8
52114 Prodavač drogistického zboží, kosmetiky	1 296	<b>148,5</b>	2,6	16,2	4,5	9,0
52115 Prodavač textilu, obuvi	4 199	<b>154,4</b>	0,5	20,7	5,2	9,9
52119 Prodavač jinde neuvedený	5 284	<b>153,6</b>	2,1	17,0	4,9	10,3
6111 Pěstitelé polních plodin	418	<b>142,8</b>	3,3	30,0	6,8	10,7

Revidované výsledky ke dni 8.6.2010

**Průměrná měsíční odpracovaná a neodpracovaná doba  
dle podskupin zaměstnání a zaměstnání KZAM-R**

Podskupiny zaměstnání a zaměstnání KZAM-R  (zveřejněna zaměstnání, která jsou ve své hlavní třídě zastoupena minimálně 1%)	Počet zaměstnanců přepočtený podle evid. měsíců	Odpracovaná doba		Neodpracovaná doba		
		celkem	z toho přesčas	celkem	z toho	
					nemoc	dovolená
hod/měs	hod/měs	hod/měs	hod/měs	hod/měs		
61118 Zemědělský dělník v rostlinné výrobě	360	<b>141,5</b>	2,6	30,7	6,5	10,7
6112 Ovocnáři, vinaři, a ostatní pěst. plodin rost. na stromech	195	<b>150,7</b>	3,9	23,2	8,9	8,9
61122 Vínohradník	59	<b>155,4</b>	3,5	18,8	6,2	8,3
61128 Zemědělský dělník v ovocnářství, chmelařství	74	<b>146,0</b>	4,1	27,1	9,0	10,6
6113 Zahradníci a pěstitelé zahradních plodin a sazenic	544	<b>150,1</b>	5,1	22,6	7,4	10,3
61131 Zahradník	403	<b>149,4</b>	4,1	22,7	8,1	9,5
61138 Zemědělský dělník v zahradnictví	130	<b>152,8</b>	8,5	22,0	5,1	12,2
6121 Chovatelé hospodářských zvířat (kromě drůbeže a včel)	2 182	<b>160,3</b>	10,0	20,8	6,6	12,3
61211 Chovatel skotu	466	<b>166,0</b>	14,3	21,1	6,9	12,4
61212 Chovatel prasat	227	<b>158,5</b>	9,4	21,6	7,3	13,3
61218 Zemědělský dělník ošetřovatel hospodářských zvířat	1 430	<b>158,8</b>	8,9	20,6	6,4	12,1
6122 Chovatelé drůbeže	543	<b>153,2</b>	3,7	19,2	7,0	9,3
61228 Zemědělský dělník ošetřovatel drůbeže	436	<b>153,3</b>	2,7	19,0	7,1	9,1
6124 Chovatelé hospodářských zvířat, drůbeže, včel apod.	90	<b>145,9</b>	6,7	29,2	9,5	17,4
61248 Zemědělský dělník ošetřovatel hospodářských zvířat	88	<b>147,5</b>	6,8	27,8	8,3	17,2
6129 Ostatní chovatelé, ošetřovatelé zvířat jinde neuvedení	162	<b>157,1</b>	7,5	19,4	5,3	10,6
61299 Chovatel a ošetřovatel zvířat jinde neuvedený	69	<b>158,7</b>	7,0	15,5	3,4	9,8
6141 Dělníci pro pěstění a ošetřování lesa	731	<b>124,0</b>	1,4	44,2	9,2	19,8
61411 Pěstitel, šlechtitel lesa	146	<b>119,1</b>	2,3	51,5	15,9	25,5
61414 Lesní školkař	74	<b>107,2</b>	3,3	63,9	6,1	22,3
61418 Lesní dělník v zalesňování	255	<b>122,4</b>	1,1	42,2	7,3	18,9
61419 Dělník pro pěstění a ošetřování lesa jinde neuvedený	163	<b>126,8</b>	0,7	43,4	11,3	19,1
6142 Dělníci pro těžbu dřeva (kromě obsluhy pojízdných zařiz.)	769	<b>128,5</b>	2,1	38,3	6,7	16,4
61421 Lesní mechanizátor	232	<b>144,3</b>	3,6	22,9	4,1	10,4
61422 Dřevorubec	297	<b>118,4</b>	1,6	46,8	8,7	18,3
61423 Lesní manipulát, těžař	150	<b>127,4</b>	1,9	42,0	9,2	16,9
61428 Lesní dělník pro těžbu dřeva	68	<b>123,8</b>	0,4	42,5	1,7	23,5
7111 Horníci, lamači pro uhelné doly	3 519	<b>137,9</b>	5,2	29,6	5,8	15,9
7122 Zedníci, kameníci, omítkáři	6 087	<b>139,9</b>	6,9	33,5	7,8	17,1
71221 Zedník	4 152	<b>142,2</b>	6,9	32,2	7,3	16,6
7129 Ostatní stavební děl. stav. výroby a prac. v ost. oborech	3 753	<b>129,3</b>	6,6	43,1	7,8	16,9
71299 Stavební dělník hlavní stavební výroby jinde neuvedený	2 640	<b>120,2</b>	7,0	53,5	9,0	20,3
7136 Instalatéři, potrubáři, stavební zámečníci, klempíři	5 936	<b>151,2</b>	6,1	19,1	4,2	9,6
7137 Stavební a provozní elektrikáři	3 005	<b>153,6</b>	7,2	17,9	3,5	9,9
7142 Lakýrníci a pracovníci v příbuzných oborech	3 460	<b>139,9</b>	4,2	27,5	5,2	11,3
7212 Svářeči, řezači plamenem a páječi	12 041	<b>135,9</b>	4,2	31,1	5,7	11,6
72122 Svářeč v ochranné atmosféře	4 003	<b>138,0</b>	5,5	30,3	6,4	11,9
72129 Svářeč kovů a páječ jinde neuvedený	3 487	<b>127,4</b>	3,4	37,8	5,0	13,1
7213 Výrobci a opraváři výrobků a dílů z plechů	3 199	<b>135,6</b>	3,4	29,9	5,2	12,9
7221 Kováři, obsluha kováčích lisů, obsluha bucharů	3 052	<b>130,3</b>	2,7	33,3	5,3	12,8
7222 Nástrojaři, kovomodeláři, kovodělníci, zámečníci	38 851	<b>142,8</b>	4,5	23,9	4,8	10,7
72221 Nástrojař	3 375	<b>145,1</b>	4,3	20,4	3,7	9,6

Revidované výsledky ke dni 8.6.2010

**Průměrná měsíční odpracovaná a neodpracovaná doba  
dle podskupin zaměstnání a zaměstnání KZAM-R**

Podskupiny zaměstnání a zaměstnání KZAM-R  (zveřejněna zaměstnání, která jsou ve své hlavní třídě zastoupena minimálně 1%)	Počet zaměstnanců přepočtený podle evid. měsíců	Odpracovaná doba		Neodpracovaná doba		
		celkem	z toho přesčas	celkem	z toho	
					nemoc	dovolená
hod/měs	hod/měs	hod/měs	hod/měs	hod/měs		
72222 Zámečnick, zámečnick strojů	11 409	<b>143,9</b>	5,9	25,4	5,8	11,0
72223 Provozní zámečnick, údržbář	14 891	<b>146,3</b>	4,7	19,8	4,0	10,2
72228 Strojírenský dělník (převážně ruční)	7 077	<b>133,2</b>	1,8	30,5	5,3	11,3
<b>7223 Seřizovači a obsluha obráběcích strojů</b>	<b>19 817</b>	<b>137,1</b>	<b>4,1</b>	<b>28,3</b>	<b>4,6</b>	<b>11,2</b>
72231 Soustružnick kovů - seřizovač a obsluha	6 073	<b>142,1</b>	4,9	24,6	4,8	11,4
72232 Frézař kovů - seřizovač a obsluha	3 156	<b>143,9</b>	6,1	23,8	4,7	10,5
72237 Seřizovač kovoobráběcích strojů	2 438	<b>137,9</b>	3,5	26,7	4,0	12,8
72238 Strojírenský dělník seřizování a obsluhy obráběcích strojů	2 303	<b>117,5</b>	1,6	43,3	4,0	9,8
72239 Seřizovač a obsluha kovoobráběcích strojů jinde neuv.	2 492	<b>142,2</b>	3,0	24,3	5,1	9,9
7224 Brusiči, leštiči a ostříči nástrojů	2 639	<b>137,0</b>	4,0	29,3	6,2	11,6
7231 Mechanici a opraváři motorových vozidel	6 611	<b>146,1</b>	4,4	23,0	4,4	10,7
7234 Mechanici a opraváři kolejových vozidel	5 533	<b>146,1</b>	5,1	18,7	4,5	9,4
7235 Mechanici obráběcích, zemědělských strojů a prům. zařiz.	14 261	<b>144,4</b>	5,1	24,0	4,1	11,0
72351 Mechanik, opravář průmyslových, výrob. strojů a zařízení	6 098	<b>148,0</b>	6,0	21,1	3,5	10,1
72359 Mechanik opravář a seřizovač průmyslových strojů jinde n.	4 454	<b>137,9</b>	3,9	27,3	4,0	11,0
<b>7239 Ostatní mechanici a opraváři strojů a zařízení bez elektro</b>	<b>6 136</b>	<b>137,7</b>	<b>2,6</b>	<b>27,2</b>	<b>3,7</b>	<b>10,9</b>
72397 Kontrolor výroby strojírenské (dělník)	4 217	<b>134,5</b>	2,1	28,8	3,8	11,1
<b>7241 Elektromech.a seřizovači různých typů elektrických zařiz.</b>	<b>31 173</b>	<b>139,2</b>	<b>3,2</b>	<b>26,7</b>	<b>4,7</b>	<b>12,7</b>
72413 Elektromechanik strojů a zařízení	4 021	<b>146,5</b>	5,0	21,1	4,0	11,0
72415 Provozní elektromechanik	8 300	<b>148,3</b>	4,4	18,0	3,2	9,9
72418 Dělník v elektrotechnice	12 459	<b>130,1</b>	1,6	34,5	6,1	14,9
<b>7242 Mechanici, opraváři a seřizovači elektr. částí aut, letadel</b>	<b>2 691</b>	<b>147,8</b>	<b>4,5</b>	<b>18,1</b>	<b>4,3</b>	<b>9,2</b>
7243 Mechanici, seřizovači, opraváři elektronických zařízení	7 305	<b>142,5</b>	3,4	23,4	4,8	11,0
7246 Montéři a opraváři silnoproudých elektrických vedení	3 718	<b>150,0</b>	6,0	20,6	3,4	9,3
7322 Dělníci při výrobě skla, skláři vč. brusičů a leštičů	2 747	<b>138,1</b>	2,6	24,1	5,9	6,5
7411 Zpracovatelé masa, ryb vč. uzenářů a konzerv. masa a ryb	4 560	<b>149,9</b>	5,7	23,5	7,7	12,4
7412 Zpracovatelé pekárenských a cukrářských výrobků	3 375	<b>151,5</b>	6,2	20,8	6,6	11,7
7422 Uměleč. truhláři, řezbáři, výrobci a oprav.výrobků ze dřeva	2 526	<b>139,6</b>	3,7	27,5	6,2	9,1
7439 Ostatní dělníci při výrobě textilu, oděvů a výrobků z kůže	3 059	<b>137,7</b>	5,7	25,4	8,3	10,2
74398 Dělník textilní výroby jinde neuvedený	2 682	<b>137,4</b>	5,9	25,6	8,6	10,4
<b>8111 Obsluha důlního zařízení a razicích štítů</b>	<b>4 196</b>	<b>141,7</b>	<b>5,9</b>	<b>24,8</b>	<b>5,3</b>	<b>13,9</b>
8121 Obsluha zařízení při hutní výrobě kovů obsluha pecí	3 196	<b>130,7</b>	1,6	32,2	3,9	13,6
8122 Obsluha zařízení ve slévárnství (taviči, slévači)	4 138	<b>132,5</b>	3,1	32,4	6,3	10,6
8125 Obsluha zařízení na tváření kovů ve válcovnách	5 073	<b>132,0</b>	1,4	32,7	6,0	14,5
8139 Obsluha ostatních zařízení na výrobu skla a keramiky	3 507	<b>140,8</b>	2,4	24,9	4,5	11,4
8159 Obsluha ostat. zařízení při chemické výrobě jinde neuv.	4 971	<b>135,8</b>	1,3	22,6	3,8	12,8
8161 Obsluha zařízení při výrobě a rozvodu elektřiny	3 404	<b>151,2</b>	2,9	12,9	2,7	8,0
8163 Obsluha zařízení při úpravě, čištění a rozvodu vody	5 048	<b>152,2</b>	3,8	14,4	3,3	8,3
8171 Obsluha automatických nebo poloaut. montážních linek	9 382	<b>130,1</b>	1,4	32,9	5,4	11,5
81711 Obsluha montážní linky ve strojírenské výrobě	4 976	<b>128,2</b>	1,1	34,2	5,3	11,3
81714 Obsluha montážní linky v elektrotechnické výrobě	2 677	<b>126,0</b>	0,9	37,1	5,6	12,8
<b>8211 Obsluha automat. nebo poloaut. obráb.strojů (kromě 722)</b>	<b>11 649</b>	<b>136,0</b>	<b>2,8</b>	<b>28,3</b>	<b>4,8</b>	<b>11,4</b>



Revidované výsledky ke dni 8.6.2010

**Průměrná měsíční odpracovaná a neodpracovaná doba  
dle podskupin zaměstnání a zaměstnání KZAM-R**

Podskupiny zaměstnání a zaměstnání KZAM-R  (zveřejněna zaměstnání, která jsou ve své hlavní třídě zastoupena minimálně 1%)	Počet zaměstnanců přepočtený podle evid. měsíců	Odpracovaná doba		Neodpracovaná doba		
		celkem	z toho přesčas	celkem	z toho	
					nemoc	dovolená
hod/měs	hod/měs	hod/měs	hod/měs	hod/měs		
82119 Obsluha kovoobráběcího stroje jinde neuvedená	4 972	<b>133,6</b>	1,7	29,6	5,1	12,2
8223 Obsluha strojů při konečné úpravě ochranných povlaků	2 883	<b>132,9</b>	2,6	30,8	5,7	12,4
8231 Obsluha strojů na výrobu pryžových výrobků (např. obuvi)	7 341	<b>126,8</b>	1,7	33,2	4,6	13,3
8232 Obsluha strojů na výrobu plast. výrobků (vč. laminování)	8 370	<b>134,7</b>	3,0	29,8	7,4	11,3
82321 Plastikář - strojník lisování plastů	2 861	<b>131,6</b>	3,0	32,4	8,2	10,2
82329 Obsluha strojů na výrobu plastových výrobků jinde neuv.	3 902	<b>134,4</b>	2,3	29,6	7,2	12,3
8274 Obsluha strojů na zpracování mouky, výrobu pečiva	3 537	<b>145,5</b>	7,5	22,9	6,5	13,0
8281 Montážní dělníci montující mechanická zařízení (stroje)	21 574	<b>132,1</b>	2,0	31,0	6,1	11,8
82811 Montážní dělník mechanických zařízení	3 926	<b>132,0</b>	1,3	31,1	8,2	13,7
82816 Dělník montáž. linky vozidel, stavebních, zemních strojů	4 825	<b>124,3</b>	0,6	38,0	5,2	12,8
82819 Montážní dělník jinde neuvedený	11 041	<b>133,7</b>	1,6	28,6	5,8	10,6
8282 Montážní dělníci montující elektrická zařízení	8 531	<b>129,7</b>	1,4	33,4	5,7	13,1
82829 Montážní dělník elektrického zařízení jinde neuvedený	5 245	<b>130,4</b>	1,3	32,5	6,1	14,0
8283 Montážní dělníci montující elektronická zařízení	4 717	<b>137,4</b>	1,6	26,3	6,5	11,6
8284 Montážní dělníci montující výrobky z kovů, pryže a plastů	6 573	<b>136,3</b>	1,8	27,0	7,2	10,5
82849 Montáž. dělník výrobků z kovů, plastů, pryže vč. jejich komb. jind	5 456	<b>134,5</b>	1,9	28,5	7,3	10,9
8290 Obsluha jin.stacionárních zařízení a ost. montážní dělníci	4 350	<b>141,3</b>	3,9	24,8	5,4	12,0
8311 Strojvedoucí	7 593	<b>144,8</b>	8,8	21,2	3,1	11,7
83112 Strojvedoucí lokomotivy, vlaku	6 132	<b>143,4</b>	9,3	21,1	3,0	11,8
8313 Dělníci zabezpeč. sestavování vlaků (brzdaři, výhybkáři)	7 401	<b>142,8</b>	6,1	19,3	3,6	11,1
8321 Řidiči osobních a malých dodávkov. automobilů, taxikáři	2 912	<b>157,3</b>	6,6	17,1	3,6	10,1
8323 Řidiči autobusů, trolejbusů a tramvají	15 327	<b>164,0</b>	17,3	21,8	5,3	13,1
83231 Řidič autobusu v městské hromadné dopravě	5 314	<b>164,6</b>	16,5	21,9	5,6	13,7
83232 Řidič autobusu v silniční dopravě osob	5 609	<b>164,7</b>	21,2	22,5	4,4	13,9
8324 Řidiči nákladních automobilů a tahačů	20 452	<b>153,1</b>	7,2	22,2	4,6	12,9
83242 Řidič nákladního automobilu v zahraniční dopravě (TIR)	3 244	<b>156,8</b>	5,4	19,2	4,0	10,4
83243 Řidič nákladního automobilu	13 710	<b>152,5</b>	7,5	22,1	4,6	13,1
8332 Obsluha zemních a příbuzných strojů	4 315	<b>134,8</b>	6,2	34,9	5,5	17,6
8333 Obsluha jeřábů, zdvihacích a podob. manipulačních zařiz.	4 743	<b>143,7</b>	5,5	25,2	6,2	11,8
8334 Obsluha vysokozdvíhých a ostatních motorových vozíků	14 364	<b>143,2</b>	3,3	23,5	4,7	11,7
83341 Řidič vysokozdvíhých vozíků	9 178	<b>140,8</b>	3,2	25,2	4,7	12,0
83349 Řidič motorových vozíků jinde neuvedený	4 609	<b>148,1</b>	3,5	19,9	4,6	11,1
9132 Pomocníci a uklízeči v kancelář., hotel., nemocnicích ap.	16 559	<b>151,3</b>	2,5	18,8	6,4	8,9
91321 Pomocník, uklízeč v kancelářích	2 792	<b>149,5</b>	1,0	17,7	5,3	8,1
91323 Uklízeč výrobních prostor, skladů, svačičárka	2 710	<b>145,5</b>	1,7	21,1	6,6	9,2
91324 Pomocník, uklízeč ve zdravotnickém zařízení	2 526	<b>155,3</b>	5,3	18,0	6,8	9,0
91325 Pomocník, uklízeč v hotelu, v restauraci, pokojská	1 651	<b>146,3</b>	1,6	22,3	7,5	11,9
91327 Pomocník, uklízeč ve službách	2 902	<b>154,5</b>	3,8	18,3	6,8	8,3
91329 Pomocník, uklízeč jinde neuvedený	2 541	<b>151,3</b>	1,9	18,0	6,2	9,0
9141 Domovníci, správci domu	834	<b>156,4</b>	3,8	14,8	4,0	7,8
9152 Vrátní, hlídači, uváděči a šatnářky	4 893	<b>157,1</b>	5,9	14,7	4,2	8,2
91521 Vrátný	3 039	<b>157,0</b>	6,4	15,1	4,2	8,3

Revidované výsledky ke dni 8.6.2010

**Průměrná měsíční odpracovaná a neodpracovaná doba  
dle podskupin zaměstnání a zaměstnání KZAM-R**

Podskupiny zaměstnání a zaměstnání KZAM-R  (zveřejněna zaměstnání, která jsou ve své hlavní třídě zastoupena minimálně 1%)	Počet zaměstnanců přepočtený podle evid. měsíců	Odpracovaná doba		Neodpracovaná doba		
		celkem	z toho přesčas	celkem	z toho	
					nemoc	dovolená
hod/měs	hod/měs	hod/měs	hod/měs	hod/měs		
91522 Hlídač	1 534	<b>158,4</b>	5,7	13,6	4,3	7,9
9161 Sběrači odpadků, popeláři	1 214	<b>153,5</b>	9,0	21,1	6,2	12,2
91613 Popelář	808	<b>153,9</b>	11,0	21,8	6,1	13,0
9162 Metaři, čističi záchodků, žump, kanálů a podob. zařízení	752	<b>146,3</b>	4,7	18,6	4,4	10,7
9311 Pomocní a nekvalifikovaní dělníci v dolech a lomech	1 334	<b>141,3</b>	4,7	25,3	6,0	13,6
9312 Pomocní a nekvalifik. dělníci na stavbách a údržbě silnic	890	<b>138,2</b>	7,7	37,4	7,4	19,3
9321 Pomocní a nekvalifikovaní montážní a manipulační dělníci	16 612	<b>136,5</b>	3,2	29,7	6,5	11,8
93211 Manipulační dělník v průmyslu (ve výrobě)	6 513	<b>137,9</b>	3,4	29,2	5,8	11,5
93212 Pomocný dělník v průmyslu (ve výrobě)	7 394	<b>135,5</b>	3,4	30,0	6,4	12,1
93213 Pomocný montážní dělník	673	<b>135,7</b>	3,5	33,6	8,0	10,2
93219 Nekvalifikovaný montážní pracovník v průmyslu jinde n.	1 758	<b>136,3</b>	1,9	29,6	8,5	12,0
9322 Ruční baliči a pytlouači	2 229	<b>140,7</b>	3,7	26,3	7,9	10,1
93221 Balič ruční	1 924	<b>140,5</b>	3,4	26,4	8,1	10,4
9323 Dělníci nádvorní skupiny (pomocní montéři)	3 860	<b>145,2</b>	1,3	22,3	5,6	12,1
93239 Nekvalifikovaný pracovník jinde neuvedený	3 308	<b>144,4</b>	0,7	22,6	5,6	12,4
9333 Vazači a nosiči břemen, přístavní dělníci (dokaři)	1 420	<b>144,4</b>	6,2	26,1	8,0	12,8
9339 Pomocní a nekvalif. prac. v dopr., ve skladech, v telekom.	14 894	<b>146,3</b>	3,2	21,7	5,7	11,1
93391 Pomocný, manipulační dělník v dopravě	1 066	<b>150,3</b>	5,5	19,1	4,8	11,1
93393 Pomocný skladník	8 831	<b>145,3</b>	3,4	22,4	5,4	11,2
93397 Pomocný pracovník obchodního provozu	2 043	<b>151,9</b>	1,1	19,0	6,6	10,0
93399 Nekvalifikovaný prac. v dopravě, skladech, telekomun j. n.	2 333	<b>142,1</b>	2,8	23,2	6,6	11,5







# Dodatek

## Technický popis šetření



## Dodatek – Technický popis šetření

Technický popis šetření přibližuje metodické postupy používané při zpracování podnikatelské sféry Informačního systému o průměrném výdělku (ISPV-PS). Popis je rozdělen do pěti kapitol: metoda výběru ekonomických subjektů, vstupní údaje, nejdůležitější sledované veličiny, dopočtové metody a definice vybraných pojmů.

### 1. Metoda výběru ekonomických subjektů

Kapitola popisuje základní soubor šetření, strukturu výběrového souboru a postup při výběru ekonomických subjektů (ES).

#### 1.1. Základní soubor

Základním souborem ISPV-PS jsou aktivní ekonomické subjekty z registru ekonomických subjektů Českého statistického úřadu (ČSÚ), které mají 10 a více zaměstnanců a přísluší do podnikatelské sféry a do institucionálních sektorů nefinančních podniků, finančních institucí nebo vládních institucí. Ekonomické subjekty, které přísluší do podnikatelské sféry, odměňují zaměstnance mzdou podle § 109, odst. 2 zákona č. 262/2006 Sb., zákoníku práce, ve znění pozdějších předpisů. Způsob odměňování se zjišťuje pomocí registru „Automatizovaného rozpočtového informačního systému“ (ARIS), který je spravován Ministerstvem financí. Registr ekonomických subjektů (RES) je detailně popsán na internetových stránkách ČSÚ ([www.czso.cz](http://www.czso.cz)).

#### 1.2. Struktura výběrového souboru

Statistické šetření ISPV-PS za 1. čtvrtletí 2009 zahrnuje 3 283 ekonomických subjektů, které reprezentují přibližně 1 283 tisíc zaměstnanců. Strukturu výběrového souboru ISPV-PS bez non-response (dále jen výběrový soubor) ukazují z různých pohledů pro 1. čtvrtletí 2009 následující tabulky.

<b>Výběrový soubor ISPV podnikatelské sféry</b>	
Počet ekonomických subjektů	3 283
Počet zaměstnanců	1 283 tisíc

**Tabulka 1**

Složení výběrového souboru z hlediska odvětvového ukazuje tabulka 2 – Odvětvová skladba výběrového souboru. Regionální složení výběrového souboru uvádí tabulka 3 – Regionální skladba výběrového souboru.

<b>Odvětvová skladba výběrového souboru ISPV podnikatelské sféry</b>		
<b>Kód CZ-NACE</b>	<b>Sekce</b>	<b>Počet ES</b>
A	Zemědělství, lesnictví a rybnářství	172
B	Těžba a dobývání	29
C	Zpracovatelský průmysl	1 414
D	Výroba a rozvod elektřiny, plynu, tepla	41
E	Zásobování vodou, činnosti související s odpady	64
F	Stavebnictví	260
G	Obchod, opravy motorových vozidel	398
H	Doprava a skladování	161
I	Ubytování, stravování a pohostinství	67
J	Informační a komunikační činnosti	95
K	Peněžnictví a pojišťovnictví	128
L	Činnosti v oblasti nemovitosti	33
M	Profesní, vědecké a technické činnosti	96
N	Administrativní a podpůrné činnosti	139
O	Veřejná správa, obrana, sociální zabezpečení	10
P	Vzdělávání	41
Q	Zdravotní a sociální péče	103
R	Kulturní, zábavní a rekreační činnosti	21
S	Ostatní činnosti	11

**Tabulka 2**

<b>Regionální skladba výběrového souboru ISPV podnikatelské sféry</b>		
<b>Kód NUTS 3</b>	<b>Kraj</b>	<b>Počet ES</b>
CZ010	Hlavní město Praha	747
CZ020	Středočeský	311
CZ031	Jihočeský	197
CZ032	Plzeňský	182
CZ041	Karlovarský	71
CZ042	Ústecký	212
CZ051	Liberecký	126
CZ052	Královéhradecký	146
CZ053	Pardubický	148
CZ063	Vysočina	156
CZ064	Jihomoravský	361
CZ071	Olomoucký	161
CZ072	Zlínský	186
CZ080	Moravskoslezský	279

**Tabulka 3**

### 1.3. Výběr

Výběr ekonomických subjektů v ISPV-PS lze charakterizovat jako jednostupňový stratifikovaný výběr. Výběrovými jednotkami jsou ekonomické subjekty, na které se v případě vybrání vztahuje zpravodajská povinnost. Statistickými jednotkami jsou zaměstnanci, kteří jsou nositeli sledovaných statistických znaků. Základní soubor (ZS) je rozdělen do oblastí (strat) podle:

- regionů (krajů),
- velikostních kategorií,
- odvětvových skupin.

Regionem se z hlediska výběru jednotek rozumí kraj ve smyslu ústavního zákona č. 347/1997 Sb. v platném znění. Ke stratifikaci výběrové opory jsou použity tři velikostní kategorie ekonomických subjektů uvedené v tabulce 4 – Velikostní kategorie pro výběr. Stratifikační třídění obsahuje dvanáct odvětvových skupin z vybraných institucionálních sektorů podnikatelské sféry. Vymezení strat je provedeno na základě podobnosti v charakteru ekonomické činnosti a podobnosti v zaměstnanecké struktuře.

V jednotlivých oblastech ZS, vzniklých jeho rozdělením dle příslušných stratifikačních kritérií, je vybrán stanovený podíl ekonomických subjektů. Největší subjekty s 250 a více zaměstnanci jsou zařazeny do šetření všechny (výběr s pravděpodobností rovnou 1). Menší subjekty s 10 až 249 zaměstnanci jsou vybírány v jednotlivých stratech systematickým náhodným výběrem s nestejnými pravděpodobnostmi bez vracení. Pravděpodobnosti výběru se liší podle velikosti subjektu a jejich výše je určena výběrovým podílem uvedeným v tabulce 4. Výběrový soubor ekonomických subjektů s 10 až 249 zaměstnanci se obměňuje metodou rotujícího panelu s periodou rotace devět let, tzn. k plné obměně dojde za devět let.

Velikostní kategorie pro výběr		
Kategorie	Počet zaměstnanců	Výběrový podíl [%]
1	10 až 49	4,5
2	50 až 249	15
3	250 a více	100

Tabulka 4

## 2. Vstupní údaje

Kapitola popisuje sběr dat do šetření ISPV-PS, nejdůležitější vstupní údaje a používané klasifikace a číselníky.

### 2.1. Sběr dat

Ekonomické subjekty, na které se vztahuje zpravodajská povinnost, vykazují do statistického šetření ISPV-PS údaje o všech zaměstnancích v pracovním poměru. Vybraná zpravodajská jednotka předává data na Ministerstvo práce a sociálních věcí, které je orgánem vykonávajícím státní statistickou službu.

Termínem pro předání dat od respondenta je 25. den měsíce následujícího po skončení sledovaného období.

Předávaná data mají formu databázových souborů a obsahují informace o zaměstnavateli a zaměstnancích. U více než 90 % respondentů je zdrojem dat pro šetření mzdový a personální systém. Datové soubory jsou předávány ve více než 90 % případů elektronickou poštou, zbylá část respondentů posílá data na disketě, případně na papírových formulářích.

Pro kontrolu a opravu dat, připravených mzdovým a personálním systémem respondenta, případně pro pořízení vstupních dat, je určen "Lokální pořizovací program ISPV 2009", který se musí před použitím nainstalovat na lokální disk.

Pořizovací program řeší i zabezpečení dat při přenosu od respondenta ke zpracovateli. Používá přitom hybridní šifrování s veřejným a privátním klíčem. Veřejný klíč je součástí instalace pořizovacího programu, privátní klíč je uložen na interním serveru zpracovatele. Zašifrovaná data se ukládají do souboru s formátem S/MIME verze 3.

Pokud se respondenti šetření chtějí vyhnout instalaci programu, je pro ně připraven "Internetový kontrolní program", přes který lze data zaslat z kteréhokoliv počítače připojeného na internet. Tento program taktéž umožňuje kontrolu dat vytvořených mzdovým systémem a jejich zabezpečený přenos ke zpracovateli pomocí certifikovaného šifrovaného komunikačního protokolu https. V tomto programu však není umožněno respondentům provádět opravy dat.

Oba programy jsou volně k dispozici na stránkách [www.ispv.cz](http://www.ispv.cz) v sekci Pro respondenty šetření.

## **2.2. Nejdůležitější vstupní údaje**

Šetření ISPV-PS se čtvrtletní periodicitou monitoruje výdělkovou úroveň a odpracovanou dobu jednotlivých zaměstnání podle klasifikace KZAM-R v České republice.

Hodinový výdělek je přímo zjišťovaný údaj, který je definován v § 351 až § 362 zákona č. 262/2006 Sb., zákoníku práce, ve znění pozdějších předpisů. Obvykle se jedná se o podíl mzdy za práci a odpracované doby za poslední čtvrtletí sledovaného období. Hodinový výdělek je krátkodobým indikátorem výdělkové úrovně.

Hrubá měsíční mzda, vypočtená z hrubé mzdy za sledované období, je druhým indikátorem, který ukazuje výdělkovou úroveň. Hrubá mzda je součtem mzdy za práci, náhrad mzdy a odměn za pracovní pohotovost, které jsou přímo sbíranými položkami. Mzda je definovaná v § 109, odst. 2 zákona č. 262/2006 Sb., zákoníku práce, ve znění pozdějších předpisů. Šetření ISPV-PS sleduje i strukturu hrubé měsíční mzdy, tj. prémie a odměny, příplatky za přesčas, ostatní příplatky, náhrady a odměny za pracovní pohotovost. Hrubá měsíční mzda a její složky se vztahují k celému sledovanému období, které zahrnuje dobu od počátku roku do konce čtvrtletí, za které se šetření provádí.

Šetření ISPV-PS dále sleduje pracovní dobu zaměstnanců. Vstupní věta o zaměstnanci obsahuje odpracovanou dobu od počátku roku a z ní počet přesčasových hodin. Odpracovaná doba u zaměstnanců odměňovaných měsíční mzdou nezahrnuje dobu svátků v jinak pracovních dnech. Věta dále obsahuje celkovou neodpracovanou dobu od počátku roku, z ní počet hodin nemoci a dovolené.

### 2.3. Klasifikace a číselníky

ISPV používá standardní statistické klasifikace a číselníky (podrobněji popsané na [www.czso.cz](http://www.czso.cz)). Protože je ISPV pod názvem „Čtvrtletní šetření o průměrném výdělku“ součástí programu statistických zjišťování, je použití platných statistických klasifikací závazné jak pro orgán vykonávající státní statistickou službu, tak pro zpravodajské jednotky poskytující údaje pro statistické zjišťování. ISPV-PS používá následující klasifikace a číselníky:

KZAM-R	<b>Klasifikace zaměstnání;</b> vydáno sdělením ČSÚ č. 492/2003 Sb. ze dne 18. prosince 2003 o vydání rozšířené Klasifikace zaměstnání KZAM-R.
CZ-ICSE	<b>Klasifikace postavení v zaměstnání;</b> vydáno sdělením ČSÚ č. 494/2003 Sb. ze dne 18. prosince 2003 o vydání Klasifikace postavení v zaměstnání.
KKOV	<b>Klasifikace kmenových oborů vzdělání;</b> vydáno sdělením ČSÚ č. 320/2003 Sb. ze dne 9. září 2003 o zavedení Klasifikace kmenových oborů vzdělání. Poslední aktualizace byla provedena k 1. září 2008 sdělením ČSÚ č. 264/2008 Sb. ze dne 10. července 2008 o aktualizaci Klasifikace kmenových oborů vzdělání.
LAU 1	<b>Číselník okresů;</b> od 1. ledna 2008 je systém statistické klasifikace územních struktur v České republice rozdělen, v souladu se systémem Eurostatu, na dvě části: klasifikace CZ-NUTS, systém LAU (Local Administrative Units). Z hlediska statistiky mají LAU závazný charakter. Jednotky LAU 1 ( <b>dřívější NUTS 4</b> ) jsou v ČR tvořeny okresy. Územní jednotky na úrovni LAU 1 přebírají kódy od dřívějších jednotek NUTS 4. Proti NUTS 4 jsou v LAU 1 následující změny: <ul style="list-style-type: none"> <li>- do kódů LAU 1 okresů krajů Vysočina a Jihomoravského se promítá změna kódů NUTS 3 těchto krajů,</li> <li>- Praha se na úrovni LAU 1 nečlení.</li> </ul>
CZ-NACE	<b>Klasifikace ekonomických činností (CZ-NACE);</b> vydáno sdělením ČSÚ č. 224/2007 Sb. ze dne 18. září 2007 o zavedení Klasifikace ekonomických činností.
CZ-GEONOM	<b>Klasifikace zemí;</b> vydáno sdělením ČSÚ č. 487/2003 Sb. ze dne 18. prosince 2003 o vydání Klasifikace zemí. Poslední aktualizace byla provedena k 1. červenci 2005 sdělením ČSÚ č. 243/2005 Sb. ze dne 9. června 2005 o aktualizaci Klasifikace zemí.

### 3. Nejdůležitější sledované veličiny

Kapitola popisuje nejdůležitější sledované veličiny, algoritmy jejich výpočtu a kritéria pro zahrnutí zaměstnanců do dalších výpočtů.

#### 3.1. Hodinový výdělek

Hodinový výdělek je přímo zjišťovaná veličina. Do výpočtu charakteristik hodinového výdělku jsou zařazeni zaměstnanci, kteří byli v evidenčním stavu v posledním dnu sledovaného období.

#### 3.2. Hrubá měsíční mzda

Hrubá měsíční mzda se vztahuje k celému sledovanému období, tedy k 1. čtvrtletí, k 1.-2. čtvrtletí, k 1.-3. čtvrtletí, nebo k 1.-4. čtvrtletí. Na rozdíl od hodinového výdělku musí být hrubá měsíční mzda vypočtena z dalších přímo zjišťovaných mzdových položek a nemzdových plnění.

Hrubá mzda je v ISPV-PS definována jako součet mzdy za práci, náhrad mzdy a odměny za pracovní pohotovost. Hrubá měsíční mzda zaměstnance se vypočte podle vzorce:

$$HMM = \frac{MZDA + NAHRADY + POHOTOV}{MESPLAC\_prep}$$

kde :

HMM	je hrubá měsíční mzda zaměstnance,
MZDA	je mzda za práci zaměstnance v kumulaci za sledované období (vstupní položka věty o zaměstnanci),
NAHRADY	jsou náhrady mzdy zaměstnance v kumulaci za sledované období (vstupní položka věty o zaměstnanci),
POHOTOV	je odměna za pracovní pohotovost zaměstnance v kumulaci za sledované období (vstupní položka věty o zaměstnanci),
MESPLAC_prep	je počet přepočtených placených měsíců zaměstnance, tj. počet měsíců, odpovídajících součtu odpracované doby a doby, po kterou pobíral náhrady mzdy.

Počet přepočtených placených měsíců MESPLAC\_prep je roven počtu kalendářních měsíců v případě, že zaměstnanec s plným pracovním úvazkem po celé sledované období pracoval nebo pobíral náhrady mzdy. Pokud zaměstnanec byl v evidenčním stavu kratší dobu než sledované období, bude jeho počet placených měsíců zkrácen poměrem počtu pracovních dnů v evidenčním stavu a ve sledovaném období. Podobně se počet placených měsíců zkrátí, pokud zaměstnanec měl jinou absenci než absenci s náhradou mzdy (např. nemoc), případně měl sjednán kratší pracovní úvazek.



Hrubá měsíční mzda za určitou skupinu zaměstnanců je vážená charakteristika, v níž hrubá měsíční mzda určitého zaměstnance má váhu, odpovídající počtu jeho placených měsíců za sledované období (tzv. váha placené doby). Tento způsob výpočtu umožňuje korektní srovnání mzdové úrovně jednotlivých zaměstnání a srovnávání v čase.

Sestavy s hrubou měsíční mzdou, diferenciací a strukturou hrubé mzdy obsahují také měsíční placenou dobu. Tento údaj ukazuje počet placených hodin (odpracovaná doba a doba náhrad) za placený měsíc a je v souladu s výpočtem hrubé měsíční mzdy.

Pro zahrnutí zaměstnance do výpočtů hrubé měsíční mzdy se uplatňují následující kritéria:

- přepočtený počet placených měsíců zaměstnance je alespoň jeden měsíc,
- stanovená týdenní pracovní doba na dané pracovní místo je alespoň 30 hodin (dle doporučení Eurostatu).

### **3.3. Měsíční odpracovaná a neodpracovaná doba**

Měsíční odpracovaná (resp. neodpracovaná) doba se stejně jako hrubá měsíční mzda vztahuje k celému sledovanému období tj. k 1. čtvrtletí, k 1.-2. čtvrtletí, k 1.-3. čtvrtletí, nebo k 1.-4. čtvrtletí.

Měsíční odpracovaná doba zaměstnance se vypočte podle vzorce:

$$\text{ODPRACD}_{\text{mes}} = \frac{\text{ODPRACD}}{\text{MESEVID}_{\text{prep}}}$$

kde :

- ODPRACD<sub>mes</sub> je měsíční odpracovaná doba zaměstnance,
- ODPRACD je odpracovaná doba zaměstnance v kumulaci za sledované období (vstupní položka věty o zaměstnanci),
- MESEVID<sub>prep</sub> je počet přepočtených evidenčních měsíců zaměstnance, tj. počet měsíců, odpovídajících délce pracovního úvazku a délce pracovního poměru ve sledovaném období.

Počet přepočtených evidenčních měsíců MESEVID<sub>prep</sub> je roven počtu kalendářních měsíců v případě, že zaměstnanec s plným pracovním úvazkem po celé sledované období byl v pracovním poměru a nebyl na mateřské či rodičovské dovolené. Pokud zaměstnanec byl v evidenčním stavu kratší dobu, než sledované období, bude jeho počet evidenčních měsíců zkrácen poměrem počtu pracovních dnů v evidenčním stavu a ve sledovaném období. Podobně se počet evidenčních měsíců zkrátí, pokud zaměstnanec měl sjednán kratší pracovní úvazek.

Měsíční odpracovaná doba za určitou skupinu zaměstnanců je vážená charakteristika, v níž měsíční odpracovaná doba určitého zaměstnance má váhu, odpovídající počtu jeho evidenčních měsíců ve sledovaném období (tzv. váha evidenční doby). Pro zahrnutí zaměstnance do výpočtů měsíční odpracované doby se uplatňují stejná kritéria jako u hrubé měsíční mzdy.

Obdobně jako odpracovaná doba se počítají měsíční neodpracovaná doba a také průměrné měsíční údaje o přesčasu, dovolené a nemoci.

## 4. Dopočtové metody

Kapitola dopočtové metody obsahuje řešení neodpovědí a popis metody vážení, hodnocení kvality odhadů a přehled publikovaných tabulek podle použitých vah.

### 4.1. Řešení neodpovědí a metoda vážení

Problém neodpovědí (tzv. non-response) či z dalších důvodů nepoužitelných dat od vybraného ekonomického subjektu je v ISPV-PS řešen metodou historické imputace a metodou upravující podnikové váhy respondentům.

Metoda vážení, používaná v ISPV-PS, umožňuje získat z dat výběrového souboru odhady charakteristik (parametrů) základního souboru. Odhady charakteristik zaměstnanecké populace základního souboru ISPV-PS jsou publikovány ve všech tabulkách s výjimkou tabulek s tříděním podle jednotlivých zaměstnání. Základem podnikových vah jsou váhové koeficienty, které vycházejí z pravděpodobnosti výběru každého ekonomického subjektu. Po úpravě vah z důvodu non-response se získají konečné podnikové váhy pomocí dopočtu na aktuální počet ES v základním souboru v rámci jednotlivých vážících strat. Podnikové váhy zvyšují při výpočtech odhadů význam dat ekonomických subjektů s relativně malým zastoupením ve výběrovém souboru. Relativně nejméně zastoupené jsou ve výběrovém souboru ISPV-PS ekonomické subjekty s 10-49 zaměstnanci, a proto mají největší váhy při výpočtech odhadů.

Výpočet váhy jednotlivých zaměstnanců je závislý na typu tabulky a také na typu publikovaného ukazatele. Přehled všech publikovaných tabulek s uvedením použitých vah je uveden v oddíle 4.3. Váha zaměstnance je součinem vah používaných v daném typu tabulkové sestavy.

Tabulky s tříděním podle zaměstnání PS-V5, PS-M5, PS-T5 obsahují charakteristiky výběrového souboru. Při interpretaci výsledků je nutno mít na zřeteli, že charakteristiky výběrového souboru nelze automaticky pokládat za odhady platné pro celou zaměstnaneckou populaci. Výběrové charakteristiky jsou ovlivněny větším relativním zastoupením velkých ekonomických subjektů ve výběrovém souboru ISPV-PS.

#### 4.2. Kvalita odhadů

Odhadované charakteristiky podléhají dvěma typům chyb – výběrovým chybám a nevýběrovým chybám. Výběrové chyby jsou způsobeny faktorem náhody při pravděpodobnostním výběru ISPV-PS. Hodnoty výběrových chyb není možné z výběrového souboru ISPV-PS dostatečně přesně kvantifikovat, nicméně používaná stratifikace výrazně snižuje jejich výši. Nevýběrové chyby bývají způsobeny především špatnou kvalitou dat předávaných respondenty (neúplné a chybné údaje) a jejich vliv je snižován několikastupňovými kontrolními mechanismy a častými kontakty zpracovatele šetření s respondenty.

#### 4.3. Přehled publikovaných tabulek podle použitých vah

Hodinový výdělek				
Tabulka	Třídící kritérium	Podniková váha	Váha placené doby	Váha evidenční doby
PS-V0	Celá ČR	X		
PS-V1	HL. třídy zaměstnání KZAM-R	X		
PS-V2	Věkové kategorie	X		
PS-V4	Vzdělání	X		
PS-V5	Podskupiny zaměstnání a zaměstnání KZAM-R			
PS-V6	Kategorie zaměstnání	X		
PS-V7	Sekce CZ-NACE	X		
PS-V8	Pohlaví	X		
PS-V9	Kraje	X		
PS-D1	HL. třídy zaměstnání KZAM-R	X		
PS-D2	Vzdělání	X		
PS-D3	Věkové kategorie	X		

Tabulka 5

Hrubá měsíční mzda				
Tabulka	Třídící kritérium	Podniková váha	Váha placené doby	Váha evidenční doby
PS-M0	Celá ČR	X	X	
PS-M1	HL. třídy zaměstnání KZAM-R	X	X	
PS-M5	Podskupiny zaměstnání a zaměstnání KZAM-R		X	

Tabulka 6

Odpracovaná a neodpracovaná doba				
Tabulka	Třídící kritérium	Podniková váha	Váha placené doby	Váha evidenční doby
PS-T0	Celá ČR	X		X
PS-T1	HL. třídy zaměstnání KZAM-R	X		X
PS-T5	Podskupiny zaměstnání a zaměstnání KZAM-R			X

Tabulka 7

## 5. Definice vybraných pojmů

Ekonomický subjekt	Ekonomický subjekt je právní subjekt nebo fyzická osoba s postavením podnikatele, zapsaná do registru ekonomických subjektů ČSÚ. Každému ekonomickému subjektu se přiděluje identifikační číslo (IČ).
Organizační jednotka	Z hlediska mzdové statistiky ISPV se dělí ekonomické subjekty na organizační jednotky podle okresu, ve kterém jejich zaměstnanci působí. Organizační jednotku tvoří všichni zaměstnanci ekonomického subjektu, kteří působí ve stejném okrese.
Zpravodajská jednotka	Zpravodajskou jednotkou je právní osoba, organizační složka státu nebo fyzická osoba, od níž se požaduje poskytnutí údajů ve statistickém zjišťování podle zákona č. 89/1995 Sb., o státní statistické službě, ve znění pozdějších předpisů.
Sledované období	Sledované období je období od začátku roku do konce čtvrtletí, za které se provádí výběrové statistické zjišťování.
Podnikatelská sféra	Do podnikatelské sféry patří subjekty, které odměňují mzdou podle § 109, odst. 2 zákona č. 262/2006 Sb., zákoníku práce, ve znění pozdějších předpisů.
Nepodnikatelská sféra	Do nepodnikatelské sféry patří organizace, které odměňují platem podle § 109, odst. 3 zákona č. 262/2006 Sb., zákoníku práce, ve znění pozdějších předpisů.
Základní soubor	Základním souborem ISPV-PS jsou aktivní ekonomické subjekty podnikatelské sféry z registru ekonomických subjektů ČSÚ, které mají 10 a více zaměstnanců a přísluší do institucionálních sektorů nefinanční podniky, finanční instituce nebo vládní instituce.



# Přílohy

**Dotazník**



## Dotazník

Abychom maximalizovali efekt naší práce a přizpůsobili ji Vaším potřebám, dovolujeme si předložit Vám následující dotazník, zaměřený na zjištění Vašich názorů na publikaci a celé šetření ISPV. Chcete-li přispět k tomuto úsilí a spolupodílet se na tvorbě mzdových statistických šetření, prosíme vyplňte následující dotazník a odešlete na adresu zpracovatele šetření, uvedenou na druhé stránce publikace.

### 1 Kdo jste? (nepovinný údaj)

Jméno: .....

Adresa: .....

E-mail: .....

### 2 Proč se zajímáte o mzdovou statistiku?

- 2.1 Mzdová statistika mě zajímá převážně jako  
 zaměstnavatele  zaměstnance  odboráře  z jiných důvodů
- 2.2 K jakému specifickému účelu publikaci používáte?  
 pro informaci/zajímá mě to  
 využívám ve své profesi  
 k usměrňování mzdového vývoje  
 jako zdroj informací pro kolektivní vyjednávání  
 jako zdroj dat pro výzkum  
 ke studiu
- 2.3 Využíváte i jiné zdroje informací o výdělcích?  
 Český statistický úřad  
 šetření poradenských firem  
 informace od zaměstnavatelských svazů, odborových organizací  
 tisk

### 3 Jak hodnotíte obsah publikace?

- 3.1 Do jaké míry publikace vyhovuje Vaším potřebám?  
 do značné míry  málo  nevyhovuje
- 3.2 Rozsah publikace je  
 vyhovující  příliš velký  nedostatečný

- 3.3 Forma tabulek je  
 vyhovující       málo přehledná       nevhovující
- 3.4 Jsou používané indikátory mzdového vývoje (průměrný hodinový výdělek, hrubá měsíční mzda) a údaje o odpracované době (placená doba, odpracovaná doba) dostatečně srozumitelné?  
 ano       částečně       vůbec ne
- 3.5 Které statistiky používáte?  
 průměr       medián       kvartily       decily
- 3.6 Postačuje technický popis šetření v dodatku publikace k získání základního přehledu o použitých metodách a postupech?  
 ano       částečně       vůbec ne       nevím
- 3.7 Používáte i další formy výsledků šetření ISPV?  
 na stránkách [www.mpsv.cz](http://www.mpsv.cz)       na stránkách [www.ispv.cz](http://www.ispv.cz)
- 3.8 Máte námět pro zlepšení úrovně výsledkové publikace?

---

---

---

#### **4 Co jste se dověděli z výsledků šetření?**

- 4.1 Poskytuje statistické šetření ISPV celkově užitečné informace o úrovni výdělků podle zaměstnání?  
 ano       částečně       vůbec ne
- 4.2 Máte námět pro zlepšení úrovně šetření?

---

---

---