

A small inset image showing a close-up of a banknote, likely a Euro, with the number '20' visible.

Informační systém o průměrném výdělku

2010

II. čtvrtletí

Podnikatelská sféra



Informační systém o průměrném výdělku

2010

II. čtvrtletí

Podnikatelská sféra

Výsledky ke dni 10. 9. 2010

Copyright - MPSV ČR

Publikace ani její část nesmí být kopírována, rozšiřována a zařazována do informačních systémů v jakékoliv formě (elektronické, mechanické, optické, magnetické aj.) bez písemného souhlasu

Ministerstva práce a sociálních věcí

Zpracovatel: TREXIMA, spol. s r.o., tř. T. Bati 299, 764 21 Zlín - Louky

O b s a h :

Úvod	7
-------------------	---

Výsledková část ČR podnikatelská sféra

Základní metodické přístupy	11
Popis publikovaných tabulek	12

Hodinový výdělek

PS-V0	Hodinový výdělek v podnikatelské sféře České republiky	13
PS-V1	Hodinový výdělek podle hlavních tříd zaměstnání KZAM-R	14
PS-V2	Hodinový výdělek podle věkových kategorií	15
PS-V4	Hodinový výdělek podle vzdělání	15
PS-V5	Hodinový výdělek podle podskupin zaměstnání a zaměstnání KZAM-R.....	16
PS-V6	Hodinový výdělek podle kategorií zaměstnání	24
PS-V7	Hodinový výdělek podle sekcí ekonomických činností CZ-NACE	24
PS-V8	Hodinový výdělek podle pohlaví	25
PS-V9	Hodinový výdělek podle krajů	25

Dynamika hodinového výdělku

PS-D1	Dynamika hodinového výdělku podle hlavních tříd zaměstnání KZAM-R	26
PS-D2	Dynamika hodinového výdělku podle vzdělání	27
PS-D3	Dynamika hodinového výdělku podle věkových kategorií	28

Hrubá měsíční mzda

PS-M0	Hrubá měsíční mzda a její složky, diferenciací, placená doba v podnikatelské sféře České republiky	29
PS-M1	Hrubá měsíční mzda a její složky, diferenciací, placená doba podle hlavních tříd zaměstnání KZAM-R.....	30
PS-M5	Hrubá měsíční mzda a její složky, diferenciací, placená doba podle podskupin zaměstnání a zaměstnání KZAM-R.....	32

Měsíční odpracovaná a neodpracovaná doba

PS-T0	Průměrná měsíční odpracovaná a neodpracovaná doba v podnikatelské sféře České republiky	51
PS-T1	Průměrná měsíční odpracovaná a neodpracovaná doba podle hlavních tříd zaměstnání KZAM-R.....	52
PS-T5	Průměrná měsíční odpracovaná a neodpracovaná doba podle podskupin zaměstnání a zaměstnání KZAM-R	53

Dodatek - Technický popis šetření

1. Metoda výběru ekonomických subjektů	65
1.1 Základní soubor	65
1.2 Struktura výběrového souboru	65
1.3 Výběr	67
2. Vstupní údaje	67
2.1 Sběr dat	67
2.2 Nejdůležitější vstupní údaje	68
2.3 Klasifikace a číselníky	69
3. Nejdůležitější sledované veličiny	70
3.1 Hodinový výdělek	70
3.2 Hrubá měsíční mzda	70
3.3 Měsíční odpracovaná a neodpracovaná doba	71
4. Dopočtové metody	72
4.1 Řešení neodpovědí a metoda vážení	72
4.2 Kvalita odhadů	73
4.3 Přehled publikovaných tabulek podle použitých vah	73
5. Definice vybraných pojmů	74

Přílohy

Dotazník	77
----------------	----



Úvod

Úvod

Informační systém o průměrném výdělků (ISPV) je systém pravidelného monitorování výdělkové úrovně a pracovní doby zaměstnanců v České republice formou statistického šetření. Sledovanými ukazateli výdělkové úrovně jsou hodinový výdělek a hrubá měsíční mzda (plat). Šetření metodicky vychází a je obsahově harmonizováno se strukturálním šetřením EU „Structure of Earnings Survey“, viz nařízení komise (ES) č. 1916/2000 ve znění pozdějších předpisů.

Šetření je pod názvem „Čtvrtletní šetření o průměrném výdělků“ zařazeno do programu statistických zjišťování, vyhlášených Českým statistickým úřadem (ČSÚ) ve sbírce zákonů pro příslušný kalendářní rok (viz příloha č. 2 Vyhlášky č. 386/2009 Sb., částka 125, kterou se stanoví Program statistických zjišťování na rok 2010) a pro vybrané ekonomické subjekty je povinné. Šetření provádí pracoviště státní statistické služby Ministerstva práce a sociálních věcí (MPSV). Průběh a vývoj šetření ISPV řídí komise, složená ze zástupců MPSV, ČSÚ, Ministerstva financí, České národní banky, CERGE-EI, VŠE v Praze, Českomoravské konfederace odborových svazů, Svazu průmyslu a dopravy ČR. Zpracovatelem ISPV je TREXIMA, spol. s r.o. (www.trexima.cz).

Nejdůležitějším kritériem pro členění výsledků ISPV je příslušnost šetřeného ekonomického subjektu k podnikatelské, nebo nepodnikatelské sféře. V podnikatelské sféře probíhá šetření se čtvrtletní periodou a ve sféře nepodnikatelské je prováděno s periodou pololetní. Zdrojem dat pro nepodnikatelskou sféru je Informační systém o platech, který je spravován Ministerstvem financí. Za každou sféru jsou vydávány samostatné výsledkové publikace.

Výsledková publikace ve formátu Excel a ve formátu PDF je k dispozici na internetových stránkách MPSV (www.mpsv.cz) v sekci *Příjmy a životní úroveň*.

Podrobnější charakteristikou výdělkové úrovně podle zaměstnání v jednotlivých krajích se zabývá „Regionální statistika ceny práce“ (RSCP). Výsledkové publikace jednotlivých krajů jsou uloženy na stránkách <http://portal.mpsv.cz/> v sekci *Zaměstnanost*, v podsekci *Statistiky* pod odkazem *Statistika výdělků*.

Důkladný popis šetření, včetně všech výsledkových publikací, poskytuje také portál www.ispv.cz. Slouží především jako podpora respondentům, kteří zde naleznou všechny potřebné informace a podpůrné nástroje pro zasílání dat. Portál je využíván také k uveřejňování odborných studií a článků, které jako zdroj informací uvádí šetření ISPV a RSCP.

Ministerstvo práce a sociálních věcí děkuje všem respondentům šetření za přípravu vstupních dat pro šetření. Svědomitý přístup respondentů a dodržování termínů pro předání dat umožňují pravidelně uveřejňovat tuto publikaci.



Výsledková část

ČR Podnikatelská sféra

Výsledková část ČR podnikatelská sféra

Základní metodické přístupy

Tato publikace přináší charakteristiky hodinového výdělku, hrubé měsíční mzdy a pracovní doby získané za podnikatelskou sféru šetření ISPV (ISPV-PS). V ISPV se zařazují do podnikatelské sféry ekonomické subjekty, které odměňují mzdou, viz § 109, odst. 2 zákona č. 262/2006 Sb., zákoníku práce, ve znění pozdějších předpisů.

Primárním výsledkem ISPV jsou statistiky výdělkové úrovně jednotlivých zaměstnání (v klasifikaci KZAM-R), dalším produktem jsou odhady výdělkových parametrů zaměstnanecké populace ČR v členění podle firemních i zaměstnaneckých charakteristik. Roční zjišťování hrubých mezd, odpracované a neodpracované doby je základem pro strukturální šetření výdělků ČSÚ, které je konzistentní se šetřením ISPV.

Vedle podnikového výkaznictví ČSÚ je ISPV dalším zdrojem informací o výdělcích v České republice. Výkaznictví ČSÚ, jako tradiční zdroj, sbírá údaje o evidenčním počtu zaměstnanců a vyplacených mzdách za ekonomický subjekt a publikuje průměrné mzdy v členění podle firemních charakteristik. Při srovnávání výsledků výkaznictví a ISPV-PS je třeba vzít v úvahu rozdílnou definici podnikatelské sféry a rozdílné metody výpočtu výdělkových charakteristik.

Respondenty šetření ISPV-PS jsou aktivní ekonomické subjekty (ES) z institucionálních sektorů nefinančních podniků, finančních institucí a vládních institucí zapsané v registru ekonomických subjektů ČSÚ (RES). Na základě Automatizovaného rozpočtového informačního systému (ARIS), který je spravován Ministerstvem financí, se zjišťuje způsob odměňování a příslušnost ekonomického subjektu k podnikatelské sféře. Šetření je výběrové pro ES s 10 až 249 zaměstnanci a plošné pro ES s 250 a více zaměstnanci. Náhodný výběr je prováděn na základě příslušnosti ES do kraje, velikostní kategorie a odvětví ekonomické činnosti.

Tabulky s označením PS-V5, PS-M5, PS-T5 obsahují charakteristiky výběrového souboru (statistiky) jednotlivých zaměstnání na úrovni podskupin zaměstnání (čtyřmístný KZAM-R) a jednotek zaměstnání (pětimístný KZAM-R). Při interpretaci výsledků je nutno mít na zřeteli, že charakteristiky výběrového souboru nelze automaticky pokládat za odhady platné pro celou zaměstnaneckou populaci. Výběrové charakteristiky jsou ovlivněny větším relativním zastoupením velkých ekonomických subjektů ve výběrovém souboru ISPV-PS. Ostatní tabulky obsahují odhady parametrů základního souboru a při jejich výpočtu byly využity dupočtové metody založené na pravděpodobnosti výběru ekonomických subjektů.

Popis publikovaných tabulek

Tabulky v publikaci jsou rozděleny podle sledovaného ukazatele do čtyř základních okruhů. Tabulky přinářející charakteristiky hodinového výdělku jsou označeny PS-Vx, kde PS značí podnikatelskou sféru a x je pořadové číslo tabulky. Dynamiky hodinového výdělku jsou obsaženy v tabulkách se značením PS-Dx, charakteristiky hrubé měsíční mzdy, struktury mzdy a průměrné placené doby v tabulkách se značením PS-Mx a charakteristiky měsíční odpracované a neodpracované doby v tabulkách se značením PS-Tx.

Hlavním výsledkem ISPV jsou statistiky výdělkové úrovně a pracovní doby za jednotlivá zaměstnání podle klasifikace KZAM-R, obsažené v tabulkách PS-V5, PS-M5 a PS-T5. Tyto tabulky obsahují ta zaměstnání, která jsou ve své hlavní třídě (jednomístný KZAM-R) zastoupena alespoň jedním procentem. Uvedené počty organizačních jednotek a zaměstnanců ukazují na zastoupení ve výběrovém souboru. V ostatních tabulkách jsou počty zaměstnanců uváděny v % a jejich účelem je přiblížit relativní zastoupení publikovaných kategorií. Údaje o počtech zaměstnanců z této publikace neslouží jako zdroj informací o počtech zaměstnanců v ČR, ty zjišťují šetření ČSÚ – podnikové výkaznictví a výběrové šetření pracovních sil (viz www.czso.cz).

Statistické charakteristiky používané ve výsledkových tabulkách:

1. decil	První decil je hodnota, pod kterou leží 10 % nejnižších hodnot sledovaného znaku.
1. kvartil	První kvartil je hodnota, pod kterou leží 25 % nejnižších hodnot sledovaného znaku.
Medián	Medián je hodnota uprostřed vzestupně uspořádané řady hodnot sledovaného znaku, polovina hodnot je nižší než medián a druhá polovina je vyšší než medián.
3. kvartil	Třetí kvartil je hodnota, nad kterou leží 25 % nejvyšších hodnot sledovaného znaku.
9. decil	Devátý decil je hodnota, nad kterou leží 10 % nejvyšších hodnot sledovaného znaku.
Průměr	Průměr je počítán jako vážený (případně nevážený) aritmetický průměr sledovaného znaku.

Ostatní symboly používané ve výsledkových tabulkách:

"Neuvedeno"	Symbol "Neuvedeno" označuje kategorii zaměstnanců, u které nebyl uveden kód příslušného třídícího znaku.
"*"	Symbol "*" označuje položku vstupních dat vypočítanou, ale nezveřejnitelnou z důvodu nedostatečného počtu vstupních hodnot (méně než 3 ekonomické subjekty a 10 zaměstnanců).

Hodinový výdělek¹⁾ v podnikatelské sféře České republiky

Medián hodinového výdětku 121,51 Kč/hod

Index mediánu hodinového výdětku zaměstnanců

meziroční vůči 2. čtvrtletí 2009 102,6 %

Diferenciace

1. decil - 10 % hodinových výdělků menších než 70,04 Kč/hod

1. kvartil - 25 % hodinových výdělků menších než 91,75 Kč/hod

Medián - 50 % hodinových výdělků menších než 121,51 Kč/hod

3. kvartil - 25 % hodinových výdělků větších než 166,00 Kč/hod

9. decil - 10 % hodinových výdělků větších než 233,29 Kč/hod

Průměr hodinového výdětku 149,04 Kč/hod

Podíl zaměstnanců s podprůměrným

hodinovým výdělkem 67,5 %

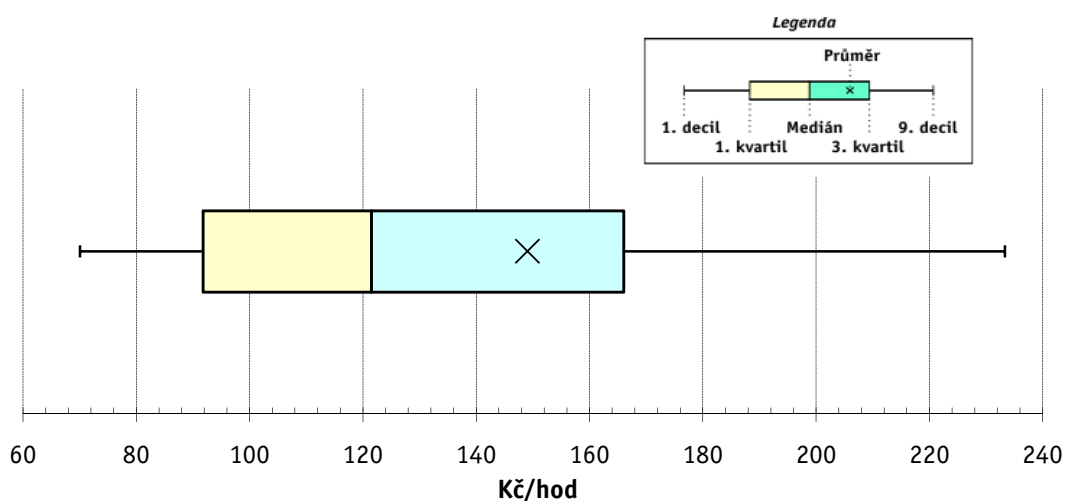

Vysvětlivky:

1) Hodinový výdělek se zjišťuje jako průměrný hodinový výdělek definovaný v § 351 až § 362 zákona č. 262/2006 Sb., zákoníku práce, ve znění pozdějších předpisů.

Výsledky ke dni 10.9.2010

Hodinový výdělek podle hlavních tříd zaměstnání KZAM-R

Hlavní třída zaměstnání KZAM-R	Struktura zaměst.	Medián	Diferenciace		Průměr
			1. decil	9. decil	
	%	Kč/hod	Kč/hod	Kč/hod	Kč/hod
1 Zákodárci, vedoucí a řídicí pracovníci	6,9	219,54	102,96	600,96	318,59
2 Vědečtí a odborní duševní pracovníci	10,2	196,54	117,13	373,18	231,51
3 Techničtí, zdravotničtí a pedagogičtí pracovníci	20,0	148,88	95,80	249,55	168,42
4 Nižší administrativní pracovníci	8,2	113,27	74,34	176,86	122,70
5 Provozní pracovníci ve službách a obchodu	8,0	78,95	54,71	134,21	89,51
6 Dělníci v zemědělství, lesnictví a rybářství	1,2	90,10	63,40	127,14	94,62
7 Řemeslníci, výrobci a zpracovatelé	19,3	112,97	74,58	172,16	119,46
8 Obsluha strojů a zařízení	19,7	111,33	72,82	165,09	116,01
9 Pomocní a nekvalifikovaní pracovníci	6,4	76,76	52,33	122,64	83,17
CELKEM ČR - podnikatelská sféra	100	121,51	70,04	233,29	149,04

Struktura zaměstnanců dle hlavních tříd KZAM - R

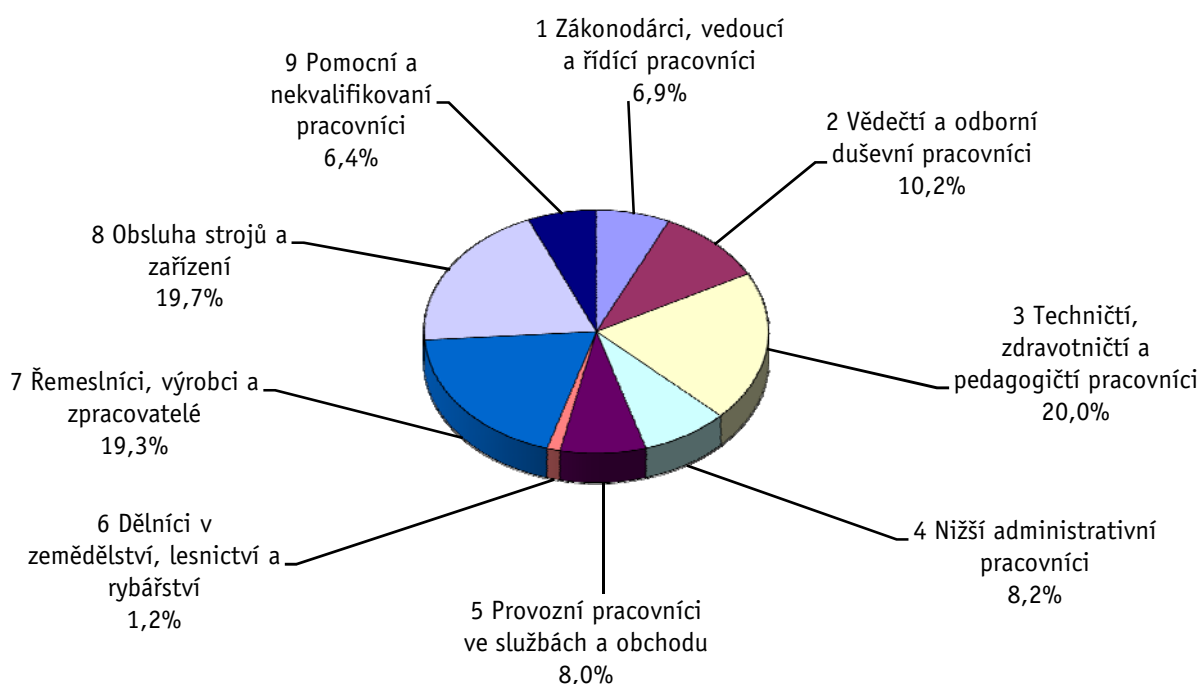

2. čtvrtletí 2010**ISPV - podnikatelská sféra**

PS-V2

Výsledky ke dni 10.9.2010

**Hodinový výdělek
podle věkových kategorií**

Věková kategorie	Struktura zaměst.	Medián	Diferenciace		Průměr
	%		1. decil	9. decil	
		Kč/hod	Kč/hod	Kč/hod	Kč/hod
do 20 let	0,3	76,83	56,00	111,21	81,19
20 - 29 let	17,6	114,14	69,67	186,95	124,67
30 - 39 let	29,0	130,17	73,99	260,10	160,99
40 - 49 let	24,5	123,60	70,75	246,70	157,60
50 - 59 let	22,9	117,44	68,39	221,83	143,36
60 a více let	5,7	119,29	62,53	254,70	152,68
C E L K E M Č R - podnikatelská sféra	100	121,51	70,04	233,29	149,04

2. čtvrtletí 2010**ISPV - podnikatelská sféra**

PS-V4

Výsledky ke dni 10.9.2010

**Hodinový výdělek
podle vzdělání**

Vzdělání	Struktura zaměst.	Medián	Diferenciace		Průměr	
	%		1. decil	9. decil		
		Kč/hod	Kč/hod	Kč/hod	Kč/hod	
KKOV						
Základní a nedokončené	A-C	7,4	88,58	57,67	142,08	96,06
Střední bez maturity	D,E,H,J	41,8	105,93	65,29	165,88	112,89
Střední s maturitou	K-M	33,4	134,19	80,80	231,71	152,59
Vyšší odborné a bakalářské	N,R	2,4	149,33	95,13	280,97	179,20
Vysokoškolské	T,V	12,7	215,29	118,38	497,16	286,01
Neuvedeno		2,3	104,77	58,13	230,77	133,91
C E L K E M Č R - podnikatelská sféra	100	121,51	70,04	233,29	149,04	

Výsledky ke dni 10.9.2010

Hodinový výdělek podle podskupin zaměstnání a zaměstnání KZAM-R

Podskupiny zaměstnání a zaměstnání KZAM-R (zveřejněna zaměstnání, která jsou ve své hlavní třídě zastoupena minimálně 1%)	Výběrový soubor		Medián Kč/hod	Diferenciace		Průměr Kč/hod
	počet org. jednotek	počet zaměst.		1. decil Kč/hod	9. decil Kč/hod	
1210 Ředitelé a prezidenti velkých organizací, podniků	1 951	3 089	624,17	201,92	2 079,96	960,32
12105 Vedoucí velké zpracovatelské (průmyslové, výrobní) organizace	674	901	739,60	246,60	2 021,35	988,82
1221 Vedoucí pracovníci v zemědělství, lesnictví, rybářství a mysliv.	249	831	219,35	121,15	424,85	262,43
1222 Vedoucí pracovníci v průmyslu (ve výrobě)	1 730	9 563	315,66	178,89	689,12	394,99
12221 Výrobní, technický náměstek výrobní organizace	736	1 472	417,41	193,09	979,80	538,64
12223 Vedoucí výrobního (provozního) útvaru v energetice	178	796	361,72	215,79	699,30	437,17
12224 Vedoucí výrobního (provozního) útvaru ve strojírenství	514	2 183	304,18	176,94	695,97	374,19
12229 Vedoucí pracovník výrobního útvaru v průmyslu jinde neuved.	656	3 087	303,86	183,33	577,35	361,19
1223 Vedoucí pracovníci ve stavebnictví a zeměměřičství	412	2 161	317,38	174,65	708,63	405,30
1224 Vedoucí pracovníci ve velkoobchodě a v maloobchodě	1 436	11 623	135,25	88,80	331,34	188,11
12241 Vedoucí provozní jednotky obchodu	583	4 370	124,56	89,61	225,19	152,18
12242 Vedoucí oddělení, sektoru obchodního domu	93	841	136,76	96,45	212,51	153,39
12244 Vedoucí provozu v maloobchodě	358	2 250	117,20	76,41	266,11	152,70
12246 Vedoucí obchodního odboru (útvary)	367	878	338,44	172,03	702,00	401,49
12249 Vedoucí pracovník ve velkoobchodě, maloobchodě jinde neuved.	271	2 975	147,03	96,85	308,55	200,58
1226 Ved. pracovníci v dopr., skladování, telekom. a na pošt. úřadech	614	6 123	174,96	135,44	427,40	247,45
12266 Vedoucí provozního útvaru poštovního úřadu, telekomunikací	117	3 678	152,98	132,34	307,07	192,60
12267 Vedoucí provozního útvaru dopravní organizace	238	1 395	248,56	171,07	486,85	300,36
1227 Vedoucí prac. v organ.zaměřených na poskytování obch.služeb	720	4 250	434,34	210,89	1 155,10	610,47
12271 Vedoucí provozu v peněžnictví, v pojišťovnictví	296	1 907	412,65	223,24	1 115,10	578,19
12273 Vedoucí provozního útvaru banky, spořitelny, pojišťovny	216	1 151	507,41	263,58	1 235,88	688,19
1229 Vedoucí pracovníků dílčích celků jinde neuvedení (kult.,zdrav.)	554	2 794	258,64	144,46	541,87	326,92
12299 Vedoucí pracovník dílčího celku jinde neuvedený	459	2 163	246,41	140,98	528,96	317,83
1231 Vedoucí pracovníci finančních a hospodářských útvarů	2 084	5 352	352,71	173,68	964,01	500,68
12311 Ekonomický náměstek (ekonomický ředitel)	1 086	1 300	520,09	205,71	1 348,48	698,16
12319 Vedoucí pracovník finančního, hospodářského útvaru jinde neuved.	365	916	355,59	178,89	877,84	502,03
1232 Vedoucí pracovníci personálních útvarů a útvarů průmysl. vztahů	939	1 473	369,22	176,00	897,61	483,77
1233 Vedoucí pracovníci odbytových útvarů (včetně průzkumu trhu)	1 632	5 002	345,17	161,58	869,73	473,94
12331 Obchodní náměstek (obchodní ředitel)	839	1 302	510,37	207,15	1 342,77	694,59
12334 Vedoucí útvaru odbytu (prodeje)	618	1 814	331,54	181,82	685,55	401,58
1234 Ved. pracovníci reklamních útvarů a útvarů pro styk s veřejností	384	878	308,47	121,89	844,90	415,61
1235 Vedoucí pracovníci zásobovacích útvarů	958	1 909	282,68	144,73	616,15	351,38
12351 Vedoucí útvaru zásobování, nákupu	749	1 256	311,67	162,49	674,96	385,32
1236 Vedoucí pracovníci výpočetních útvarů	618	1 498	364,73	201,41	841,75	463,27
1237 Vedoucí pracovníci výzkumných a vývojových útvarů	657	2 055	313,71	178,85	686,76	392,69
1239 Vedoucí pracovníci ostatních útvarů jinde neuvedení	1 116	4 152	269,51	142,00	594,48	346,17
12391 Vedoucí sekretariátu ředitele velké organizace (asistent ředitele)	412	833	180,16	114,44	381,70	233,36
12399 Vedoucí pracovník velkého univerzálního útvaru jinde neuved.	570	1 982	300,29	154,61	606,65	372,23
1312 Vedoucí, ředitelé v průmyslu (ve výrobě)	660	1 990	226,00	123,85	499,98	290,98
13122 Vedoucí samostatného výrobního provozu	422	1 103	233,76	142,33	533,49	309,86
1313 Vedoucí, ředitelé ve stavebnictví a zeměměřičství	203	901	289,59	167,47	632,37	364,96
1314 Vedoucí, ředitelé ve velkoobchodu a maloobchodu	1 471	7 934	118,25	74,57	266,94	157,82
13142 Vedoucí maloobchodní prodejny	1 059	6 387	109,14	73,31	212,06	131,60
13148 Vedoucí pracovník - obchodník	327	1 060	200,43	80,45	487,00	268,18
1316 Vedoucí, ředitelé v dopravě, sklad., telekom. a na pošt. úřadech	366	1 446	205,64	145,97	332,17	230,35

Výsledky ke dni 10.9.2010

Hodinový výdělek podle podskupin zaměstnání a zaměstnání KZAM-R

Podskupiny zaměstnání a zaměstnání KZAM-R (zveřejněna zaměstnání, která jsou ve své hlavní třídě zastoupena minimálně 1%)	Výběrový soubor		Medián Kč/hod	Diferenciace		Průměr Kč/hod
	počet org. jednotek	počet zaměst.		1. decil Kč/hod	9. decil Kč/hod	
1317 Vedoucí, ředitelé v podnicích poskytujících obchodní služby	372	1 482	296,91	179,39	610,30	381,60
13174 Vedoucí malé pobočky banky, pojišťovny, spořitelny	216	1 077	290,04	189,76	566,62	366,91
2111 Fyzikové a astronomové	73	1 533	190,79	106,52	324,70	209,90
2119 Ostatní vědci a odborníci v příbuzných oborech jinde neuved.	132	2 036	187,52	123,78	305,12	207,31
21191 Vědecký (výzk. a vývoj.) pracovník v oborech technických j. n.	130	2 030	187,52	123,78	305,09	206,64
2131 Projektanti a analytici výpočetních systémů	376	2 966	274,41	163,12	512,39	314,36
2132 Programátoři	736	8 085	234,77	150,73	426,92	270,69
21321 Programátor specialista v oboru výpočetní techniky	212	3 795	242,06	158,94	446,00	281,83
21323 Programátor informačních systémů	231	1 825	236,98	158,00	403,27	264,80
2139 Ostatní odborníci zabývající se výpoč. tech. jinde neuvedení	1 177	7 427	244,66	150,60	447,14	280,18
21392 Inženýr správce integrovaných, informačních systémů, sítí	434	2 046	256,54	159,25	427,66	281,08
21399 Odborník zabývající se výpočetní technikou jinde neuvedený	348	1 752	235,67	144,45	536,94	297,52
2142 Projektanti staveb a areálů, stavební inženýři	475	4 471	212,51	144,30	361,06	240,00
2143 Projektanti elektrotechnických zařízení, elektroinženýři	473	4 436	225,79	145,71	373,19	246,26
21432 Inženýr projektant, konstruktér elektrotech. zařízení, systémů	156	1 527	199,28	134,71	317,04	220,88
2144 Projektanti elektron.systémů a telekom.sítí, inženýři - elektronici	254	2 435	238,16	152,00	433,13	271,97
2145 Projektanti a konstruktéři strojních zařízení, strojní inženýři	557	7 050	201,78	136,96	321,62	221,69
21452 Inženýr projektant, konstruktér průmysl. zařízení, strojů, motorů	296	2 894	191,06	130,91	290,29	204,55
2149 Ostatní architekti, projekt., konstruk.a tech.inženýři (tvůr.prac.)	666	5 155	216,61	143,39	377,92	256,14
21499 Inženýr jinde neuvedený	307	2 243	214,69	137,41	362,00	253,60
2211 Bakteriologové, biolog., ekolog., zoologové a odb.v příb.obor.	315	2 581	164,75	107,42	294,54	188,82
2221 Lékaři, ordináři (kromě zubních lékařů)	241	8 343	217,72	136,14	384,02	246,73
22217 Lékař se specializací v oboru jinde neuvedeném	185	4 408	231,31	155,98	406,23	260,40
22219 Lékař jinde neuvedený	124	2 659	186,56	122,48	324,66	216,79
2311 Vědeckopedagogičtí pracovníci	59	20 215	173,43	112,27	327,30	205,09
23112 Profesor vysokoškolský, univerzitní	37	2 321	269,23	168,92	536,15	322,13
23113 Docent	39	4 001	218,98	148,08	399,62	252,10
23114 Odborný asistent vysoké školy, univerzity	46	11 086	157,85	110,09	259,45	176,66
23115 Asistent vysoké školy, univerzity	37	1 916	131,83	92,42	207,52	144,36
2411 Odb. prac. na úseku účetnictví, financí, daní, ap., hlavní účetní	1 720	8 819	225,21	139,64	453,46	273,73
24112 Hlavní, vedoucí účetní	995	1 656	212,14	134,10	405,59	248,89
24119 Odborný pracovník účetnictví a financování jinde neuvedený	310	1 731	196,35	129,77	392,71	240,43
2412 Odbor. pracovníci na úseku zaměstnaneckých, personálních věcí	840	2 668	202,30	135,01	367,36	239,24
2413 Odborní pracovníci v bankovníctví a pojišťovnictví	724	20 441	179,33	117,35	388,53	235,98
24132 Bankovní makléř, poradce, expert, dealer	271	8 065	171,88	119,24	339,07	226,65
24135 Odborný pracovník pro úvěrovou administrativu	152	4 086	164,66	119,90	316,42	202,94
24138 Odborný pracovník v pojišťovnictví	179	1 570	205,54	129,97	403,75	246,32
24139 Odborný pracovník bankovníctví a pojišťovnictví jinde neuved.	271	4 002	170,13	98,07	370,75	215,83
2419 Ostatní odborní pracovníci v oblasti podnikání	1 267	10 957	238,71	158,10	436,14	280,41
24192 Odborný pracovník marketingu (zahraničních vztahů)	490	1 861	248,73	140,61	501,87	292,11
24199 Odborný pracovník v oblasti podnikání jinde neuvedený	441	6 188	233,42	166,67	388,00	265,26
2421 Právníci, právní poradci (mimo advokacie a soudnictví)	563	1 500	287,09	175,46	523,94	338,59
2441 Ekonomové - vědecktí pracovníci, specialisté, experti	1 006	5 256	215,40	132,25	422,00	260,38
24415 Odborný ekonom marketingu, obchodu	355	1 533	220,02	133,96	445,70	267,94
2451 Spisovatelé, autoři, kritikové, novináři, redaktori	224	2 619	175,10	110,52	278,75	193,10

Výsledky ke dni 10.9.2010

Hodinový výdělek podle podskupin zaměstnání a zaměstnání KZAM-R

Podskupiny zaměstnání a zaměstnání KZAM-R (zveřejněna zaměstnání, která jsou ve své hlavní třídě zastoupena minimálně 1%)	Výběrový soubor		Medián Kč/hod	Diferenciace		Průměr Kč/hod
	počet org. jednotek	počet zaměst.		1. decil Kč/hod	9. decil Kč/hod	
24517 Redaktor - publicista	136	1 677	170,14	103,84	265,74	182,25
2470 Odborní administrativní pracovníci jinde neuvedení	844	5 610	166,15	108,35	287,23	192,56
24706 Odborný administrativní pracovník podnikatelské organizace	392	2 150	157,49	98,83	282,28	184,56
24709 Odborný administrativní pracovník jinde neuvedený	466	2 786	172,21	117,88	293,26	201,34
3112 Stavební technici	1 103	9 056	182,52	126,99	277,08	197,16
31121 Mistr stavební výroby	476	3 931	184,11	132,04	272,78	196,09
3113 Elektrotechnici	877	8 819	181,76	122,00	282,35	193,96
31131 Mistr elektrotechnické výroby, výroby a rozvodu energie	298	3 243	160,51	124,72	278,44	179,44
3114 Elektronici a technici v radiokomunikacích a telekomunikacích	390	5 813	170,85	117,21	276,74	187,88
3115 Strojírenští technici	1 090	21 196	168,86	112,62	246,15	177,41
31151 Mistr strojírenské výroby	650	5 820	181,95	130,19	248,26	188,22
31155 Strojírenský technik kontrolor jakosti, laborant	414	4 728	153,26	101,31	227,58	162,53
31157 Strojírenský technik technolog, normalizátor	481	3 804	161,29	114,26	242,97	172,88
31159 Strojírenský technik jinde neuvedený	334	3 153	169,23	112,60	237,55	178,36
3116 Chemičtí technici	334	4 014	178,09	112,54	268,79	188,41
3117 Důlní a hutní technici	126	2 907	211,67	146,81	271,04	212,86
3118 Technici v kartografii, kresličí a zeměměřiči	579	3 283	156,84	109,31	238,87	168,98
3119 Ostatní techničtí pracovníci jinde neuvedení	2 521	24 554	162,61	102,89	250,60	173,20
31191 Mistr jinde neuvedený	1 148	7 366	174,56	112,27	255,38	181,81
31199 Technik jinde neuvedený	1 257	9 405	155,65	97,77	242,46	165,81
3121 Poradci ve výpočetní technice	508	6 149	197,74	132,11	408,55	242,46
31216 Poradce, metodik, programátor pro uživ. aplikace po čítač. syst.	223	2 865	202,63	133,13	408,86	244,25
3122 Operátoři a obsluha výpočetní techniky	937	4 473	159,24	98,08	265,60	174,86
3152 Bezpečnostní tech.a tech. pro kontrolu zdravotní nezávadnosti	1 159	6 072	150,59	101,05	241,05	166,08
3160 Technici železničního provozu	260	8 519	183,33	154,33	215,02	184,54
31606 Výpravčí (dispoziční, vnější služby)	79	4 691	184,17	169,81	200,42	184,09
3211 Technici a laboranti v oblasti biologie a v příbuzných oborech	297	4 142	123,39	84,24	173,14	127,76
3212 Technici v agronomii, v lesnictví a v zemědělství	417	3 516	144,98	101,47	187,77	145,95
3231 Ošetřovatelé, všeobecné zdravotní sestry	177	17 994	138,33	108,03	175,03	140,83
32313 Sestra (zdravotní sestra) (szp)	139	12 296	137,01	107,63	173,73	139,64
32319 Sestra všeobecná (zdravotní sestra) jinde neuvedená	72	2 827	134,88	105,66	165,76	135,79
3412 Pojišťovací agenti	340	4 430	162,03	103,04	307,34	196,98
3415 Obchodní cestující, profes. poradci v obchodě, obch.zástupci	2 280	12 506	185,31	108,40	345,14	215,76
34152 Obchodní zástupce	1 894	9 656	192,41	115,09	352,76	223,64
3416 Nákupčí	1 612	7 836	162,15	106,21	277,93	183,36
34161 Nákupčí (zásobovač, nákupce)	1 298	6 000	162,32	107,87	264,95	179,62
3421 Obchodní agenti	1 706	10 391	155,81	102,19	290,14	185,67
34213 Obchodní referent (referent obchodní služby)	1 329	7 329	149,57	100,54	259,74	170,01
3422 Odbytoví a přepravní agenti	1 772	11 223	148,18	98,31	240,67	167,86
34221 Odbytový agent (odbytář, prodejce)	998	7 184	151,95	98,08	258,77	175,41
3431 Odborné sekretářky, sekretáři	1 378	5 662	144,07	89,42	237,34	157,64
3433 Pracovníci v oblasti účetnictví, fakturace, rozpočet., kalkulace	3 599	25 776	146,88	96,08	231,76	160,91
34331 Účetní všeobecný	2 059	8 950	134,65	87,31	208,02	144,45
34332 Účetní mzdový	1 551	3 107	154,05	109,18	222,48	161,95
34333 Účetní finanční	1 180	3 833	151,94	106,32	234,77	166,41

Výsledky ke dni 10.9.2010

Hodinový výdělek podle podskupin zaměstnání a zaměstnání KZAM-R

Podskupiny zaměstnání a zaměstnání KZAM-R (zveřejněna zaměstnání, která jsou ve své hlavní třídě zastoupena minimálně 1%)	Výběrový soubor		Medián Kč/hod	Diferenciace		Průměr Kč/hod
	počet org. jednotek	počet zaměst.		1. decil Kč/hod	9. decil Kč/hod	
34338 Referent kalkulací, cen, rozpočtů	741	2 655	162,47	107,27	251,27	176,64
34339 Referent účetnictví, financování, rozpočetnictví a kalkul. jinde n.	582	2 739	157,47	106,53	247,75	176,00
3436 Referenti osobních oddělení	1 074	2 955	164,35	106,74	263,34	183,75
3439 Ostatní odborní administrativní pracovníci jinde neuvedení	2 309	16 410	141,12	96,04	235,33	159,63
34399 Referent administrativy jinde neuvedený	1 150	9 362	134,97	92,72	211,86	149,25
4113 Pracovníci přípravy dat výpočetní techniky	307	2 609	113,06	82,81	172,69	122,05
41131 Operátor počítače pro vkládání dat	121	1 376	122,67	85,96	171,29	126,64
4115 Sekretářky, sekretáři	2 193	13 722	125,21	79,73	202,02	137,84
41151 Sekretářka, sekretář	1 303	4 107	131,92	90,82	202,02	142,19
41159 Administrativní pracovník jinde neuvedený	1 198	9 486	121,48	77,16	202,25	136,12
4121 Nižší účetní	989	3 494	118,29	80,44	196,50	132,23
41217 Fakturant (úředník faktur)	439	1 232	113,24	81,70	177,42	125,02
4123 Nižší finanční, daňoví úředníci a úředníci v příbuzných oborech	257	2 084	174,22	109,89	261,00	189,09
4131 Úředníci ve skladech	2 510	21 198	110,42	79,03	160,40	116,50
41311 Vedoucí malého skladu, skladmistr	699	1 649	140,00	94,90	215,35	149,48
41312 Skladník (úředník)	1 505	8 754	111,45	79,13	160,58	116,80
41314 Úředník expedice, expedient	590	3 716	99,35	72,13	143,12	105,21
41315 Operátor skladů	480	5 187	109,66	85,34	144,50	113,49
41319 Úředník skladu jinde neuvedený	301	1 488	102,79	77,65	164,65	114,25
4132 Úředníci ve výrobě (např. výrobní plánovači)	631	3 446	137,66	92,03	215,77	147,96
41323 Dílenský plánovač výroby	275	1 275	133,64	89,16	205,20	142,36
4133 Úředníci v dopravě a v přepravě (dispečeri, kontrolaři apod.)	681	5 400	152,52	106,00	241,70	166,19
41331 Dispečer dopravy a přepravy, komerční dispečer	411	2 129	152,93	101,42	236,83	161,97
4142 Poštovní doručovatelé, úředníci v třídárnách	189	17 785	104,77	91,25	135,75	109,37
41421 Doručovatel poštovních zásilek, tisku	122	12 402	101,55	90,01	122,80	103,69
41427 Pracovník poštovní přepravy	19	1 310	130,72	109,30	157,45	132,22
41429 Provozní pracovník pošty jinde neuvedený	91	2 299	107,65	91,47	130,33	109,67
4190 Ostatní nižší úředníci jinde neuvedení	487	2 033	117,22	80,53	204,96	133,66
41909 Nižší úředník (referent) jinde neuvedený	277	1 211	115,50	79,67	196,65	129,70
4211 Pokladníci (v bankách, pojišťovnách, spořitelnách, na poště)	780	3 648	123,04	99,08	160,86	128,51
42111 Pokladník v bance	192	1 763	123,05	106,35	168,53	131,79
4212 Úředníci na přepážkách a směnárníci	544	12 305	128,30	105,47	166,88	134,98
42122 Úředník u přepážky v bance	176	1 981	145,85	106,14	209,75	157,43
4213 Pokladníci v obchodě, společném stravování apod.	742	13 580	83,36	65,11	107,00	85,78
42131 Pokladník v obchodě	440	8 001	83,03	65,48	109,06	86,33
42134 Pokladník v maloobchodní prodejně	216	4 109	84,42	66,06	102,81	85,10
4214 Prodavači vstupenek, jízdenek apod.	180	2 401	132,42	110,83	159,10	133,24
42143 Pokladník, prodavač jízdenek v osobní dopravě	94	1 893	131,16	112,09	156,53	132,12
4215 Bookmakeři, krupiéři a úředníci sázkových kanceláří	265	3 190	93,55	73,31	153,32	105,10
42156 Úředník sázkové kanceláře	243	2 648	86,34	72,83	122,75	93,87
4222 Recepční	576	3 280	96,98	46,23	145,49	97,03
42222 Recepční	487	1 999	104,01	71,39	144,27	107,44
4223 Telefonisté	277	3 290	119,76	77,86	187,11	129,54
42238 Úředník pro vyřizování dotazů, telefonista	56	1 676	118,18	85,71	180,28	127,24
4224 Informátoři	155	1 635	121,38	80,15	180,18	130,60

Výsledky ke dni 10.9.2010

Hodinový výdělek podle podskupin zaměstnání a zaměstnání KZAM-R

Podskupiny zaměstnání a zaměstnání KZAM-R (zveřejněna zaměstnání, která jsou ve své hlavní třídě zastoupena minimálně 1%)	Výběrový soubor		Medián Kč/hod	Diferenciace		Průměr Kč/hod
	počet org. jednotek	počet zaměst.		1. decil Kč/hod	9. decil Kč/hod	
5111 Obsluhující pracovníci v dopravě a stevardi	18	1 505	308,17	102,79	467,45	277,45
5112 Vlakvedoucí, vlakové čety, průvodčí (vč. palubních průvodčí)	62	3 267	169,40	153,87	183,28	167,56
51121 Vlakvedoucí vlaku osobní dopravy	53	2 794	170,70	158,92	183,97	170,74
5121 Pracovníci dohlížející nad obsluhujícím personálem, hospodyně	290	2 522	86,00	63,00	156,73	99,76
51214 Provozář stravovací, ubytovací jednotky	138	1 619	77,00	61,00	144,00	89,42
5122 Kuchaři	641	8 389	82,67	58,82	131,86	90,76
51222 Kuchař	543	4 407	86,80	61,44	131,63	93,28
51228 Pomocný kuchař	281	2 046	69,23	55,00	95,84	73,66
5123 Čišníci, servírky	218	2 561	88,45	56,40	124,10	91,14
51232 Čišník, servírka	174	1 955	85,76	54,55	119,05	87,58
5132 Pečovatelé a pomoc.ošetřovatelé v zařiz.soc.péče, v nemocnicích	130	7 089	85,25	67,71	110,74	88,28
51324 Ošetřovatel, ošetřovatelka (nzp)	83	1 227	91,71	75,00	116,96	94,17
51326 Sanitář, sanitářka (nzp)	118	5 260	83,85	66,93	108,85	86,70
5161 Hasiči, požárníci	106	2 122	146,65	100,46	204,80	150,01
51612 Hasič podnikového sboru	88	1 296	140,11	95,57	208,03	145,69
5169 Ostatní pracovníci ochrany a ostrahy jinde neuvedení	757	17 349	65,12	53,10	106,91	74,75
51691 Strážný, člen závodní stráže	344	6 233	62,99	52,07	108,39	73,81
51699 Pracovník ochrany majetku a osob jinde neuvedený	404	10 741	65,59	53,63	100,63	73,49
5211 Prodavači v obchodech	2 640	55 761	81,55	62,12	119,26	88,16
52111 Prodavač smíšeného zboží	353	13 095	81,92	61,36	103,39	83,01
52112 Prodavač potravinářského zboží	962	24 202	74,25	60,42	98,97	78,15
52113 Prodavač průmyslového zboží	287	3 459	110,46	81,43	165,46	117,86
52114 Prodavač drogistického zboží, kosmetiky	256	2 224	95,89	67,81	127,02	97,02
52115 Prodavač textilu, obuvi	286	4 481	98,36	75,00	130,45	102,84
52119 Prodavač jinde neuvedený	629	5 827	87,45	64,49	144,46	95,28
6111 Pěstitelé polních plodin	71	480	78,50	60,48	114,90	84,50
61118 Zemědělský dělník v rostlinné výrobě	62	428	77,81	60,07	112,43	83,52
6112 Ovocnáři, vinaři, chmelaři a ostatní pěst.plodin rost.na stromech	13	197	80,87	63,50	110,97	84,84
61128 Zemědělský dělník v ovocnářství, chmelařství	7	74	81,35	56,79	122,77	86,16
6113 Zahradníci a pěstitelé zahradních plodin a sazenic	112	587	90,98	69,21	123,91	94,95
61131 Zahradník	103	491	92,12	71,43	125,31	96,51
61138 Zemědělský dělník v zahradnictví	12	79	84,64	66,36	109,63	86,56
6121 Chovatelé hospodářských zvířat (kromě drůbeže a včel)	129	2 205	95,68	71,40	126,50	98,77
61211 Chovatel skotu	37	453	98,57	74,83	129,08	100,45
61212 Chovatel prasat	24	199	80,99	60,02	108,36	83,58
61218 Zemědělský dělník ošetřovatel hospodářských zvířat	90	1 435	96,96	73,54	127,94	100,46
6122 Chovatelé drůbeže	42	598	79,28	62,29	111,40	85,20
61228 Zemědělský dělník ošetřovatel drůbeže	35	479	79,87	61,76	112,38	85,28
6124 Chovatelé hospodářských zvířat, drůbeže, včel apod.	21	119	97,25	63,83	129,89	96,20
61248 Zemědělský dělník ošetřovatel hospodářských zvířat, drůbeže ap.	20	116	96,71	63,83	129,84	95,64
6129 Ostatní chovatelé, ošetřovatelé zvířat jinde neuv.(v rezerv.)	28	233	86,19	66,96	113,13	91,15
61294 Chovatel a ošetřovatel laboratorních zvířat	10	100	80,53	62,32	108,50	87,15
61299 Chovatel a ošetřovatel zvířat jinde neuvedený	11	90	87,27	72,23	120,89	95,69
6141 Dělníci pro pěstění a ošetřování lesa	96	1 618	77,31	57,93	106,06	80,47
61411 Pěstitel, šlechtitel lesa	18	266	73,44	56,36	108,13	76,76

Výsledky ke dni 10.9.2010

Hodinový výdělek podle podskupin zaměstnání a zaměstnání KZAM-R

Podskupiny zaměstnání a zaměstnání KZAM-R (zveřejněna zaměstnání, která jsou ve své hlavní třídě zastoupena minimálně 1%)	Výběrový soubor		Medián Kč/hod	Diferenciace		Průměr Kč/hod
	počet org. jednotek	počet zaměst.		1. decil Kč/hod	9. decil Kč/hod	
61414 Lesní školkař	10	72	75,16	60,08	104,95	78,99
61418 Lesní dělník v zalesňování	30	549	79,28	63,38	105,11	82,45
61419 Dělník pro pěstění a ošetřování lesa jinde neuvedený	41	537	76,22	57,05	110,16	81,12
6142 Dělníci pro těžbu dřeva (kromě obsluhy pojezdných zařízení)	48	712	107,84	75,67	146,72	111,73
61421 Lesní mechanizátor	26	231	118,48	85,95	178,23	126,79
61422 Dřevorubec	20	251	111,83	86,61	142,82	114,30
61423 Lesní manipulát, těžař	17	105	99,93	74,84	138,80	103,42
61428 Lesní dělník pro těžbu dřeva	16	90	85,10	53,16	107,98	84,17
7111 Horníci, lamači pro uhelné doly	7	7 769	182,16	79,33	246,37	176,24
71118 Horník dělník v uhelných dolech	6	7 725	182,09	79,24	246,44	176,13
7122 Zedníci, kameníci, omítkáři	538	6 330	111,22	82,38	155,06	115,39
71221 Zedník	447	4 134	109,12	82,75	149,06	112,86
7129 Ost. stavební dělníci hlavní stav. výroby a prac.v ost. oborech	414	4 768	115,17	87,20	153,02	118,83
71299 Stavební dělník hlavní stavební výroby jinde neuvedený	169	3 480	118,62	88,14	156,69	121,26
7136 Instalatéři, potrubáři, stavební zámečníci, klempíři	696	6 038	129,70	94,25	164,89	130,30
7137 Stavební a provozní elektrikáři	604	3 614	130,91	94,01	179,04	134,78
7142 Lakýrníci a pracovníci v příbuzných oborech	355	3 439	134,16	92,96	182,46	137,44
7212 Svářeči, řezači plamenem a páječi	534	11 589	139,86	100,13	175,25	139,53
72122 Svářeč v ochranné atmosféře	176	3 714	138,78	96,33	176,39	138,08
72129 Svářeč kovů a páječ jinde neuvedený	164	3 261	150,79	108,71	173,43	145,77
7213 Výrobci a opraváři výrobků a dílů z plechů	194	3 061	136,75	94,34	177,80	137,62
7221 Kováři, obsluha kovacích lisů, obsluha bucharů	167	2 998	120,71	75,06	168,10	123,00
7222 Nástrojaři, kovomodeláři, kovodělníci, zámečníci	1 748	39 509	129,32	89,39	183,51	133,72
72221 Nástrojař	362	3 259	146,05	102,13	201,36	150,10
72222 Zámečník, zámečník strojů	654	10 870	125,54	91,42	186,80	133,13
72223 Provozní zámečník, údržbář	1 281	14 849	134,22	97,52	187,31	138,76
72228 Strojírenský dělník (převážně ruční)	251	7 048	117,75	76,87	162,08	119,95
72229 Kovodělník jinde neuvedený	75	2 665	129,72	78,81	167,56	127,31
7223 Seřizovači a obsl. obráběcích strojů (kromě autom. a poloaut.)	712	18 667	132,98	92,18	184,50	136,57
72231 Soustružník kovů - seřizovač a obsluha	536	5 258	131,30	94,74	179,50	135,38
72232 Frézař kovů - seřizovač a obsluha	282	2 768	132,55	97,84	181,42	137,79
72237 Seřizovač kovoobráběcích strojů	152	2 466	135,46	98,23	177,49	137,79
72238 Strojírenský dělník seřizování a obsluhy obráběcích strojů	101	2 712	119,88	70,84	180,00	124,42
72239 Seřizovač a obsluha kovoobráběcích strojů jinde neuvedený	103	2 527	143,13	106,77	187,98	145,08
7224 Brusiči, leštiči a ostříči nástrojů	266	2 680	115,14	80,49	155,23	117,88
7231 Mechanici a opraváři motorových vozidel	652	6 609	131,95	93,20	179,19	135,65
7234 Mechanici a opraváři kolejových vozidel	174	5 338	135,11	103,07	171,01	137,10
7235 Mechanici a opraváři obráběcích, zeměd. strojů a prům. zařízení	799	14 025	140,27	91,69	198,00	144,29
72351 Mechanik, opravář průmyslových, výrobních strojů a zařízení	383	6 958	142,36	102,45	193,60	147,06
72359 Mechanik opravář a seřizovač prům. strojů a zařízení jinde neuv.	176	4 622	153,73	91,71	205,81	151,30
7239 Ostatní mechanici a opraváři strojů a zařízení bez elektro j.n.	514	6 679	129,40	85,96	180,74	132,77
72397 Kontrolor výroby strojírenské (dělník)	243	4 517	126,95	83,00	174,71	129,19
7241 Elektromech., opraváři a seřizovači různých typů elektr. zařízení	1 611	30 584	117,86	77,38	183,63	125,77
72413 Elektromechanik strojů a zařízení	390	3 733	141,75	101,81	190,27	145,32
72415 Provozní elektromechanik	958	8 442	150,72	103,43	215,38	155,90

Výsledky ke dni 10.9.2010

Hodinový výdělek podle podskupin zaměstnání a zaměstnání KZAM-R

Podskupiny zaměstnání a zaměstnání KZAM-R (zveřejněna zaměstnání, která jsou ve své hlavní třídě zastoupena minimálně 1%)	Výběrový soubor		Medián Kč/hod	Diferenciace		Průměr Kč/hod
	počet org. jednotek	počet zaměst.		1. decil Kč/hod	9. decil Kč/hod	
72418 Dělník v elektrotechnice	103	12 361	93,51	69,51	123,80	95,66
7242 Mechanici, opraváři a seřizovači elektr. částí aut, letadel, lodí	198	2 542	133,62	102,10	169,94	135,95
7243 Mechanici, seřizovači, opraváři elektronických zařízení	372	7 719	113,74	82,55	181,45	124,21
72438 Dělník v elektronice	29	2 842	91,59	72,50	114,38	93,76
7246 Montéři a opraváři silnoproudých elektrických vedení	210	3 518	161,95	110,45	202,25	158,83
7322 Dělníci při výrobě skla, skláři vč. brusičů a leštičů	35	2 610	103,78	75,58	146,74	107,42
7411 Zpracovatelé masa, ryb vč. uzenářů a konzervovačů masa a ryb	212	5 331	101,60	74,84	146,38	106,31
7412 Zpracovatelé pekárenských a cukrářských výrobků	226	4 123	81,23	61,34	107,91	84,01
7439 Ost. dělníci při výrobě textilu, oděvů a výrobků z kůží, kožešin	54	2 952	105,48	75,02	146,38	107,69
74398 Dělník textilní výroby jinde neuvedený	39	2 631	106,00	75,32	146,74	108,00
8111 Obsluha důlního zařízení a razicích štítů	60	2 881	169,00	116,59	218,64	170,45
8121 Obsluha zařízení při hutní výrobě kovů obsluha pecí a konvertorů	30	3 004	146,62	96,91	190,50	145,33
8122 Obsluha zařízení ve slévárnictví (taviči, slévači)	100	3 777	118,73	81,93	174,45	122,65
8125 Obsluha zařízení na tváření kovů ve válcovnách	52	4 818	142,03	103,47	178,07	142,01
8139 Obsluha ostatních zařízení na výrobu skla a keramiky	71	3 395	137,91	97,50	179,23	138,71
8159 Obsluha ostatních zařízení při chemické výrobě jinde neuvedená	293	4 344	132,11	93,64	192,13	138,18
8161 Obsluha zařízení při výrobě a rozvodu elektřiny	146	3 182	178,12	114,38	229,94	175,29
8163 Obsluha zařízení při úpravě, čištění a rozvodu vody	394	5 372	126,34	94,02	165,71	128,60
8171 Obsluha automatických nebo poloautomatic. montážních linek	211	9 595	111,79	81,76	160,78	116,67
81711 Obsluha poloaut., automatické mont. linky ve strojírenské výr.	57	4 669	118,13	90,91	166,52	123,81
81714 Obsluha poloaut., automat. montážní linky v elektrotech. výrobě	27	2 933	105,58	77,65	143,56	108,32
8211 Obsluha automat. nebo poloaut. obráběcích strojů (kromě 722)	425	11 005	124,60	83,48	174,29	126,91
82119 Obsluha poloaut., automatického kovoobráběcího stroje jinde n.	191	4 994	119,71	77,30	154,95	119,10
8223 Obsluha strojů při konečné úpravě a nanášení ochr. povlaků	172	2 809	124,69	83,91	162,79	124,79
8231 Obsluha strojů na výrobu pryžových výrobků (např. obuvi)	60	7 403	130,80	89,46	186,93	136,41
8232 Obsluha strojů na výrobu plastových výrobků (vč. laminování)	148	8 914	111,01	73,83	151,19	112,77
82329 Obsluha strojů na výrobu plastových výrobků jinde neuvedená	77	4 645	109,71	76,10	147,76	111,81
8274 Obsluha strojů na zpracování mouky, výrobu pečiva, čokolády	56	4 267	102,06	67,46	144,01	104,72
8281 Montážní dělníci montující mechanická zařízení (stroje, vozidla)	229	26 211	114,39	72,87	156,87	115,15
82811 Montážní dělník mechanických zařízení	31	4 396	112,10	79,71	147,30	113,15
82816 Dělník montážní linky vozidel, stavebních, zemních strojů	15	6 076	146,47	77,71	169,24	132,21
82819 Montážní dělník jinde neuvedený	156	13 890	112,11	72,52	142,02	109,51
8282 Montážní dělníci montující elektrická zařízení	119	9 164	102,09	71,63	139,21	104,27
82829 Montážní dělník elektrického a energetického zařízení jinde n.	39	5 866	106,42	69,50	138,78	105,32
8283 Montážní dělníci montující elektronická zařízení	49	4 906	96,29	70,00	120,10	96,15
8284 Montážní dělníci montující výrobky z kovů, pryže a plastů	116	7 441	96,32	68,36	133,24	99,67
82849 Montážní dělník výrobků z kovů, plastů, pryže vč. jejich kombinací j. n.	93	6 275	96,97	69,04	133,00	100,50
8287 Montážní dělníci montující výrobky z kombinovaných materiálů	58	3 073	90,09	53,92	152,21	94,29
82879 Montážní dělník výrobků z kombinovaných materiálů jinde neuv.	52	2 746	89,65	53,70	154,58	94,50
8290 Obsluha jiných stacionárních zařízení a ostatní montážní dělníci	214	5 034	114,83	76,01	174,17	119,96
8311 Strojvedoucí	197	8 312	190,59	147,84	205,39	185,45
83112 Strojvedoucí lokomotivy, vlaku	115	6 887	191,90	169,55	205,43	188,78
8313 Dělníci zabezpečující sestavování vlaků (brzdaři, výhybkáři)	208	7 244	143,54	121,16	159,38	142,13
8321 Řidiči osobních a malých dodávkových automobilů, taxikáři	781	3 164	116,56	82,47	170,92	124,46
8323 Řidiči autobusů, trolejbusů a tramvajů	106	15 930	121,96	91,40	165,52	125,88

Výsledky ke dni 10.9.2010

Hodinový výdělek podle podskupin zaměstnání a zaměstnání KZAM-R

Podskupiny zaměstnání a zaměstnání KZAM-R (zveřejněna zaměstnání, která jsou ve své hlavní třídě zastoupena minimálně 1%)	Výběrový soubor		Medián Kč/hod	Diferenciace		Průměr Kč/hod
	počet org. jednotek	počet zaměst.		1. decil Kč/hod	9. decil Kč/hod	
83231 Řidič autobusu v městské hromadné dopravě	34	5 490	140,77	109,43	169,60	141,32
83232 Řidič autobusu v silniční dopravě osob	69	5 877	101,77	84,98	124,06	103,03
8324 Řidiči nákladních automobilů a tahačů	1 460	20 713	110,69	70,84	155,33	112,71
83242 Řidič nákladního automobilu v zahraniční dopravě (TIR)	54	3 031	77,33	57,72	110,15	82,59
83243 Řidič nákladního automobilu	1 240	14 261	114,98	78,95	155,66	116,64
8326 Řidiči speciálních vozidel	233	2 756	127,82	95,60	172,32	132,05
8332 Obsluha zemních a příbuzných strojů	468	5 196	137,88	104,86	178,37	140,27
8333 Obsluha jeřábů, zdvihacích a podobných manipulačních zařízení	372	4 575	111,55	77,13	159,26	114,98
8334 Obsluha vysokozdvíhových a ostatních motorových vozíků	1 111	14 352	118,45	86,76	155,69	120,81
83341 Řidič vysokozdvíhových vozíků	730	8 857	119,14	87,39	154,00	121,10
83349 Řidič motorových vozíků jinde neuvedený	392	4 832	118,59	86,30	160,03	121,42
9132 Pomocníci a uklízeči v kancelářích, hotelích, nemocnicích ap.	2 255	18 058	63,90	50,83	90,24	68,17
91321 Pomocník, uklízeč v kancelářích	865	3 165	66,41	51,46	93,80	70,28
91323 Uklízeč výrobních prostor, skladů, svačárna	643	2 787	65,63	52,00	92,82	70,47
91324 Pomocník, uklízeč ve zdravotnickém zařízení	114	2 906	59,84	51,79	73,28	62,03
91325 Pomocník, uklízeč v hotelu, v restauraci, pokojská	178	1 799	70,17	56,12	93,73	73,48
91327 Pomocník, uklízeč ve službách	339	3 321	59,78	49,32	89,59	66,09
91329 Pomocník, uklízeč jinde neuvedený	388	2 223	65,00	49,76	90,62	68,36
9141 Domovníci, správci domu	340	860	91,76	57,96	152,36	100,24
9152 Vrátní, hlídači, uváděči a šatnářky	659	5 091	66,63	53,24	95,07	71,28
91521 Vrátný	468	3 261	70,00	54,10	99,72	74,43
91522 Hlídač	214	1 536	61,03	53,26	84,32	65,79
9161 Sběrači odpadků, popeláři	54	1 342	88,64	61,37	128,25	93,56
91613 Popelář	33	844	106,20	74,16	140,27	105,21
9162 Metaři, čističi záchodků, žump, kanálů a podobných zařízení	83	908	110,36	66,76	143,54	106,83
9311 Pomocní a nekvalif. dělníci v dolech a lomech a v příb. oborech	20	1 112	124,06	93,53	162,84	125,36
9312 Pomocní a nekvalif. dělníci na stavbách a údržbě silnic, přehrad	135	1 091	118,91	89,37	163,19	123,07
9321 Pomocní a nekvalifikovaní montážní a manipulační dělníci	874	19 490	89,59	58,37	131,72	93,47
93211 Manipulační dělník v průmyslu (ve výrobě)	560	7 550	95,22	65,12	135,50	98,26
93212 Pomocný dělník v průmyslu (ve výrobě)	329	8 234	88,09	57,21	128,46	91,81
93213 Pomocný montážní dělník	72	1 203	91,41	53,81	147,34	99,16
93219 Nekvalifikovaný montáž. a manipul. pracovník v průmyslu j.n.	82	2 211	75,88	53,18	104,98	77,90
9322 Ruční baliči a pytlovači	168	2 235	89,04	66,41	131,01	94,53
93221 Balič ruční	148	2 045	87,82	66,12	126,87	92,98
9323 Dělníci nádvorní skupiny (pomocní montéři)	234	2 512	85,83	57,81	122,68	88,49
93239 Nekvalifikovaný pracovník jinde neuvedený	89	1 988	86,90	57,50	124,74	89,42
9333 Vazači a nosiči břemen, přístavní dělníci (dokaři)	196	1 350	97,42	66,94	124,75	97,59
9339 Pomocní a nekvalif. pracovníci v dopravě, ve skladech, v telek.	1 283	15 206	97,72	71,41	134,72	101,11
93391 Pomocný, manipulační dělník v dopravě	223	1 791	93,94	73,21	135,37	98,92
93393 Pomocný skladník	824	8 632	101,70	73,62	135,60	103,71
93397 Pomocný pracovník obchodního provozu	210	2 623	87,78	64,86	121,66	92,14
93399 Nekvalifikovaný pracovník v dopravě, skladech, telekomun. j. n.	162	1 524	99,74	73,32	148,85	105,52

Výsledky ke dni 10.9.2010

Hodinový výdělek podle kategorií zaměstnání

Kategorie zaměstnání	Struktura zaměst.	Medián	Diferenciace		Průměr
			1. decil	9. decil	
	%	Kč/hod	Kč/hod	Kč/hod	Kč/hod
D Manuální pracovníci	54,0	103,00	62,50	162,21	109,13
T Nemanuální pracovníci	46,0	154,22	90,99	317,40	195,84
Relace D/T (%)		66,8	68,7	51,1	55,7
C E L K E M Č R - podnikatelská sféra	100	121,51	70,04	233,29	149,04

manuální pracovníci - zaměstnanci s převážně manuálním charakterem práce (hlavní třída KZAM-R 6-9 a vybraná zaměstnání hl. třídy 5)

nemanuální pracovníci - zaměstnanci s převážně nemanuálním charakterem práce (hlavní třída KZAM-R 1-4 a vybraná zaměstnání hl. třídy 5)

Výsledky ke dni 10.9.2010

Hodinový výdělek podle sekcí ekonomických činností CZ-NACE

Sekce CZ-NACE	Struktura zaměst.	Medián	Diferenciace		Průměr	
			1. decil	9. decil		
	%	Kč/hod	Kč/hod	Kč/hod	Kč/hod	
CZ-NACE						
A Zemědělství, lesnictví a rybářství	01-03	3,6	95,69	66,25	157,19	107,56
B Těžba a dobývání	05-09	1,8	154,82	97,14	239,04	170,50
C Zpracovatelský průmysl	10-33	37,5	118,64	73,88	206,31	138,96
D Výroba a rozvod elektřiny, plynu, tepla	35	1,0	191,51	93,45	332,62	220,79
E Zásobování vodou, činnosti související s odpady	36-39	1,6	121,61	77,58	195,88	135,81
F Stavebnictví	41-43	7,6	119,00	78,46	213,45	141,89
G Obchod, opravy motorových vozidel	45-47	14,0	109,70	65,00	234,80	142,77
H Doprava a skladování	49-53	8,0	132,31	85,10	205,03	152,54
I Ubytování, stravování a pohostinství	55-56	2,4	79,35	51,01	156,35	98,55
J Informační a komunikační činnosti	58-63	3,9	192,95	105,01	415,88	242,58
K Peněžnictví a pojišťovnictví	64-66	2,6	187,38	107,95	445,83	256,69
L Činnosti v oblasti nemovitostí	68	0,8	123,66	70,51	208,38	138,66
M Profesní, vědecké a technické činnosti	69-75	3,7	170,25	93,01	333,58	214,04
N Administrativní a podpůrné činnosti	77-82	4,0	77,94	51,71	161,54	98,30
O Veřejná správa, obrana, sociální zabezpečení	84	0,3	147,35	113,02	281,92	182,81
P Vzdělávání	85	2,3	140,70	84,00	256,83	163,08
Q Zdravotní a sociální péče	86-88	3,7	123,87	71,49	216,35	140,84
R Kulturní, zábavní a rekreační činnosti	90-93	0,7	111,46	65,95	189,45	126,66
S Ostatní činnosti	94-96	0,2	86,63	49,38	164,47	105,22
C E L K E M Č R - podnikatelská sféra	100	121,51	70,04	233,29	149,04	

2. čtvrtletí 2010

ISPV - podnikatelská sféra

PS-V8

Výsledky ke dni 10.9.2010

Hodinový výdělek
podle pohlaví

Pohlaví		Struktura zaměst. %	Medián Kč/hod	Diferenciace		Průměr Kč/hod
				1. decil Kč/hod	9. decil Kč/hod	
M	Muž	59,8	132,32	79,97	258,48	165,16
Ž	Žena	40,2	105,96	63,42	196,35	125,09
Relace Ž/M (%)			80,1	79,3	76,0	75,7
C E L K E M Č R - podnikatelská sféra		100	121,51	70,04	233,29	149,04

2. čtvrtletí 2010

ISPV - podnikatelská sféra

PS-V9

Výsledky ke dni 10.9.2010

Hodinový výdělek
podle krajů

Kraj NUTS 3		Struktura zaměst. %	Medián Kč/hod	Diferenciace		Průměr Kč/hod
				1. decil Kč/hod	9. decil Kč/hod	
CZ010	Hlavní město Praha	18,7	158,25	81,10	358,59	208,53
CZ020	Středočeský	9,8	126,08	73,12	223,57	148,33
CZ031	Jihočeský	5,8	108,05	67,08	193,47	125,73
CZ032	Plzeňský	5,5	119,95	72,34	207,52	137,34
CZ041	Karlovarský	2,5	106,68	65,46	195,64	126,59
CZ042	Ústecký	6,6	119,01	70,08	213,23	139,42
CZ051	Liberecký	3,6	121,35	73,77	208,13	138,64
CZ052	Královéhradecký	5,0	112,46	69,59	195,65	129,56
CZ053	Pardubický	4,8	108,90	65,23	192,72	126,60
CZ063	Vysočina	4,8	109,36	68,00	190,65	127,46
CZ064	Jihomoravský	10,4	118,00	70,94	228,90	143,27
CZ071	Olomoucký	5,7	113,57	70,25	192,82	130,12
CZ072	Zlínský	5,5	111,88	69,88	190,45	127,82
CZ080	Moravskoslezský	11,1	119,00	66,27	207,82	135,42

Výsledky ke dni 10.9.2010

Dynamika mediánu hodinového výdělku podle hlavních tříd zaměstnání KZAM-R

Hlavní třída zaměstnání KZAM-R	Meziroční index				Průměrný index ¹⁾
	II.Q.2007/ II.Q.2006	II.Q.2008/ II.Q.2007	II.Q.2009/ II.Q.2008	II.Q.2010/ II.Q.2009	
	%	%	%	%	
1 Zákodárci, vedoucí a řídicí pracovníci	105,2	107,5	100,3	102,9	103,9
2 Vědečtí a odborní duševní pracovníci	107,2	105,1	104,5	101,9	104,6
3 Techničtí, zdravotničtí a pedagogičtí pracovníci	106,3	107,0	101,9	102,6	104,4
4 Nižší administrativní pracovníci	106,4	107,2	105,3	102,6	105,4
5 Provozní pracovníci ve službách a obchodu	109,5	106,7	103,9	101,8	105,4
6 Dělníci v zemědělství, lesnictví a rybářství	110,5	110,4	102,0	100,3	105,7
7 Řemeslníci, výrobci a zpracovatelé	107,7	108,4	100,9	102,2	104,8
8 Obsluha strojů a zařízení	107,0	106,9	102,7	101,7	104,5
9 Pomocní a nekvalifikovaní pracovníci	106,1	106,6	101,2	103,1	104,2
C E L K E M Č R - podnikatelská sféra	107,3	108,2	103,0	102,6	105,2

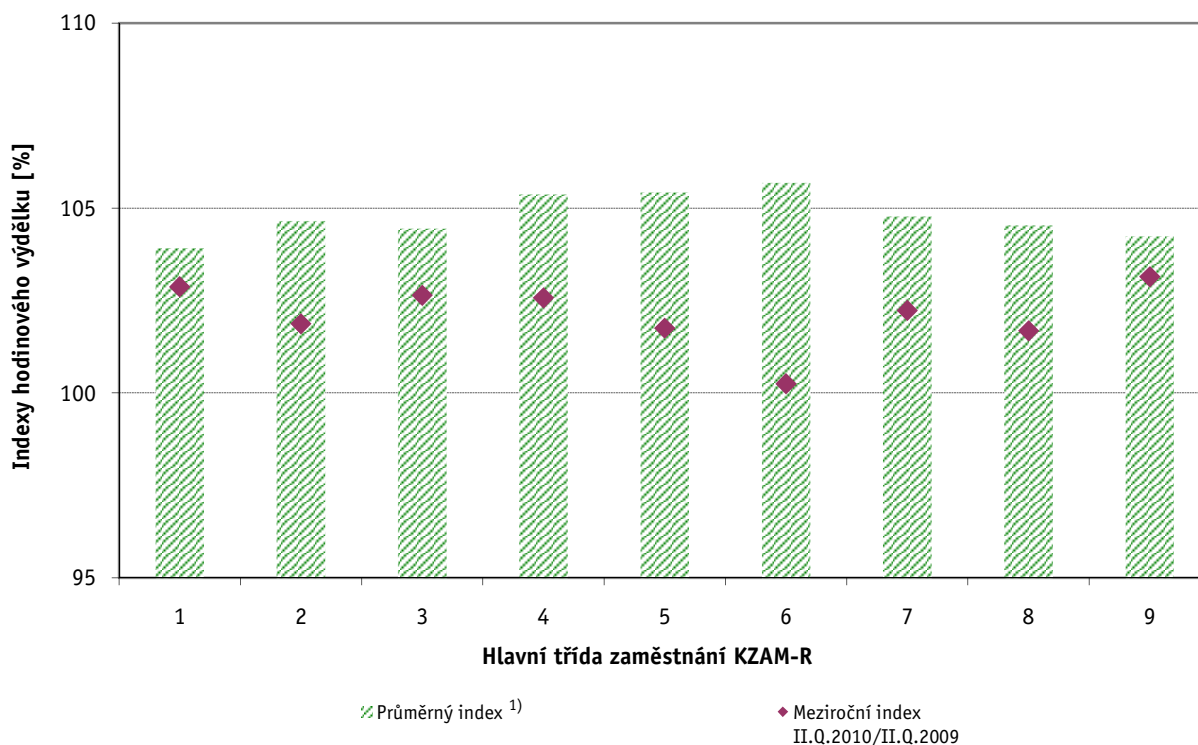

Vysvětlivky:

1) Průměrný index byl vypočten jako geometrický průměr indexů za období II.Q.2006 až II.Q.2010

Výsledky ke dni 10.9.2010

Dynamika mediánu hodinového výtěžku podle vzdělání

Vzdělání	KKOV	Meziroční index				Průměrný index ¹⁾
		II.Q.2007/ II.Q.2006	II.Q.2008/ II.Q.2007	II.Q.2009/ II.Q.2008	II.Q.2010/ II.Q.2009	
		%	%	%	%	
Základní a nedokončené	A-C	108,3	106,7	102,6	102,7	105,1
Střední bez maturity	D,E,H,J	107,7	107,9	101,1	101,7	104,5
Střední s maturitou	K-M	105,9	107,8	102,5	101,7	104,4
Vyšší odborné a bakalářské	N,R	107,2	107,7	102,7	101,4	104,7
Vysokoškolské	T,V	106,0	105,1	102,1	100,9	103,5
C E L K E M Č R - podnikatelská sféra		107,3	108,2	103,0	102,6	105,2

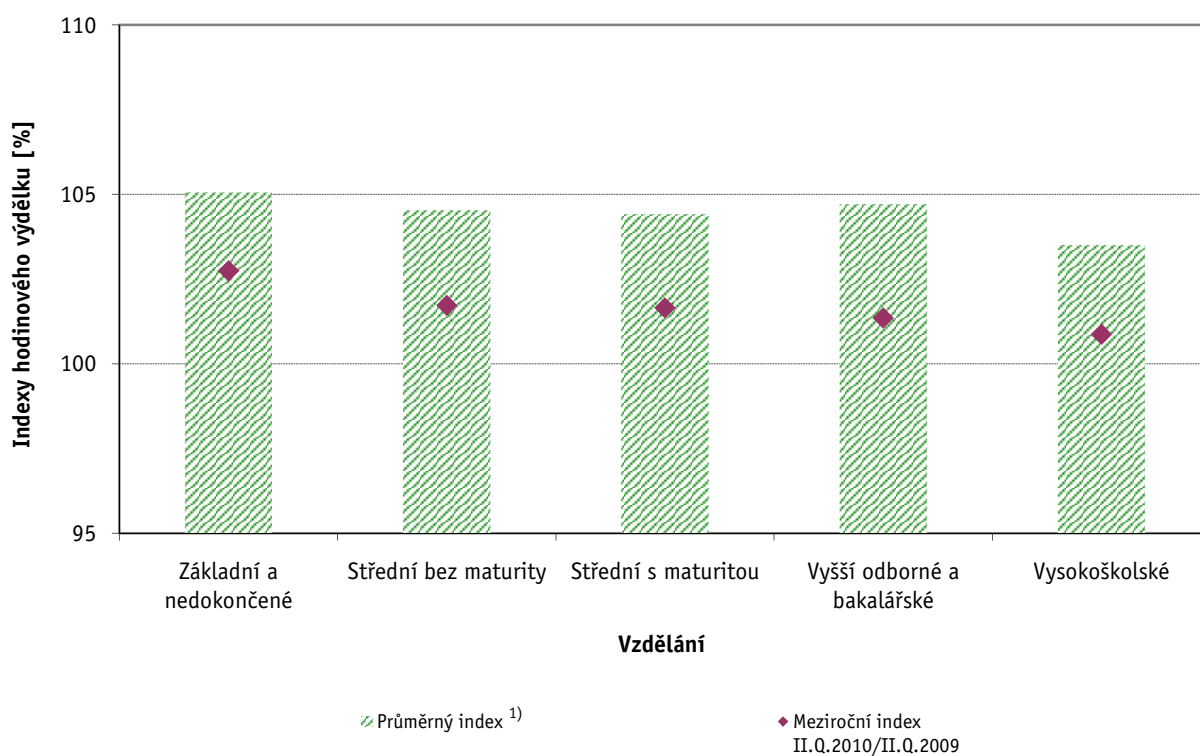

Vysvětlivky:

1) Průměrný index byl vypočten jako geometrický průměr indexů za období II.Q.2006 až II.Q.2010

Výsledky ke dni 10.9.2010

Dynamika mediánu hodinového výtěžku podle věkových kategorií

Věková kategorie	Meziroční index				Průměrný index ¹⁾
	II.Q.2007/ II.Q.2006	II.Q.2008/ II.Q.2007	II.Q.2009/ II.Q.2008	II.Q.2010/ II.Q.2009	
	%	%	%	%	
do 20 let	111,6	109,8	100,1	100,4	105,4
20 - 29 let	107,8	108,2	103,4	101,3	105,1
30 - 39 let	108,0	108,4	102,8	103,0	105,5
40 - 49 let	107,5	107,3	103,2	101,9	105,0
50 - 59 let	106,8	107,5	102,8	102,4	104,8
60 a více let	107,3	107,9	104,5	104,2	106,0
C E L K E M Č R - podnikatelská sféra	107,3	108,2	103,0	102,6	105,2

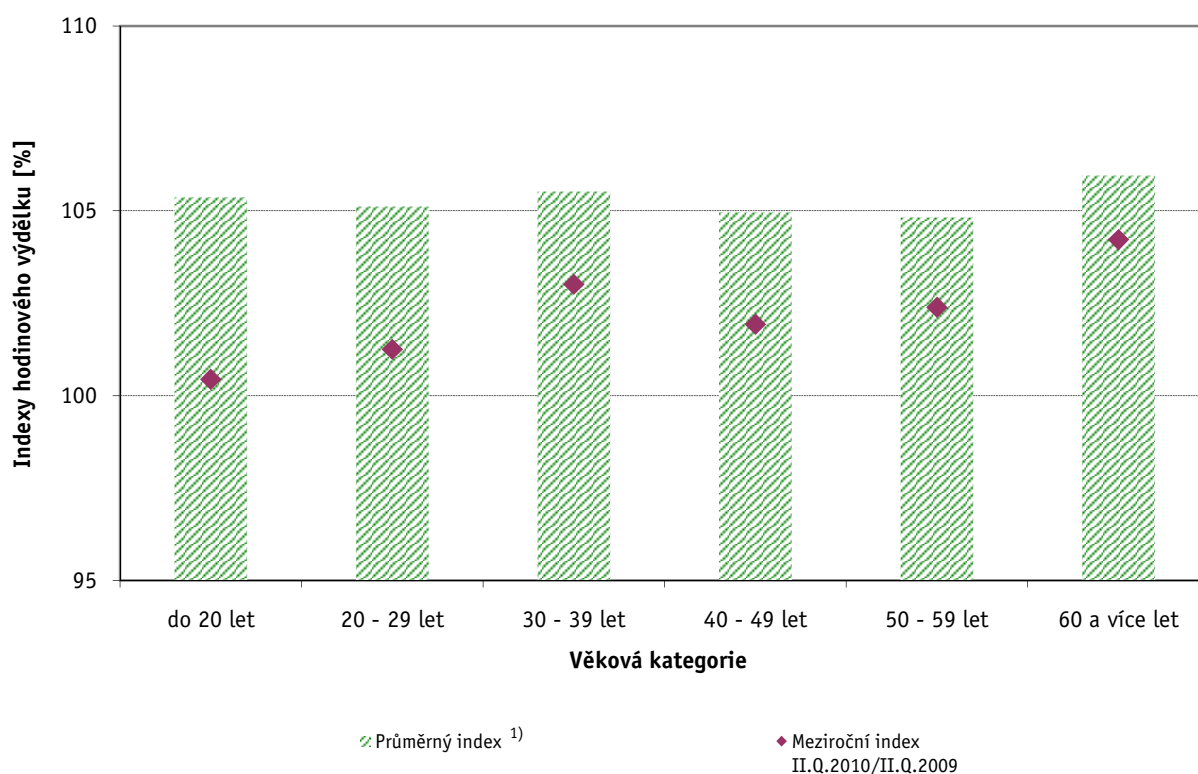

Vysvětlivky:

1) Průměrný index byl vypočten jako geometrický průměr indexů za období II.Q.2006 až II.Q.2010

Hrubá měsíční mzda a její složky, diference, placená doba v podnikatelské sféře České republiky

Medián hrubé měsíční mzdy 21 420 Kč/měs

Diference

1. decil - 10 % hrubých měsíčních mezd menších než	12 213 Kč/měs
1. kvartil - 25 % hrubých měsíčních mezd menších než	16 112 Kč/měs
Medián - 50 % hrubých měsíčních mezd menších než	21 420 Kč/měs
3. kvartil - 25 % hrubých měsíčních mezd větších než	29 141 Kč/měs
9. decil - 10 % hrubých měsíčních mezd větších než	41 388 Kč/měs

Průměr hrubé měsíční mzdy 26 462 Kč/měs

Vybrané složky hrubé měsíční mzdy

prémie a odměny	16,1 %
příplatky za přesčas	0,6 %
příplatky ostatní	3,9 %
náhrady	6,5 %
odměny za pohotovost	0,2 %

Průměrná placená doba 171,4 hod/měs

Výsledky ke dni 10.9.2010

Hrubá měsíční mzda a její složky, diference, placená doba
podle hlavních tříd zaměstnání KZAM-R

Hlavní třída zaměstnání KZAM-R	Struktura zaměstnanců	Medián
	%	Kč/měs
1 Zákodárci, vedoucí a řídící pracovníci	7,3	38 542
2 Vědečtí a odborní duševní pracovníci	10,2	34 737
3 Techničtí, zdravotničtí, pedagogičtí pracovníci a pracovníci v příbuzných oborech	20,7	25 788
4 Nižší administrativní pracovníci (úředníci)	8,2	19 384
5 Provozní pracovníci ve službách a obchodě	7,9	13 531
6 Kvalifikovaní dělníci v zemědělství, lesnictví a v příbuzných oborech	1,1	16 362
7 Řemeslníci a kvalifikovaní výrobci, zpracovatelé, opraváři	19,0	20 084
8 Obsluha strojů a zařízení	19,5	19 712
9 Pomocní a nekvalifikovaní pracovníci	6,1	13 324
C E L K E M Č R - podnikatelská sféra	100	21 420

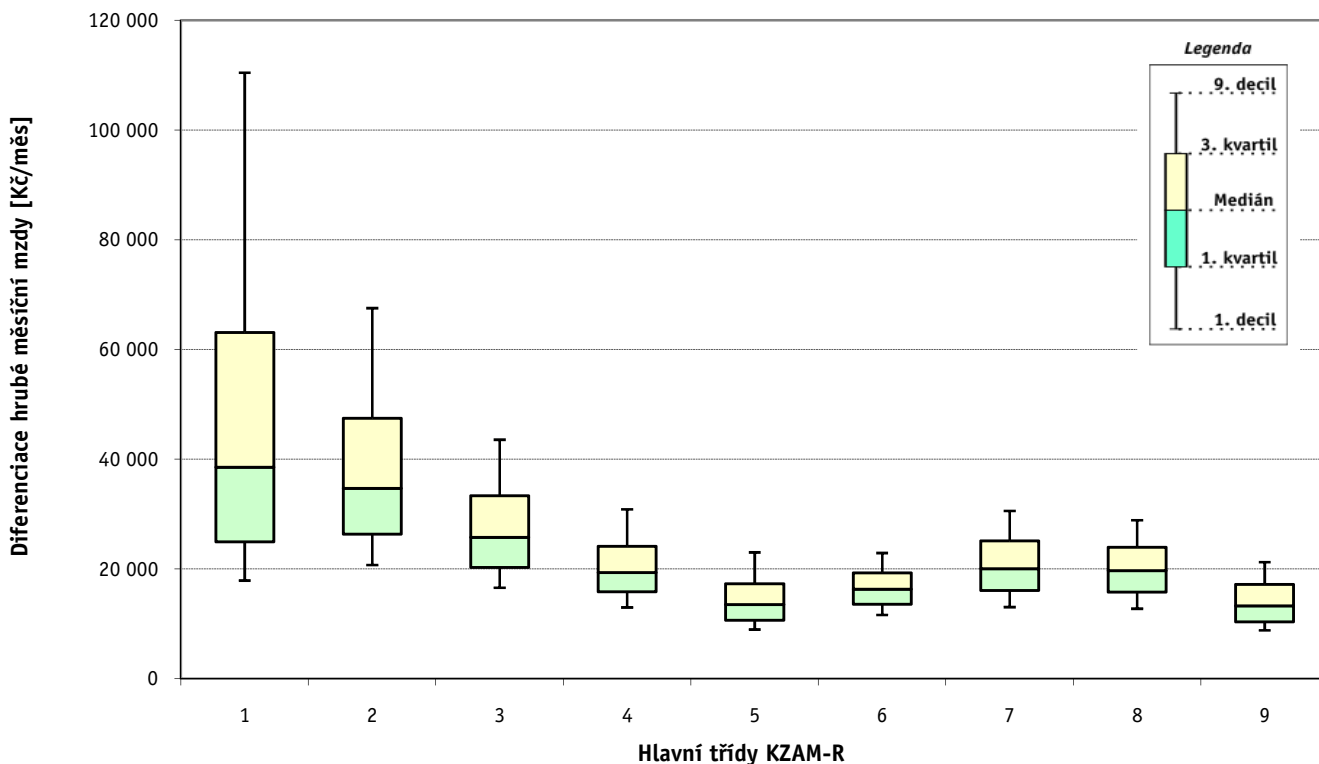

Hrubá měsíční mzda a její složky, diferenciacie, placená doba podle hlavních tříd zaměstnání KZAM-R

Diferenciace				Průměr	Vybrané složky hrubé měsíční mzdy					Placená doba
1. decil	1. kvartil	3. kvartil	9. decil		prémie a odměny	příplatky za přesčas	příplatky ostatní	náhrady	odměny za pohotovost	
Kč/měs	Kč/měs	Kč/měs	Kč/měs	Kč/měs	%	%	%	%	%	hod/měs
17 915	25 000	63 120	110 426	57 745	21,6	0,1	1,5	6,3	0,1	170,2
20 748	26 370	47 509	67 543	41 548	15,7	0,2	2,6	6,2	0,4	170,8
16 623	20 334	33 366	43 578	29 111	14,8	0,4	3,4	6,1	0,2	170,1
13 014	15 867	24 134	30 883	21 176	13,3	0,3	3,2	6,6	0,0	169,1
9 003	10 676	17 356	23 045	15 074	11,1	0,4	6,2	6,3	0,1	170,7
11 669	13 635	19 321	22 938	17 080	14,8	1,2	5,7	7,8	0,1	179,4
13 086	16 095	25 150	30 589	21 205	16,2	1,2	4,9	7,2	0,4	173,0
12 783	15 834	23 970	28 929	20 390	16,0	1,3	7,0	6,9	0,2	173,1
8 838	10 422	17 200	21 275	14 365	13,2	0,7	5,0	6,7	0,1	171,3
12 213	16 112	29 141	41 388	26 462	16,1	0,6	3,9	6,5	0,2	171,4

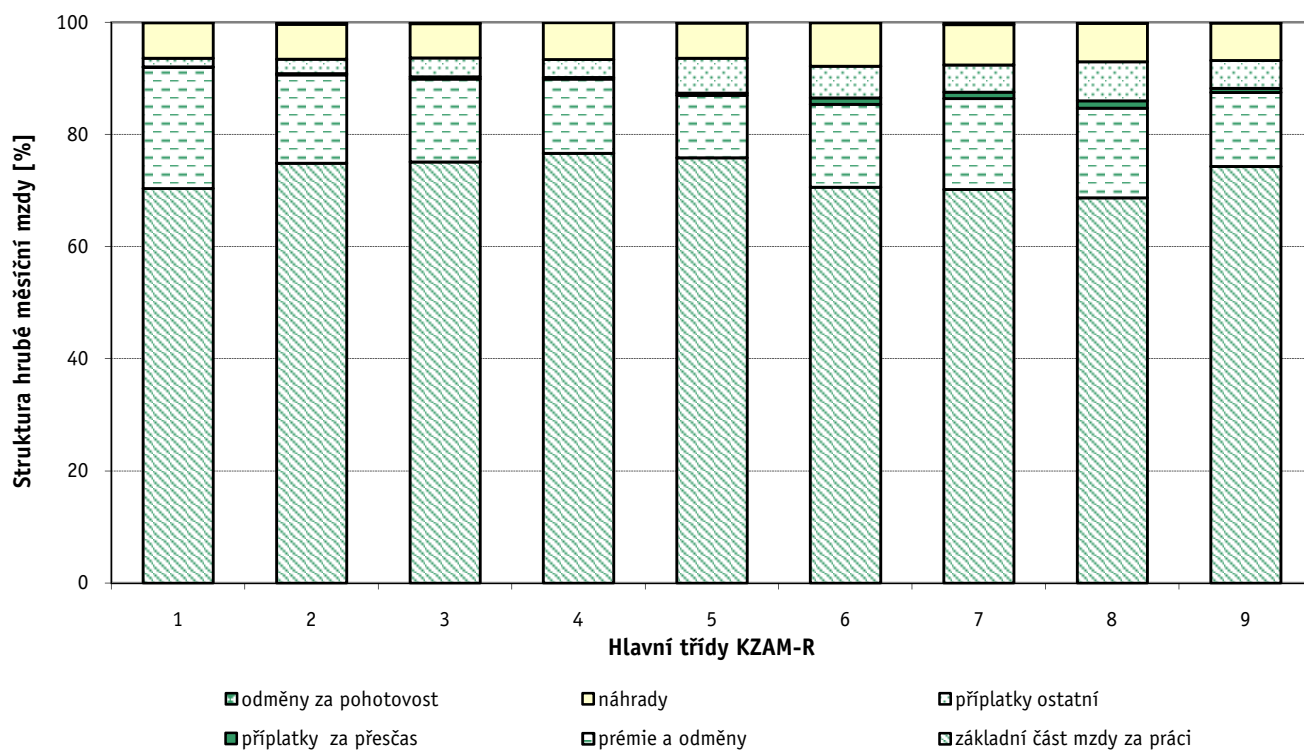

1. - 2. čtvrtletí 2010**ISPV - podnikatelská sféra**

Výsledky ke dni 10.9.2010

**Hrubá měsíční mzda a její složky, diference, placená doba
podle podskupin zaměstnání a zaměstnání KZAM-R**

Podskupiny zaměstnání a zaměstnání KZAM-R (zveřejněna zaměstnání, která jsou ve své hlavní třídě zastoupena minimálně 1%)	Počet zaměstnanců přepočtený podle placených měsíců	Medián
		Kč/měs
1210 Ředitelé a prezidenti velkých organizací, podniků	2 964	110 865
12105 Vedoucí velké zpracovatelské (průmyslové, výrobní) organizace	861	129 791
1221 Vedoucí pracovníci v zemědělství, lesnictví, rybářství a myslivosti	808	36 562
1222 Vedoucí pracovníci v průmyslu (ve výrobě)	9 450	55 268
12221 Výrobní, technický náměstek výrobní organizace	1 432	71 533
12224 Vedoucí výrobního (provozního) útvaru ve strojírenství	2 234	53 476
12229 Vedoucí pracovník výrobního útvaru v průmyslu jinde neuvedený	3 013	53 398
1223 Vedoucí pracovníci ve stavebnictví a zeměměřičství	2 128	55 485
1224 Vedoucí pracovníci ve velkoobchodě a v maloobchodě	11 036	24 585
12241 Vedoucí provozní jednotky obchodu	4 151	22 749
12242 Vedoucí oddělení, sektoru obchodního domu	840	22 961
12244 Vedoucí provozu v maloobchodě	2 100	21 098
12246 Vedoucí obchodního odboru (útvary)	855	57 921
12249 Vedoucí pracovník ve velkoobchodě, maloobchodě jinde neuvedený	2 781	27 047
1226 Vedoucí pracovníci v dopravě, skladování, telekomunik. a na poštovních úřadech	5 572	30 413
12266 Vedoucí provozního útvaru poštovního úřadu, telekomunikací	3 162	24 852
12267 Vedoucí provozního útvaru dopravní organizace	1 369	43 381
1227 Vedoucí pracovníci v organizacích zaměřených na poskytování obchodních služeb	4 149	79 616
12271 Vedoucí provozu v peněžnictví, v pojišťovnictví	1 869	80 225
12273 Vedoucí provozního útvaru banky, spořitelny, pojišťovny	1 133	89 783
1229 Vedoucí pracovníků dílčích celků jinde neuvedení (kulturních, zdravotn., školských)	2 625	44 921
12299 Vedoucí pracovník dílčího celku jinde neuvedený	2 034	43 130
1231 Vedoucí pracovníci finančních a hospodářských (správních) útvarů	5 168	60 916
12311 Ekonomický náměstek (ekonomický ředitel)	1 259	89 939
12319 Vedoucí pracovník finančního, hospodářského útvaru jinde neuvedený	892	63 780
1232 Vedoucí pracovníci personálních útvarů a útvarů průmyslových vztahů	1 421	63 201
1233 Vedoucí pracovníci odbytových útvarů (včetně průzkumu trhu)	4 867	61 818
12331 Obchodní náměstek (obchodní ředitel)	1 266	89 355
12334 Vedoucí útvaru odbytu (prodeje)	1 745	59 810
1234 Vedoucí pracovníci reklamních útvarů a útvarů pro styk s veřejností	849	54 397
1235 Vedoucí pracovníci zásobovacích útvarů	1 857	46 497
12351 Vedoucí útvaru zásobování, nákupu	1 222	51 417
1236 Vedoucí pracovníci výpočetních útvarů	1 482	63 833
1237 Vedoucí pracovníci výzkumných a vývojových útvarů	1 953	54 350
1239 Vedoucí pracovníci ostatních útvarů jinde neuvedení	4 015	47 374
12391 Vedoucí sekretariátu ředitele velké organizace (asistent ředitele)	775	31 754
12399 Vedoucí pracovník velkého univerzálního útvaru jinde neuvedený	1 947	53 385
1312 Vedoucí, ředitelé v průmyslu (ve výrobě)	1 974	39 692
13122 Vedoucí samostatného výrobního provozu	1 090	40 897
1313 Vedoucí, ředitelé ve stavebnictví a zeměměřičství	886	52 122
1314 Vedoucí, ředitelé ve velkoobchodu a maloobchodu	7 556	21 123
13142 Vedoucí maloobchodní prodejny	6 076	19 444

**Hrubá měsíční mzda a její složky, diference, placená doba
podle podskupin zaměstnání a zaměstnání KZAM-R**

Diference				Průměr	Vybrané složky hrubé měsíční mzdy					Placená doba
					1. decil	1. kvartil	3. kvartil	9. decil	prémie a odměny	
Kč/měs	Kč/měs	Kč/měs	Kč/měs	Kč/měs	%	%	%	%	%	hod/měs
35 040	62 493	215 252	399 724	179 096	30,4	0,0	1,0	6,4	0,0	168,6
45 000	70 659	221 959	365 162	180 008	26,9	0,0	1,1	5,8	0,0	166,6
21 079	27 598	48 586	66 794	42 365	20,8	0,2	0,5	5,9	1,0	168,2
30 151	39 953	82 797	131 585	73 256	22,7	0,1	1,3	5,5	0,2	166,8
33 454	47 736	112 799	161 440	92 717	24,0	0,1	0,9	6,1	0,1	166,8
29 672	38 083	83 012	161 450	79 635	24,2	0,2	1,2	4,6	0,0	167,7
30 941	41 853	73 825	114 241	66 587	20,7	0,1	1,5	5,0	0,1	167,1
29 975	39 222	89 000	137 616	78 707	32,1	0,1	0,6	6,6	0,0	172,2
15 428	19 557	35 857	59 665	34 413	14,5	0,2	3,9	7,1	0,1	172,9
15 706	18 724	28 639	41 072	27 815	11,6	0,2	3,6	7,7	0,2	172,9
15 975	19 636	27 454	36 337	26 075	4,4	0,1	4,9	8,3	0,0	170,7
12 721	16 009	30 772	51 561	28 121	15,4	0,5	4,9	7,3	0,0	173,1
31 206	41 349	86 784	121 101	72 225	21,0	0,0	2,1	6,3	0,0	170,3
18 482	21 787	38 994	58 017	37 017	13,4	0,1	4,7	6,8	0,1	174,0
22 364	24 205	49 886	81 136	45 027	14,5	0,1	1,9	7,0	0,5	162,7
21 743	23 187	29 213	57 913	33 457	10,8	0,2	2,2	7,4	0,2	161,0
30 645	35 108	60 160	89 878	54 519	15,2	0,0	1,9	6,8	0,8	163,5
37 825	50 766	138 918	240 093	121 374	33,1	0,0	1,5	6,4	0,0	171,0
42 066	52 726	132 068	231 622	120 632	36,7	0,0	0,4	6,1	0,1	171,8
44 944	56 607	177 306	275 663	141 290	35,8	0,0	2,2	6,5	0,0	170,7
25 233	32 370	67 870	97 914	58 291	17,3	0,2	4,3	6,3	0,3	170,9
24 829	31 439	65 253	97 914	58 078	18,6	0,1	2,8	6,3	0,1	170,4
29 840	39 752	103 367	172 514	89 517	24,0	0,0	1,6	6,6	0,1	168,1
35 188	55 085	148 333	250 816	125 179	26,1	0,0	1,1	6,7	0,0	168,1
30 518	39 679	103 335	167 827	92 251	28,5	0,1	1,3	6,2	0,3	168,3
30 120	42 722	102 440	171 599	88 750	22,4	0,0	1,1	6,5	0,1	168,0
30 000	42 178	100 000	163 100	88 047	26,0	0,0	1,4	6,3	0,0	167,6
35 000	50 874	145 330	262 840	127 748	28,6	0,0	2,1	6,0	0,0	168,8
31 671	42 441	84 600	121 725	73 554	26,7	0,0	1,2	6,4	0,0	166,1
21 223	34 895	90 082	150 193	77 107	23,9	0,1	1,1	6,1	0,1	167,9
24 764	32 508	74 629	115 682	62 440	19,8	0,1	1,1	6,2	0,0	168,3
27 671	36 688	83 528	125 166	68 327	20,2	0,0	1,1	6,3	0,0	167,9
35 170	44 541	107 137	165 564	87 633	20,3	0,1	1,2	6,5	0,5	168,2
31 250	39 048	81 560	126 645	70 800	19,9	0,1	1,5	5,9	0,2	166,4
24 866	32 689	71 957	109 640	62 470	20,2	0,1	1,7	6,6	0,1	167,4
19 379	24 552	45 097	64 994	41 092	15,7	0,1	1,2	6,5	0,0	169,0
26 934	35 834	78 672	111 732	67 358	22,9	0,1	1,3	6,5	0,2	165,5
22 000	28 987	56 383	88 182	51 449	20,6	0,3	2,2	5,7	0,1	170,2
24 877	30 341	61 435	93 348	55 167	22,3	0,3	2,4	5,7	0,1	170,5
28 095	39 867	80 964	133 278	70 405	32,7	0,1	0,5	6,9	0,2	171,6
12 814	15 554	32 115	49 816	28 588	18,1	0,3	3,8	7,0	0,1	171,8
12 525	15 043	28 143	39 031	23 958	16,6	0,3	4,5	7,2	0,1	171,8

1. - 2. čtvrtletí 2010**ISPV - podnikatelská sféra**

Výsledky ke dni 10.9.2010

**Hrubá měsíční mzda a její složky, diference, placená doba
podle podskupin zaměstnání a zaměstnání KZAM-R**

Podskupiny zaměstnání a zaměstnání KZAM-R (zveřejněna zaměstnání, která jsou ve své hlavní třídě zastoupena minimálně 1%)	Počet zaměstnanců přepočtený podle placených měsíců	Medián
		Kč/měs
13148 Vedoucí pracovník - obchodník	1 039	35 031
1316 Vedoucí, ředitelé v dopravě, skladování, telekomunikacích a na poštovních úřadech	1 404	36 070
1317 Vedoucí, ředitelé v podnicích poskytujících obchodní služby	1 440	59 671
13174 Vedoucí malé pobočky banky, pojišťovny, spořitelny	1 051	60 006
2119 Ostatní vědci a odborníci v příbuzných oborech jinde neuvedení	1 641	32 986
21191 Vědecký (výzkumný a vývojový) pracovník v oborech technických jinde neuvedený	1 635	33 001
2131 Projektanti a analytici výpočetních systémů	2 770	49 408
2132 Programátoři	7 732	42 451
21321 Programátor specialista v oboru výpočetní techniky	3 590	45 458
21323 Programátor informačních systémů	1 745	42 203
2139 Ostatní odborníci zabývající se výpočetní technikou jinde neuvedení	7 125	44 717
21392 Inženýr správce integrovaných, informačních systémů, sítí	1 977	48 115
21399 Odborník zabývající se výpočetní technikou jinde neuvedený	1 661	42 144
2142 Projektanti staveb a areálů, stavební inženýři	4 298	37 095
2143 Projektanti elektrotechnických zařízení, elektroinženýři	4 267	39 035
21432 Inženýr projektant, konstruktér elektrotechnických zařízení, systémů	1 469	34 591
2144 Projektanti elektronických systémů a telekomunikačních sítí, inženýři - elektronici	2 371	43 412
2145 Projektanti a konstruktéři strojních zařízení, strojní inženýři	6 795	34 513
21452 Inženýr projektant, konstruktér průmyslových zařízení, strojů, motorů, pohonů	2 808	32 364
2149 Ostatní architekti, projektanti, konstruktéři a techničtí inženýři (tvůrcí pracovníci)	4 912	37 962
21499 Inženýr jinde neuvedený	2 148	37 733
2211 Bakteriologové, biologové, ekologové, zoologové a odborníci v příbuzných oborech	1 827	29 250
2221 Lékaři, ordináři (kromě zubních lékařů)	6 678	41 969
22217 Lékař se specializací v oboru jinde neuvedeném	3 504	44 098
22219 Lékař jinde neuvedený	2 240	37 400
2311 Vědeckopedagogičtí pracovníci	15 578	31 007
23112 Profesor vysokoškolský, univerzitní	1 858	49 125
23113 Docent	3 289	39 368
23114 Odborný asistent vysoké školy, univerzity	8 531	28 557
23115 Asistent vysoké školy, univerzity	1 355	22 886
2411 Odborní pracovníci na úseku účetnictví, financí, daní, apod., hlavní účetní	8 439	40 631
24112 Hlavní, vedoucí účetní	1 620	36 615
24119 Odborný pracovník účetnictví a financování jinde neuvedený	1 638	38 910
2412 Odborní pracovníci na úseku zaměstnaneckých, personálních věcí	2 443	35 951
2413 Odborní pracovníci v bankovníctví a pojišťovnictví	19 051	35 240
24132 Bankovní makléř, poradce, expert, dealer	7 485	34 660
24135 Odborný pracovník pro úvěrovou administrativu (úvěrových limitů)	3 857	30 565
24138 Odborný pracovník v pojišťovnictví	1 487	36 822
24139 Odborný pracovník bankovníctví a pojišťovnictví jinde neuvedený	3 633	34 675
2419 Ostatní odborní pracovníci v oblasti podnikání	10 442	42 821
24192 Odborný pracovník marketingu (zahraničních vztahů)	1 737	43 818
24199 Odborný pracovník v oblasti podnikání jinde neuvedený	5 960	41 581

**Hrubá měsíční mzda a její složky, diferenciace, placená doba
podle podskupin zaměstnání a zaměstnání KZAM-R**

Diferenciace				Průměr	Vybrané složky hrubé měsíční mzdy					Placená doba
					1. decil	1. kvartil	3. kvartil	9. decil	prémie a odměny	
Kč/měs	Kč/měs	Kč/měs	Kč/měs	Kč/měs	%	%	%	%	%	hod/měs
14 345	22 634	57 592	82 400	47 282	20,9	0,1	2,6	6,7	0,0	171,3
25 131	29 404	45 487	58 829	40 684	13,9	0,1	2,6	7,2	0,0	165,8
32 283	40 670	87 276	122 554	76 588	31,8	0,0	1,9	6,7	0,0	172,0
34 441	41 604	86 199	121 030	76 252	32,1	0,0	2,3	6,7	0,0	172,2
22 839	27 371	40 857	51 990	36 644	14,4	0,1	3,5	6,1	0,0	168,1
22 839	27 362	40 862	51 942	36 525	14,5	0,1	3,5	6,1	0,0	168,1
29 595	38 214	68 110	91 254	56 907	13,8	0,2	1,7	6,0	1,0	170,8
26 581	32 550	59 215	84 112	50 585	15,4	0,4	2,2	6,0	0,9	171,9
28 465	34 624	65 085	96 401	55 791	16,1	0,6	2,1	6,1	1,2	173,5
27 233	32 907	55 269	73 713	47 032	14,9	0,2	1,1	5,7	0,8	170,6
26 591	33 008	63 037	87 155	52 657	15,9	0,4	1,9	6,2	1,8	170,5
28 573	36 096	63 863	81 229	53 451	19,1	0,3	2,5	5,6	1,9	170,0
25 578	30 474	64 698	102 852	54 721	13,0	0,4	1,3	6,4	1,6	171,4
25 528	28 932	50 650	71 286	44 048	22,9	0,2	0,8	6,8	0,2	168,9
24 952	30 601	48 859	66 949	42 906	15,0	0,3	2,4	6,1	0,9	167,2
23 135	27 716	43 347	55 410	38 551	13,6	0,3	1,1	5,9	0,2	169,0
27 729	32 892	57 859	80 282	49 865	12,3	0,5	1,3	5,6	2,2	170,1
23 090	27 617	43 205	56 443	38 126	12,7	0,3	2,0	5,5	0,1	167,7
21 912	26 226	40 171	49 916	34 950	14,9	0,3	1,9	5,3	0,0	166,3
25 163	30 963	47 401	67 935	45 617	17,5	0,2	1,2	5,8	0,1	166,6
23 632	30 256	45 374	63 960	45 036	16,1	0,2	1,7	5,6	0,2	167,3
19 400	23 338	37 013	47 596	32 570	14,4	0,1	4,1	6,3	0,1	170,4
24 896	32 420	57 573	75 628	47 612	10,3	2,4	12,0	6,2	2,9	184,1
28 827	34 886	59 203	77 940	49 371	9,9	1,8	13,9	6,2	2,4	181,6
21 812	27 087	51 308	68 535	42 938	10,0	3,6	8,3	6,2	3,3	188,5
20 639	24 736	41 089	56 304	36 046	14,9	0,0	10,2	7,8	0,0	172,1
30 489	37 738	67 182	91 295	56 988	16,6	0,0	12,6	9,3	0,0	172,0
26 491	31 451	50 367	66 219	43 775	15,9	0,0	10,7	7,9	0,0	172,0
20 544	23 777	34 797	43 254	30 797	13,6	0,0	9,3	7,4	0,0	172,1
16 390	19 000	27 444	33 621	24 151	13,4	0,0	7,5	6,4	0,1	172,1
24 637	30 742	57 918	85 722	50 056	17,4	0,1	1,1	6,6	0,0	169,1
23 084	28 111	51 621	74 241	44 325	17,7	0,2	1,8	6,3	0,0	168,0
23 539	28 735	52 604	75 866	45 939	21,4	0,1	0,8	7,1	0,0	169,5
23 752	28 565	48 140	68 333	43 171	15,4	0,1	1,5	6,3	0,0	169,2
22 875	27 700	49 830	74 567	46 537	23,1	0,0	0,8	6,8	0,0	171,7
24 115	28 445	45 602	68 675	46 152	28,5	0,0	0,3	6,8	0,0	172,1
21 950	25 177	44 242	63 748	39 340	20,9	0,0	1,6	6,7	0,0	172,0
24 795	28 927	50 376	70 554	44 460	16,7	0,0	0,4	6,7	0,0	170,2
20 823	26 891	49 655	72 427	43 101	20,8	0,1	1,8	6,6	0,0	171,2
27 162	32 451	55 689	82 534	51 155	16,1	0,1	1,2	6,1	0,1	167,1
24 457	31 397	62 825	91 910	53 176	18,0	0,1	1,2	6,4	0,0	169,8
28 293	32 391	50 222	71 710	48 037	14,6	0,2	1,5	5,9	0,2	165,8

1. - 2. čtvrtletí 2010**ISPV - podnikatelská sféra**

Výsledky ke dni 10.9.2010

**Hrubá měsíční mzda a její složky, diferenciacie, placená doba
podle podskupin zaměstnání a zaměstnání KZAM-R**

Podskupiny zaměstnání a zaměstnání KZAM-R (zveřejněna zaměstnání, která jsou ve své hlavní třídě zastoupena minimálně 1%)	Počet zaměstnanců přepočtený podle placených měsíců	Medián
		Kč/měs
2421 Právníci, právní poradci (mimo advokacie a soudnictví)	1 373	49 962
2441 Ekonomové - vědeckí pracovníci, specialisté, experti	4 919	37 396
24415 Odborný ekonom marketingu, obchodu	1 400	38 031
2451 Spisovatelé, autoři, kritikové, novináři, redaktori	2 521	29 842
24517 Redaktor - publicista	1 606	28 793
2470 Odborní administrativní pracovníci jinde neuvedení	5 070	28 764
24706 Odborný administrativní pracovník podnikatelské organizace	1 978	27 680
24709 Odborný administrativní pracovník jinde neuvedený	2 540	29 953
3112 Stavební technici	8 653	32 181
31121 Mistr stavební výroby	3 761	32 941
3113 Elektrotechnici	8 419	32 594
31131 Mistr elektrotechnické výroby, výroby a rozvodu energie	3 102	29 458
3114 Elektronici a technici v radiokomunikacích a telekomunikacích	5 624	30 968
3115 Strojírenští technici	20 263	29 107
31151 Mistr strojírenské výroby	5 647	31 500
31155 Strojírenský technik kontrolor jakosti, laborant	4 487	26 662
31157 Strojírenský technik technolog, normalizátor	3 663	27 296
31159 Strojírenský technik jinde neuvedený	2 963	29 962
3116 Chemičtí technici	3 830	30 278
3117 Důlní a hutní technici	2 865	35 058
3118 Technici v kartografii, kresličí a zeměměřiči	3 102	26 662
3119 Ostatní techničtí pracovníci jinde neuvedení	23 106	28 067
31191 Mistr jinde neuvedený	7 204	29 790
31199 Technik jinde neuvedený	8 710	27 157
3121 Poradci ve výpočetní technice	5 869	35 077
31216 Poradce, metodik, programátor pro uživatelské aplikace po počítačových systémů	2 774	34 978
3122 Operátoři a obsluha výpočetní techniky	4 129	27 977
3152 Bezpečnostní technici a technici pro kontrolu zdravotní nezávadnosti a jakosti	5 697	25 955
3160 Technici železničního provozu	8 247	30 335
31606 Výpravčí (dispoziční, vnější služby)	4 521	30 046
3211 Technici a laboranti v oblasti biologie a v příbuzných oborech	3 530	21 696
3212 Technici v agronomii, v lesnictví a v zemědělství	3 384	24 989
3231 Ošetřovatelé, všeobecné zdravotní sestry	15 986	23 229
32313 Sestra (zdravotní sestra) (szp)	10 892	22 839
32319 Sestra všeobecná (zdravotní sestra) jinde neuvedená	2 464	22 865
3411 Zprostředkovatelé finančních transakcí, obchodu s cennými papíry, devizami	2 367	31 531
3412 Pojišťovací agenti	4 191	31 236
3415 Obchodní cestující, profesionální poradci v obchodě, obchodní zástupci	11 878	32 737
34152 Obchodní zástupce	9 212	34 031
3416 Nákupčí	7 487	27 724
34161 Nákupčí (zásobovač, nákupce)	5 723	27 787
3421 Obchodní agenti	9 720	27 209

**Hrubá měsíční mzda a její složky, diference, placená doba
podle podskupin zaměstnání a zaměstnání KZAM-R**

Diference				Průměr	Vybrané složky hrubé měsíční mzdy					Placená doba
					1. decil	1. kvartil	3. kvartil	9. decil	prémie a odměny	
Kč/měs	Kč/měs	Kč/měs	Kč/měs	Kč/měs	%	%	%	%	%	hod/měs
30 625	38 417	69 696	95 201	61 448	18,1	0,0	1,3	6,6	0,0	168,5
23 230	28 536	53 144	76 781	46 543	18,3	0,1	1,3	6,6	0,0	167,9
23 998	28 999	56 352	82 010	48 964	23,6	0,1	0,9	6,3	0,0	167,3
19 257	24 504	38 005	48 062	33 357	8,5	0,2	4,7	6,3	0,1	173,3
18 300	23 021	35 836	46 029	31 161	8,8	0,0	2,7	6,1	0,2	172,9
19 215	23 249	38 413	52 296	34 042	13,6	0,1	3,1	6,6	0,2	170,3
17 745	22 148	37 187	50 380	32 728	12,1	0,2	1,3	6,3	0,2	170,5
20 737	24 491	40 171	55 032	35 791	14,0	0,1	2,5	6,9	0,1	169,6
22 006	26 054	39 880	49 879	34 784	15,7	0,7	1,4	7,3	0,1	171,8
23 006	27 029	40 501	49 846	35 095	15,5	1,4	1,7	8,2	0,1	175,2
22 011	26 305	41 479	49 029	34 855	12,7	0,7	5,7	6,4	1,4	167,2
23 532	26 009	36 847	45 083	32 121	11,2	1,1	5,3	7,0	1,8	167,8
20 927	24 968	39 198	53 543	34 929	12,5	1,1	3,6	5,5	1,4	171,4
19 170	23 032	36 625	43 039	30 861	14,6	0,6	3,6	5,4	0,2	167,9
21 894	25 718	38 065	44 186	32 747	15,2	1,1	4,8	5,4	0,1	169,9
17 189	20 656	34 623	40 304	28 500	13,1	0,6	3,5	4,8	0,1	167,4
18 985	22 379	34 641	42 811	29 722	13,8	0,4	3,1	5,4	0,1	167,1
19 602	23 413	37 243	42 558	31 644	15,6	0,4	4,0	5,3	0,4	167,5
19 406	23 969	37 988	48 871	32 579	14,8	1,2	7,1	6,9	0,2	166,0
24 852	29 218	40 529	46 319	35 626	17,4	0,7	7,6	8,3	0,5	166,6
18 691	22 134	32 864	41 006	28 931	13,6	0,2	2,5	5,6	0,1	166,9
18 110	22 475	35 453	43 934	30 392	14,7	0,6	3,8	6,0	0,4	168,6
19 435	23 927	37 344	45 036	31 694	17,6	1,0	4,3	6,0	0,6	170,4
17 549	21 921	33 714	42 461	29 197	12,1	0,3	3,6	6,0	0,4	167,7
22 765	26 876	51 132	74 960	43 935	9,9	0,3	2,5	6,5	0,9	171,0
22 120	25 563	52 649	76 428	44 243	11,1	0,3	1,8	6,5	0,7	169,4
17 728	21 865	36 447	48 787	31 278	12,9	0,3	4,2	6,3	1,0	170,1
17 448	20 858	32 877	42 646	29 028	14,3	0,5	3,3	6,0	0,3	168,1
26 417	28 193	32 854	36 247	30 944	4,3	1,2	11,8	8,4	0,6	165,3
27 115	28 361	31 798	33 509	30 200	3,5	1,5	15,0	8,8	0,0	164,5
15 583	18 521	26 041	30 742	22 795	8,9	1,2	8,1	6,8	0,7	174,6
17 819	20 789	28 099	31 520	24 978	14,2	0,1	1,1	5,7	0,2	171,0
18 365	20 502	26 353	29 841	23 837	6,6	0,8	15,2	6,5	0,5	168,4
18 288	20 313	25 833	28 905	23 369	6,6	0,9	15,0	6,4	0,4	167,5
18 072	20 104	25 576	28 778	23 253	4,7	0,8	17,7	6,5	0,4	169,9
18 857	23 023	41 733	59 135	38 557	17,4	0,1	0,4	6,8	0,1	172,0
21 170	24 743	42 065	55 868	36 887	13,8	0,0	0,7	6,9	0,0	170,4
19 080	24 657	44 702	61 000	38 374	26,0	0,1	2,4	6,0	0,0	169,9
20 039	25 657	46 404	62 788	39 752	26,9	0,1	2,6	6,0	0,0	169,9
18 087	21 793	36 990	50 196	32 256	13,7	0,1	1,7	6,4	0,1	168,3
18 402	21 974	36 248	48 548	31 558	13,5	0,1	1,8	6,3	0,1	167,9
17 567	21 413	36 764	51 125	32 671	18,1	0,1	1,6	6,3	0,0	167,7

Výsledky ke dni 10.9.2010

Hrubá měsíční mzda a její složky, diferenciacie, placená doba podle podskupin zaměstnání a zaměstnání KZAM-R

Podskupiny zaměstnání a zaměstnání KZAM-R (zveřejněna zaměstnání, která jsou ve své hlavní třídě zastoupena minimálně 1%)	Počet zaměstnanců přepočtený podle placených měsíců	Medián
		Kč/měs
34213 Obchodní referent (referent obchodní služby)	6 855	25 852
3422 Odbytoví a přepravní agenti	10 478	26 006
34221 Odbytový agent (odbytář, prodejce)	6 670	26 783
3431 Odborné sekretářky, sekretáři	5 153	25 235
3433 Pracovníci v oblasti účetnictví, fakturace, rozpočetnictví, kalkulace	24 334	25 249
34331 Účetní všeobecný	8 363	23 080
34332 Účetní mzdový	2 974	26 383
34333 Účetní finanční	3 638	26 118
34338 Referent kalkulací, cen, rozpočtů	2 522	27 967
34339 Referent účetnictví, financování, rozpočetnictví a kalkulace jinde neuvedený	2 589	26 894
3436 Referenti osobních oddělení	2 757	28 017
3439 Ostatní odborní administrativní pracovníci jinde neuvedení	15 170	24 601
34399 Referent administrativy jinde neuvedený	8 628	23 511
4113 Pracovníci přípravy dat výpočetní techniky	2 424	19 454
41131 Operátor počítače pro vkládání dat	1 301	20 722
4115 Sekretářky, sekretáři	12 211	21 902
41151 Sekretářka, sekretář	3 727	22 572
41159 Administrativní pracovník jinde neuvedený	8 377	21 467
4121 Nižší účetní	3 220	20 390
41217 Fakturant (úředník faktur)	1 129	19 618
4123 Nižší finanční, daňoví úředníci a úředníci v příbuzných oborech	1 953	31 244
41233 Nižší úředník peněžnictví	1 059	29 059
4131 Úředníci ve skladech	19 733	19 266
41311 Vedoucí malého skladu, skladmistr	1 604	25 147
41312 Skladník (úředník)	8 082	19 610
41314 Úředník expedice, expedient	3 457	17 767
41315 Operátor skladů	4 836	18 876
41319 Úředník skladu jinde neuvedený	1 392	17 938
4132 Úředníci ve výrobě (např. výrobní plánovači)	3 263	23 602
41323 Dílenský plánovač výroby	1 210	22 839
4133 Úředníci v dopravě a v přepravě (dispečeři, kontroloři apod.)	5 059	26 119
41331 Dispečeř dopravy a přepravy, komerční dispečeř	2 051	26 742
4142 Poštovní doručovatelé, úředníci v třídárnách	15 523	17 079
41421 Doručovatel poštovních zásilek, tisku	10 695	16 573
41427 Pracovník poštovní přepravy	1 225	20 274
41429 Provozní pracovník pošty jinde neuvedený	2 005	17 251
4190 Ostatní nižší úředníci jinde neuvedení	1 802	21 382
4211 Pokladníci (v bankách, pojišťovnách, spořitelnách, na poště)	3 414	21 786
42111 Pokladník v bance	1 654	23 745
4212 Úředníci na přepážkách a směnárních	11 016	20 786
42122 Úředník u přepážky v bance	1 836	26 627
4213 Pokladníci v obchodě, společném stravování apod.	11 215	14 760

Hrubá měsíční mzda a její složky, diferenciace, placená doba
podle podskupin zaměstnání a zaměstnání KZAM-R

Diferenciace				Průměr	Vybrané složky hrubé měsíční mzdy					Placená doba
					1. decil	1. kvartil	3. kvartil	9. decil	prémie a odměny	
Kč/měs	Kč/měs	Kč/měs	Kč/měs	Kč/měs	%	%	%	%	%	hod/měs
17 353	20 748	34 412	45 258	29 614	17,4	0,1	1,6	6,3	0,0	167,3
17 231	21 008	33 426	44 392	30 085	18,5	0,2	3,4	6,8	0,1	168,8
17 229	21 332	35 191	47 601	31 686	21,1	0,1	2,9	7,0	0,1	168,5
15 554	19 550	32 066	41 802	27 717	12,0	0,1	3,1	6,7	0,0	169,8
16 477	20 061	32 165	40 669	28 023	13,6	0,1	2,0	6,5	0,0	169,1
14 950	18 140	29 229	36 055	25 002	12,5	0,1	1,8	6,6	0,0	169,4
18 870	21 602	32 139	38 691	27 929	13,4	0,2	2,2	6,5	0,0	168,8
18 111	21 293	32 130	41 216	28 981	11,8	0,1	3,0	6,6	0,0	169,8
17 596	21 861	34 969	44 481	30 945	15,5	0,2	1,7	6,1	0,1	169,4
17 994	21 019	35 628	43 487	30 698	14,3	0,1	2,0	6,6	0,0	167,2
18 413	22 750	36 392	46 654	32 250	13,9	0,1	2,1	6,5	0,0	168,1
16 698	20 289	31 809	42 221	28 286	14,0	0,2	3,7	6,4	0,1	170,0
16 056	19 618	28 806	37 261	25 975	12,6	0,2	4,9	6,6	0,1	170,5
14 268	15 929	24 138	29 470	21 218	15,9	0,1	3,0	7,2	0,1	170,4
14 597	17 646	24 420	28 652	21 667	21,2	0,1	2,7	7,6	0,0	168,4
14 593	17 284	28 255	35 667	24 554	11,1	0,2	2,8	6,7	0,0	169,7
15 726	18 483	28 406	34 983	24 622	13,3	0,1	3,7	6,3	0,0	169,2
14 266	16 819	28 196	36 049	24 556	10,2	0,2	2,5	6,9	0,0	169,9
14 077	16 529	26 592	36 768	23 328	13,9	0,2	2,0	6,3	0,0	170,5
14 422	16 472	24 571	31 250	21 948	15,1	0,1	1,8	6,2	0,0	170,3
18 784	23 401	37 584	48 264	33 390	14,8	0,1	0,6	7,4	0,0	171,3
18 253	22 590	36 402	44 276	31 294	15,2	0,1	0,3	7,4	0,0	171,5
13 887	16 256	23 327	28 587	20 551	14,4	0,7	4,7	6,7	0,1	171,5
16 441	20 078	31 251	37 336	26 442	15,1	0,8	3,8	6,5	0,3	171,3
13 777	16 439	23 714	28 840	20 700	15,6	0,8	4,8	6,5	0,1	172,4
13 127	14 945	21 558	25 728	18 824	15,1	0,6	6,8	7,0	0,0	170,1
14 703	16 659	21 809	25 271	19 666	13,0	0,8	4,2	6,9	0,0	171,3
13 730	15 106	22 626	28 675	19 949	9,1	0,4	3,1	7,2	0,1	171,2
15 496	18 471	29 804	37 166	25 507	14,3	0,5	3,5	5,8	0,1	168,4
14 881	18 079	28 589	35 159	24 292	12,9	0,4	2,4	6,0	0,1	167,1
18 568	21 829	32 593	40 011	28 343	11,8	0,4	7,4	7,3	0,1	168,0
17 678	21 758	33 240	39 942	28 334	12,8	0,5	5,8	6,3	0,2	171,2
15 100	15 858	19 267	21 603	17 865	6,1	0,1	3,2	8,0	0,0	160,6
14 987	15 629	17 984	20 000	17 077	6,9	0,1	2,2	7,9	0,0	162,0
17 180	18 359	22 249	24 520	20 745	3,2	0,2	6,6	8,6	0,0	154,7
14 985	15 914	18 896	20 465	17 554	4,8	0,1	4,2	7,8	0,0	158,4
14 485	17 431	27 612	38 189	24 607	12,1	0,2	4,0	6,1	0,0	169,9
17 637	19 499	25 588	29 971	23 253	15,6	0,1	3,1	7,1	0,0	169,2
20 040	21 173	27 463	32 618	25 480	16,3	0,1	2,2	7,0	0,0	172,2
17 947	19 140	23 959	30 197	22 886	10,4	0,1	1,4	7,7	0,0	162,4
18 755	21 802	32 117	38 237	28 491	22,6	0,0	0,5	7,5	0,0	171,5
11 390	13 089	16 778	19 055	15 115	8,2	0,3	6,1	7,5	0,0	171,5

1. - 2. čtvrtletí 2010**ISPV - podnikatelská sféra**

Výsledky ke dni 10.9.2010

**Hrubá měsíční mzda a její složky, diference, placená doba
podle podskupin zaměstnání a zaměstnání KZAM-R**

Podskupiny zaměstnání a zaměstnání KZAM-R (zveřejněna zaměstnání, která jsou ve své hlavní třídě zastoupena minimálně 1%)	Počet zaměstnanců přepočtený podle placených měsíců	Medián
		Kč/měs
42131 Pokladník v obchodě	6 311	15 188
42134 Pokladník v maloobchodní prodejně	3 581	14 352
4214 Prodavači vstupenek, jízdenek apod.	2 267	21 957
42143 Pokladník, prodavač jízdenek v osobní dopravě	1 777	21 817
4215 Bookmakeři, krupiéři a úředníci sázkových kanceláří	2 739	16 346
42156 Úředník sázkové kanceláře	2 241	15 315
4222 Recepční	2 828	16 649
42222 Recepční	1 747	17 708
4223 Telefonisté	2 628	21 822
42238 Úředník pro vyřizování dotazů, telefonista	1 335	22 494
4224 Informátoři	1 449	20 966
5112 Vlakvedoucí, vlakové čety, průvodčí (vč. palubních průvodčí)	3 037	27 458
51121 Vlakvedoucí vlaku osobní dopravy	2 615	27 670
5121 Pracovníci dohlížející nad obsluhujícím personálem, hospodyně	1 784	16 991
51214 Provozář stravovací, ubytovací jednotky	977	16 101
5122 Kuchaři	7 399	14 301
51222 Kuchař	4 086	15 021
51228 Pomocný kuchař	1 713	11 896
5123 Čišníci, servírky	2 296	15 050
51232 Čišník, servírka	1 740	14 422
5132 Pečovatelé a pomocní ošetřovatelé v zařízeních sociální péče, v nemocnicích	6 488	14 445
51324 Ošetřovatel, ošetřovatelka (nzp)	1 107	15 358
51326 Sanitář, sanitářka (nzp)	4 822	14 269
5161 Hasiči, požárníci	2 053	26 550
51612 Hasič podnikového sboru	1 262	24 578
5169 Ostatní pracovníci ochrany a ostrahy jinde neuvedení	15 436	11 204
51691 Strážný, člen závodní stráže	5 165	11 218
51699 Pracovník ochrany majetku a osob jinde neuvedený	9 930	11 075
5211 Prodavači v obchodech	46 786	14 231
52111 Prodavač smíšeného zboží	10 587	14 431
52112 Prodavač potravinářského zboží	20 373	12 854
52113 Prodavač průmyslového zboží	3 189	19 280
52114 Prodavač drogistického zboží, kosmetiky	1 579	17 554
52115 Prodavač textilu, obuvi	3 607	17 140
52119 Prodavač jinde neuvedený	5 271	14 676
6111 Pěstitelé polních plodin	386	14 237
61118 Zemědělský dělník v rostlinné výrobě	338	14 030
6112 Ovocnáři, vinaři, chmelaři a ostatní pěstitelé plodin rostoucích na stromech	178	14 277
61128 Zemědělský dělník v ovocnářství, chmelařství	65	14 223
6113 Zahradníci a pěstitelé zahradních plodin a sazenic	491	16 015
61131 Zahradník	422	16 146
61138 Zemědělský dělník v zahradnictví	55	14 244

**Hrubá měsíční mzda a její složky, diference, placená doba
podle podskupin zaměstnání a zaměstnání KZAM-R**

Diference				Průměr	Vybrané složky hrubé měsíční mzdy					Placená doba
					1. decil	1. kvartil	3. kvartil	9. decil	prémie a odměny	
Kč/měs	Kč/měs	Kč/měs	Kč/měs	Kč/měs	%	%	%	%	%	hod/měs
11 676	13 355	17 433	20 029	15 627	5,5	0,4	7,9	7,5	0,0	172,1
11 418	13 020	16 057	17 441	14 478	13,5	0,3	2,7	8,0	0,0	171,1
18 713	20 348	24 004	25 968	22 027	3,9	0,7	10,3	9,6	0,0	165,4
18 979	20 306	23 829	25 687	21 956	4,1	0,7	10,9	10,0	0,0	166,0
11 965	13 826	20 191	26 412	18 194	28,7	0,2	7,2	5,5	0,0	168,5
11 699	13 484	18 417	20 995	16 182	28,9	0,2	6,3	5,3	0,0	168,8
7 464	10 566	20 547	25 178	16 744	10,5	0,4	6,8	6,3	0,0	167,6
12 626	15 315	20 836	24 936	18 565	10,7	0,4	7,1	6,4	0,0	169,4
13 647	17 546	27 073	34 337	23 488	19,2	0,3	1,9	7,3	0,1	169,2
16 012	18 801	27 440	34 422	24 310	18,2	0,3	1,1	7,9	0,1	169,2
14 807	17 287	27 046	32 643	22 995	11,3	0,7	3,4	7,9	0,0	168,9
25 065	26 241	28 862	30 388	27 443	3,8	1,1	14,2	10,8	0,0	163,1
25 637	26 520	28 995	30 559	27 908	3,6	1,1	14,2	10,9	0,0	162,8
12 004	13 838	22 703	28 502	18 986	9,8	0,4	7,0	5,6	0,0	167,3
11 881	13 571	20 868	27 769	18 097	9,5	0,4	9,2	5,5	0,1	166,2
10 106	11 656	17 892	22 695	15 664	11,2	0,5	6,8	5,7	0,0	171,2
10 698	12 419	18 435	22 412	16 017	11,4	0,6	7,1	5,8	0,0	172,2
9 331	10 267	14 197	16 168	12 567	11,2	0,6	6,0	5,1	0,0	171,3
9 621	12 205	17 978	20 838	15 339	13,3	0,4	8,2	6,2	0,0	170,7
9 565	11 843	17 519	20 027	14 868	10,7	0,3	8,7	6,2	0,0	170,1
11 555	12 897	16 494	19 104	15 073	4,6	1,0	13,1	6,4	0,3	170,6
12 726	13 832	17 143	19 028	15 679	3,9	0,4	14,8	6,5	0,0	167,1
11 491	12 750	16 301	19 115	14 910	4,8	1,2	13,1	6,4	0,4	171,5
17 893	21 451	31 823	34 917	26 620	10,1	1,2	15,8	8,1	2,6	168,4
17 219	19 409	30 724	35 012	25 311	11,5	1,2	16,4	7,5	1,5	168,2
9 043	9 624	14 444	19 272	13 013	7,8	1,0	7,5	6,1	0,0	170,5
9 014	9 561	15 036	20 014	13 303	7,4	1,2	8,1	5,7	0,0	172,4
9 038	9 632	13 676	17 797	12 538	7,5	0,8	7,3	6,4	0,1	169,4
10 675	12 140	17 243	21 311	15 462	11,4	0,2	5,3	6,9	0,0	172,0
10 669	12 641	16 822	18 778	14 817	5,8	0,2	5,4	7,9	0,1	175,3
10 299	11 400	14 935	17 462	13 563	6,2	0,2	6,2	6,8	0,0	170,9
14 228	16 063	24 744	30 788	21 035	24,5	0,1	3,2	7,1	0,0	171,1
10 867	12 509	21 823	24 825	17 643	20,9	0,2	1,9	6,8	0,0	168,0
13 049	15 153	19 692	23 157	17 958	14,2	0,1	5,7	6,5	0,0	170,8
11 264	12 489	17 902	23 850	16 029	13,2	0,3	5,3	6,3	0,0	172,2
10 672	12 131	17 882	20 752	15 319	13,2	0,5	2,6	7,9	0,0	176,4
10 615	12 033	17 282	20 458	15 115	13,3	0,5	2,4	8,1	0,0	176,9
11 411	12 657	16 130	19 926	14 890	14,5	0,5	0,8	7,2	0,0	175,7
10 731	11 687	16 154	19 361	14 481	23,0	0,5	0,9	8,1	0,1	175,1
12 113	13 807	18 714	22 045	16 623	13,2	1,4	3,7	6,2	0,4	178,6
12 378	14 107	18 797	22 175	16 804	13,7	1,4	4,0	6,1	0,4	177,9
11 583	12 251	17 025	19 383	14 932	10,7	0,8	1,7	6,7	0,7	179,1

1. - 2. čtvrtletí 2010**ISPV - podnikatelská sféra**

Výsledky ke dni 10.9.2010

**Hrubá měsíční mzda a její složky, diference, placená doba
podle podskupin zaměstnání a zaměstnání KZAM-R**

Podskupiny zaměstnání a zaměstnání KZAM-R (zveřejněna zaměstnání, která jsou ve své hlavní třídě zastoupena minimálně 1%)	Počet zaměstnanců přepočtený podle placených měsíců	Medián
		Kč/měs
6121 Chovatelé hospodářských zvířat (kromě drůbeže a včel)	1 897	17 678
61211 Chovatel skotu	400	17 986
61212 Chovatel prasat	178	14 640
61218 Zemědělský dělník ošetřovatel hospodářských zvířat	1 219	17 830
6122 Chovatelé drůbeže	520	13 832
61228 Zemědělský dělník ošetřovatel drůbeže	421	13 832
6124 Chovatelé hospodářských zvířat, drůbeže, včel apod.	103	15 941
61248 Zemědělský dělník ošetřovatel hospodářských zvířat, drůbeže apod.	100	15 919
6129 Ostatní chovatelé, ošetřovatelé zvířat jinde neuvedení (v rezervacích, stájích apod.)	196	15 484
61294 Chovatel a ošetřovatel laboratorních zvířat	87	14 882
61299 Chovatel a ošetřovatel zvířat jinde neuvedený	69	15 067
6141 Dělníci pro pěstění a ošetřování lesa	1 057	13 696
61411 Pěstitel, šlechtitel lesa	189	13 362
61414 Lesní školkař	48	13 198
61418 Lesní dělník v zalesňování	383	13 712
61419 Dělník pro pěstění a ošetřování lesa jinde neuvedený	313	13 916
6142 Dělníci pro těžbu dřeva (kromě obsluhy pojízdných zařízení)	648	18 761
61421 Lesní mechanizátor	213	20 415
61422 Dřevorubec	226	19 590
61423 Lesní manipulát, těžař	98	17 550
61428 Lesní dělník pro těžbu dřeva	80	14 649
7111 Horníci, lamači pro uhelné doly	7 114	32 313
71118 Horník dělník v uhelných dolech	7 073	32 351
7122 Zedníci, kameníci, omítkáři	5 523	19 949
71221 Zedník	3 729	19 732
7129 Ostatní stavební dělníci hlavní stavební výroby a pracovníci v ostatních oborech	3 935	21 218
71299 Stavební dělník hlavní stavební výroby jinde neuvedený	2 853	21 653
7136 Instalatěři, potrubáři, stavební zámečníci, klempíři	5 798	23 624
7137 Stavební a provozní elektrikáři	3 445	23 462
7142 Lakýrníci a pracovníci v příbuzných oborech	3 147	23 162
7212 Svářeči, řezači plamenem a páječi	10 484	25 106
72122 Svářeč v ochranné atmosféře	3 322	24 162
72129 Svářeč kovů a páječ jinde neuvedený	2 991	26 756
7213 Výrobci a opraváři výrobků a dílů z plechů	2 857	23 780
7221 Kováři, obsluha kovacích lisů, obsluha bucharů	2 696	20 580
7222 Nástrojaři, kovomodeláři, kovodělníci, zámečníci	36 723	22 523
72221 Nástrojař	3 134	25 436
72222 Zámečník, zámečník strojů	10 048	21 648
72223 Provozní zámečník, údržbář	14 258	23 064
72228 Strojírenský dělník (převážně ruční)	6 286	20 640
72229 Kovodělník jinde neuvedený	2 242	24 790
7223 Seřizovači a obsluha obráběcích strojů (kromě automatických a poloautomatických)	17 277	22 785

**Hrubá měsíční mzda a její složky, diferenciace, placená doba
podle podskupin zaměstnání a zaměstnání KZAM-R**

Diferenciace				Průměr	Vybrané složky hrubé měsíční mzdy					Placená doba
					1. decil	1. kvartil	3. kvartil	9. decil	prémie a odměny	
Kč/měs	Kč/měs	Kč/měs	Kč/měs	Kč/měs	%	%	%	%	%	hod/měs
13 445	15 261	20 331	23 327	18 062	14,5	1,5	7,9	7,7	0,1	182,9
14 012	16 012	21 279	23 834	18 634	17,5	1,6	9,9	8,4	0,1	184,8
11 409	13 184	17 195	19 790	15 244	10,0	1,5	5,6	6,8	0,1	180,6
13 621	15 392	20 125	22 898	18 151	14,1	1,3	7,6	7,5	0,0	180,6
11 133	12 240	16 436	19 356	14 985	30,1	0,5	5,2	6,5	0,0	175,3
11 025	12 091	16 210	19 222	14 975	31,3	0,4	5,5	6,3	0,1	173,8
11 922	13 653	18 899	21 528	16 356	18,3	0,9	6,2	7,9	0,0	170,7
11 922	13 618	18 899	20 957	16 280	18,1	0,9	6,4	7,9	0,0	170,6
12 135	13 719	18 272	20 221	16 274	15,4	1,5	5,2	7,5	0,0	177,0
11 690	13 279	17 755	19 865	15 545	9,1	1,6	5,6	5,7	0,1	177,4
11 662	13 705	16 885	20 512	16 470	24,6	1,2	6,5	6,8	0,0	173,3
10 249	11 754	16 165	18 909	14 270	12,8	0,5	0,5	8,9	0,0	171,0
9 631	10 716	16 524	19 251	13 913	12,8	0,5	0,3	13,7	0,0	174,0
10 745	11 857	16 192	18 260	14 008	8,5	1,5	0,0	6,2	0,0	176,7
11 040	12 067	15 884	18 738	14 377	20,0	0,8	0,5	8,7	0,0	168,0
9 982	11 556	16 256	20 055	14 488	8,7	0,2	0,7	8,4	0,0	173,4
13 499	15 859	22 039	25 087	19 511	20,5	0,7	1,6	11,5	0,0	170,2
15 343	17 637	23 727	30 998	21 893	27,7	1,3	2,2	10,6	0,0	170,4
15 455	17 414	21 926	24 539	19 903	21,9	0,2	1,7	12,9	0,0	168,8
13 178	15 077	21 605	24 273	18 276	13,9	0,7	0,7	11,8	0,1	176,0
9 821	12 417	17 748	19 267	15 238	4,9	0,1	0,2	9,0	0,0	167,5
14 898	25 932	38 107	43 105	31 364	24,1	1,1	9,6	12,8	0,2	170,0
14 819	25 901	38 140	43 110	31 371	24,2	1,1	9,5	12,8	0,2	170,0
14 644	16 957	23 651	28 157	20 800	17,4	1,7	2,7	10,1	0,1	178,3
14 692	16 886	23 225	27 149	20 503	15,7	1,8	1,8	9,8	0,1	178,3
15 963	18 318	24 771	29 028	22 039	15,7	1,9	1,6	12,7	0,5	181,0
16 292	18 588	25 377	29 704	22 476	17,5	2,1	1,6	14,6	0,0	182,8
16 978	19 878	26 816	30 368	23 703	13,8	1,1	2,8	7,1	2,9	171,3
16 752	19 573	27 397	31 197	23 807	11,1	1,7	7,2	6,7	1,2	173,5
16 081	18 951	29 154	32 507	24 092	15,7	0,9	7,0	5,8	0,0	170,0
17 556	20 667	28 518	32 019	24 953	15,5	1,3	7,9	6,9	0,1	171,1
16 897	20 164	28 436	32 522	24 532	12,8	1,5	7,9	7,7	0,0	171,7
19 265	22 959	28 955	31 331	26 084	17,9	0,8	6,3	5,0	0,1	169,0
15 954	19 368	29 396	31 653	24 230	15,0	0,7	5,1	5,1	0,0	167,7
13 042	16 595	25 656	29 463	21 327	13,1	1,3	10,9	6,2	0,0	169,7
15 630	18 651	27 406	32 160	23 390	15,6	1,3	6,5	7,1	0,5	170,0
17 228	20 576	31 397	35 757	26 197	17,0	1,4	5,7	5,7	0,2	170,1
15 939	18 479	26 449	33 137	23 202	15,1	1,3	6,1	8,6	0,4	171,1
16 912	19 503	27 466	32 110	23 868	15,2	1,2	7,3	7,1	0,9	169,5
13 485	16 089	26 534	29 389	21 398	17,8	1,1	5,3	5,2	0,0	169,3
13 801	17 735	28 006	30 013	23 268	14,2	1,5	7,6	7,8	0,0	169,8
15 766	18 962	27 908	33 011	23 765	15,4	1,3	7,1	6,5	0,1	170,2

1. - 2. čtvrtletí 2010**ISPV - podnikatelská sféra**

Výsledky ke dni 10.9.2010

**Hrubá měsíční mzda a její složky, diference, placená doba
podle podskupin zaměstnání a zaměstnání KZAM-R**

Podskupiny zaměstnání a zaměstnání KZAM-R (zveřejněna zaměstnání, která jsou ve své hlavní třídě zastoupena minimálně 1%)	Počet zaměstnanců přepočtený podle placených měsíců	Medián
		Kč/měs
72231 Soustružník kovů - seřizovač a obsluha	4 907	22 416
72232 Frézař kovů - seřizovač a obsluha	2 555	22 382
72237 Seřizovač kovoobráběcích strojů	2 352	23 168
72238 Strojírenský dělník seřizování a obsluhy obráběcích strojů	2 430	22 364
72239 Seřizovač a obsluha kovoobráběcích strojů jinde neuvedený	2 345	24 103
7224 Brusiči, leštiči a ostříči nástrojů	2 339	19 987
7231 Mechanici a opraváři motorových vozidel	6 223	22 715
7234 Mechanici a opraváři kolejových vozidel	5 051	22 748
7235 Mechanici a opraváři obráběcích, zemědělských strojů a průmyslového zařízení	13 121	24 356
72351 Mechanik, opravář průmyslových, výrobních strojů a zařízení	6 484	24 368
72359 Mechanik opravář a seřizovač průmyslových strojů a zařízení jinde neuvedený	4 372	27 929
7239 Ostatní mechanici a opraváři strojů a zařízení bez elektro jinde neuvedení	6 223	22 633
72397 Kontrolor výroby strojírenské (dělník)	4 204	22 037
7241 Elektromechanici, opraváři a seřizovači různých typů elektrických zařízení	27 806	21 266
72413 Elektromechanik strojů a zařízení	3 426	24 677
72415 Provozní elektromechanik	8 169	25 783
72418 Dělník v elektrotechnice	10 633	16 481
7242 Mechanici, opraváři a seřizovači elektrických částí aut, letadel, lodí	2 381	22 586
7243 Mechanici, seřizovači, opraváři elektronických zařízení	7 016	20 365
72438 Dělník v elektronice	2 328	16 023
7246 Montéři a opraváři silnoproudých elektrických vedení	3 365	28 528
7322 Dělníci při výrobě skla, skláři vč. brusičů a leštičů	2 507	18 059
7411 Zpracovatelé masa, ryb vč. uzenářů a konzervovačů masa a ryb	4 776	18 182
7412 Zpracovatelé pekárenských a cukrářských výrobků	3 570	14 170
7439 Ostatní dělníci při výrobě textilu, oděvů a výrobků z kůže, koženéš	2 682	17 979
74398 Dělník textilní výroby jinde neuvedený	2 394	18 022
8111 Obsluha důlního zařízení a razících štítů	2 734	27 433
8121 Obsluha zařízení při hutní výrobě kovů obsluha pecí a konvertorů	2 841	24 718
8122 Obsluha zařízení ve slévárnictví (taviči, slévači)	3 352	20 887
8125 Obsluha zařízení na tváření kovů ve válcovnách	4 612	24 143
8139 Obsluha ostatních zařízení na výrobu skla a keramiky	3 090	24 525
8159 Obsluha ostatních zařízení při chemické výrobě jinde neuvedená	4 120	21 651
8161 Obsluha zařízení při výrobě a rozvodu elektřiny	3 147	29 257
8163 Obsluha zařízení při úpravě, čištění a rozvodu vody	5 134	20 842
8171 Obsluha automatických nebo poloautomatických montážních linek	8 610	19 420
81711 Obsluha poloautomatické, automatické montážní linky ve strojírenské výrobě	4 230	20 505
81714 Obsluha poloautomatické, automat. montážní linky v elektrotech., elektron. výrobě	2 589	18 350
8211 Obsluha automatických nebo poloautomatických obráběcích strojů (kromě 722)	9 939	21 698
82119 Obsluha poloautomatického, automatického kovoobráběcího stroje jinde neuved.	4 361	20 787
8223 Obsluha strojů při konečné úpravě a nanášení ochranných povlaků	2 560	21 615
8231 Obsluha strojů na výrobu pryžových výrobků (např. obuvi, pneumatik)	6 926	22 518
8232 Obsluha strojů na výrobu plastových výrobků (vč. laminování)	7 883	18 807

**Hrubá měsíční mzda a její složky, diference, placená doba
podle podskupin zaměstnání a zaměstnání KZAM-R**

Diference				Průměr	Vybrané složky hrubé měsíční mzdy					Placená doba
					1. decil	1. kvartil	3. kvartil	9. decil	prémie a odměny	
Kč/měs	Kč/měs	Kč/měs	Kč/měs	Kč/měs	%	%	%	%	%	hod/měs
16 013	18 826	26 867	31 586	23 382	13,7	1,1	7,1	6,7	0,1	170,0
16 059	18 927	26 879	32 018	23 397	14,7	1,2	6,1	6,9	0,0	169,1
16 740	19 755	26 915	31 331	23 784	14,0	1,6	8,5	5,7	0,1	171,4
12 836	16 109	29 666	32 293	22 869	15,5	1,3	7,7	6,4	0,0	170,5
17 887	20 553	28 887	33 664	25 016	19,3	1,2	6,7	6,3	0,0	169,9
14 036	16 744	23 603	27 942	20 676	15,1	1,6	8,8	6,5	0,1	171,1
16 405	19 003	27 970	31 506	23 558	17,6	0,8	3,9	6,2	0,3	171,0
17 502	19 899	26 293	28 374	23 020	8,5	1,0	8,3	8,8	0,4	165,7
15 906	19 496	30 903	35 722	25 550	17,7	1,5	7,5	6,0	0,2	172,0
17 678	20 589	29 699	34 951	25 714	17,8	1,6	8,4	5,8	0,3	172,1
15 107	19 817	33 553	37 225	27 272	17,3	1,6	8,0	5,6	0,1	169,7
14 943	18 332	27 903	32 171	23 358	16,1	1,6	6,7	5,4	0,1	171,5
14 473	17 785	27 071	30 980	22 678	16,6	1,7	7,0	5,2	0,0	170,9
13 525	16 755	26 893	33 389	22 582	14,2	1,4	8,0	6,9	0,8	170,3
17 834	20 648	31 321	40 768	26 848	11,9	1,4	7,3	6,1	1,7	171,2
18 008	21 206	31 234	37 041	26 739	16,4	1,1	9,2	7,8	1,0	168,6
12 066	13 704	19 769	23 250	17 238	12,2	1,8	8,9	6,2	0,0	170,6
17 836	19 824	25 509	28 967	23 111	10,2	0,7	7,6	8,1	0,3	166,3
14 016	16 522	26 189	32 018	22 049	12,2	1,1	7,8	7,0	0,5	169,4
13 459	14 119	17 851	19 746	16 288	13,4	1,2	4,8	7,9	0,0	169,3
20 458	23 270	34 132	36 758	28 678	13,9	1,3	4,6	7,2	4,2	171,4
12 922	14 956	22 759	26 146	18 995	17,9	2,7	6,9	6,2	0,0	169,6
13 250	15 185	21 496	24 589	18 632	17,6	1,1	7,4	8,0	0,0	174,7
10 918	12 357	16 137	19 258	14 758	13,6	1,1	7,4	7,2	0,0	174,1
12 605	14 618	21 868	25 656	18 655	14,4	1,9	6,6	6,1	0,0	169,9
12 656	14 568	21 910	25 549	18 664	13,7	2,0	6,7	6,1	0,0	169,8
20 460	24 181	31 824	37 271	28 591	18,4	1,5	9,6	8,3	0,1	167,1
16 732	20 838	28 479	31 393	24 620	12,8	0,5	15,5	7,2	0,0	165,8
14 185	16 836	25 244	30 420	21 663	18,2	1,4	13,1	5,3	0,0	172,4
17 944	20 679	27 386	30 284	24 259	12,4	0,8	14,5	6,9	0,0	166,3
16 544	19 494	30 271	33 620	24 899	22,3	0,9	10,4	8,7	0,1	168,6
15 387	17 903	25 426	28 956	21 910	14,0	0,6	10,9	8,5	0,1	161,1
19 462	23 323	33 802	37 914	28 889	12,5	0,7	16,7	7,2	0,4	164,3
15 777	18 215	23 956	27 950	21 477	14,4	0,8	9,4	6,7	0,8	166,4
14 557	16 789	23 353	28 942	20 623	14,8	1,5	7,8	5,7	0,0	169,5
15 840	17 747	25 016	30 021	21 827	13,4	1,7	9,0	4,8	0,0	170,2
13 939	15 852	20 841	26 624	19 175	16,1	1,2	6,1	6,7	0,0	168,5
14 816	18 270	25 885	30 967	22 457	14,7	1,4	8,8	5,9	0,0	171,1
14 039	17 648	23 735	27 015	20 902	17,0	1,3	7,7	5,7	0,0	170,5
14 397	16 977	27 351	29 284	22 033	15,2	1,0	7,9	4,9	0,0	169,7
14 989	17 761	26 596	30 095	22 463	23,4	2,6	9,6	6,9	0,0	172,2
12 779	15 460	22 382	26 198	19 333	13,7	1,2	9,6	6,2	0,0	170,0

1. - 2. čtvrtletí 2010**ISPV - podnikatelská sféra**

Výsledky ke dni 10.9.2010

**Hrubá měsíční mzda a její složky, diference, placená doba
podle podskupin zaměstnání a zaměstnání KZAM-R**

Podskupiny zaměstnání a zaměstnání KZAM-R (zveřejněna zaměstnání, která jsou ve své hlavní třídě zastoupena minimálně 1%)	Počet zaměstnanců přepočtený podle placených měsíců	Medián
		Kč/měs
82321 Plastikář - strojník lisování plastů	2 424	18 582
82329 Obsluha strojů na výrobu plastových výrobků jinde neuvedená	4 000	18 629
8274 Obsluha strojů na zpracování mouky, výrobu pečiva, čokolády a cukrovínek	3 647	17 444
8281 Montážní dělníci montující mechanická zařízení (stroje, vozidla)	23 119	20 359
82811 Montážní dělník mechanických zařízení	3 972	20 395
82816 Dělník montážní linky vozidel, stavebních, zemních strojů	5 119	26 721
82819 Montážní dělník jinde neuvedený	12 526	19 434
8282 Montážní dělníci montující elektrická zařízení	8 228	17 948
82829 Montážní dělník elektrického a energetického zařízení jinde neuvedený	5 248	18 717
8283 Montážní dělníci montující elektronická zařízení	4 382	16 682
8284 Montážní dělníci montující výrobky z kovů, pryže a plastů	6 531	16 351
82849 Montážní dělník výrobků z kovů, plastů, pryže vč. jejich kombinací jinde neuvedený	5 529	16 561
8287 Montážní dělníci montující výrobky z kombinovaných materiálů	2 568	16 030
82879 Montážní dělník výrobků z kombinovaných materiálů jinde neuvedený	2 299	16 204
8290 Obsluha jiných stacionárních zařízení a ostatní montážní dělníci	4 417	20 209
8311 Strojvedoucí	8 023	31 206
83112 Strojvedoucí lokomotivy, vlaku	6 651	31 280
8313 Dělníci zabezpečující sestavování vlaků (brzdaři, výhybkáři)	6 966	23 046
8321 Řidiči osobních a malých dodávkových automobilů, taxikáři	2 978	20 699
8323 Řidiči autobusů, trolejbusů a tramvají	14 576	23 519
83231 Řidič autobusu v městské hromadné dopravě	4 984	27 139
83232 Řidič autobusu v silniční dopravě osob	5 401	20 867
8324 Řidiči nákladních automobilů a tahačů	19 372	20 036
83242 Řidič nákladního automobilu v zahraniční dopravě (TIR)	2 867	14 544
83243 Řidič nákladního automobilu	13 310	20 904
8326 Řidiči speciálních vozidel	2 654	23 610
8332 Obsluha zemních a příbuzných strojů	4 708	23 554
8333 Obsluha jeřábů, zdvihacích a podobných manipulačních zařízení	4 212	19 325
8334 Obsluha vysokozdvíhacích a ostatních motorových vozíků	13 248	20 452
83341 Řidič vysokozdvíhacích vozíků	8 236	20 581
83349 Řidič motorových vozíků jinde neuvedený	4 435	20 431
9132 Pomocníci a uklízeči v kancelářích, hotelích, nemocnicích a jiných zařízeních	15 217	11 001
91321 Pomocník, uklízeč v kancelářích	2 531	11 033
91323 Uklízeč výrobních prostor, skladů, svačárna	2 370	11 223
91324 Pomocník, uklízeč ve zdravotnickém zařízení	2 547	10 402
91325 Pomocník, uklízeč v hotelu, v restauraci, pokojská	1 548	11 823
91327 Pomocník, uklízeč ve službách	2 747	10 857
91329 Pomocník, uklízeč jinde neuvedený	1 875	11 033
9141 Domovníci, správci domu	760	16 347
9152 Vrátní, hlídači, uváděči a šatnářky	4 313	11 603
91521 Vrátný	2 770	12 265
91522 Hlídač	1 280	10 318

Hrubá měsíční mzda a její složky, diferenciacie, placená doba
podle podskupin zaměstnání a zaměstnání KZAM-R

Diferenciace				Průměr	Vybrané složky hrubé měsíční mzdy					Placená doba
					1. decil	1. kvartil	3. kvartil	9. decil	prémie a odměny	
Kč/měs	Kč/měs	Kč/měs	Kč/měs	Kč/měs	%	%	%	%	%	hod/měs
11 315	14 388	22 569	26 362	18 799	12,9	0,8	11,3	5,7	0,0	168,3
12 911	15 172	22 255	25 818	19 211	13,4	1,3	7,7	6,6	0,0	170,4
12 320	14 802	20 795	24 329	18 041	13,6	1,5	10,2	6,9	0,0	171,2
13 456	16 643	24 401	27 910	20 648	14,8	1,0	7,4	4,8	0,0	169,0
14 900	17 994	23 198	26 213	20 547	14,3	1,6	14,4	4,6	0,0	169,2
14 318	19 485	28 429	30 175	24 467	17,9	0,3	5,3	3,6	0,0	166,1
13 339	15 827	22 087	24 840	19 255	13,4	1,1	6,6	5,3	0,0	169,7
12 526	14 676	21 050	23 854	18 118	13,2	1,0	10,1	5,7	0,0	168,5
12 412	15 160	21 217	23 685	18 395	12,6	0,9	13,1	5,4	0,0	168,4
12 794	14 488	18 875	20 714	16 898	15,8	1,3	5,4	6,3	0,0	170,0
11 955	14 591	19 978	22 823	17 226	15,8	1,2	5,9	5,4	0,0	168,9
12 400	14 913	20 048	22 836	17 430	16,7	1,4	6,5	5,5	0,0	169,3
7 990	11 787	19 288	27 534	16 623	19,3	0,9	4,3	6,1	0,1	168,7
7 932	11 425	19 776	27 912	16 727	19,3	0,8	4,0	6,3	0,1	167,7
13 588	15 850	24 687	31 392	21 247	17,1	1,5	9,6	7,3	0,0	171,2
25 053	29 306	33 013	35 061	30 813	4,7	1,4	13,6	10,2	0,0	165,6
27 680	29 790	32 865	34 561	31 139	3,8	1,5	13,7	10,4	0,0	164,1
19 812	21 710	24 714	26 302	23 125	4,7	1,1	12,7	9,1	0,0	162,7
14 719	17 668	24 899	30 447	22 177	17,8	1,4	3,7	6,5	0,2	176,0
18 651	20 772	28 414	30 563	24 255	9,2	2,1	12,4	7,6	1,1	185,2
20 910	23 084	30 328	31 519	26 610	9,5	1,9	13,4	8,1	0,1	185,8
17 465	18 941	22 880	25 334	21 243	9,4	3,0	11,0	6,9	3,3	187,3
12 637	16 257	23 607	27 612	20 317	16,5	1,7	5,0	7,4	0,5	179,6
10 000	12 101	17 605	20 347	14 977	11,1	2,5	2,5	6,1	0,1	181,0
14 552	17 646	24 148	27 970	21 144	16,2	1,7	5,6	7,4	0,6	179,0
17 935	20 507	27 384	31 460	24 368	15,2	2,9	4,3	7,5	1,2	182,9
18 108	20 583	26 785	30 202	23 960	16,8	1,5	5,0	10,7	0,3	174,7
13 403	16 233	23 041	27 063	19 918	13,9	1,1	8,4	7,4	0,1	170,9
15 160	17 500	24 663	27 514	21 195	16,8	1,0	6,0	6,3	0,1	170,1
15 237	17 553	25 121	27 398	21 275	17,5	1,0	5,5	6,2	0,0	169,5
15 325	17 583	24 152	28 292	21 307	15,6	0,9	6,9	6,4	0,1	171,4
8 703	9 617	12 890	15 434	11 682	9,6	0,5	5,1	6,1	0,0	171,0
8 533	9 672	13 091	15 361	11 662	12,1	0,2	3,4	6,1	0,0	167,7
8 724	9 589	13 720	16 266	12 051	13,2	0,4	3,8	6,5	0,0	169,2
8 867	9 459	11 500	13 035	10 776	4,2	1,3	7,8	6,1	0,0	174,3
9 596	10 689	13 186	15 705	12 315	9,9	0,4	6,8	6,2	0,0	169,9
8 686	9 501	12 944	15 865	11 804	5,8	0,5	5,3	5,4	0,0	173,6
8 205	9 287	13 138	15 826	11 623	11,0	0,5	3,2	6,6	0,1	170,7
10 139	12 792	21 278	27 120	18 119	12,4	0,7	6,2	5,6	0,6	171,9
8 933	9 857	14 177	16 876	12 418	7,3	1,1	12,2	5,9	0,1	172,4
9 468	10 536	14 854	17 629	13 110	7,2	1,2	12,7	6,2	0,2	173,0
8 395	9 333	12 615	15 004	11 206	7,1	0,9	11,0	5,1	0,0	171,8

1. - 2. čtvrtletí 2010**ISPV - podnikatelská sféra**

Výsledky ke dni 10.9.2010

**Hrubá měsíční mzda a její složky, diferenciacie, placená doba
podle podskupin zaměstnání a zaměstnání KZAM-R**

Podskupiny zaměstnání a zaměstnání KZAM-R (zveřejněna zaměstnání, která jsou ve své hlavní třídě zastoupena minimálně 1%)	Počet zaměstnanců přepočtený podle placených měsíců	Medián
		Kč/měs
9161 Sběrači odpadků, popeláři	1 217	16 271
91613 Popelář	785	17 584
9162 Metaři, čistíči záchodků, žump, kanálů a podobných zařízení	863	18 617
9311 Pomocní a nekvalifikovaní dělníci v dolech a lomech a v příbuzných oborech	1 048	20 825
9312 Pomocní a nekvalifikovaní dělníci na stavbách a údržbě silnic, přehrad	994	20 766
9321 Pomocní a nekvalifikovaní montážní a manipulační dělníci	16 824	15 568
93211 Manipulační dělník v průmyslu (ve výrobě)	6 583	16 231
93212 Pomocný dělník v průmyslu (ve výrobě)	7 152	15 363
93213 Pomocný montážní dělník	1 048	15 972
93219 Nekvalifikovaný montážní a manipulační pracovník v průmyslu jinde neuvedený	1 783	13 412
9322 Ruční balíči a pytlovači	1 944	15 679
93221 Balíč ruční	1 763	15 423
9323 Dělníci nádvorní skupiny (pomocní montéři)	2 247	15 235
93239 Nekvalifikovaný pracovník jinde neuvedený	1 771	15 543
9333 Vazači a nosiči břemen, přístavní dělníci (dokaři)	1 208	16 978
9339 Pomocní a nekvalifikovaní pracovníci v dopravě, ve skladech, v telekomunikacích	13 607	17 083
93391 Pomocný, manipulační dělník v dopravě	1 635	17 641
93393 Pomocný skladník	7 908	17 548
93397 Pomocný pracovník obchodního provozu	2 118	15 137
93399 Nekvalifikovaný pracovník v dopravě, skladech, telekomunikacích jinde neuvedený	1 383	16 787

**Hrubá měsíční mzda a její složky, diference, placená doba
podle podskupin zaměstnání a zaměstnání KZAM-R**

Diference				Průměr	Vybrané složky hrubé měsíční mzdy					Placená doba
					1. decil	1. kvartil	3. kvartil	9. decil	prémie a odměny	
Kč/měs	Kč/měs	Kč/měs	Kč/měs	Kč/měs	%	%	%	%	%	hod/měs
10 552	13 293	19 360	23 125	16 471	11,5	2,2	5,5	8,1	0,2	176,2
13 369	14 782	20 851	24 387	18 239	11,1	2,5	7,0	8,7	0,0	176,3
11 537	14 106	22 174	24 870	18 480	12,6	1,4	4,3	7,7	1,9	169,0
15 663	17 620	23 312	26 249	20 841	16,4	0,9	8,3	9,0	0,4	168,2
15 639	18 059	24 905	29 799	21 921	21,9	2,0	2,6	11,4	0,8	179,2
10 320	12 650	19 216	23 583	16 340	14,9	1,2	6,9	6,2	0,0	171,0
10 816	13 430	19 875	24 807	17 041	15,5	1,2	7,3	5,9	0,0	170,5
10 125	12 425	18 961	23 018	16 023	12,5	1,3	7,6	6,5	0,0	171,4
10 002	12 273	21 823	26 393	17 507	21,9	1,3	5,6	5,9	0,0	172,7
9 767	11 676	16 096	18 743	13 981	19,5	0,6	3,4	6,1	0,0	171,3
11 613	13 142	19 458	23 272	16 636	15,5	1,0	7,6	6,8	0,0	170,4
11 646	13 100	19 019	22 527	16 357	16,4	1,1	6,9	6,9	0,0	170,8
9 950	12 080	18 583	21 765	15 770	11,8	0,6	5,5	7,5	0,1	168,4
9 902	12 080	19 011	22 113	15 992	10,1	0,5	5,6	7,5	0,0	167,5
11 811	14 342	19 391	21 873	17 055	14,3	1,4	3,7	7,3	0,1	173,5
12 323	14 310	20 065	23 373	17 599	11,4	0,7	5,2	7,5	0,3	169,7
13 576	15 640	20 161	24 418	18 398	9,1	1,2	6,9	8,4	1,2	168,9
12 526	14 570	20 306	23 263	17 784	12,5	0,8	4,6	7,4	0,2	169,0
11 296	13 434	18 165	21 121	15 924	7,5	0,2	4,2	6,7	0,0	172,3
12 197	14 016	20 869	25 976	18 356	10,1	0,7	8,5	8,6	0,2	168,9

**Průměrná měsíční odpracovaná a neodpracovaná doba
v podnikatelské sféře České republiky**

Průměr měsíční odpracované doby 154,4 hod/měs

z toho přesčas 3,6 hod/měs

Diferenciace

1. decil - 10 % měsíčních odpracovaných dob menších než 133,8 hod/měs

1. kvartil - 25 % měsíčních odpracovaných dob menších než 148,5 hod/měs

Medián - 50 % měsíčních odpracovaných dob menších než 157,6 hod/měs

3. kvartil - 25 % měsíčních odpracovaných dob větších než 165,3 hod/měs

9. decil - 10 % měsíčních odpracovaných dob větších než 172,0 hod/měs

Průměr měsíční neodpracované doby 16,9 hod/měs

z toho nemoc 5,0 hod/měs

z toho dovolená 8,5 hod/měs

Výsledky ke dni 10.9.2010

**Průměrná měsíční odpracovaná a neodpracovaná doba
podle hlavních tříd zaměstnání KZAM-R**

Hlavní třída zaměstnání KZAM-R	Struktura zaměstnanců přečtená podle evid. měsíců	Odpracovaná doba		Neodpracovaná doba		
		celkem	z toho přesčas	celkem	z toho	
					nemoc	dovolená
%	hod/měs	hod/měs	hod/měs	hod/měs	hod/měs	
1 Zákonodárci, vedoucí a řídicí pracovníci	7,1	156,8	0,8	13,4	2,0	8,9
2 Vědečtí a odborní duševní pracovníci	10,1	157,0	1,3	13,8	2,3	9,0
3 Techničtí, zdravotničtí a pedagogičtí pracovníci	20,4	155,6	1,8	14,4	3,0	8,4
4 Nižší administrativní pracovníci	8,1	151,8	1,5	17,2	4,8	9,4
5 Provozní prac. ve službách a obchodu	7,9	153,9	2,0	16,8	5,4	9,0
6 Dělníci v zemědělství, lesnictví a rybářství	1,1	156,5	7,2	22,4	9,1	9,9
7 Řemeslníci, výrobci a zpracovatelé	19,3	152,8	6,0	20,0	7,1	7,9
8 Obsluha strojů a zařízení	19,7	154,6	6,8	18,2	6,3	8,2
9 Pomocní a nekvalifikovaní pracovníci	6,2	151,7	3,6	19,4	7,0	8,0
CELKEM ČR - podnikatelská sféra	100	154,4	3,6	16,9	5,0	8,5

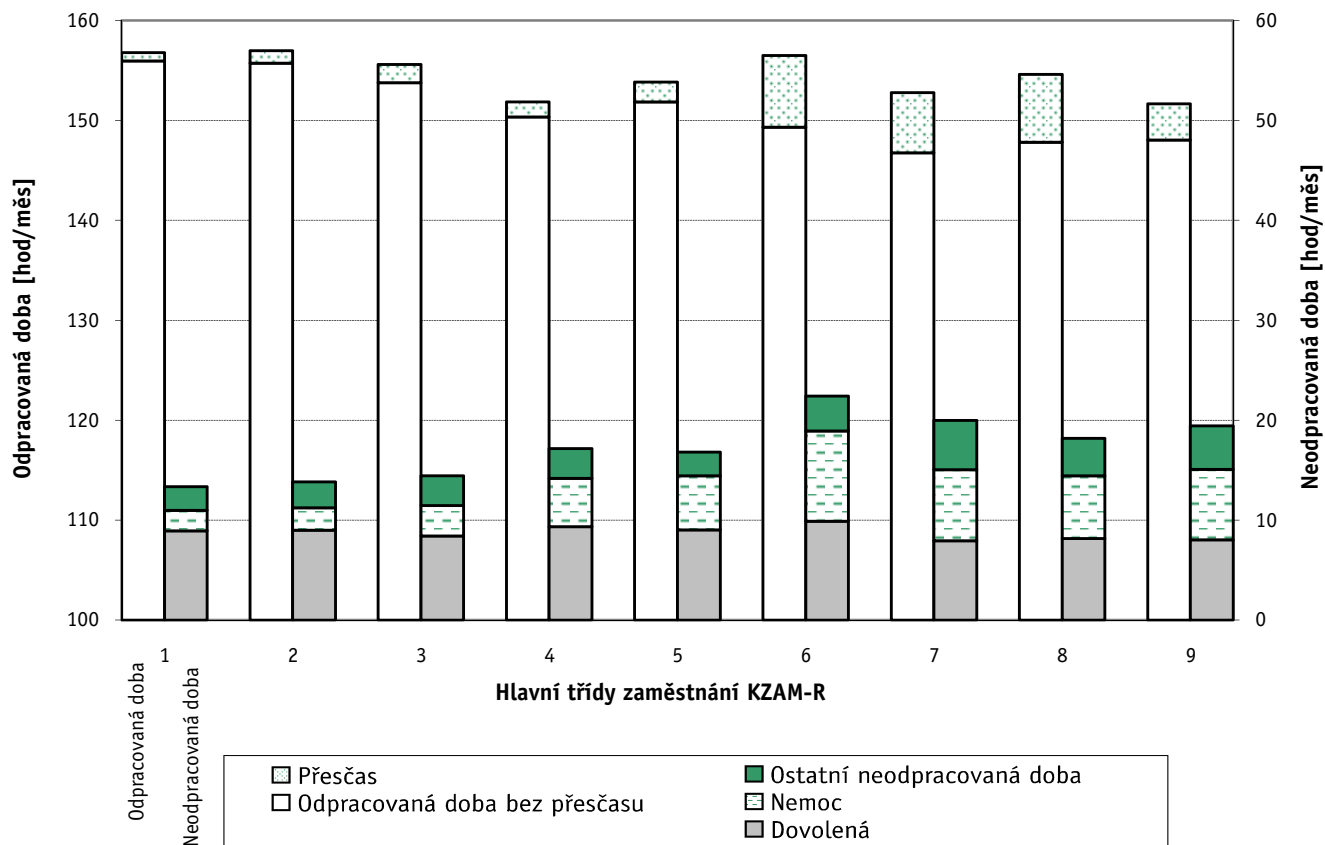

Výsledky ke dni 10.9.2010

**Průměrná měsíční odpracovaná a neodpracovaná doba
dle podskupin zaměstnání a zaměstnání KZAM-R**

Podskupiny zaměstnání a zaměstnání KZAM-R (zveřejněna zaměstnání, která jsou ve své hlavní třídě zastoupena minimálně 1%)	Počet zaměstnanců přečtený podle evid. měsíců	Odpracovaná doba		Neodpracovaná doba		
		celkem	z toho přesčas	celkem	z toho	
					nemoc	dovolená
hod/měs	hod/měs	hod/měs	hod/měs	hod/měs		
1210 Ředitelé a prezidenti velkých organizací, podniků	2 988	155,9	0,1	12,7	1,1	9,3
12105 Vedoucí velké zpracovatelské organizace	868	155,0	0,1	11,6	1,1	8,2
1221 Ved. pracovníci v zemědělství, lesnictví, rybář. a mysliv.	816	156,1	1,3	12,1	1,5	8,4
1222 Vedoucí pracovníci v průmyslu (ve výrobě)	9 541	154,7	1,8	12,1	1,4	8,0
12221 Výrobní, technický náměstek výrobní organizace	1 442	155,1	1,0	11,7	0,9	8,3
12224 Vedoucí výrobního (provozního) útvaru ve strojírenství	2 257	156,2	1,7	11,4	1,6	6,9
12229 Vedoucí pracovník výrobního útvaru v průmyslu jinde n.	3 042	156,1	2,4	11,0	1,4	7,2
1223 Vedoucí pracovníci ve stavebnictví a zeměměřičství	2 156	157,1	1,0	15,1	1,7	10,7
1224 Vedoucí pracovníci ve velkoobchodě a v maloobchodě	11 302	155,3	1,7	17,5	3,8	11,5
12241 Vedoucí provozní jednotky obchodu	4 259	155,1	1,0	17,8	4,2	11,8
12242 Vedoucí oddělení, sektoru obchodního domu	858	153,0	0,6	17,6	3,5	12,9
12244 Vedoucí provozu v maloobchodě	2 158	155,4	4,2	17,6	4,1	11,6
12246 Vedoucí obchodního odboru (útvary)	865	156,8	0,2	13,5	1,4	9,6
12249 Vedoucí pracovník ve velkoobchodě, maloobchodě j. n.	2 848	155,6	1,4	18,4	4,0	11,4
1226 Ved. pracovníci v dopr., skladování, telekom. a na pošt. úř.	5 679	146,5	0,8	16,2	2,9	10,8
12266 Vedoucí provoz. útvaru poštovního úřadu, telekomunikací	3 249	142,3	0,9	18,7	4,1	11,6
12267 Vedoucí provozního útvaru dopravní organizace	1 381	150,9	0,3	12,7	1,3	9,8
1227 Ved. prac. v organ.zaměřených na poskytování obch.slуж.	4 186	155,7	0,1	15,3	1,3	10,8
12271 Vedoucí provozu v peněžnictví, v pojišťovnictví	1 882	156,3	0,1	15,6	1,1	11,1
12273 Vedoucí provozního útvaru banky, spořitelny, pojišťovny	1 144	154,4	0,1	16,3	1,6	11,4
1229 Ved. pracovních dílčích celků jinde neuved. (kult.,zdrav.)	2 652	157,9	2,0	13,0	1,6	9,1
12299 Vedoucí pracovník dílčího celku jinde neuvedený	2 056	157,3	1,9	13,1	1,7	9,1
1231 Vedoucí pracovníci finančních a hospodářských útvarů	5 220	154,6	0,5	13,5	1,4	9,4
12311 Ekonomický náměstek (ekonomický ředitel)	1 272	155,1	0,1	13,0	1,4	9,2
12319 Vedoucí pracovník finančního, hospodářského útvaru j. n.	899	154,9	0,6	13,4	1,2	9,5
1232 Ved. prac. personálních útvarů a útvarů průmysl. vztahů	1 435	154,1	0,4	14,0	1,3	8,9
1233 Vedoucí pracovníci odbytových útvarů (vč. průzkumu trhu)	4 919	154,0	0,4	13,6	1,5	9,7
12331 Obchodní náměstek (obchodní ředitel)	1 279	155,6	0,1	13,2	1,5	9,4
12334 Vedoucí útvaru odbytu (prodeje)	1 761	152,8	0,4	13,3	1,3	9,8
1234 Ved. prac. reklamních útvarů a útvarů pro styk s veřejností	859	154,6	1,0	13,3	1,7	9,3
1235 Vedoucí pracovníci zásobovacích útvarů	1 878	155,0	1,0	13,3	1,6	8,9
12351 Vedoucí útvaru zásobování, nákupu	1 236	154,5	0,5	13,3	1,7	8,9
1236 Vedoucí pracovníci výpočetních útvarů	1 494	154,7	0,7	13,6	1,1	9,6
1237 Vedoucí pracovníci výzkumných a vývojových útvarů	1 973	154,1	0,4	12,3	1,3	8,3
1239 Vedoucí pracovníci ostatních útvarů jinde neuvedení	4 064	153,6	0,6	13,9	1,7	9,3
12391 Vedoucí sekretariátu ředitele velké organizace	791	153,6	0,6	15,4	2,6	9,5
12399 Vedoucí pracovník velkého univerzálního útvaru jinde n.	1 966	152,2	0,6	13,3	1,4	9,0
1312 Vedoucí, ředitelé v průmyslu (ve výrobě)	1 993	158,1	2,6	12,2	1,5	8,0
13122 Vedoucí samostatného výrobního provozu	1 098	158,6	2,7	11,9	1,1	8,2
1313 Vedoucí, ředitelé ve stavebnictví a zeměměřičství	897	156,8	0,3	14,9	1,8	10,2
1314 Vedoucí, ředitelé ve velkoobchodu a maloobchodu	7 718	155,4	1,9	16,4	3,3	10,5
13142 Vedoucí maloobchodní prodejny	6 222	154,9	2,1	16,9	3,6	10,6

Výsledky ke dni 10.9.2010

**Průměrná měsíční odpracovaná a neodpracovaná doba
dle podskupin zaměstnání a zaměstnání KZAM-R**

Podskupiny zaměstnání a zaměstnání KZAM-R (zveřejněna zaměstnání, která jsou ve své hlavní třídě zastoupena minimálně 1%)	Počet zaměstnanců přečtený podle evid. měsíců	Odpracovaná doba		Neodpracovaná doba		
		celkem	z toho přesčas	celkem	z toho	
					nemoc	dovolená
hod/měs	hod/měs	hod/měs	hod/měs	hod/měs		
13148 Vedoucí pracovník - obchodník	1 048	156,6	0,7	14,7	1,4	10,8
1316 Vedoucí v dopravě, sklad., telekomun. a na pošt. úřadech	1 425	149,5	1,1	16,3	2,2	11,2
1317 Ved., ředitelé v podnicích poskytujících obchodní služby	1 459	155,3	0,3	16,7	2,0	10,7
13174 Vedoucí malé pobočky banky, pojišťovny, spořitelny	1 063	155,0	0,2	17,2	1,8	11,1
2119 Ostatní vědci a odborníci v příbuz. oborech jinde neuved.	1 668	155,6	1,1	12,5	2,0	7,9
21191 Vědecký pracovník v oborech technických jinde neuved.	1 662	155,6	1,1	12,5	2,0	7,9
2131 Projektanti a analytici výpočetních systémů	2 802	156,7	1,2	14,0	1,7	9,1
2132 Programátoři	7 830	157,9	2,0	13,9	1,8	9,4
21321 Programátor specialista v oboru výpočetní techniky	3 643	158,7	2,9	14,8	2,2	10,0
21323 Programátor informačních systémů	1 761	157,8	0,9	12,8	1,3	8,9
2139 Ostatní odborníci zabývající se výp. tech. jinde neuvedení	7 199	156,6	1,9	13,9	1,6	9,7
21392 Inženýr správce integrovaných, informačních systémů, sítí	1 998	156,5	1,8	13,4	1,7	9,2
21399 Odborník zabývající se výpočetní technikou jinde neuved.	1 680	157,7	2,2	13,7	1,7	9,7
2142 Projektanti staveb a areálů, stavební inženýři	4 369	154,0	0,9	14,9	2,4	10,0
2143 Projektanti elektrotechnických zařízení, elektroinženýři	4 312	154,4	1,9	12,8	1,6	8,5
21432 Inženýr projektant, konstruktér elektrotechnických zařízení	1 487	155,9	1,6	13,0	1,8	7,9
2144 Projektanti elektronických syst. a telekomunikačních sítí	2 398	157,4	3,2	12,6	1,5	8,8
2145 Projektanti a konstruktéři strojních zařiz., strojní inženýři	6 878	155,7	2,2	12,0	1,6	6,9
21452 Inženýr projektant, konstruktér průmyslov. zařízení, strojů	2 846	154,1	2,0	12,2	1,7	6,5
2149 Ostatní architekti, projektanti, konstrukt.a techn.inženýři	4 982	153,7	1,5	12,9	2,1	8,2
21499 Inženýr jinde neuvedený	2 175	154,9	2,2	12,4	1,9	7,6
2211 Bakteriologové, biologové, ekologové, zoologové	1 858	156,5	0,5	13,9	2,0	9,0
2221 Lékaři, ordináři (kromě zubních lékařů)	6 796	168,0	13,1	15,9	2,6	10,6
22217 Lékař se specializací v oboru jinde neuvedeném	3 570	165,6	10,7	15,8	2,7	10,5
22219 Lékař jinde neuvedený	2 278	171,8	17,0	16,4	2,4	11,2
2311 Vědeckopedagogičtí pracovníci	15 709	159,6	0,0	12,5	1,2	9,7
23112 Profesor vysokoškolský, univerzitní	1 873	159,3	0,0	12,7	1,2	10,1
23113 Docent	3 315	159,5	0,0	12,5	1,2	9,9
23114 Odborný asistent vysoké školy, univerzity	8 606	159,6	0,1	12,5	1,3	9,8
23115 Asistent vysoké školy, univerzity	1 368	160,0	0,1	12,1	1,3	8,9
2411 Odborní pracov. na úseku účetnictví, financí, daní, apod.	8 574	154,3	0,8	14,8	2,2	9,6
24112 Hlavní, vedoucí účetní	1 639	154,3	1,2	13,6	1,6	8,9
24119 Odborný pracovník účetnictví a financování jinde neuved.	1 669	152,4	0,6	17,0	3,0	10,8
2412 Odbor. pracovníci na úseku zaměstnaneckých, pers. věcí	2 485	154,5	0,6	14,7	2,4	9,0
2413 Odborní pracovníci v bankovníctví a pojišťovnictví	19 485	153,5	0,5	18,2	3,6	11,0
24132 Bankovní makléř, poradce, expert, dealer	7 657	153,5	0,7	18,6	3,7	11,5
24135 Odborný pracovník pro úvěrovou administrativu	3 947	153,0	0,3	19,1	3,5	10,8
24138 Odborný pracovník v pojišťovnictví	1 514	155,3	0,2	15,0	2,8	10,0
24139 Odborný pracovník bankovníctví a pojišťovnictví jinde n.	3 723	153,2	0,5	18,0	3,8	10,8
2419 Ostatní odborní pracovníci v oblasti podnikání	10 582	153,8	1,2	13,3	2,0	9,0
24192 Odborný pracovník marketingu (zahraničních vztahů)	1 760	155,4	0,5	14,4	1,8	9,7
24199 Odborný pracovník v oblasti podnikání jinde neuvedený	6 041	153,2	1,7	12,6	2,1	8,5

Výsledky ke dni 10.9.2010

**Průměrná měsíční odpracovaná a neodpracovaná doba
dle podskupin zaměstnání a zaměstnání KZAM-R**

Podskupiny zaměstnání a zaměstnání KZAM-R (zveřejněna zaměstnání, která jsou ve své hlavní třídě zastoupena minimálně 1%)	Počet zaměstnanců přepočtený podle evid. měsíců	Odpracovaná doba		Neodpracovaná doba		
		celkem	z toho přesčas	celkem	z toho	
					nemoc	dovolená
hod/měs	hod/měs	hod/měs	hod/měs	hod/měs		
2421 Právníci, právní poradci (mimo advokacie a soudnictví)	1 397	153,0	0,1	15,5	2,5	9,9
2441 Ekonomové - vědeckí pracovníci, specialisté, experti	4 993	153,3	0,6	14,6	2,2	9,7
24415 Odborný ekonom marketingu, obchodu	1 423	152,6	0,4	14,7	2,4	9,6
2451 Spisovatelé, autoři, kritikové, novináři, redaktori	2 563	157,6	0,9	15,7	2,8	9,8
24517 Redaktor - publicista	1 635	157,0	0,1	15,9	3,0	9,8
2470 Odborní administrativní pracovníci jinde neuvedení	5 177	154,9	0,8	15,3	3,1	9,8
24706 Odborný administrativní pracovník podnikatelské organiz.	2 024	154,9	0,9	15,7	3,4	9,9
24709 Odborný administrativní pracovník jinde neuvedený	2 593	153,8	0,7	15,7	3,2	9,9
3112 Stavební technici	8 807	155,8	2,4	16,0	2,6	10,3
31121 Mistr stavební výroby	3 834	157,2	4,4	18,0	2,9	11,5
3113 Elektrotechnici	8 552	153,1	3,9	14,1	2,4	9,0
31131 Mistr elektrotechnické výroby, výroby a rozvodu energie	3 149	152,9	5,4	14,9	2,3	9,5
3114 Elektronici a technici v radiokomunikacích a telekomunik.	5 715	158,3	6,4	13,0	2,5	8,4
3115 Strojírenští technici	20 649	155,0	3,8	12,8	2,7	6,3
31151 Mistr strojírenské výroby	5 744	157,1	6,0	12,7	2,5	6,3
31155 Strojírenský technik kontrolor jakosti, laborant	4 592	154,8	3,8	12,6	3,4	5,7
31157 Strojírenský technik technolog, normalizátor	3 723	154,5	2,3	12,6	2,2	6,3
31159 Strojírenský technik jinde neuvedený	3 027	154,5	3,3	12,9	3,1	6,3
3116 Chemičtí technici	3 896	151,3	3,0	14,7	2,5	9,1
3117 Důlní a hutní technici	2 903	150,6	4,8	15,9	2,0	10,3
3118 Technici v kartografii, kresličtí a zeměměřiči	3 158	153,8	1,3	13,1	2,5	7,1
3119 Ostatní techničtí pracovníci jinde neuvedení	23 489	155,3	3,1	13,3	2,5	8,0
31191 Mistr jinde neuvedený	7 316	157,1	5,6	13,2	2,3	8,1
31199 Technik jinde neuvedený	8 847	154,8	1,5	12,9	2,4	7,9
3121 Poradci ve výpočetní technice	5 952	156,2	1,7	14,8	1,9	10,3
31216 Poradce, programátor pro uživ. aplikace po čítač. systémů	2 805	154,8	1,3	14,7	1,5	10,2
3122 Operátoři a obsluha výpočetní techniky	4 204	155,2	1,8	14,8	2,7	9,4
3152 Bezpečnostní tech.a tech. pro kontrolu zdravotní nezávad.	5 823	153,8	2,8	14,3	3,2	7,5
3160 Technici železničního provozu	8 381	148,9	6,1	16,3	2,5	9,7
31606 Výpravčí (dispoziční, vnější služby)	4 595	147,7	7,2	16,7	2,5	9,5
3211 Technici a laboranti v oblasti biologie a v příbuz. oborech	3 626	157,3	4,9	17,2	4,0	10,3
3212 Technici v agronomii, v lesnictví a v zemědělství	3 439	157,3	0,9	13,7	2,4	8,6
3231 Ošetřovatelé, všeobecné zdravotní sestry	16 466	151,6	3,3	16,7	4,4	9,8
32313 Sestra (zdravotní sestra) (szp)	11 225	150,7	3,0	16,8	4,5	9,8
32319 Sestra všeobecná (zdravotní sestra) jinde neuvedená	2 545	153,0	4,0	16,7	4,7	9,9
3411 Zprostředkovatelé finanč. transakcí, obchodu s cen. papíry	2 420	154,5	0,0	17,5	3,3	10,7
3412 Pojišťovací agenti	4 329	151,6	0,3	18,8	5,2	10,1
3415 Obchodní cestující, prof. poradci v obchodě, obch.zástupci	12 108	155,4	0,5	14,4	2,9	9,1
34152 Obchodní zástupce	9 390	155,4	0,5	14,5	2,9	9,2
3416 Nákupčí	7 635	153,6	1,0	14,6	2,8	8,4
34161 Nákupčí (zásobovač, nákupce)	5 838	153,5	1,1	14,4	2,8	8,2
3421 Obchodní agenti	9 929	152,8	0,7	14,9	3,1	8,8

Výsledky ke dni 10.9.2010

**Průměrná měsíční odpracovaná a neodpracovaná doba
dle podskupin zaměstnání a zaměstnání KZAM-R**

Podskupiny zaměstnání a zaměstnání KZAM-R (zveřejněna zaměstnání, která jsou ve své hlavní třídě zastoupena minimálně 1%)	Počet zaměstnanců přečtený podle evid. měsíců	Odpracovaná doba		Neodpracovaná doba		
		celkem	z toho přesčas	celkem	z toho	
					nemoc	dovolená
hod/měs	hod/měs	hod/měs	hod/měs	hod/měs		
34213 Obchodní referent (referent obchodní služby)	6 999	152,5	0,8	14,8	3,0	8,7
3422 Odbytoví a přepravní agenti	10 732	152,7	1,6	16,1	3,6	9,6
34221 Odbytový agent (odbytář, prodejce)	6 842	152,1	1,1	16,4	3,8	9,7
3431 Odborné sekretářky, sekretáři	5 265	154,8	0,4	15,1	3,1	9,1
3433 Prac. v oblasti účetnictví, fakturace, rozpočet., kalkulace	24 824	154,0	0,8	15,0	2,9	8,9
34331 Účetní všeobecný	8 548	154,1	0,6	15,3	3,2	8,9
34332 Účetní mzdový	3 018	155,1	1,0	13,7	2,2	8,1
34333 Účetní finanční	3 699	154,9	0,7	14,9	2,5	9,2
34338 Referent kalkulací, cen, rozpočtů	2 572	155,4	1,4	14,0	2,7	8,0
34339 Referent účetnictví, financování, rozpočet. a kalkul.jinde n.	2 646	151,8	0,8	15,4	3,2	8,9
3436 Referenti osobních oddělení	2 814	152,8	0,8	15,3	2,9	8,6
3439 Ostatní odborní administrativní pracovníci jinde neuvedení	15 504	154,3	0,9	15,7	3,2	9,1
34399 Referent administrativy jinde neuvedený	8 830	154,3	1,0	16,2	3,3	9,2
4113 Pracovníci přípravy dat výpočetní techniky	2 498	152,6	0,6	17,8	4,5	10,2
41131 Operátor počítače pro vkládání dat	1 336	150,7	0,5	17,6	3,9	10,7
4115 Sekretářky, sekretáři	12 529	152,9	0,8	16,7	3,9	9,7
41151 Sekretářka, sekretář	3 811	154,2	0,5	15,0	3,3	8,6
41159 Administrativní pracovník jinde neuvedený	8 607	152,3	1,0	17,5	4,2	10,2
4121 Nižší účetní	3 292	155,4	0,8	15,1	3,2	9,1
41217 Fakturant (úředník faktur)	1 154	155,0	0,7	15,3	3,1	9,2
4123 Nižší finanční, daňoví úředníci a úředníci v příb. oborech	2 019	151,6	0,3	19,6	4,6	10,4
41233 Nižší úředník peněžnictví	1 097	150,4	0,4	21,1	5,5	11,0
4131 Úředníci ve skladech	20 429	153,8	4,0	17,6	5,3	9,2
41311 Vedoucí malého skladu, skladmistr	1 632	156,4	4,3	14,7	2,7	9,2
41312 Skladník (úředník)	8 351	155,5	4,7	16,8	4,9	8,9
41314 Úředník expedice, expedient	3 590	151,6	3,3	18,4	6,0	9,9
41315 Operátor skladů	5 053	151,5	4,0	19,6	6,8	9,2
41319 Úředník skladu jinde neuvedený	1 431	153,8	1,9	17,3	4,4	10,3
4132 Úředníci ve výrobě (např. výrobní plánovači)	3 339	153,9	3,1	14,4	3,3	7,1
41323 Dílenský plánovač výroby	1 236	152,6	2,5	14,5	3,1	6,8
4133 Úředníci v dopravě a v přepravě (dispečeři, kontr. apod.)	5 187	151,4	2,4	16,5	3,5	10,1
41331 Dispečér dopravy a přepravy, komerční dispečér	2 082	157,6	2,8	13,5	2,1	9,1
4142 Poštovní doručovatelé, úředníci v třídírnách	16 267	138,8	0,8	21,8	6,9	11,0
41421 Doručovatel poštovních zásilek, tisku	11 245	139,8	0,8	22,2	7,5	10,8
41427 Pracovník poštovní přepravy	1 279	132,4	1,0	22,2	6,3	12,0
41429 Provozní pracovník pošty jinde neuvedený	2 076	138,9	0,7	19,4	5,1	11,1
4190 Ostatní nižší úředníci jinde neuvedení	1 864	153,0	1,2	16,9	4,5	8,4
4211 Pokladníci (v bankách, pojišťov., spořitelnách, na poště)	3 507	150,8	1,0	18,4	4,2	11,1
42111 Pokladník v bance	1 702	152,5	0,4	19,6	4,6	11,7
4212 Úředníci na přepážkách a směnárnicích	11 376	143,5	0,5	18,9	4,8	11,2
42122 Úředník u přepážky v bance	1 886	154,4	0,1	17,2	4,3	11,1
4213 Pokladníci v obchodě, společném stravování apod.	11 853	149,9	1,2	21,6	8,9	11,3

Výsledky ke dni 10.9.2010

**Průměrná měsíční odpracovaná a neodpracovaná doba
dle podskupin zaměstnání a zaměstnání KZAM-R**

Podskupiny zaměstnání a zaměstnání KZAM-R (zveřejněna zaměstnání, která jsou ve své hlavní třídě zastoupena minimálně 1%)	Počet zaměstnanců přečtený podle evid. měsíců	Odpracovaná doba		Neodpracovaná doba		
		celkem	z toho přesčas	celkem	z toho	
					nemoc	dovolená
hod/měs	hod/měs	hod/měs	hod/měs	hod/měs		
42131 Pokladník v obchodě	6 674	150,1	1,1	21,9	9,0	11,7
42134 Pokladník v maloobchodní prodejně	3 798	148,8	1,3	22,3	9,3	11,5
4214 Prodavači vstupenek, jízdenek apod.	2 333	145,5	3,4	19,9	4,3	12,7
42143 Pokladník, prodavač jízdenek v osobní dopravě	1 830	145,4	3,6	20,5	4,5	13,2
4215 Bookmakeři, krupiéři a úředníci sázkových kanceláří	2 789	156,5	1,3	12,2	2,9	8,4
42156 Úředník sázkové kanceláře	2 277	157,4	1,4	11,7	2,6	8,1
4222 Recepční	2 933	151,0	2,5	16,4	5,2	8,7
42222 Recepční	1 799	153,4	2,0	15,9	4,3	9,4
4223 Telefonisté	2 751	148,9	1,9	20,2	6,7	10,1
42238 Úředník pro vyřizování dotazů, telefonista	1 394	148,0	2,6	21,0	6,5	10,7
4224 Informátoři	1 513	148,4	2,5	20,4	6,5	11,7
5112 Vlakovodoucí, vlakové čety, průvodčí (vč.palub. průvodčí)	3 169	139,9	5,4	23,0	6,5	12,1
51121 Vlakovodoucí vlaku osobní dopravy	2 726	139,5	5,4	23,1	6,4	12,3
5121 Pracovníci dohlížející nad obsluh. personálem, hospodyně	1 850	150,7	1,4	16,4	5,3	8,4
51214 Provozář stravovací, ubytovací jednotky	1 015	149,0	1,3	17,1	5,8	8,6
5122 Kuchaři	7 718	153,8	2,4	17,3	6,5	8,2
51222 Kuchař	4 244	155,3	2,8	16,8	5,9	8,4
51228 Pomocný kuchař	1 808	152,9	2,1	18,3	8,3	7,5
5123 Číšníci, servírky	2 375	154,5	2,5	16,1	4,8	9,0
51232 Číšník, servírka	1 799	154,2	1,5	15,9	4,6	8,9
5132 Pečovatelé a pomoc. ošetřovat. v zařiz.soc. péče, v nemoc.	6 749	152,0	4,1	18,4	6,1	9,9
51324 Ošetřovatel, ošetřovatelka (nzp)	1 161	147,5	1,9	19,5	7,2	9,7
51326 Sanitář, sanitářka (nzp)	5 010	153,1	4,7	18,3	6,0	10,0
5161 Hasiči, požárníci	2 090	151,6	5,9	16,7	2,7	12,0
51612 Hasič podnikového sboru	1 284	152,4	6,1	15,7	2,6	11,2
5169 Ostatní pracovníci ochrany a ostrahy jinde neuvedení	15 956	155,2	4,4	15,2	4,9	8,7
51691 Strážný, člen závodní stráže	5 348	157,4	6,6	14,9	5,0	8,1
51699 Pracovník ochrany majetku a osob jinde neuvedený	10 260	154,0	3,2	15,4	5,0	9,0
5211 Prodavači v obchodech	49 107	152,1	1,4	19,9	7,6	10,2
52111 Prodavač smíšeného zboží	11 160	153,0	1,4	22,2	8,4	11,2
52112 Prodavač potravinářského zboží	21 541	150,0	1,2	20,7	8,8	9,9
52113 Prodavač průmyslového zboží	3 289	154,3	0,7	16,8	5,0	10,7
52114 Prodavač drogistického zboží, kosmetiky	1 626	150,1	1,6	17,8	4,5	10,1
52115 Prodavač textilu, obuvi	3 774	151,6	0,5	19,3	6,1	9,5
52119 Prodavač jinde neuvedený	5 476	155,3	1,8	16,9	6,0	9,6
6111 Pěstitelé polních plodin	414	151,7	4,3	24,5	6,8	8,5
61118 Zemědělský dělník v rostlinné výrobě	365	151,1	4,6	25,6	7,0	8,6
6112 Ovocnáři, vinaři, a ostatní pěst. plodin rost. na stromech	189	154,1	4,1	21,3	10,0	6,5
61128 Zemědělský dělník v ovocnářství, chmelařství	71	149,7	3,3	25,1	12,6	6,9
6113 Zahradníci a pěstitelé zahradních plodin a sazenic	517	158,5	6,1	19,9	7,7	8,1
61131 Zahradník	445	157,8	6,3	19,9	7,9	7,9
61138 Zemědělský dělník v zahradnictví	56	161,7	4,7	17,3	4,2	8,6

Výsledky ke dni 10.9.2010

**Průměrná měsíční odpracovaná a neodpracovaná doba
dle podskupin zaměstnání a zaměstnání KZAM-R**

Podskupiny zaměstnání a zaměstnání KZAM-R (zveřejněna zaměstnání, která jsou ve své hlavní třídě zastoupena minimálně 1%)	Počet zaměstnanců přečtený podle evid. měsíců	Odpracovaná doba		Neodpracovaná doba		
		celkem	z toho přesčas	celkem	z toho	
					nemoc	dovolená
hod/měs	hod/měs	hod/měs	hod/měs	hod/měs		
6121 Chovatelé hospodářských zvířat (kromě drůbeže a včel)	2 008	160,1	10,0	22,2	9,1	11,2
61211 Chovatel skotu	428	159,0	12,2	24,8	10,9	12,4
61212 Chovatel prasat	186	161,2	9,9	18,8	7,6	10,4
61218 Zemědělský dělník ošetřovatel hospodářských zvířat	1 289	158,3	8,9	21,7	8,8	10,7
6122 Chovatelé drůbeže	550	155,6	3,8	19,5	8,8	8,4
61228 Zemědělský dělník ošetřovatel drůbeže	445	154,5	2,2	19,2	9,0	7,9
6124 Chovatelé hospodářských zvířat, drůbeže, včel apod.	108	149,6	4,7	20,8	8,0	10,5
61248 Zemědělský dělník ošetřovatel hospodářských zvířat	105	149,8	4,7	20,5	7,7	10,6
6129 Ostatní chovatelé, ošetřovatelé zvířat jinde neuvedení	207	156,6	6,3	20,0	8,0	8,9
61294 Chovatel a ošetřovatel laboratorních zvířat	91	159,5	5,1	17,6	6,3	7,9
61299 Chovatel a ošetřovatel zvířat jinde neuvedený	75	150,2	6,4	22,5	11,3	9,4
6141 Dělníci pro pěstění a ošetřování lesa	1 145	144,3	2,6	26,5	11,1	7,1
61411 Pěstitel, šlechtitel lesa	222	130,4	2,5	43,0	22,0	11,5
61414 Lesní školkař	51	157,5	12,5	18,3	9,4	4,6
61418 Lesní dělník v zalesňování	404	143,7	2,9	24,1	7,0	7,0
61419 Dělník pro pěstění a ošetřování lesa jinde neuvedený	338	148,7	1,4	24,6	11,3	5,6
6142 Dělníci pro těžbu dřeva (kromě obsluhy pojízdných zařiz.)	688	142,7	3,2	27,2	8,7	10,0
61421 Lesní mechanizátor	221	146,4	5,9	23,8	6,0	9,2
61422 Dřevorubec	243	137,9	2,1	30,6	11,0	10,8
61423 Lesní manipulát, těžař	103	149,8	2,8	26,0	5,4	10,9
61428 Lesní dělník pro těžbu dřeva	87	140,6	0,6	26,6	12,3	8,3
7111 Horníci, lamači pro uhelné doly	7 558	139,6	6,2	30,5	9,3	15,4
71118 Horník dělník v uhelných dolech	7 515	139,5	6,2	30,5	9,3	15,4
7122 Zedníci, kameníci, omítkáři	5 874	150,8	8,3	27,0	9,3	11,1
71221 Zedník	3 950	152,1	7,9	25,8	8,8	10,8
7129 Ostatní stavební děl. stav. výroby a prac. v ost. oborech	4 164	150,4	9,4	30,2	9,2	12,0
71299 Stavební dělník hlavní stavební výroby jinde neuvedený	3 047	147,9	10,6	34,5	10,8	13,1
7136 Instalatěři, potrubáři, stavební zámečníci, klempíři	6 004	152,8	6,1	18,3	5,5	8,8
7137 Stavební a provozní elektrikáři	3 546	157,2	7,9	16,2	4,3	8,8
7142 Lakýrníci a pracovníci v příbuzných oborech	3 295	152,2	6,1	17,6	6,8	6,7
7212 Svářeči, řezači plamenem a páječi	11 009	151,8	6,9	18,9	7,2	6,5
72122 Svářeč v ochranné atmosféře	3 500	150,3	7,6	21,0	7,3	6,9
72129 Svářeč kovů a páječ jinde neuvedený	3 135	152,5	5,4	16,2	7,0	5,4
7213 Výrobci a opraváři výrobků a dílů z plechů	2 959	152,7	4,7	14,8	5,3	5,5
7221 Kováři, obsluha kováčích lisů, obsluha bucharů	2 822	151,0	6,7	18,4	6,7	6,4
7222 Nástrojaři, kovodeláři, kovodělníci, zámečníci	38 164	151,8	6,8	18,0	5,8	7,7
72221 Nástrojař	3 220	155,5	7,2	14,4	4,0	6,3
72222 Zámečník, zámečník strojů	10 506	149,9	7,2	20,9	6,6	8,5
72223 Provozní zámečník, údržbář	14 715	152,1	6,6	17,2	4,9	8,5
72228 Strojírenský dělník (převážně ruční)	6 602	152,1	6,2	16,9	7,3	5,4
72229 Kovodělník jinde neuvedený	2 334	151,0	6,6	18,5	6,1	8,1
7223 Seřizovači a obsluha obráběcích strojů	17 891	153,4	7,2	16,5	5,3	6,5

Výsledky ke dni 10.9.2010

**Průměrná měsíční odpracovaná a neodpracovaná doba
dle podskupin zaměstnání a zaměstnání KZAM-R**

Podskupiny zaměstnání a zaměstnání KZAM-R (zveřejněna zaměstnání, která jsou ve své hlavní třídě zastoupena minimálně 1%)	Počet zaměstnanců přečtený podle evid. měsíců	Odpracovaná doba		Neodpracovaná doba		
		celkem	z toho přesčas	celkem	z toho	
					nemoc	dovolená
hod/měs	hod/měs	hod/měs	hod/měs	hod/měs		
72231 Soustružník kovů - seřizovač a obsluha	5 092	152,4	6,9	17,4	5,5	6,7
72232 Frézař kovů - seřizovač a obsluha	2 653	151,5	6,4	17,6	5,7	6,2
72237 Seřizovač kovoobráběcích strojů	2 420	156,8	9,0	14,3	4,3	6,3
72238 Strojírenský dělník seřizování a obsluhy obráběcích strojů	2 508	155,1	7,7	15,2	4,9	6,0
72239 Seřizovač a obsluha kovoobráběcích strojů jinde neuved.	2 428	153,5	5,8	16,2	5,4	6,9
7224 Brusiči, leštiči a ostříči nástrojů	2 447	153,2	6,9	17,6	6,6	6,1
7231 Mechanici a opraváři motorových vozidel	6 433	154,5	5,0	16,3	5,0	7,6
7234 Mechanici a opraváři kolejových vozidel	5 236	146,0	4,7	19,5	5,5	9,8
7235 Mechanici obráběcích, zemědělských strojů a prům. zařiz.	13 547	156,2	7,7	15,6	4,9	7,3
72351 Mechanik, opravář průmyslových, výrob. strojů a zařízení	6 668	157,3	8,6	14,6	4,2	7,1
72359 Mechanik opravář a seřizovač průmyslových strojů jinde n.	4 515	154,8	6,9	14,6	4,8	6,9
7239 Ostatní mechanici a opraváři strojů a zařízení bez elektro	6 427	156,6	7,3	14,7	4,9	6,2
72397 Kontrolor výroby strojírenské (dělník)	4 347	156,3	7,5	14,4	5,0	5,7
7241 Elektromech.a seřizovači různých typů elektrických zařiz.	28 833	152,9	6,8	17,2	5,5	7,8
72413 Elektromechanik strojů a zařízení	3 514	155,7	7,6	15,3	3,8	7,9
72415 Provozní elektromechanik	8 378	151,6	6,1	16,9	3,9	9,6
72418 Dělník v elektrotechnice	11 178	152,7	6,6	17,6	7,4	6,5
7242 Mechanici, opraváři a seřizovači elektr. částí aut, letadel	2 464	147,7	3,7	18,5	5,0	9,4
7243 Mechanici, seřizovači, opraváři elektronických zařízení	7 289	150,9	6,3	18,2	5,7	8,4
72438 Dělník v elektronice	2 464	146,4	6,1	22,5	8,4	7,9
7246 Montéři a opraváři silnoproudých elektrických vedení	3 467	153,1	7,5	18,1	4,7	9,4
7322 Dělníci při výrobě skla, skláři vč. brusičů a leštičů	2 605	152,5	6,5	16,9	5,7	6,6
7411 Zpracovatelé masa, ryb vč. uzenářů a konzerv. masa a ryb	5 089	151,2	5,9	23,1	9,3	10,5
7412 Zpracovatelé pekárenských a cukrářských výrobků	3 772	153,4	6,5	20,3	8,5	9,8
7439 Ostatní dělníci při výrobě textilu, oděvů a výrobků z kůží	2 851	150,2	7,3	19,3	9,0	5,7
74398 Dělník textilní výroby jinde neuvedený	2 552	149,8	7,2	19,5	9,4	5,7
8111 Obsluha důlního zařízení a razících štítů	2 815	147,8	6,0	19,2	4,6	10,9
8121 Obsluha zařízení při hutní výrobě kovů obsluha pecí	2 945	148,2	3,8	17,4	5,3	9,5
8122 Obsluha zařízení ve slévárství (taviči, slévači)	3 524	155,4	9,4	16,5	7,4	5,1
8125 Obsluha zařízení na tváření kovů ve válcovnách	4 763	150,0	4,4	16,2	4,6	8,9
8139 Obsluha ostatních zařízení na výrobu skla a keramiky	3 215	147,2	4,1	21,3	5,1	10,0
8159 Obsluha ostat. zařízení při chemické výrobě jinde neuved.	4 242	143,2	2,5	17,8	4,3	10,3
8161 Obsluha zařízení při výrobě a rozvodu elektřiny	3 206	149,6	3,6	14,8	2,9	10,3
8163 Obsluha zařízení při úpravě, čištění a rozvodu vody	5 265	150,7	3,8	15,6	3,9	9,2
8171 Obsluha automatických nebo poloaut. montážních linek	9 031	152,1	5,9	17,1	7,0	6,6
81711 Obsluha montážní linky ve strojírenské výrobě	4 427	153,9	6,2	15,9	6,8	5,6
81714 Obsluha montážní linky v elektrotechnické výrobě	2 726	149,7	5,4	18,6	7,3	7,2
8211 Obsluha automat. nebo poloaut. obráb.strojů (kromě 722)	10 367	154,4	7,1	16,3	6,3	5,9
82119 Obsluha kovoobráběcího stroje jinde neuvedená	4 562	153,7	6,4	16,4	6,7	5,7
8223 Obsluha strojů při konečné úpravě ochranných povlaků	2 688	153,2	6,8	16,2	7,3	5,5
8231 Obsluha strojů na výrobu pryžových výrobků (např. obuvi)	7 210	154,3	10,0	17,5	6,0	6,2
8232 Obsluha strojů na výrobu plast. výrobků (vč. laminování)	8 313	151,2	6,3	18,5	8,0	7,1

Výsledky ke dni 10.9.2010

**Průměrná měsíční odpracovaná a neodpracovaná doba
dle podskupin zaměstnání a zaměstnání KZAM-R**

Podskupiny zaměstnání a zaměstnání KZAM-R (zveřejněna zaměstnání, která jsou ve své hlavní třídě zastoupena minimálně 1%)	Počet zaměstnanců přepočtený podle evid. měsíců	Odpracovaná doba		Neodpracovaná doba		
		celkem	z toho přesčas	celkem	z toho	
					nemoc	dovolená
hod/měs	hod/měs	hod/měs	hod/měs	hod/měs		
82321 Plastikář - strojník lisování plastů	2 573	149,7	5,5	18,2	9,0	6,3
82329 Obsluha strojů na výrobu plastových výrobků jinde neuv.	4 208	151,0	6,2	19,1	7,7	7,5
8274 Obsluha strojů na zpracování mouky, výrobu pečiva	3 827	151,8	8,0	19,1	7,2	8,9
8281 Montážní dělníci montující mechanická zařízení (stroje)	24 520	150,9	5,8	17,9	7,6	5,5
82811 Montážní dělník mechanických zařízení	4 217	150,5	6,9	18,3	8,8	5,7
82816 Dělník montáž. linky vozidel, stavebních, zemních strojů	5 369	151,8	2,9	14,2	6,7	4,8
82819 Montážní dělník jinde neuvedený	13 248	151,2	6,4	18,2	7,9	5,7
8282 Montážní dělníci montující elektrická zařízení	8 629	151,0	4,9	17,4	7,2	6,3
82829 Montážní dělník elektrického zařízení jinde neuvedený	5 504	151,8	5,0	16,5	7,2	6,4
8283 Montážní dělníci montující elektronická zařízení	4 643	150,2	6,0	19,5	8,5	7,3
8284 Montážní dělníci montující výrobky z kovů, pryže a plastů	6 929	151,2	4,9	17,4	8,7	5,5
82849 Montáž. dělník výrobků z kovů, plastů, pryže vč. jejich komb. jind	5 866	151,4	5,4	17,5	8,8	5,6
8287 Montážní dělníci montující výrobky z kombinovaných mat.	2 725	149,4	4,4	19,1	8,3	6,0
82879 Montážní dělník výrobků z kombinovan. materiálů jinde n.	2 439	148,2	3,3	19,4	8,5	6,3
8290 Obsluha jin.stacionárních zařízení a ost. montážní dělníci	4 616	151,9	7,4	19,0	6,7	8,4
8311 Strojvedoucí	8 208	145,7	7,2	19,8	3,4	11,9
83112 Strojvedoucí lokomotivy, vlaku	6 799	144,1	7,3	19,9	3,3	11,9
8313 Dělníci zabezpeč. sestavování vlaků (brzdaři, výhybkáři)	7 161	144,1	5,4	18,5	4,1	10,8
8321 Řidiči osobních a malých dodávkov. automobilů, taxikáři	3 066	159,1	7,3	16,6	4,5	9,2
8323 Řidiči autobusů, trolejbusů a tramvají	15 320	162,6	14,8	22,0	6,8	11,7
83231 Řidič autobusu v městské hromadné dopravě	5 250	162,2	13,6	23,0	7,8	12,6
83232 Řidič autobusu v silniční dopravě osob	5 679	165,1	19,0	21,3	5,8	10,7
8324 Řidiči nákladních automobilů a tahačů	20 114	160,4	9,6	18,8	5,7	9,6
83242 Řidič nákladního automobilu v zahraniční dopravě (TIR)	2 972	164,3	8,8	16,4	5,3	8,1
83243 Řidič nákladního automobilu	13 821	159,6	9,9	19,0	5,8	9,9
8326 Řidiči speciálních vozidel	2 728	165,1	15,1	17,4	4,3	10,4
8332 Obsluha zemních a příbuzných strojů	4 875	151,4	8,5	23,1	5,5	12,0
8333 Obsluha jeřábů, zdvihacích a podob. manipulačních zařiz.	4 421	150,4	6,7	20,2	7,0	8,6
8334 Obsluha vysokozdvížných a ostatních motorových vozíků	13 749	153,2	5,2	16,7	5,6	8,2
83341 Řidič vysokozdvížných vozíků	8 538	152,8	5,2	16,5	5,4	8,0
83349 Řidič motorových vozíků jinde neuvedený	4 607	154,0	5,3	17,2	5,8	8,7
9132 Pomocníci a uklízeči v kancelář., hotel., nemocnicích ap.	15 944	152,9	2,6	18,0	7,2	7,9
91321 Pomocník, uklízeč v kancelářích	2 648	150,5	0,9	17,1	6,8	7,0
91323 Uklízeč výrobních prostor, skladů, svačinkařka	2 500	149,9	2,3	19,2	7,9	7,3
91324 Pomocník, uklízeč ve zdravotnickém zařízení	2 654	155,9	4,7	18,2	6,4	9,5
91325 Pomocník, uklízeč v hotelu, v restauraci, pokojská	1 623	151,2	1,7	18,6	7,2	8,9
91327 Pomocník, uklízeč ve službách	2 882	156,2	3,7	17,3	7,4	7,6
91329 Pomocník, uklízeč jinde neuvedený	1 974	151,4	3,1	19,1	8,0	8,1
9141 Domovníci, správci domu	778	158,1	3,5	13,7	3,8	7,9
9152 Vrátní, hlídači, uváděči a šatnářky	4 505	155,1	5,1	17,1	5,9	8,7
91521 Vrátný	2 895	155,2	5,4	17,6	5,8	9,0
91522 Hlídač	1 334	155,5	5,2	16,1	5,8	8,4

Výsledky ke dni 10.9.2010

**Průměrná měsíční odpracovaná a neodpracovaná doba
dle podskupin zaměstnání a zaměstnání KZAM-R**

Podskupiny zaměstnání a zaměstnání KZAM-R (zveřejněna zaměstnání, která jsou ve své hlavní třídě zastoupena minimálně 1%)	Počet zaměstnanců přepočtený podle evid. měsíců	Odpracovaná doba		Neodpracovaná doba		
		celkem	z toho přesčas	celkem	z toho	
					nemoc	dovolená
hod/měs	hod/měs	hod/měs	hod/měs	hod/měs		
9161 Sběrači odpadků, popeláři	1 283	154,3	9,0	21,4	7,9	11,0
91613 Popelář	829	153,0	10,5	22,8	8,2	12,0
9162 Metaři, čističi záchodků, žump, kanálů a podob. zařízení	908	147,7	6,4	21,0	7,4	10,0
9311 Pomocní a nekvalifikovaní dělníci v dolech a lomech	1 093	146,6	5,7	21,3	6,7	11,4
9312 Pomocní a nekvalifik. dělníci na stavbách a údržbě silnic	1 053	150,1	10,4	28,5	9,4	11,8
9321 Pomocní a nekvalifikovaní montážní a manipulační dělníci	17 805	151,4	6,4	19,3	7,8	6,6
93211 Manipulační dělník v průmyslu (ve výrobě)	6 938	151,8	6,0	18,5	7,1	6,7
93212 Pomocný dělník v průmyslu (ve výrobě)	7 571	151,4	7,1	19,7	8,0	6,7
93213 Pomocný montážní dělník	1 111	153,9	7,4	18,3	7,2	6,6
93219 Nekvalifikovaný montážní pracovník v průmyslu jinde n.	1 915	149,2	5,5	21,8	9,9	6,2
9322 Ruční baliči a pytlovači	2 050	150,5	5,5	19,7	8,0	7,5
93221 Balič ruční	1 862	150,6	5,7	19,8	8,2	7,4
9323 Dělníci nádvorní skupiny (pomocní montéři)	2 346	148,8	3,3	19,5	6,0	9,7
93239 Nekvalifikovaný pracovník jinde neuvedený	1 845	148,0	2,6	19,4	5,7	10,0
9333 Vazači a nosiči břemen, přístavní dělníci (dokaři)	1 284	151,0	7,2	22,1	9,2	9,2
9339 Pomocní a nekvalif. prac. v dopr., ve skladech, v telekom.	14 273	149,5	3,7	20,0	6,9	9,4
93391 Pomocný, manipulační dělník v dopravě	1 714	147,3	5,2	21,3	6,7	10,8
93393 Pomocný skladník	8 300	149,0	4,0	19,8	6,8	8,9
93397 Pomocný pracovník obchodního provozu	2 225	152,8	1,1	19,4	7,7	9,8
93399 Nekvalifikovaný prac. v dopravě, skladech, telekomun j. n.	1 450	146,3	4,0	22,4	7,0	10,6



Dodatek

Technický popis šetření

Dodatek – Technický popis šetření

Technický popis šetření přibližuje metodické postupy používané při zpracování podnikatelské sféry Informačního systému o průměrném výdělku (ISPV-PS). Popis je rozdělen do pěti kapitol: metoda výběru ekonomických subjektů, vstupní údaje, nejdůležitější sledované veličiny, dopočtové metody a definice vybraných pojmů.

1. Metoda výběru ekonomických subjektů

Kapitola popisuje základní soubor šetření, strukturu výběrového souboru a postup při výběru ekonomických subjektů (ES).

1.1. Základní soubor

Základním souborem ISPV-PS jsou aktivní ekonomické subjekty z registru ekonomických subjektů Českého statistického úřadu (ČSÚ), které mají 10 a více zaměstnanců a přísluší do podnikatelské sféry a do institucionálních sektorů nefinančních podniků, finančních institucí nebo vládních institucí. Ekonomické subjekty, které přísluší do podnikatelské sféry, odměňují zaměstnance mzdou podle § 109, odst. 2 zákona č. 262/2006 Sb., zákoníku práce, ve znění pozdějších předpisů. Způsob odměňování se zjišťuje pomocí registru „Automatizovaného rozpočtového informačního systému“ (ARIS), který je spravován Ministerstvem financí. Registr ekonomických subjektů (RES) je detailně popsán na internetových stránkách ČSÚ (www.czso.cz).

1.2. Struktura výběrového souboru

Statistické šetření ISPV-PS za 1.-2. čtvrtletí 2010 zahrnuje 3 369 ekonomických subjektů, které reprezentují přibližně 1 288 tisíc zaměstnanců. Strukturu výběrového souboru ISPV-PS bez non-response (dále jen výběrový soubor) ukazují z různých pohledů pro 1.-2. čtvrtletí 2010 následující tabulky.

Výběrový soubor ISPV podnikatelské sféry	
Počet ekonomických subjektů	3 369
Počet zaměstnanců	1 288 tisíc

Tabulka 1

Složení výběrového souboru z hlediska odvětvového ukazuje tabulka 2 – Odvětvová skladba výběrového souboru. Regionální složení výběrového souboru uvádí tabulka 3 – Regionální skladba výběrového souboru.

Odvětvová skladba výběrového souboru ISPV podnikatelské sféry		
Kód CZ-NACE	Sekce	Počet ES
A	Zemědělství, lesnictví a rybnářství	154
B	Těžba a dobývání	33
C	Zpracovatelský průmysl	1403
D	Výroba a rozvod elektřiny, plynu, tepla	39
E	Zásobování vodou, činnosti související s odpady	60
F	Stavebnictví	247
G	Obchod, opravy motorových vozidel	440
H	Doprava a skladování	165
I	Ubytování, stravování a pohostinství	69
J	Informační a komunikační činnosti	106
K	Peněžnictví a pojišťovnictví	139
L	Činnosti v oblasti nemovitosti	33
M	Profesní, vědecké a technické činnosti	130
N	Administrativní a podpůrné činnosti	152
O	Veřejná správa, obrana, sociální zabezpečení	9
P	Vzdělávání	48
Q	Zdravotní a sociální péče	112
R	Kulturní, zábavní a rekreační činnosti	23
S	Ostatní činnosti	7

Tabulka 2

Regionální skladba výběrového souboru ISPV podnikatelské sféry		
Kód NUTS 3	Kraj	Počet ES
CZ010	Hlavní město Praha	852
CZ020	Středočeský	322
CZ031	Jihočeský	200
CZ032	Plzeňský	169
CZ041	Karlovarský	66
CZ042	Ústecký	211
CZ051	Liberecký	120
CZ052	Královéhradecký	146
CZ053	Pardubický	141
CZ063	Vysočina	158
CZ064	Jihomoravský	341
CZ071	Olomoucký	168
CZ072	Zlínský	191
CZ080	Moravskoslezský	284

Tabulka 3

1.3. Výběr

Výběr ekonomických subjektů v ISPV-PS lze charakterizovat jako jednostupňový stratifikovaný výběr. Výběrovými jednotkami jsou ekonomické subjekty, na které se v případě vybrání vztahuje zpravodajská povinnost. Statistickými jednotkami jsou zaměstnanci, kteří jsou nositeli sledovaných statistických znaků. Základní soubor (ZS) je rozdělen do oblastí (strat) podle:

- regionů (krajů),
- velikostních kategorií,
- odvětvových skupin.

Regionem se z hlediska výběru jednotek rozumí kraj ve smyslu ústavního zákona č. 347/1997 Sb. v platném znění. Ke stratifikaci výběrové opory jsou použity tři velikostní kategorie ekonomických subjektů uvedené v tabulce 4 – Velikostní kategorie pro výběr. Stratifikační třídění obsahuje dvanáct odvětvových skupin z vybraných institucionálních sektorů podnikatelské sféry. Vymezení strat je provedeno na základě podobnosti v charakteru ekonomické činnosti a podobnosti v zaměstnanecké struktuře.

V jednotlivých oblastech ZS, vzniklých jeho rozdělením dle příslušných stratifikačních kritérií, je vybrán stanovený podíl ekonomických subjektů. Největší subjekty s 250 a více zaměstnanci jsou zařazeny do šetření všechny (výběr s pravděpodobností rovnou 1). Menší subjekty s 10 až 249 zaměstnanci jsou vybírány v jednotlivých stratech systematickým náhodným výběrem s nestejnými pravděpodobnostmi bez vracení. Pravděpodobnosti výběru se liší podle velikosti subjektu a jejich výše je určena výběrovým podílem uvedeným v tabulce 4. Výběrový soubor ekonomických subjektů s 10 až 249 zaměstnanci se obměňuje metodou rotujícího panelu s periodou rotace devět let, tzn. k plné obměně dojde za devět let.

Velikostní kategorie pro výběr		
Kategorie	Počet zaměstnanců	Výběrový podíl [%]
1	10 až 49	4,5
2	50 až 249	15
3	250 a více	100

Tabulka 4

2. Vstupní údaje

Kapitola popisuje sběr dat do šetření ISPV-PS, nejdůležitější vstupní údaje a používané klasifikace a číselníky.

2.1. Sběr dat

Ekonomické subjekty, na které se vztahuje zpravodajská povinnost, vykazují do statistického šetření ISPV-PS údaje o všech zaměstnancích v pracovním poměru. Vybraná zpravodajská jednotka předává data na Ministerstvo práce a sociálních věcí, které je orgánem vykonávajícím státní statistickou službu.

Termínem pro předání dat od respondenta je 25. den měsíce následujícího po skončení sledovaného období.

Předávaná data mají formu databázových souborů a obsahují informace o zaměstnavateli a zaměstnancích. U více než 90 % respondentů je zdrojem dat pro šetření mzdový a personální systém. Datové soubory jsou předávány ve více než 90 % případů elektronickou poštou, zbylá část respondentů posílá data na disketě, případně na papírových formulářích.

Pro kontrolu a opravu dat, připravených mzdovým a personálním systémem respondenta, případně pro pořízení vstupních dat, je určen "Lokální pořizovací program ISPV 2009", který se musí před použitím nainstalovat na lokální disk.

Pořizovací program řeší i zabezpečení dat při přenosu od respondenta ke zpracovateli. Používá přitom hybridní šifrování s veřejným a privátním klíčem. Veřejný klíč je součástí instalace pořizovacího programu, privátní klíč je uložen na interním serveru zpracovatele. Zašifrovaná data se ukládají do souboru s formátem S/MIME verze 3.

Pokud se respondenti šetření chtějí vyhnout instalaci programu, je pro ně připraven "Internetový kontrolní program", přes který lze data zaslat z kteréhokoliv počítače připojeného na internet. Tento program taktéž umožňuje kontrolu dat vytvořených mzdovým systémem a jejich zabezpečený přenos ke zpracovateli pomocí certifikovaného šifrovaného komunikačního protokolu https. V tomto programu však není umožněno respondentům provádět opravy dat.

Oba programy jsou volně k dispozici na stránkách www.ispv.cz v sekci Pro respondenty šetření.

2.2. Nejdůležitější vstupní údaje

Šetření ISPV-PS se čtvrtletní periodicitou monitoruje výdělkovou úroveň a odpracovanou dobu jednotlivých zaměstnání podle klasifikace KZAM-R v České republice.

Hodinový výdělek je přímo zjišťovaný údaj, který je definován v § 351 až § 362 zákona č. 262/2006 Sb., zákoníku práce, ve znění pozdějších předpisů. Obvykle se jedná se o podíl mzdy za práci a odpracované doby za poslední čtvrtletí sledovaného období. Hodinový výdělek je krátkodobým indikátorem výdělkové úrovně.

Hrubá měsíční mzda, vypočtená z hrubé mzdy za sledované období, je druhým indikátorem, který ukazuje výdělkovou úroveň. Hrubá mzda je součtem mzdy za práci, náhrad mzdy a odměn za pracovní pohotovost, které jsou přímo sbíranými položkami. Mzda je definovaná v § 109, odst. 2 zákona č. 262/2006 Sb., zákoníku práce, ve znění pozdějších předpisů. Šetření ISPV-PS sleduje i strukturu hrubé měsíční mzdy, tj. prémie a odměny, příplatky za přesčas, ostatní příplatky, náhrady a odměny za pracovní pohotovost. Hrubá měsíční mzda a její složky se vztahují k celému sledovanému období, které zahrnuje dobu od počátku roku do konce čtvrtletí, za které se šetření provádí.

Šetření ISPV-PS dále sleduje pracovní dobu zaměstnanců. Vstupní věta o zaměstnanci obsahuje odpracovanou dobu od počátku roku a z ní počet přesčasových hodin. Odpracovaná doba u zaměstnanců odměňovaných měsíční mzdou nezahrnuje dobu svátků v jinak pracovních dnech. Věta dále obsahuje celkovou neodpracovanou dobu od počátku roku, z ní počet hodin nemoci a dovolené.

2.3. Klasifikace a číselníky

ISPV používá standardní statistické klasifikace a číselníky (podrobněji popsané na www.czso.cz). Protože je ISPV pod názvem „Čtvrtletní šetření o průměrném výdělku“ součástí programu statistických zjišťování, je použití platných statistických klasifikací závazné jak pro orgán vykonávající státní statistickou službu, tak pro zpravodajské jednotky poskytující údaje pro statistické zjišťování. ISPV-PS používá následující klasifikace a číselníky:

KZAM-R	Klasifikace zaměstnání; vydáno sdělením ČSÚ č. 492/2003 Sb. ze dne 18. prosince 2003 o vydání rozšířené Klasifikace zaměstnání KZAM-R.
CZ-ICSE	Klasifikace postavení v zaměstnání; vydáno sdělením ČSÚ č. 494/2003 Sb. ze dne 18. prosince 2003 o vydání Klasifikace postavení v zaměstnání.
KKOV	Klasifikace kmenových oborů vzdělání; vydáno sdělením ČSÚ č. 320/2003 Sb. ze dne 9. září 2003 o zavedení Klasifikace kmenových oborů vzdělání. Poslední aktualizace byla provedena k 1. září 2008 sdělením ČSÚ č. 264/2008 Sb. ze dne 10. července 2008 o aktualizaci Klasifikace kmenových oborů vzdělání.
LAU 1	Číselník okresů; od 1. ledna 2008 je systém statistické klasifikace územních struktur v České republice rozdělen, v souladu se systémem Eurostatu, na dvě části: klasifikace CZ-NUTS, systém LAU (Local Administrative Units). Z hlediska statistiky mají LAU závazný charakter. Jednotky LAU 1 (dřívější NUTS 4) jsou v ČR tvořeny okresy. Územní jednotky na úrovni LAU 1 přebírají kódy od dřívějších jednotek NUTS 4. Proti NUTS 4 jsou v LAU 1 následující změny: <ul style="list-style-type: none"> - do kódů LAU 1 okresů krajů Vysočina a Jihomoravského se promítá změna kódů NUTS 3 těchto krajů, - Praha se na úrovni LAU 1 nečlení.
CZ-NACE	Klasifikace ekonomických činností (CZ-NACE); vydáno sdělením ČSÚ č. 244/2007 Sb. ze dne 18. září 2007 o zavedení Klasifikace ekonomických činností.
CZ-GEONOM	Klasifikace zemí; vydáno sdělením ČSÚ č. 487/2003 Sb. ze dne 18. prosince 2003 o vydání Klasifikace zemí. Poslední aktualizace byla provedena k 15. prosinci 2008 sdělením ČSÚ č. 429/2008 Sb. ze dne 26. listopadu 2008 o aktualizaci Klasifikace zemí a o ukončení zveřejňování aktualizací.

3. Nejdůležitější sledované veličiny

Kapitola popisuje nejdůležitější sledované veličiny, algoritmy jejich výpočtu a kritéria pro zahrnutí zaměstnanců do dalších výpočtů.

3.1. Hodinový výdělek

Hodinový výdělek je přímo zjišťovaná veličina. Do výpočtu charakteristik hodinového výdělku jsou zařazeni zaměstnanci, kteří byli v evidenčním stavu v posledním dnu sledovaného období.

3.2. Hrubá měsíční mzda

Hrubá měsíční mzda se vztahuje k celému sledovanému období, tedy k 1. čtvrtletí, k 1.-2. čtvrtletí, k 1.-3. čtvrtletí, nebo k 1.-4. čtvrtletí. Na rozdíl od hodinového výdělku musí být hrubá měsíční mzda vypočtena z dalších přímo zjišťovaných mzdových položek a nemzdových plnění.

Hrubá mzda je v ISPV-PS definována jako součet mzdy za práci, náhrad mzdy a odměny za pracovní pohotovost. Hrubá měsíční mzda zaměstnance se vypočte podle vzorce:

$$HMM = \frac{MZDA + NAHRADY + POHOTOV}{MESPLAC_prep}$$

kde :

HMM	je hrubá měsíční mzda zaměstnance,
MZDA	je mzda za práci zaměstnance v kumulaci za sledované období (vstupní položka věty o zaměstnanci),
NAHRADY	jsou náhrady mzdy zaměstnance v kumulaci za sledované období (vstupní položka věty o zaměstnanci),
POHOTOV	je odměna za pracovní pohotovost zaměstnance v kumulaci za sledované období (vstupní položka věty o zaměstnanci),
MESPLAC_prep	je počet přepočtených placených měsíců zaměstnance, tj. počet měsíců, odpovídajících součtu odpracované doby a doby, po kterou pobíral náhrady mzdy.

Počet přepočtených placených měsíců MESPLAC_prep je roven počtu kalendářních měsíců v případě, že zaměstnanec s plným pracovním úvazkem po celé sledované období pracoval nebo pobíral náhrady mzdy. Pokud zaměstnanec byl v evidenčním stavu kratší dobu než sledované období, bude jeho počet placených měsíců zkrácen poměrem počtu pracovních dnů v evidenčním stavu a ve sledovaném období. Podobně se počet placených měsíců zkrátí, pokud zaměstnanec měl jinou absenci než absenci s náhradou mzdy (např. nemoc), případně měl sjednán kratší pracovní úvazek.

Hrubá měsíční mzda za určitou skupinu zaměstnanců je vážená charakteristika, v níž hrubá měsíční mzda určitého zaměstnance má váhu, odpovídající počtu jeho placených měsíců za sledované období (tzv. váha placené doby). Tento způsob výpočtu umožňuje korektní srovnání mzdové úrovně jednotlivých zaměstnání a srovnávání v čase.

Sestavy s hrubou měsíční mzdou, diferenciací a strukturou hrubé mzdy obsahují také měsíční placenou dobu. Tento údaj ukazuje počet placených hodin (odpracovaná doba a doba náhrad) za placený měsíc a je v souladu s výpočtem hrubé měsíční mzdy.

Pro zahrnutí zaměstnance do výpočtů hrubé měsíční mzdy se uplatňují následující kritéria:

- přepočtený počet placených měsíců zaměstnance je alespoň jeden měsíc,
- stanovená týdenní pracovní doba na dané pracovní místo je alespoň 30 hodin (dle doporučení Eurostatu).

3.3. Měsíční odpracovaná a neodpracovaná doba

Měsíční odpracovaná (resp. neodpracovaná) doba se stejně jako hrubá měsíční mzda vztahuje k celému sledovanému období tj. k 1. čtvrtletí, k 1.-2. čtvrtletí, k 1.-3. čtvrtletí, nebo k 1.-4. čtvrtletí.

Měsíční odpracovaná doba zaměstnance se vypočte podle vzorce:

$$\text{ODPRACD}_{\text{mes}} = \frac{\text{ODPRACD}}{\text{MESEVID}_{\text{prep}}}$$

kde :

- ODPRACD_{mes} je měsíční odpracovaná doba zaměstnance,
- ODPRACD je odpracovaná doba zaměstnance v kumulaci za sledované období (vstupní položka věty o zaměstnanci),
- MESEVID_{prep} je počet přepočtených evidenčních měsíců zaměstnance, tj. počet měsíců, odpovídajících délce pracovního úvazku a délce pracovního poměru ve sledovaném období.

Počet přepočtených evidenčních měsíců MESEVID_{prep} je roven počtu kalendářních měsíců v případě, že zaměstnanec s plným pracovním úvazkem po celé sledované období byl v pracovním poměru a nebyl na mateřské či rodičovské dovolené. Pokud zaměstnanec byl v evidenčním stavu kratší dobu, než sledované období, bude jeho počet evidenčních měsíců zkrácen poměrem počtu pracovních dnů v evidenčním stavu a ve sledovaném období. Podobně se počet evidenčních měsíců zkrátí, pokud zaměstnanec měl sjednán kratší pracovní úvazek.

Měsíční odpracovaná doba za určitou skupinu zaměstnanců je vážená charakteristika, v níž měsíční odpracovaná doba určitého zaměstnance má váhu, odpovídající počtu jeho evidenčních měsíců ve sledovaném období (tzv. váha evidenční doby). Pro zahrnutí zaměstnance do výpočtů měsíční odpracované doby se uplatňují stejná kritéria jako u hrubé měsíční mzdy.

Obdobně jako odpracovaná doba se počítají měsíční neodpracovaná doba a také průměrné měsíční údaje o přesčasu, dovolené a nemoci.

4. Dopočtové metody

Kapitola dopočtové metody obsahuje řešení neodpovědí a popis metody vážení, hodnocení kvality odhadů a přehled publikovaných tabulek podle použitých vah.

4.1. Řešení neodpovědí a metoda vážení

Problém neodpovědí (tzv. non-response) či z dalších důvodů nepoužitelných dat od vybraného ekonomického subjektu je v ISPV-PS řešen metodou historické imputace a metodou upravující podnikové váhy respondentům.

Metoda vážení, používaná v ISPV-PS, umožňuje získat z dat výběrového souboru odhady charakteristik (parametrů) základního souboru. Odhady charakteristik zaměstnanecké populace základního souboru ISPV-PS jsou publikovány ve všech tabulkách s výjimkou tabulek s tříděním podle jednotlivých zaměstnání. Základem podnikových vah jsou váhové koeficienty, které vycházejí z pravděpodobnosti výběru každého ekonomického subjektu. Po úpravě vah z důvodu non-response se získají konečné podnikové váhy pomocí dopočtu na aktuální počet ES v základním souboru v rámci jednotlivých vážících strat. Podnikové váhy zvyšují při výpočtech odhadů význam dat ekonomických subjektů s relativně malým zastoupením ve výběrovém souboru. Relativně nejméně zastoupené jsou ve výběrovém souboru ISPV-PS ekonomické subjekty s 10-49 zaměstnanci, a proto mají největší váhy při výpočtech odhadů.

Výpočet váhy jednotlivých zaměstnanců je závislý na typu tabulky a také na typu publikovaného ukazatele. Přehled všech publikovaných tabulek s uvedením použitých vah je uveden v oddíle 4.3. Váha zaměstnance je součinem vah používaných v daném typu tabulkové sestavy.

Tabulky s tříděním podle zaměstnání PS-V5, PS-M5, PS-T5 obsahují charakteristiky výběrového souboru. Při interpretaci výsledků je nutno mít na zřeteli, že charakteristiky výběrového souboru nelze automaticky pokládat za odhady platné pro celou zaměstnaneckou populaci. Výběrové charakteristiky jsou ovlivněny větším relativním zastoupením velkých ekonomických subjektů ve výběrovém souboru ISPV-PS.

4.2. Kvalita odhadů

Odhadované charakteristiky podléhají dvěma typům chyb – výběrovým chybám a nevýběrovým chybám. Výběrové chyby jsou způsobeny faktorem náhody při pravděpodobnostním výběru ISPV-PS. Hodnoty výběrových chyb není možné z výběrového souboru ISPV-PS dostatečně přesně kvantifikovat, nicméně používaná stratifikace výrazně snižuje jejich výši. Nevýběrové chyby bývají způsobeny především špatnou kvalitou dat předávaných respondenty (neúplné a chybné údaje) a jejich vliv je snižován několikastupňovými kontrolními mechanismy a častými kontakty zpracovatele šetření s respondenty.

4.3. Přehled publikovaných tabulek podle použitých vah

Hodinový výdělek				
Tabulka	Třídící kritérium	Podniková váha	Váha placené doby	Váha evidenční doby
PS-V0	Celá ČR	X		
PS-V1	HL. třídy zaměstnání KZAM-R	X		
PS-V2	Věkové kategorie	X		
PS-V4	Vzdělání	X		
PS-V5	Podskupiny zaměstnání a zaměstnání KZAM-R			
PS-V6	Kategorie zaměstnání	X		
PS-V7	Sekce CZ-NACE	X		
PS-V8	Pohlaví	X		
PS-V9	Kraje	X		
PS-D1	HL. třídy zaměstnání KZAM-R	X		
PS-D2	Vzdělání	X		
PS-D3	Věkové kategorie	X		

Tabulka 5

Hrubá měsíční mzda				
Tabulka	Třídící kritérium	Podniková váha	Váha placené doby	Váha evidenční doby
PS-M0	Celá ČR	X	X	
PS-M1	HL. třídy zaměstnání KZAM-R	X	X	
PS-M5	Podskupiny zaměstnání a zaměstnání KZAM-R		X	

Tabulka 6

Odpracovaná a neodpracovaná doba				
Tabulka	Třídící kritérium	Podniková váha	Váha placené doby	Váha evidenční doby
PS-T0	Celá ČR	X		X
PS-T1	Hl. třídy zaměstnání KZAM-R	X		X
PS-T5	Podskupiny zaměstnání a zaměstnání KZAM-R			X

Tabulka 7

5. Definice vybraných pojmů

Ekonomický subjekt	Ekonomický subjekt je právní subjekt nebo fyzická osoba s postavením podnikatele, zapsaná do registru ekonomických subjektů ČSÚ. Každému ekonomickému subjektu se přiděluje identifikační číslo (IČ).
Organizační jednotka	Z hlediska mzdové statistiky ISPV se dělí ekonomické subjekty na organizační jednotky podle okresu, ve kterém jejich zaměstnanci působí. Organizační jednotku tvoří všichni zaměstnanci ekonomického subjektu, kteří působí ve stejném okrese.
Zpravodajská jednotka	Zpravodajskou jednotkou je právní osoba, organizační složka státu nebo fyzická osoba, od níž se požaduje poskytnutí údajů ve statistickém zjišťování podle zákona č. 89/1995 Sb., o státní statistické službě, ve znění pozdějších předpisů.
Sledované období	Sledované období je období od začátku roku do konce čtvrtletí, za které se provádí výběrové statistické zjišťování.
Podnikatelská sféra	Do podnikatelské sféry patří subjekty, které odměňují mzdou podle § 109, odst. 2 zákona č. 262/2006 Sb., zákoníku práce, ve znění pozdějších předpisů.
Nepodnikatelská sféra	Do nepodnikatelské sféry patří organizace, které odměňují platem podle § 109, odst. 3 zákona č. 262/2006 Sb., zákoníku práce, ve znění pozdějších předpisů.
Základní soubor	Základním souborem ISPV-PS jsou aktivní ekonomické subjekty podnikatelské sféry z registru ekonomických subjektů ČSÚ, které mají 10 a více zaměstnanců a přísluší do institucionálních sektorů nefinanční podniky, finanční instituce nebo vládní instituce.



Přílohy

Dotazník

Dotazník

Abychom maximalizovali efekt naší práce a přizpůsobili ji Vaším potřebám, dovolujeme si předložit Vám následující dotazník, zaměřený na zjištění Vašich názorů na publikaci a celé šetření ISPV. Chcete-li přispět k tomuto úsilí a spolupodílet se na tvorbě mzdových statistických šetření, prosíme, vyplňte následující dotazník a odešlete na adresu zpracovatele šetření, uvedenou na druhé stránce publikace.

1 Kdo jste? (nepovinný údaj)

Jméno:

Adresa:

E-mail:

2 Proč se zajímáte o mzdovou statistiku?

- 2.1 Mzdová statistika mě zajímá převážně jako
 zaměstnavatele zaměstnance odboráře z jiných důvodů
- 2.2 K jakému specifickému účelu publikaci používáte?
 pro informaci/zajímá mě to
 využívám ve své profesi
 k usměrňování mzdového vývoje
 jako zdroj informací pro kolektivní vyjednávání
 jako zdroj dat pro výzkum
 ke studiu
- 2.3 Využíváte i jiné zdroje informací o výdělcích?
 Český statistický úřad
 šetření poradenských firem
 informace od zaměstnavatelských svazů, odborových organizací
 tisk

3 Jak hodnotíte obsah publikace?

- 3.1 Do jaké míry publikace vyhovuje Vaším potřebám?
 do značné míry málo nevyhovuje
- 3.2 Rozsah publikace je
 vyhovující příliš velký nedostatečný

- 3.3 Forma tabulek je
 vyhovující málo přehledná nevhovující
- 3.4 Jsou používané indikátory mzdového vývoje (průměrný hodinový výdělek, hrubá měsíční mzda) a údaje o odpracované době (placená doba, odpracovaná doba) dostatečně srozumitelné?
 ano částečně vůbec ne
- 3.5 Které statistiky používáte?
 průměr medián kvartily decily
- 3.6 Postačuje technický popis šetření v dodatku publikace k získání základního přehledu o použitých metodách a postupech?
 ano částečně vůbec ne nevím
- 3.7 Používáte i další formy výsledků šetření ISPV?
 na stránkách www.mpsv.cz na stránkách www.ispv.cz
- 3.8 Máte námět pro zlepšení úrovně výsledkové publikace?

4 Co jste se dověděli z výsledků šetření?

- 4.1 Poskytuje statistické šetření ISPV celkově užitečné informace o úrovni výdělků podle zaměstnání?
 ano částečně vůbec ne
- 4.2 Máte námět pro zlepšení úrovně šetření?
