



Informační systém o průměrném výdělku

2006

I. čtvrtletí

Podnikatelská sféra

A grayscale image showing a close-up of a document with a ruler and some text, partially visible on the left side of the page.

Informační systém o průměrném výdělku

2006

I. čtvrtletí

Podnikatelská sféra

Revidované výsledky ke dni 10. 3. 2010

Copyright - MPSV ČR

Publikace ani její část nesmí být kopírována, rozšiřována a zařazována do informačních systémů v jakékoliv formě (elektronické, mechanické, optické, magnetické aj.) bez písemného souhlasu

Ministerstva práce a sociálních věcí

Zpracovatel: TREXIMA, spol. s r.o., tř. T. Bati 299, 764 21 Zlín - Louky

O b s a h :

Úvod	7
-------------------	---

Výsledková část ČR podnikatelská sféra

Základní metodické přístupy	11
Popis publikovaných tabulek	12

Hodinový výdělek

PS-V0	Hodinový výdělek v podnikatelské sféře České republiky	13
PS-V1	Hodinový výdělek podle hlavních tříd zaměstnání KZAM-R	14
PS-V2	Hodinový výdělek podle věkových kategorií	15
PS-V4	Hodinový výdělek podle vzdělání	15
PS-V5	Hodinový výdělek podle podskupin zaměstnání a zaměstnání KZAM-R.....	16
PS-V6	Hodinový výdělek podle kategorie zaměstnání	24
PS-V7	Hodinový výdělek podle sekcí ekonomických činností CZ-NACE	24
PS-V8	Hodinový výdělek podle pohlaví	25
PS-V9	Hodinový výdělek podle krajů	25

Dynamika hodinového výdělku

PS-D1	Dynamika hodinového výdělku podle hlavních tříd zaměstnání KZAM-R	26
PS-D2	Dynamika hodinového výdělku podle vzdělání	27
PS-D3	Dynamika hodinového výdělku podle věkových kategorií	28

Hrubá měsíční mzda

PS-M0	Hrubá měsíční mzda a její složky, diferenciací, placená doba v podnikatelské sféře České republiky	29
PS-M1	Hrubá měsíční mzda a její složky, diferenciací, placená doba podle hlavních tříd zaměstnání KZAM-R.....	30
PS-M5	Hrubá měsíční mzda a její složky, diferenciací, placená doba podle podskupin zaměstnání a zaměstnání KZAM-R.....	32

Měsíční odpracovaná a neodpracovaná doba

PS-T0	Průměrná měsíční odpracovaná a neodpracovaná doba v podnikatelské sféře České republiky	51
PS-T1	Průměrná měsíční odpracovaná a neodpracovaná doba podle hlavních tříd zaměstnání KZAM-R.....	52
PS-T5	Průměrná měsíční odpracovaná a neodpracovaná doba podle podskupin zaměstnání a zaměstnání KZAM-R	53

Dodatek - Technický popis šetření

1. Metoda výběru ekonomických subjektů	65
1.1 Základní soubor	65
1.2 Struktura výběrového souboru	65
1.3 Výběr	67
2. Vstupní údaje	67
2.1 Sběr dat	67
2.2 Nejdůležitější vstupní údaje	68
2.3 Klasifikace a číselníky	69
3. Nejdůležitější sledované veličiny	70
3.1 Hodinový výdělek	70
3.2 Hrubá měsíční mzda	70
3.3 Měsíční odpracovaná a neodpracovaná doba	71
4. Dopočtové metody	72
4.1 Řešení neodpovědí a metoda vážení	72
4.2 Kvalita odhadů	73
4.3 Přehled publikovaných tabulek podle použitých vah	73
5. Definice vybraných pojmů	74

Přílohy

Dotazník	77
----------------	----



Úvod

Úvod

Informační systém o průměrném výděлку (ISPV) je systém pravidelného monitorování výdělkové úrovně a pracovní doby zaměstnanců v České republice formou statistického šetření. Sledovanými ukazateli výdělkové úrovně jsou hodinový výdělek a hrubá měsíční mzda (plat). Šetření metodicky vychází a je obsahově harmonizováno se strukturálním šetřením EU „Structure of Earnings Survey“, viz nařízení komise (ES) č. 1916/2000 ve znění pozdějších předpisů.

Šetření je pod názvem „Čtvrtletní šetření o ceně práce“ zařazeno do programu statistických zjišťování, vyhlášených Českým statistickým úřadem (ČSÚ) ve sbírce zákonů pro příslušný kalendářní rok (viz příloha Vyhlášky č. 421/2005 Sb., částka 145, kterou se stanoví Program statistických zjišťování na rok 2006) a pro vybrané ekonomické subjekty je povinné. Šetření provádí pracoviště státní statistické služby Ministerstva práce a sociálních věcí (MPSV). Průběh a vývoj šetření řídí komise, složená ze zástupců MPSV, ČSÚ, Ministerstva financí, České národní banky, CERGE-EI, VŠE v Praze, Českomoravské konfederace odborových svazů, Svazu průmyslu a dopravy ČR. Zpracovatelem ISPV je TREXIMA, spol. s r.o. (www.trexima.cz).

Nejdůležitějším kritériem pro členění výsledků ISPV je příslušnost šetřeného ekonomického subjektu k podnikatelské, nebo nepodnikatelské sféře. V podnikatelské sféře probíhá šetření se čtvrtletní periodou a ve sféře nepodnikatelské je prováděno s periodou pololetní. Zdrojem dat pro nepodnikatelskou sféru je Informační systém o platech, který je spravován Ministerstvem financí. Za každou sféru jsou vydávány samostatné výsledkové publikace.

Výsledková publikace ve formátu Excel a ve formátu PDF je k dispozici na internetových stránkách MPSV (www.mpsv.cz) v sekci *Příjmy a životní úroveň*.

Podrobnější charakteristikou výdělkové úrovně podle zaměstnání v jednotlivých krajích se zabývá regionální statistika, kterou pod názvem „Regionální statistika ceny práce“ (RSCP) garantuje Správa služeb zaměstnanosti MPSV. Výsledkové publikace jednotlivých krajů jsou uloženy na stránkách <http://portal.mpsv.cz/> v sekci *Zaměstnanost*, v podsekci *Statistiky* pod odkazem *Statistika výdělků*.

Důkladný popis šetření, včetně všech výsledkových publikací, poskytuje také portál www.ispv.cz. Slouží především jako podpora respondentům, kteří zde naleznou všechny potřebné informace a podpůrné nástroje pro zasílání dat. Portál je využíván také k uveřejňování odborných studií a článků, které jako zdroj informací uvádí šetření ISPV a RSCP.

Ministerstvo práce a sociálních věcí děkuje všem respondentům šetření za přípravu vstupních dat pro šetření. Svědomitý přístup respondentů a dodržování termínů pro předání dat umožňují pravidelně uveřejňovat tuto publikaci.



Výsledková část

ČR Podnikatelská sféra

Výsledková část ČR podnikatelská sféra

Základní metodické přístupy

Tato publikace přináší charakteristiky hodinového výdělku, hrubé měsíční mzdy a pracovní doby získané za podnikatelskou sféru šetření ISPV (ISPV-PS). V ISPV se zařazují do podnikatelské sféry ekonomické subjekty, které odměňují podle zákona č. 1/1992 Sb. o mzdě, odměně za pracovní pohotovost a o průměrném výdělku.

Primárním výsledkem ISPV jsou statistiky výdělkové úrovně jednotlivých zaměstnání (v klasifikaci KZAM-R), dalším produktem jsou odhady výdělkových parametrů zaměstnanecké populace ČR v členění podle firemních i zaměstnaneckých charakteristik. Ekonomické subjekty se v ISPV člení na organizační jednotky, jestliže je možné provést vnitřní rozčlenění podle okresů, ve kterých dílčí jednotky působí. Výsledky podle krajů jsou v tomto smyslu výsledky získané pracovištní metodou.

Vedle podnikového výkaznictví ČSÚ je ISPV dalším zdrojem informací o výdělcích v České republice. Výkaznictví ČSÚ, jako tradiční zdroj, sbírá údaje o evidenčním počtu zaměstnanců a vyplacených mzdách za ekonomický subjekt a publikuje průměrné mzdy v členění podle firemních charakteristik. Při srovnávání výsledků výkaznictví a ISPV-PS je třeba vzít v úvahu rozdílnou definici podnikatelské sféry, rozdílné metody výpočtu výdělkových charakteristik. Výkaznictví ČSÚ člení výsledky podle sídla ekonomického subjektu, tj. podnikovou metodou.

Respondenty šetření ISPV-PS jsou aktivní ekonomické subjekty (ES) z institucionálních sektorů nefinančních podniků, finančních institucí a vládních institucí zapsané v registru ekonomických subjektů ČSÚ (RES). Na základě Automatizovaného rozpočtového informačního systému (ARIS), který je spravován Ministerstvem financí, se zjišťuje způsob odměňování a příslušnost ekonomického subjektu k podnikatelské sféře. Šetření je výběrové pro ES s 10 až 999 zaměstnanci a plošné pro ES s 1000 a více zaměstnanci. Náhodný výběr je prováděn na základě příslušnosti ES do kraje, velikostní kategorie a odvětví ekonomické činnosti.

Tabulky s označením PS-V5, PS-M5, PS-T5 obsahují charakteristiky výběrového souboru (statistiky) jednotlivých zaměstnání na úrovni podskupin zaměstnání (čtyřmístný KZAM-R) a jednotek zaměstnání (pětimístný KZAM-R). Při interpretaci výsledků je nutno mít na zřeteli, že charakteristiky výběrového souboru nelze automaticky pokládat za odhady platné pro celou zaměstnaneckou populaci. Výběrové charakteristiky jsou ovlivněny větším relativním zastoupením velkých ekonomických subjektů ve výběrovém souboru ISPV-PS. Ostatní tabulky obsahují odhady parametrů základního souboru a při jejich výpočtu byly využity dopočtové metody založené na pravděpodobnosti výběru ekonomických subjektů.

Popis publikovaných tabulek

Tabulky v publikaci jsou rozděleny podle sledovaného ukazatele do čtyř základních okruhů. Tabulky přinášející charakteristiky hodinového výdělku jsou označeny PS-Vx, kde PS značí podnikatelskou sféru a x je pořadové číslo tabulky. Dynamiky hodinového výdělku jsou obsaženy v tabulkách se značením PS-Dx, charakteristiky hrubé měsíční mzdy, struktury mzdy a průměrné placené doby v tabulkách se značením PS-Mx a charakteristiky měsíční odpracované a neodpracované doby v tabulkách se značením PS-Tx.

Hlavním výsledkem ISPV jsou statistiky výdělkové úrovně a pracovní doby za jednotlivá zaměstnání podle klasifikace KZAM-R, obsažené v tabulkách PS-V5, PS-M5 a PS-T5. Tyto tabulky obsahují ta zaměstnání, která jsou ve své hlavní třídě (jednomístný KZAM-R) zastoupena alespoň jedním procentem. Uvedené počty organizačních jednotek a zaměstnanců ukazují na zastoupení ve výběrovém souboru. V ostatních tabulkách jsou počty zaměstnanců uváděny v % a jejich účelem je přiblížit relativní zastoupení publikovaných kategorií. Údaje o počtech zaměstnanců z této publikace neslouží jako zdroj informací o počtech zaměstnanců v ČR, ty zjišťují šetření ČSÚ – podnikové výkaznictví a výběrové šetření pracovních sil (viz www.czso.cz).

Statistické charakteristiky používané ve výsledkových tabulkách:

1. decil	První decil je hodnota, pod kterou leží 10 % nejnižších hodnot sledovaného znaku.
1. kvartil	První kvartil je hodnota, pod kterou leží 25 % nejnižších hodnot sledovaného znaku.
Medián	Medián je hodnota uprostřed vzestupně uspořádané řady hodnot sledovaného znaku, polovina hodnot je nižší než medián a druhá polovina je vyšší než medián.
3. kvartil	Třetí kvartil je hodnota, nad kterou leží 25 % nejvyšších hodnot sledovaného znaku.
9. decil	Devátý decil je hodnota, nad kterou leží 10 % nejvyšších hodnot sledovaného znaku.
Průměr	Průměr je počítán jako vážený (případně nevážený) aritmetický průměr sledovaného znaku.

Ostatní symboly používané ve výsledkových tabulkách:

"Neuvedeno"	Symbol "Neuvedeno" označuje kategorii zaměstnanců, u které nebyl uveden kód příslušného třídícího znaku.
"*"	Symbol "*" označuje položku vstupních dat vypočítanou, ale nezveřejnitelnou z důvodu nedostatečného počtu vstupních hodnot (méně než 3 ekonomické subjekty a 10 zaměstnanců).

Hodinový výdělek¹⁾ v podnikatelské sféře České republiky

Medián hodinového výdělku 97,85 Kč/hod

Index mediánu hodinového výdělku zaměstnanců

meziroční vůči 1. čtvrtletí 2005²⁾ 104,5 %

Diferenciace

1. decil - 10 % hodinových výdělků menších než 56,82 Kč/hod

1. kvartil - 25 % hodinových výdělků menších než 73,54 Kč/hod

Medián - 50 % hodinových výdělků menších než 97,85 Kč/hod

3. kvartil - 25 % hodinových výdělků větších než 133,62 Kč/hod

9. decil - 10 % hodinových výdělků větších než 187,78 Kč/hod

Průměr hodinového výdělku 119,57 Kč/hod

Podíl zaměstnanců s podprůměrným

hodinovým výdělkem 67,3 %

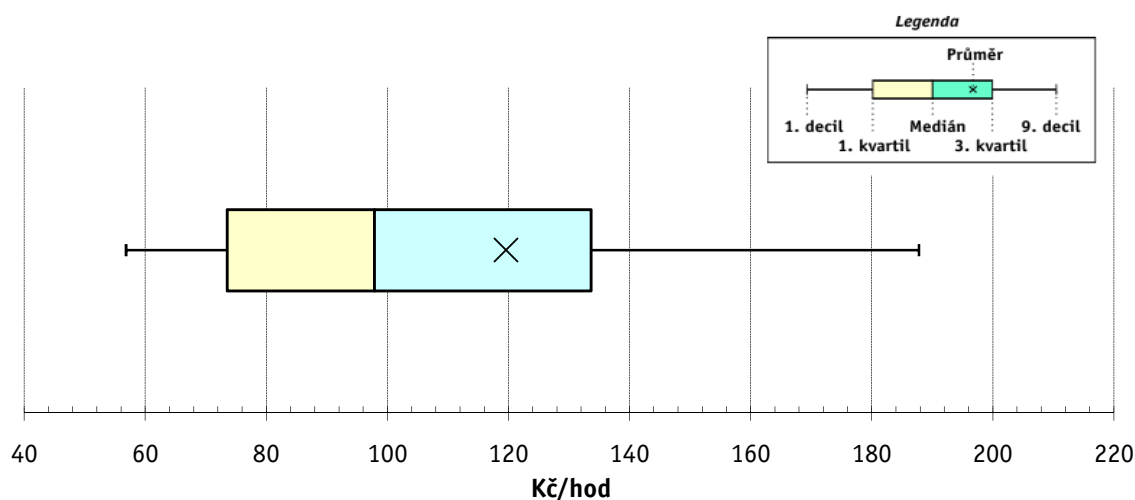

Vysvětlivky:

1) Hodinový výdělek se zjišťuje jako průměrný výdělek definovaný v § 17 zákona č. 1/1992 Sb..

2) Index mediánu hodinového výdělku byl vypočten podle metodiky z roku 2005.

Revidované výsledky ke dni 10.3.2010

Hodinový výdělek podle hlavních tříd zaměstnání KZAM-R

Hlavní třída zaměstnání KZAM-R	Struktura zaměst.	Medián	Diferenciace		Průměr
			1. decil	9. decil	
	%	Kč/hod	Kč/hod	Kč/hod	Kč/hod
1 Zákonodárci, vedoucí a řídicí pracovníci	6,5	187,07	86,54	489,88	259,90
2 Vědečtí a odborní duševní pracovníci	8,2	160,84	97,83	307,93	191,27
3 Techničtí, zdravotničtí a pedagogičtí pracovníci	18,5	122,39	76,52	212,08	140,53
4 Nižší administrativní pracovníci	7,1	91,06	59,78	145,38	99,42
5 Provozní pracovníci ve službách a obchodu	7,0	63,07	46,82	112,39	73,61
6 Dělníci v zemědělství, lesnictví a rybářství	1,6	71,63	52,00	101,62	75,68
7 Řemeslníci, výrobci a zpracovatelé	22,6	92,18	60,11	141,53	97,65
8 Obsluha strojů a zařízení	20,9	91,72	59,29	139,62	96,63
9 Pomocní a nekvalifikovaní pracovníci	7,6	64,01	46,15	101,98	70,03
CELKEM ČR - podnikatelská sféra	100	97,85	56,82	187,78	119,57

Struktura zaměstnanců dle hlavních tříd KZAM - R

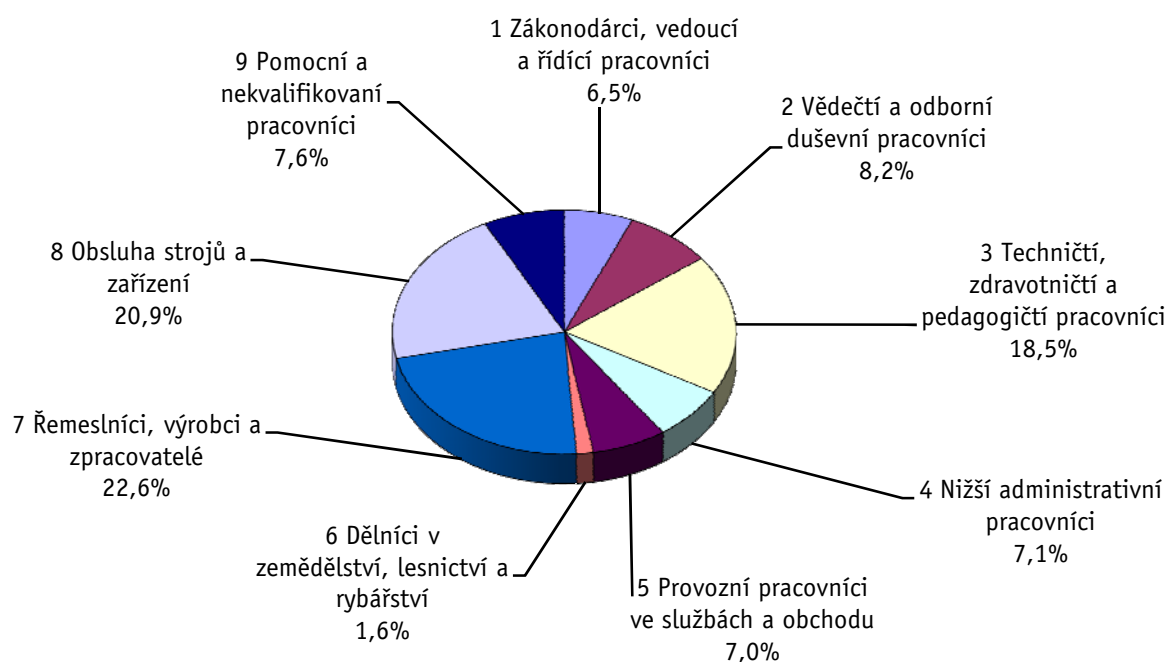

1. čtvrtletí 2006**ISPV - podnikatelská sféra**

PS-V2

Revidované výsledky ke dni 10.3.2010

**Hodinový výdělek
podle věkových kategorií**

Věková kategorie	Struktura zaměst. %	Medián Kč/hod	Diferenciace		Průměr Kč/hod
			1. decil Kč/hod	9. decil Kč/hod	
do 20 let	0,3	61,17	46,15	89,63	64,95
20 - 29 let	18,2	91,35	55,81	156,50	102,50
30 - 39 let	25,7	103,28	58,20	206,71	128,60
40 - 49 let	24,0	100,44	57,92	197,90	125,54
50 - 59 let	26,5	96,35	57,38	181,28	116,95
60 a více let	5,3	96,25	50,05	215,23	123,78
C E L K E M Č R - podnikatelská sféra	100	97,85	56,82	187,78	119,57

1. čtvrtletí 2006**ISPV - podnikatelská sféra**

PS-V4

Revidované výsledky ke dni 10.3.2010

**Hodinový výdělek
podle vzdělání**

Vzdělání	Struktura zaměst. %	Medián Kč/hod	Diferenciace		Průměr Kč/hod	
			1. decil Kč/hod	9. decil Kč/hod		
KKOV						
Základní a nedokončené	A-C	9,0	71,96	48,58	119,12	79,72
Střední bez maturity	D,E,H,J	45,5	87,57	54,55	138,26	93,70
Střední s maturitou	K-M	30,2	111,37	65,55	196,92	127,65
Vyšší odborné a bakalářské	N,R	1,4	121,74	75,00	249,60	152,18
Vysokoškolské	T,V	10,6	182,01	102,36	418,71	241,58
Neuvedeno		3,3	89,47	55,00	163,63	106,48
C E L K E M Č R - podnikatelská sféra	100	97,85	56,82	187,78	119,57	

Revidované výsledky ke dni 10.3.2010

Hodinový výdělek podle podskupin zaměstnání a zaměstnání KZAM-R

Podskupiny zaměstnání a zaměstnání KZAM-R (zveřejněna zaměstnání, která jsou ve své hlavní třídě zastoupena minimálně 1%)	Výběrový soubor		Medián Kč/hod	Diferenciace		Průměr Kč/hod
	počet org. jednotek	počet zaměst.		1. decil Kč/hod	9. decil Kč/hod	
	1210 Ředitelé a prezidenti velkých organizací, podniků	1 674	2 621	454,15	173,56	1 391,41
12105 Vedoucí velké zpracovatelské (průmyslové, výrobní) organizace	566	799	538,46	208,57	1 492,47	747,66
1221 Vedoucí pracovníci v zemědělství, lesnictví, rybářství a mysliv.	281	1 352	155,30	90,41	286,94	179,43
1222 Vedoucí pracovníci v průmyslu (ve výrobě)	1 349	8 072	257,38	143,74	567,27	327,01
12221 Výrobní, technický náměstek výrobní organizace	640	1 175	353,31	163,62	844,00	464,77
12224 Vedoucí výrobního (provozního) útvaru ve strojírenství	429	1 856	254,87	144,90	599,34	324,80
12229 Vedoucí pracovník výrobního útvaru v průmyslu jinde neuved.	486	2 596	249,47	141,94	454,64	290,19
1223 Vedoucí pracovníci ve stavebnictví a zeměměřičství	275	1 869	250,48	141,32	551,02	316,57
1224 Vedoucí pracovníci ve velkoobchodě a v maloobchodě	877	10 052	110,28	66,50	257,51	148,94
12241 Vedoucí provozní jednotky obchodu	464	4 214	96,43	59,62	184,05	121,95
12242 Vedoucí oddělení, sektoru obchodního domu	119	1 207	96,80	65,05	187,20	120,18
12244 Vedoucí provozu v maloobchodě	192	1 304	116,33	70,24	230,14	140,29
12246 Vedoucí obchodního odboru (útvary)	205	735	218,31	107,71	508,93	280,48
12249 Vedoucí pracovník ve velkoobchodě, maloobchodě jinde neuved.	166	2 146	126,29	78,49	271,90	163,61
1226 Ved. pracovníci v dopr., skladování, telekom. a na pošt. úřadech	389	6 403	142,88	110,94	343,95	199,88
12266 Vedoucí provozního útvaru poštovního úřadu, telekomunikací	101	4 252	128,54	107,62	235,99	161,47
12267 Vedoucí provozního útvaru dopravní organizace	129	920	193,77	143,06	325,86	221,51
12269 Vedoucí prac. v dopravě, skladování, telekomunikacích jinde n.	185	834	247,22	152,50	524,16	313,77
1227 Vedoucí prac. v organ.zaměřených na poskytování obch.služeb	629	4 873	335,10	186,11	853,60	465,12
12271 Vedoucí provozu v peněžnictví, v pojišťovnictví	393	1 916	381,37	201,92	871,29	486,52
12273 Vedoucí provozního útvaru banky, spořitelny, pojišťovny	197	1 466	324,55	178,91	983,75	508,86
12274 Vedoucí provozního útvaru obchodních služeb	119	722	261,60	183,95	372,01	279,90
1229 Vedoucí pracovních dílčích celků jinde neuvedení (kult.,zdrav.)	355	2 094	181,45	115,87	398,92	241,32
12299 Vedoucí pracovník dílčího celku jinde neuvedený	320	1 684	168,65	113,40	395,95	231,07
1231 Vedoucí pracovníci finančních a hospodářských útvarů	1 856	5 231	260,84	133,13	683,27	361,03
12311 Ekonomický náměstek (ekonomický ředitel)	1 046	1 195	377,41	169,20	986,82	517,39
12314 Vedoucí útvaru informační soustavy, účetnictví	471	695	242,53	133,13	554,08	306,82
12318 Vedoucí ekonomického útvaru	491	777	212,37	120,07	540,83	297,69
12319 Vedoucí pracovník finančního, hospodářského útvaru jinde neuved.	329	869	266,71	127,20	660,84	344,87
1232 Vedoucí pracovníci personálních útvarů a útvarů průmysl. vztahů	734	1 117	271,00	135,35	676,46	358,36
1233 Vedoucí pracovníci obytných útvarů (včetně průzkumu trhu)	1 213	4 050	285,64	142,79	694,32	381,39
12331 Obchodní náměstek (obchodní ředitel)	658	952	394,14	168,67	998,81	533,43
12334 Vedoucí útvaru odbytu (prodeje)	473	1 595	276,19	144,23	576,25	332,52
1235 Vedoucí pracovníci zásobovacích útvarů	746	1 497	213,05	115,80	461,60	264,51
12351 Vedoucí útvaru zásobování, nákupu	608	1 012	231,74	126,58	482,90	282,99
1236 Vedoucí pracovníci výpočetních útvarů	503	999	285,43	143,09	642,26	358,70
1237 Vedoucí pracovníci výzkumných a vývojových útvarů	543	1 948	224,04	94,15	504,26	283,79
12379 Vedoucí pracovník výzkumného a vývojového útvaru jinde neuved.	127	852	158,39	77,96	369,99	214,60
1239 Vedoucí pracovníci ostatních útvarů jinde neuvedení	975	4 146	212,40	118,17	450,11	264,24
12391 Vedoucí sekretariátu ředitele velké organizace (asistent ředitele)	465	975	150,55	95,81	338,37	201,69
12399 Vedoucí pracovník velkého univerzálního útvaru jinde neuved.	457	2 442	239,92	149,04	469,23	291,60
1312 Vedoucí, ředitelé v průmyslu (ve výrobě)	478	1 540	221,62	115,39	446,49	262,93
13122 Vedoucí samostatného výrobního provozu	288	876	217,44	117,74	442,71	261,68
1314 Vedoucí, ředitelé ve velkoobchodu a maloobchodu	450	3 790	87,83	54,06	239,86	124,12
13142 Vedoucí maloobchodní prodejny	311	3 168	81,11	52,69	160,03	99,40
1315 Vedoucí, ředitelé v restauracích a hotelích	159	664	117,83	75,17	241,45	153,72

Revidované výsledky ke dni 10.3.2010

Hodinový výdělek podle podskupin zaměstnání a zaměstnání KZAM-R

Podskupiny zaměstnání a zaměstnání KZAM-R (zveřejněna zaměstnání, která jsou ve své hlavní třídě zastoupena minimálně 1%)	Výběrový soubor		Medián Kč/hod	Diferenciace		Průměr Kč/hod
	počet org. jednotek	počet zaměst.		1. decil Kč/hod	9. decil Kč/hod	
	1316 Vedoucí, ředitelé v dopravě, sklad., telekom. a na pošt. úřadech	296	1 094	159,44	113,44	245,75
2113 Chemici	105	1 293	136,31	96,98	246,66	158,11
2119 Ostatní vědci a odborníci v příbuzných oborech jinde neuved.	103	1 423	157,41	101,39	236,08	170,49
21191 Vědecký (výzk. a vývoj.) pracovník v oborech technických j. n.	99	1 417	157,47	101,61	236,27	170,77
2131 Projektanti a analytici výpočetních systémů	297	2 312	207,29	115,38	383,96	243,54
21313 Projektant a analytik informačních systémů	138	1 202	208,41	131,00	375,48	239,10
2132 Programátoři	555	3 727	180,56	111,80	346,65	210,36
21323 Programátor informačních systémů	148	1 170	186,53	110,25	348,09	209,87
2139 Ostatní odborníci zabývající se výpoč. tech. jinde neuvedení	855	4 467	193,40	118,47	338,34	216,91
21392 Inženýr správce integrovaných, informačních systémů, sítí	287	1 292	220,30	134,94	390,22	250,01
2142 Projektanti staveb a areálů, stavební inženýři	356	3 334	155,45	103,83	288,88	183,58
2143 Projektanti elektrotechnických zařízení, elektroinženýři	360	2 777	185,80	116,86	318,10	207,21
2144 Projektanti elektron.systémů a telekom.sítí, inženýři - elektronici	172	1 956	174,49	124,88	327,43	204,40
21446 Inženýr elektronik telekomunikace, radiokomunikace	75	1 147	177,59	132,00	308,00	203,68
2145 Projektanti a konstruktéři strojních zařízení, strojní inženýři	432	5 856	157,14	108,00	252,12	173,31
21452 Inženýr projektant, konstruktér průmysl. zařízení, strojů, motorů	268	3 022	150,15	103,76	230,37	162,82
2149 Ostatní architekti, projekt., konstruk.a tech.inženýři (tvůr.prac.)	408	2 874	181,65	122,59	339,50	217,63
21499 Inženýr jinde neuvedený	201	1 598	177,22	124,06	277,48	196,12
2211 Bakteriologové, biolog., ekolog., zoologové a odb.v příb.obor.	274	1 050	132,08	87,81	233,66	151,21
2221 Lékaři, ordináři (kromě zubních lékařů)	171	3 062	173,08	104,51	296,68	193,71
22217 Lékař se specializací v oboru jinde neuvedeném	117	1 647	174,23	119,27	286,93	193,63
2311 Vědeckopedagogičtí pracovníci	37	17 484	140,71	93,83	255,05	165,35
23112 Profesor vysokoškolský, univerzitní	34	2 000	216,96	146,76	410,68	254,84
23113 Docent	34	3 915	168,25	121,40	308,72	197,14
23114 Odborný asistent vysoké školy, univerzity	34	9 443	128,28	92,31	196,73	141,62
23115 Asistent vysoké školy, univerzity	26	1 555	105,84	79,62	169,04	117,03
2411 Odb. prac. na úseku účetnictví, financí, daní, ap., hlavní účetní	1 481	7 140	179,44	113,93	349,51	218,65
24112 Hlavní, vedoucí účetní	943	1 460	170,09	107,75	324,28	204,10
24119 Odborný pracovník účetnictví a financování jinde neuvedený	303	1 893	147,21	102,50	276,33	177,59
2412 Odbor. pracovníci na úseku zaměstnaneckých, personálních věcí	560	1 449	176,35	115,29	346,00	208,57
2413 Odborní pracovníci v bankovníctví a pojišťovnictví	482	17 515	170,98	113,42	331,10	213,33
24132 Bankovní makléř, poradce, expert, dealer	216	7 223	171,66	129,90	291,77	214,06
24135 Odborný pracovník pro úvěrovou administrativu	101	3 835	155,75	109,45	308,04	190,71
24138 Odborný pracovník v pojišťovnictví	106	1 249	152,90	87,23	317,35	189,42
24139 Odborný pracovník bankovníctví a pojišťovnictví jinde neuved.	212	3 072	174,87	107,28	347,36	209,88
2419 Ostatní odborní pracovníci v oblasti podnikání	776	7 556	194,57	127,66	356,23	226,36
24192 Odborný pracovník marketingu (zahraničních vztahů)	298	1 227	204,07	116,59	480,77	259,86
24199 Odborný pracovník v oblasti podnikání jinde neuvedený	308	4 626	189,52	131,71	291,12	211,36
2421 Právníci, právní poradci (mimo advokacie a soudnictví)	551	1 381	231,51	141,29	429,10	268,49
2441 Ekonomové - vědecktí pracovníci, specialisté, experti	803	4 387	176,00	107,78	346,53	210,53
24415 Odborný ekonom marketingu, obchodu	230	1 317	183,47	121,09	364,00	220,30
2451 Spisovatelé, autoři, kritikové, novináři, redaktori	67	1 970	142,51	89,99	230,23	155,37
24517 Redaktor - publicista	41	1 531	134,90	86,73	211,25	144,85
2470 Odborní administrativní pracovníci jinde neuvedení	502	3 473	135,45	85,27	245,57	157,51
24706 Odborný administrativní pracovník podnikatelské organizace	254	1 492	128,22	82,03	235,02	148,45
24709 Odborný administrativní pracovník jinde neuvedený	258	1 536	146,85	91,51	265,36	170,90

Revidované výsledky ke dni 10.3.2010

Hodinový výdělek podle podskupin zaměstnání a zaměstnání KZAM-R

Podskupiny zaměstnání a zaměstnání KZAM-R (zveřejněna zaměstnání, která jsou ve své hlavní třídě zastoupena minimálně 1%)	Výběrový soubor		Medián Kč/hod	Diferenciace		Průměr Kč/hod
	počet org. jednotek	počet zaměst.		1. decil Kč/hod	9. decil Kč/hod	
	3112 Stavební technici	931	8 633	148,16	99,53	239,90
31121 Mistr stavební výroby	363	4 362	152,63	102,51	251,25	169,82
3113 Elektrotechnici	754	7 854	138,84	101,77	223,86	153,39
31131 Mistr elektrotechnické výroby, výroby a rozvodu energie	341	3 474	130,12	105,32	215,62	145,10
3114 Elektronici a technici v radiokomunikacích a telekomunikacích	298	5 488	140,14	101,18	225,80	155,51
31146 Technik, inspektor radiokomunikací, telekomunikací	80	2 546	144,78	113,49	245,29	165,33
3115 Strojírenští technici	857	19 250	141,56	93,42	200,97	147,69
31151 Mistr strojírenské výroby	536	4 844	151,61	106,40	207,60	156,15
31155 Strojírenský technik kontrolor jakosti, laborant	331	4 048	132,92	86,32	191,91	140,56
31157 Strojírenský technik technolog, normalizátor	396	3 549	130,57	91,10	193,33	138,98
31159 Strojírenský technik jinde neuvedený	282	2 451	150,90	95,20	200,59	155,06
3116 Chemičtí technici	312	4 534	144,80	90,63	218,96	151,80
3117 Důlní a hutní technici	102	2 915	184,06	132,15	241,67	187,35
3118 Technici v kartografii, kresličí a zeměměřiči	509	3 063	124,07	85,30	186,08	132,40
3119 Ostatní techničtí pracovníci jinde neuvedení	2 043	23 942	135,73	86,80	206,48	144,56
31191 Mistr jinde neuvedený	1 031	7 826	141,23	92,85	206,61	148,04
31199 Technik jinde neuvedený	1 027	8 161	135,39	88,26	206,42	145,21
3121 Poradci ve výpočetní technice	404	2 395	187,95	114,61	387,93	224,51
3122 Operátoři a obsluha výpočetní techniky	757	3 812	113,93	67,58	208,59	129,91
3152 Bezpečnostní tech.a tech. pro kontrolu zdravotní nezávadnosti	901	4 758	128,63	82,59	194,42	137,63
3160 Technici železničního provozu	148	9 533	144,39	120,82	166,25	144,73
31606 Výpravčí (dispoziční, vnější služby)	55	5 391	145,67	134,97	159,47	146,53
3212 Technici v agronomii, v lesnictví a v zemědělství	521	5 339	114,21	77,00	156,46	116,87
3231 Ošetřovatelé, všeobecné zdravotní sestry	94	5 518	95,30	74,56	121,74	97,98
32313 Sestra (zdravotní sestra) (szp)	73	3 731	92,19	73,09	115,25	94,21
3411 Zprostředkovatelé finanč. transakcí, obchodu s cennými papíry	121	2 480	135,38	93,37	240,58	160,39
3412 Pojišťovací agenti	160	5 627	129,67	76,50	289,05	168,32
34121 Pojišťovací agent, zprostředkovatel pojištění	62	2 255	143,18	60,71	417,35	200,50
34124 Referent pojišťovny	107	2 216	112,68	84,65	180,32	123,07
3415 Obchodní cestující, profes. poradci v obchodě, obch.zástupci	852	8 093	157,23	92,39	278,30	176,40
34152 Obchodní zástupce	690	6 008	166,54	97,83	286,05	184,26
3416 Nákupčí	1 440	6 866	121,72	77,95	205,93	137,14
34161 Nákupčí (zásobovač, nákupce)	1 136	5 138	126,68	85,56	202,13	140,18
3421 Obchodní agenti	1 135	8 851	131,86	86,01	234,82	156,14
34213 Obchodní referent (referent obchodní služby)	950	6 415	126,54	84,97	220,00	144,91
3422 Odbytoví a přepravní agenti	1 310	9 498	120,26	79,76	203,80	138,48
34221 Odbytový agent (odbytář, prodejce)	772	5 791	123,32	77,50	210,27	141,27
3431 Odborné sekretářky, sekretáři	1 102	4 773	122,53	77,10	225,11	144,41
34319 Odborný sekretář, sekretářka jinde neuvedený	656	2 351	119,58	78,16	187,60	129,56
3433 Pracovníci v oblasti účetnictví, fakturace, rozpočet., kalkulace	3 007	23 704	116,92	78,68	185,74	128,55
34331 Účetní všeobecný	1 896	7 822	110,30	74,90	171,07	120,74
34332 Účetní mzdový	1 567	3 091	118,76	82,94	181,07	127,26
34333 Účetní finanční	1 134	3 189	116,34	81,23	182,63	127,45
34339 Referent účetnictví, financování, rozpočetnictví a kalkul. jinde n.	590	3 221	124,91	86,71	197,44	138,48
3436 Referenti osobních oddělení	1 034	2 850	130,51	88,71	209,28	145,73
3439 Ostatní odborní administrativní pracovníci jinde neuvedení	1 572	12 155	118,82	79,44	206,45	136,61

Revidované výsledky ke dni 10.3.2010

Hodinový výdělek podle podskupin zaměstnání a zaměstnání KZAM-R

Podskupiny zaměstnání a zaměstnání KZAM-R (zveřejněna zaměstnání, která jsou ve své hlavní třídě zastoupena minimálně 1%)	Výběrový soubor		Medián Kč/hod	Diferenciace		Průměr Kč/hod
	počet org. jednotek	počet zaměst.		1. decil Kč/hod	9. decil Kč/hod	
	34394 Referent hospodářské správy	749	2 401	123,49	80,99	194,96
34399 Referent administrativy jinde neuvedený	756	6 052	112,05	76,77	192,80	128,00
4113 Pracovníci přípravy dat výpočetní techniky	275	1 798	89,29	59,18	128,04	93,59
41131 Operátor počítače pro vkládání dat	147	1 183	88,12	62,10	123,50	92,06
4115 Sekretářky, sekretáři	1 720	8 384	101,76	69,23	163,05	112,15
41151 Sekretářka, sekretář	1 244	4 188	106,27	71,05	166,64	114,97
41159 Administrativní pracovník jinde neuvedený	749	3 841	97,65	66,13	154,46	107,82
4121 Nižší účetní	856	3 069	90,00	59,25	138,90	98,74
41211 Nižší účetní všeobecný	329	1 038	79,01	54,63	122,27	86,30
4123 Nižší finanční, daňoví úředníci a úředníci v příbuzných oborech	182	1 261	144,29	103,65	205,98	154,01
4131 Úředníci ve skladech	1 870	14 206	91,36	64,93	129,64	95,79
41311 Vedoucí malého skladu, skladmistr	542	1 555	102,37	66,87	156,04	109,74
41312 Skladník (úředník)	1 175	6 717	90,77	65,17	126,34	95,02
41314 Úředník expedice, expedient	381	1 992	86,90	63,09	124,12	91,75
41315 Operátor skladů	316	2 756	92,32	66,02	121,63	93,39
4132 Úředníci ve výrobě (např. výrobní plánovači)	514	2 657	105,21	69,72	161,50	112,60
41323 Dílenský plánovač výroby	236	1 065	100,70	69,63	149,83	106,86
4133 Úředníci v dopravě a v přepravě (dispečeři, kontroloři apod.)	441	5 106	124,74	89,16	209,47	137,58
41331 Dispečer dopravy a přepravy, komerční dispečer	283	1 792	126,33	83,42	199,13	135,48
41339 Úředník v dopravě jinde neuvedený	102	1 073	156,06	97,67	250,55	166,84
4142 Poštovní doručovatelé, úředníci v třídárnách	154	18 977	84,50	71,98	110,74	88,21
41421 Doručovatel poštovních zásilek, tisku	97	12 472	81,15	70,31	97,60	82,47
41428 Úředník třídění poštovních zásilek	30	2 038	97,00	81,26	121,48	99,59
41429 Provozní pracovník pošty jinde neuvedený	102	2 863	88,54	73,42	108,63	89,71
4190 Ostatní nižší úředníci jinde neuvedení	378	1 743	96,88	67,25	161,19	106,89
41909 Nižší úředník (referent) jinde neuvedený	244	1 214	97,27	67,87	173,61	110,35
4211 Pokladníci (v bankách, pojišťovnách, spořitelnách, na poště)	834	3 619	103,21	78,08	144,49	109,61
42111 Pokladník v bance	195	1 495	125,23	93,17	153,88	124,23
4212 Úředníci na přepážkách a směnárních	376	10 824	94,32	78,57	134,01	103,35
42123 Úředník u přepážky v pojišťovně	190	1 299	118,90	74,05	222,33	137,32
4213 Pokladníci v obchodě, společném stravování apod.	485	12 271	62,74	50,80	80,52	65,32
42131 Pokladník v obchodě	239	7 186	63,43	51,34	81,86	66,44
42134 Pokladník v maloobchodní prodejně	120	3 307	62,01	51,22	75,20	63,16
42135 Pokladník kontrolní pokladny v samoobsluze	117	1 204	61,42	48,61	82,90	64,19
4214 Prodavači vstupenek, jízdenek apod.	94	2 417	103,64	83,64	124,38	105,15
42143 Pokladník, prodavač jízdenek v osobní dopravě	65	2 054	103,40	85,69	123,66	104,69
4215 Bookmakeři, krupiéři a úředníci sázkových kanceláří	173	3 441	76,65	56,59	115,84	83,50
42156 Úředník sázkové kanceláře	172	3 306	75,87	56,47	113,25	82,07
4222 Recepční	382	1 801	84,93	60,00	123,05	90,37
42222 Recepční	339	1 567	84,15	59,54	120,38	88,65
4223 Telefonisté	272	1 545	92,18	57,69	175,04	106,17
4224 Informátoři	134	1 996	107,79	75,55	156,49	114,77
42249 Informátor jinde neuvedený	31	1 020	109,40	74,52	162,15	117,53
5111 Obsluhující pracovníci v dopravě a stevardi	11	1 253	291,35	101,97	430,86	291,21
5112 Vlakvedoucí, vlakové čety, průvodčí (vč. palubních průvodčí)	54	3 364	129,98	117,76	142,48	129,67
5121 Pracovníci dohlížející nad obsluhujícím personálem, hospodyně	258	1 157	90,42	61,13	137,77	96,98

Revidované výsledky ke dni 10.3.2010

Hodinový výdělek podle podskupin zaměstnání a zaměstnání KZAM-R

Podskupiny zaměstnání a zaměstnání KZAM-R (zveřejněna zaměstnání, která jsou ve své hlavní třídě zastoupena minimálně 1%)	Výběrový soubor		Medián Kč/hod	Diferenciace		Průměr Kč/hod
	počet org. jednotek	počet zaměst.		1. decil Kč/hod	9. decil Kč/hod	
	5122 Kuchaři	632	8 249	67,12	50,65	105,37
51222 Kuchař	538	4 748	68,70	52,12	102,48	74,24
51228 Pomocný kuchař	275	1 699	56,13	47,24	76,34	59,12
51229 Kuchař jinde neuvedený	39	818	70,45	55,00	106,25	76,44
5123 Čišníci, servírky	148	1 919	71,17	51,75	99,94	74,89
51232 Čišník, servírka	127	1 551	69,76	51,69	95,77	72,26
5132 Pečovatelé a pomoc.ošetřovatelé v zařiz.soc.pěče, v nemocnicích	48	1 838	65,73	53,14	87,67	70,14
51326 Sanitář, sanitářka (nzp)	43	1 342	65,51	53,24	86,27	68,27
5161 Hasiči, požárníci	111	2 425	119,66	82,19	165,12	120,85
51612 Hasič podnikového sboru	89	1 377	116,72	79,01	164,29	119,27
5169 Ostatní pracovníci ochrany a ostrahy jinde neuvedení	493	14 825	55,85	48,46	92,38	65,22
51691 Strážný, člen závodní stráže	240	4 053	60,00	48,25	103,22	69,15
51699 Pracovník ochrany majetku a osob jinde neuvedený	229	10 370	54,08	48,42	85,35	62,33
5211 Prodavači v obchodech	1 364	38 636	61,33	48,32	88,12	66,71
52111 Prodavač smíšeného zboží	328	13 045	57,64	46,44	80,82	61,12
52112 Prodavač potravinářského zboží	579	14 683	61,66	49,60	85,63	66,14
52113 Prodavač průmyslového zboží	112	2 805	65,89	55,94	94,30	71,20
52114 Prodavač drogistického zboží, kosmetiky	99	1 071	73,03	52,57	98,04	73,62
52115 Prodavač textilu, obuvi	134	1 942	59,22	46,03	79,27	61,15
52119 Prodavač jinde neuvedený	257	4 099	67,07	52,53	116,15	76,72
6111 Pěstitelé polních plodin	142	1 029	61,98	47,73	83,17	64,61
61118 Zemědělský dělník v rostlinné výrobě	132	890	61,86	47,72	83,42	64,60
6112 Ovocnáři, vinaři, chmelaři a ostatní pěst.plodin rost.na stromech	28	269	70,66	54,09	97,39	73,58
6113 Zahradníci a pěstitelé zahradních plodin a sazenic	127	859	65,90	47,94	98,09	71,20
61131 Zahradník	109	523	69,12	52,89	98,09	72,37
61138 Zemědělský dělník v zahradnictví	23	252	63,21	44,70	107,94	71,53
6121 Chovatelé hospodářských zvířat (kromě drůbeže a včel)	271	6 042	76,88	58,36	102,12	79,31
61211 Chovatel skotu	96	1 466	76,60	60,70	97,00	78,79
61212 Chovatel prasat	77	765	72,83	57,35	94,53	74,76
61218 Zemědělský dělník ošetřovatel hospodářských zvířat	180	3 561	78,00	57,70	106,04	80,42
6122 Chovatelé drůbeže	55	447	65,14	50,90	90,50	69,01
61228 Zemědělský dělník ošetřovatel drůbeže	33	261	68,24	54,57	94,97	73,47
6124 Chovatelé hospodářských zvířat, drůbeže, včel apod.	25	204	65,02	53,00	94,00	70,87
61248 Zemědělský dělník ošetřovatel hospodářských zvířat, drůbeže ap.	19	173	66,42	54,50	95,61	72,12
6129 Ostatní chovatelé, ošetřovatelé zvířat jinde neuv.(v rezerv.)	39	184	73,27	53,59	94,56	77,09
6141 Dělníci pro pěstění a ošetřování lesa	90	1 543	60,08	48,06	84,01	64,62
61411 Pěstitel, šlechtitel lesa	21	260	59,65	49,23	80,66	62,24
61414 Lesní školkař	25	130	54,02	49,09	73,59	58,38
61418 Lesní dělník v zalesňování	19	384	59,65	48,91	73,88	62,24
61419 Dělník pro pěstění a ošetřování lesa jinde neuvedený	52	631	60,00	47,12	90,44	66,87
6142 Dělníci pro těžbu dřeva (kromě obsluhy pojezdových zařízení)	78	1 364	82,63	59,32	114,62	86,07
61421 Lesní mechanizátor	16	316	93,03	72,22	128,83	98,02
61422 Dřevorubec	37	448	79,89	56,25	114,04	83,62
61423 Lesní manipulát, těžař	30	287	79,04	63,28	108,15	83,77
61428 Lesní dělník pro těžbu dřeva	19	240	82,05	55,32	103,31	81,97
6151 Kvalifikovaní dělníci zabývající se chovem vodních živočichů	10	166	71,93	57,64	103,08	76,27

Revidované výsledky ke dni 10.3.2010

Hodinový výdělek podle podskupin zaměstnání a zaměstnání KZAM-R

Podskupiny zaměstnání a zaměstnání KZAM-R (zveřejněna zaměstnání, která jsou ve své hlavní třídě zastoupena minimálně 1%)	Výběrový soubor		Medián Kč/hod	Diferenciace		Průměr Kč/hod
	počet org. jednotek	počet zaměst.		1. decil Kč/hod	9. decil Kč/hod	
61518 Dělník rybářský, rybníkářský	10	166	71,93	57,64	103,08	76,27
7111 Horníci, lamači pro uhelné doly	6	3 594	157,32	71,35	213,64	155,42
7122 Zedníci, kameníci, omítkáři	677	7 506	85,79	64,38	121,71	90,48
71221 Zedník	593	5 866	84,95	64,62	114,37	88,09
7124 Tesaři a truhláři	388	2 919	88,66	67,61	121,66	92,18
7129 Ost. stavební dělníci hlavní stav. výroby a prac.v ost. oborech	423	3 893	87,50	65,88	117,00	90,59
71299 Stavební dělník hlavní stavební výroby jinde neuvedený	120	2 644	84,65	64,52	117,00	88,79
7136 Instalatěři, potrubáři, stavební zámečníci, klempíři	752	6 971	104,25	76,84	135,81	105,75
7137 Stavební a provozní elektrikáři	487	2 760	103,71	74,61	144,32	107,09
7142 Lakýrníci a pracovníci v příbuzných oborech	332	2 999	104,18	72,85	151,20	108,28
7212 Svářeči, řezači plamenem a páječi	461	10 032	111,48	81,76	142,49	112,28
72122 Svářeč v ochranné atmosféře	121	2 764	109,02	78,88	143,05	110,82
72129 Svářeč kovů a páječ jinde neuvedený	173	3 440	119,22	85,46	140,11	116,27
7213 Výrobci a opraváři výrobků a dílů z plechů	188	3 244	110,20	66,81	148,48	109,41
7221 Kováři, obsluha kovacích lisů, obsluha bucharů	204	3 567	101,93	67,36	150,11	106,64
7222 Nástrojaři, kovomodeláři, kovodělníci, zámečníci	1 541	43 012	104,53	73,56	150,69	109,04
72221 Nástrojař	343	3 661	118,72	85,77	167,13	123,19
72222 Zámečník, zámečník strojů	682	11 377	99,21	74,10	141,01	104,19
72223 Provozní zámečník, údržbář	1 121	17 456	112,08	79,05	157,04	115,12
72228 Strojírenský dělník (převážně ruční)	281	8 367	95,54	65,54	135,60	98,89
7223 Seřizovači a obsl. obráběcích strojů (kromě autom. a poloaut.)	739	21 012	111,61	79,44	159,98	115,95
72231 Soustružník kovů - seřizovač a obsluha	599	6 329	107,77	78,10	149,47	111,53
72232 Frézař kovů - seřizovač a obsluha	331	3 609	110,60	79,58	151,44	113,40
72237 Seřizovač kovoobráběcích strojů	161	3 036	112,77	82,99	178,74	121,08
72238 Strojírenský dělník seřizování a obsluhy obráběcích strojů	91	2 634	141,63	74,79	168,59	129,89
7224 Brusiči, leštiči a ostříči nástrojů	293	2 662	95,10	68,82	131,57	97,98
7231 Mechanici a opraváři motorových vozidel	727	7 749	107,70	74,83	148,85	109,92
72311 Automechanik nákladních automobilů	387	2 670	99,57	73,25	131,83	102,04
7234 Mechanici a opraváři kolejových vozidel	105	5 701	108,90	84,21	135,66	110,23
7235 Mechanici a opraváři obráběcích, zeměd. strojů a prům. zařízení	852	15 577	112,03	70,66	169,16	117,12
72351 Mechanik, opravář průmyslových, výrobních strojů a zařízení	333	5 920	113,00	79,42	161,88	117,56
72356 Mechanik, opravář zemědělských strojů a zařízení	300	3 013	74,99	60,49	102,59	79,12
72359 Mechanik opravář a seřizovač prům. strojů a zařízení jinde neuv.	151	4 001	130,32	82,88	171,60	128,93
7239 Ostatní mechanici a opraváři strojů a zařízení bez elektro j.n.	415	5 964	108,47	70,26	153,90	111,63
72397 Kontrolor výroby strojírenské (dělník)	192	4 093	109,40	69,63	151,92	111,09
7241 Elektromech., opraváři a seřizovači různých typů elektr. zařízení	1 422	31 857	100,13	64,36	153,77	104,94
72413 Elektromechanik strojů a zařízení	322	3 861	129,20	83,66	176,94	130,30
72415 Provozní elektromechanik	1 011	9 942	120,74	83,07	168,79	123,91
72418 Dělník v elektrotechnice	77	13 207	81,10	56,36	107,72	82,34
7242 Mechanici, opraváři a seřizovači elektr. částí aut, letadel, lodí	177	2 873	108,27	83,93	143,08	111,14
7243 Mechanici, seřizovači, opraváři elektronických zařízení	370	8 677	102,61	69,88	162,09	112,55
72438 Dělník v elektronice	24	2 712	85,82	58,27	103,75	84,22
7246 Montéři a opraváři silnoproudých elektrických vedení	190	4 014	116,33	89,88	158,51	121,18
72467 Elektromontér (provozní montér) trakčních silnoproudých vedení	129	2 667	108,47	88,37	145,98	113,15
7322 Dělníci při výrobě skla, skláři vč. brusičů a leštičů	48	4 554	86,61	59,52	128,71	92,05
7411 Zpracovatelé masa, ryb vč. uzenářů a konzervovačů masa a ryb	244	5 016	80,91	59,32	119,38	85,89

Revidované výsledky ke dni 10.3.2010

Hodinový výdělek podle podskupin zaměstnání a zaměstnání KZAM-R

Podskupiny zaměstnání a zaměstnání KZAM-R (zveřejněna zaměstnání, která jsou ve své hlavní třídě zastoupena minimálně 1%)	Výběrový soubor		Medián Kč/hod	Diferenciace		Průměr Kč/hod
	počet org. jednotek	počet zaměst.		1. decil Kč/hod	9. decil Kč/hod	
	7412 Zpracovatelé pekárenských a cukrářských výrobků	222	4 029	65,00	50,60	86,57
7422 Umělečtí truhláři, řezbáři, výrobci a opraváři výrobků ze dřeva	198	2 932	79,02	56,69	115,68	83,45
7436 Švadleny, vyšivači a pracovníci v příbuzných oborech	88	3 215	60,63	44,73	87,07	64,00
7439 Ost. dělníci při výrobě textilu, oděvů a výrobků z kůží, kožešin	92	3 547	86,10	52,83	132,57	90,00
74398 Dělník textilní výroby jinde neuvedený	73	2 808	93,86	53,94	134,59	93,70
8111 Obsluha důlního zařízení a razicích štítů	55	4 639	151,47	96,37	214,84	155,88
8112 Obsluha zařízení pro úpravu rudných a nerudných surovin	24	2 813	113,07	84,61	151,49	115,21
8121 Obsluha zařízení při hutní výrobě kovů obsluha pecí a konvertorů	31	3 471	138,85	81,83	173,68	134,20
8122 Obsluha zařízení ve slévárnictví (taviči, slévači)	92	4 858	93,90	68,36	137,40	99,31
8125 Obsluha zařízení na tváření kovů ve válcovnách	41	5 611	130,98	97,05	163,18	130,39
8131 Obsluha pecí na výrobu skla a keramiky	49	2 771	120,66	85,24	159,54	122,55
8139 Obsluha ostatních zařízení na výrobu skla a keramiky	59	4 759	114,45	73,69	161,78	115,85
8141 Obsluha pily a jiného zařízení na zpracování dřeva	88	2 959	82,90	61,17	125,92	88,18
8159 Obsluha ostatních zařízení při chemické výrobě jinde neuvedená	285	5 519	113,21	74,49	174,21	119,46
8161 Obsluha zařízení při výrobě a rozvodu elektřiny	158	4 036	138,27	96,63	180,80	138,24
8162 Obsluha parních turbín, ohřivačů a motorů	587	3 639	92,80	50,63	150,05	98,71
81621 Topič - obsluha vytápění, ohřivačů, výměníků	540	2 885	87,53	48,15	149,65	95,02
8163 Obsluha zařízení při úpravě, čištění a rozvodu vody	436	6 106	103,54	73,68	139,46	105,51
8171 Obsluha automatických nebo poloautomatic. montážních linek	171	8 495	98,38	61,07	143,56	102,61
81711 Obsluha poloaut., automatické mont. linky ve strojírenské výr.	29	3 469	134,12	80,97	151,40	123,85
8211 Obsluha automat. nebo poloaut. obráběcích strojů (kromě 722)	382	11 671	103,07	70,11	141,03	104,91
82119 Obsluha poloaut., automatického kovoobráběcího stroje jinde n.	158	4 979	102,59	68,61	130,03	101,33
8223 Obsluha strojů při konečné úpravě a nanášení ochran. povlaků	157	2 764	101,89	64,20	136,28	101,68
8231 Obsluha strojů na výrobu pryžových výrobků (např. obuvi)	58	8 405	99,39	72,13	149,39	106,61
82319 Obsluha strojů na výrobu pryžových výrobků jinde neuvedená	27	3 028	88,91	69,41	113,72	90,35
8232 Obsluha strojů na výrobu plastových výrobků (vč. laminování)	126	8 432	88,88	62,00	121,43	90,43
82321 Plastikář - strojník lisování plastů	54	3 403	86,08	59,98	119,59	88,24
82329 Obsluha strojů na výrobu plastových výrobků jinde neuvedená	60	3 610	86,57	62,52	121,08	89,93
8261 Obsluha strojů na úpravu vláken, dopřádání a navíjení příže	49	3 153	81,13	59,05	102,59	82,00
8262 Obsluha tkacích a pletacích strojů	53	3 142	81,18	57,04	108,76	82,09
8263 Obsluha šicích a vyšivačích strojů	49	3 556	81,24	54,55	114,83	83,15
8264 Obsluha strojů na bělení, barvení, čištění, praní, žehlení textilu	111	2 774	69,41	51,87	96,36	72,01
8274 Obsluha strojů na zpracování mouky, výrobu pečiva, čokolády	53	3 276	84,15	54,13	115,38	86,20
8281 Montážní dělníci montující mechanická zařízení (stroje, vozidla)	143	18 048	103,02	67,75	132,84	102,40
82816 Dělník montážní linky vozidel, stavebních, zemních strojů	13	4 749	117,13	84,49	140,96	113,50
82819 Montážní dělník jinde neuvedený	99	10 129	96,40	64,93	127,83	96,49
8282 Montážní dělníci montující elektrická zařízení	114	10 922	89,01	61,58	117,82	89,78
82829 Montážní dělník elektrického a energetického zařízení jinde n.	27	7 323	90,95	60,82	112,23	89,36
8283 Montážní dělníci montující elektronická zařízení	33	4 302	79,20	52,13	99,82	77,74
8284 Montážní dělníci montující výrobky z kovů, pryže a plastů	81	6 963	87,65	61,63	112,99	89,59
82849 Montážní dělník výrobků z kovů, plastů, pryže vč. jejich kombinací jinde	61	5 776	88,57	63,50	112,95	90,83
8290 Obsluha jiných stacionárních zařízení a ostatní montážní dělníci	200	4 460	91,85	60,00	136,97	97,27
8311 Strojvedoucí	160	8 357	150,68	136,18	162,32	149,42
83112 Strojvedoucí lokomotivy, vlaku	72	6 855	150,80	141,00	160,47	151,01
8313 Dělníci zabezpečující sestavování vlaků (brzdaři, výhybkáři)	136	9 479	115,61	100,74	128,91	115,39
83135 Signalista	51	2 777	117,54	107,26	127,68	117,52

Revidované výsledky ke dni 10.3.2010

Hodinový výdělek podle podskupin zaměstnání a zaměstnání KZAM-R

Podskupiny zaměstnání a zaměstnání KZAM-R (zveřejněna zaměstnání, která jsou ve své hlavní třídě zastoupena minimálně 1%)	Výběrový soubor		Medián Kč/hod	Diferenciace		Průměr Kč/hod
	počet org. jednotek	počet zaměst.		1. decil Kč/hod	9. decil Kč/hod	
	8321 Řidiči osobních a malých dodávkových automobilů, taxikáři	718	2 747	96,13	66,96	152,98
8323 Řidiči autobusů, trolejbusů a tramvají	119	16 761	100,53	77,45	139,85	105,76
83231 Řidič autobusu v městské hromadné dopravě	43	5 876	118,81	88,53	144,16	119,04
83232 Řidič autobusu v silniční dopravě osob	74	5 584	85,28	72,65	102,57	86,59
83235 Řidič tramvaje	7	3 167	123,26	87,48	143,22	119,04
8324 Řidiči nákladních automobilů a tahačů	1 400	16 951	93,37	66,37	129,30	95,95
83243 Řidič nákladního automobilu	1 162	11 629	94,35	68,69	128,39	96,80
8331 Obsluha zemědělských a lesních strojů	391	4 799	73,01	58,00	105,10	79,50
83311 Traktorista	294	2 925	71,74	58,38	96,14	74,95
8332 Obsluha zemních a přibuzných strojů	440	4 870	114,49	80,02	149,12	115,58
8333 Obsluha jeřábů, zdvihacích a podobných manipulačních zařízení	350	4 940	95,44	64,45	138,95	99,13
8334 Obsluha vysokozdvizných a ostatních motorových vozíků	676	10 320	99,38	69,85	128,88	100,06
83341 Řidič vysokozdvizných vozíků	425	5 674	103,52	72,09	129,68	102,97
83349 Řidič motorových vozíků jinde neuvedený	254	4 124	95,64	68,59	127,02	97,25
9132 Pomocníci a uklízeči v kancelářích, hotelích, nemocnicích ap.	2 025	19 616	53,88	44,83	78,04	58,36
91321 Pomocník, uklízeč v kancelářích	1 061	4 624	54,58	44,83	74,85	58,10
91323 Uklízeč výrobních prostor, skladů, svačinkařka	610	2 919	53,73	45,14	72,90	56,96
91324 Pomocník, uklízeč ve zdravotnickém zařízení	62	1 504	51,12	45,08	59,31	52,33
91325 Pomocník, uklízeč v hotelu, v restauraci, pokojská	169	1 950	57,63	47,01	77,69	60,09
91327 Pomocník, uklízeč ve službách	146	3 462	48,16	44,70	68,93	53,34
91329 Pomocník, uklízeč jinde neuvedený	319	3 528	56,76	45,06	89,10	63,67
9141 Domovníci, správci domu	379	995	72,68	46,71	108,85	76,94
9152 Vrátní, hlídači, uváděči a šatnářky	818	6 744	57,85	46,10	79,09	60,86
91521 Vrátný	560	4 157	58,38	46,00	81,38	61,67
91522 Hlídač	308	2 280	57,62	46,21	73,55	59,54
9161 Sběrači odpadků, popeláři	67	1 824	73,78	50,90	100,28	75,91
91613 Popelář	51	1 230	83,90	59,88	103,12	83,42
9162 Metaři, čističi záchodků, žump, kanálů a podobných zařízení	115	929	87,15	59,70	122,72	88,78
9211 Pomocní a nekvalifikovaní dělníci v zemědělství	146	971	63,28	44,71	90,50	65,99
9311 Pomocní a nekvalif. dělníci v dolech a lomech a v přib. oborech	20	1 733	121,14	87,44	166,18	124,97
9312 Pomocní a nekvalif. dělníci na stavbách a údržbě silnic, přehrad	125	1 127	90,18	64,02	120,89	92,18
9321 Pomocní a nekvalifikovaní montážní a manipulační dělníci	747	18 769	73,81	49,25	106,36	76,51
93211 Manipulační dělník v průmyslu (ve výrobě)	541	6 785	77,49	52,67	115,81	81,58
93212 Pomocný dělník v průmyslu (ve výrobě)	274	8 920	74,69	52,25	100,50	76,06
93213 Pomocný montážní dělník	41	914	50,56	44,71	67,22	55,12
93219 Nekvalifikovaný montáž. a manipul. pracovník v průmyslu j.n.	66	1 550	59,93	46,14	103,06	67,83
9322 Ruční baliči a pytlotači	194	3 230	71,32	50,99	101,78	74,72
93221 Balíč ruční	172	2 824	70,24	50,20	96,55	72,97
9323 Dělníci nádvorní skupiny (pomocní montěři)	226	3 424	80,39	49,14	104,42	80,54
93239 Nekvalifikovaný pracovník jinde neuvedený	75	2 873	81,74	48,29	104,77	81,65
9333 Vazači a nosiči břemen, přístavní dělníci (dokaři)	194	1 374	81,72	58,29	105,79	82,07
9339 Pomocní a nekvalif. pracovníci v dopravě, ve skladech, v telek.	1 117	15 089	78,42	56,41	112,01	82,09
93391 Pomocný, manipulační dělník v dopravě	160	1 316	86,01	63,63	118,99	89,21
93393 Pomocný skladník	884	8 504	79,56	56,11	111,99	82,68
93397 Pomocný pracovník obchodního provozu	108	1 412	60,58	49,00	83,91	63,97
93399 Nekvalifikovaný pracovník v dopravě, skladech, telekomun. j. n.	190	3 474	80,38	65,15	110,50	85,05

1. čtvrtletí 2006

ISPV - podnikatelská sféra

PS-V6

Revidované výsledky ke dni 10.3.2010

Hodinový výdělek podle kategorie zaměstnání

Kategorie zaměstnání	Struktura zaměst.	Medián	Diferenciace		Průměr
	%		Kč/hod	Kč/hod	
		Kč/hod	Kč/hod	Kč/hod	
D Manuální pracovníci	59,4	84,70	52,22	134,68	90,38
T Nemanuální pracovníci	40,6	127,65	73,85	267,31	162,24
Relace D/T (%)		66,4	70,7	50,4	55,7
C E L K E M Č R - podnikatelská sféra	100	97,85	56,82	187,78	119,57

manuální pracovníci - zaměstnanci s převážně manuálním charakterem práce (hlavní třída KZAM-R 6-9 a vybraná zaměstnání hl. třídy 5)

nemanuální pracovníci - zaměstnanci s převážně nemanuálním charakterem práce (hlavní třída KZAM-R 1-4 a vybraná zaměstnání hl. třídy 5)

1. čtvrtletí 2006

ISPV - podnikatelská sféra

PS-V7

Revidované výsledky ke dni 10.3.2010

Hodinový výdělek podle sekcí ekonomických činností CZ-NACE

Sekce CZ-NACE	Struktura zaměst.	Medián	Diferenciace		Průměr	
			%	Kč/hod		Kč/hod
			Kč/hod	Kč/hod	Kč/hod	
CZ-NACE						
A Zemědělství, lesnictví a rybářství	01-03	4,5	74,82	53,22	124,87	85,59
B Těžba a dobývání	05-09	1,9	128,80	75,98	206,45	141,92
C Zpracovatelský průmysl	10-33	41,1	96,73	59,58	167,28	112,36
D Výroba a rozvod elektřiny, plynu, tepla	35	1,6	137,17	74,69	228,64	154,58
E Zásobování vodou, činnosti související s odpady	36-39	2,4	95,75	62,12	157,10	109,65
F Stavebnictví	41-43	7,7	96,25	63,39	173,83	114,62
G Obchod, opravy motorových vozidel	45-47	12,4	88,44	50,74	212,90	121,09
H Doprava a skladování	49-53	8,5	107,01	70,62	164,99	124,14
I Ubytování, stravování a pohostinství	55-56	2,6	71,26	46,57	139,89	88,34
J Informační a komunikační činnosti	58-63	2,6	157,62	87,58	353,14	204,75
K Peněžnictví a pojišťovnictví	64-66	2,4	166,00	97,35	371,99	219,90
L Činnosti v oblasti nemovitostí	68	0,8	101,66	55,00	195,96	132,13
M Profesní, vědecké a technické činnosti	69-75	3,3	128,77	71,83	247,90	156,32
N Administrativní a podpůrné činnosti	77-82	3,2	58,72	46,12	129,72	78,23
O Veřejná správa, obrana, sociální zabezpečení	84	0,3	112,64	81,81	218,24	137,61
P Vzdělávání	85	2,0	114,72	69,20	210,84	133,38
Q Zdravotní a sociální péče	86-88	2,2	87,63	55,55	168,18	106,06
R Kulturní, zábavní a rekreační činnosti	90-93	0,2	78,81	57,36	131,74	90,99
S Ostatní činnosti	94-96	0,3	61,61	49,89	92,88	70,26
C E L K E M Č R - podnikatelská sféra	100	97,85	56,82	187,78	119,57	

1. čtvrtletí 2006 **ISPV - podnikatelská sféra**

PS-V8

Revidované výsledky ke dni 10.3.2010

**Hodinový výdělek
podle pohlaví**

Pohlaví		Struktura zaměst. %	Medián Kč/hod	Diferenciace		Průměr Kč/hod
				1. decil Kč/hod	9. decil Kč/hod	
M	Muž	61,3	106,70	64,77	204,78	131,95
Ž	Žena	38,7	83,73	51,20	158,34	100,00
Relace Ž/M (%)			78,5	79,0	77,3	75,8
C E L K E M Č R - podnikatelská sféra		100	97,85	56,82	187,78	119,57

1. čtvrtletí 2006 **ISPV - podnikatelská sféra**

PS-V9

Revidované výsledky ke dni 10.3.2010

**Hodinový výdělek
podle krajů**

Kraj NUTS 3		Struktura zaměst. %	Medián Kč/hod	Diferenciace		Průměr Kč/hod
				1. decil Kč/hod	9. decil Kč/hod	
CZ010	Hlavní město Praha	19,3	132,70	68,15	304,89	179,43
CZ020	Středočeský	9,9	102,91	58,46	181,00	119,56
CZ031	Jihočeský	5,6	89,08	54,85	155,70	103,47
CZ032	Plzeňský	5,5	96,21	56,84	163,10	109,56
CZ041	Karlovarský	2,7	88,56	56,87	161,25	103,66
CZ042	Ústecký	6,5	95,19	55,97	168,81	110,31
CZ051	Liberecký	3,9	95,67	58,18	162,84	109,90
CZ052	Královéhradecký	5,1	90,37	56,62	156,20	105,12
CZ053	Pardubický	4,4	87,54	53,92	167,71	105,62
CZ063	Vysočina	4,9	88,24	56,97	155,27	102,24
CZ064	Jihomoravský	10,7	92,39	55,94	172,06	111,32
CZ071	Olomoucký	5,6	90,93	57,25	159,16	106,45
CZ072	Zlínský	5,3	89,19	55,76	156,34	103,04
CZ080	Moravskoslezský	10,5	97,44	55,58	172,56	111,97

Revidované výsledky ke dni 10.3.2010

Dynamika mediánu hodinového výtěžku podle hlavních tříd zaměstnání KZAM-R

Hlavní třída zaměstnání KZAM-R	Meziroční index ¹⁾			Průměrný index ²⁾
	I.Q.2004/ I.Q.2003	I.Q.2005/ I.Q.2004	I.Q.2006/ I.Q.2005	
	%	%	%	
1 Zákodníci, vedoucí a řídicí pracovníci	105,7	107,5	103,8	105,7
2 Vědeckí a odborní duševní pracovníci	105,8	108,1	104,0	105,9
3 Techničtí, zdravotničtí a pedagogičtí pracovníci	105,8	106,9	104,2	105,6
4 Nižší administrativní pracovníci	105,1	105,1	105,7	105,3
5 Provozní pracovníci ve službách a obchodu	102,3	106,9	104,8	104,7
6 Dělníci v zemědělství, lesnictví a rybářství	104,8	107,2	104,7	105,5
7 Řemeslníci, výrobci a zpracovatelé	104,7	104,9	105,1	104,9
8 Obsluha strojů a zařízení	104,6	105,5	103,7	104,6
9 Pomocní a nekvalifikovaní pracovníci	103,8	106,7	102,7	104,4
C E L K E M Č R - podnikatelská sféra	105,9	105,8	104,5	105,4

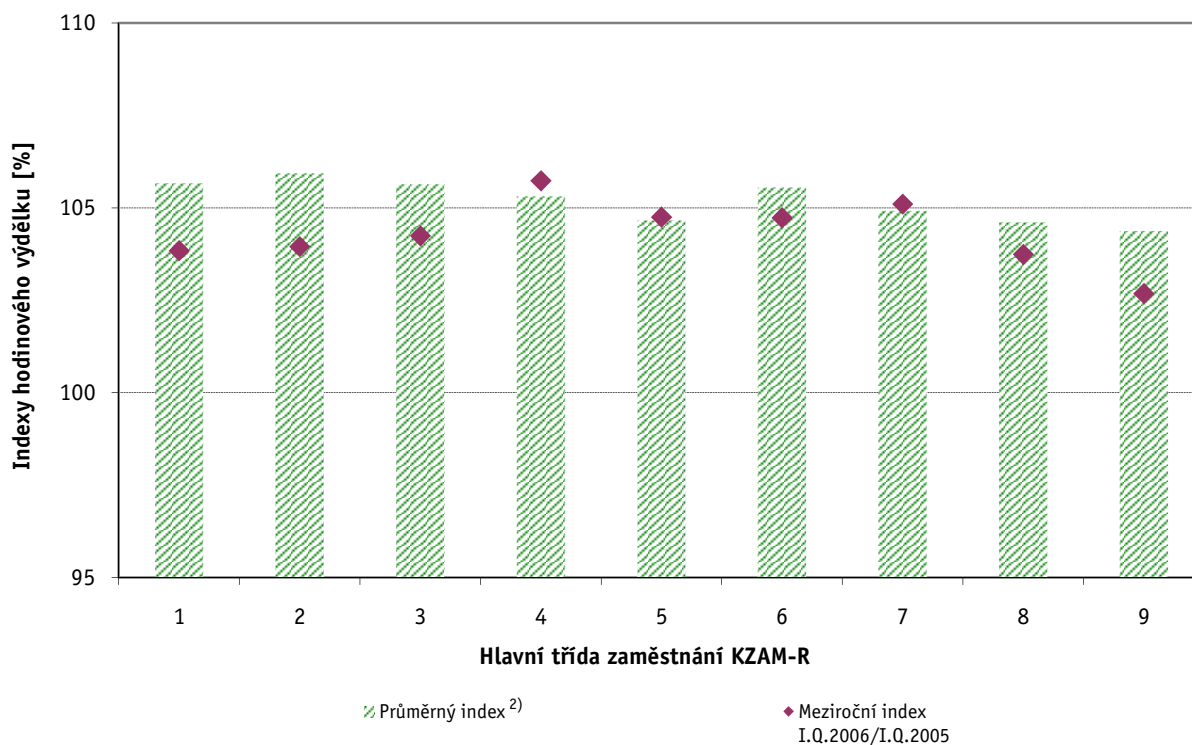

Vysvětlivky:

- 1) Indexy mediánů hodinových výtěžků byly vypočteny podle metodiky z roku 2005.
- 2) Průměrný index byl vypočten jako geometrický průměr indexů za období I.Q.2003 až I.Q.2006.

Revidované výsledky ke dni 10.3.2010

Dynamika mediánu hodinového výtěžku podle vzdělání

Vzdělání		Meziroční index ¹⁾			Průměrný index ²⁾
		I.Q.2004/ I.Q.2003	I.Q.2005/ I.Q.2004	I.Q.2006/ I.Q.2005	
		%	%	%	
KKOV					
Základní a nedokončené	A-C	104,7	104,4	104,0	104,4
Střední bez maturity	D,E,H,J	104,3	105,4	104,2	104,6
Střední s maturitou	K-M	105,5	104,5	103,6	104,5
Vyšší odborné a bakalářské	N,R	105,9	108,2	100,5	104,8
Vysokoškolské	T,V	104,4	107,1	104,0	105,2
C E L K E M Č R - podnikatelská sféra		105,9	105,8	104,5	105,4

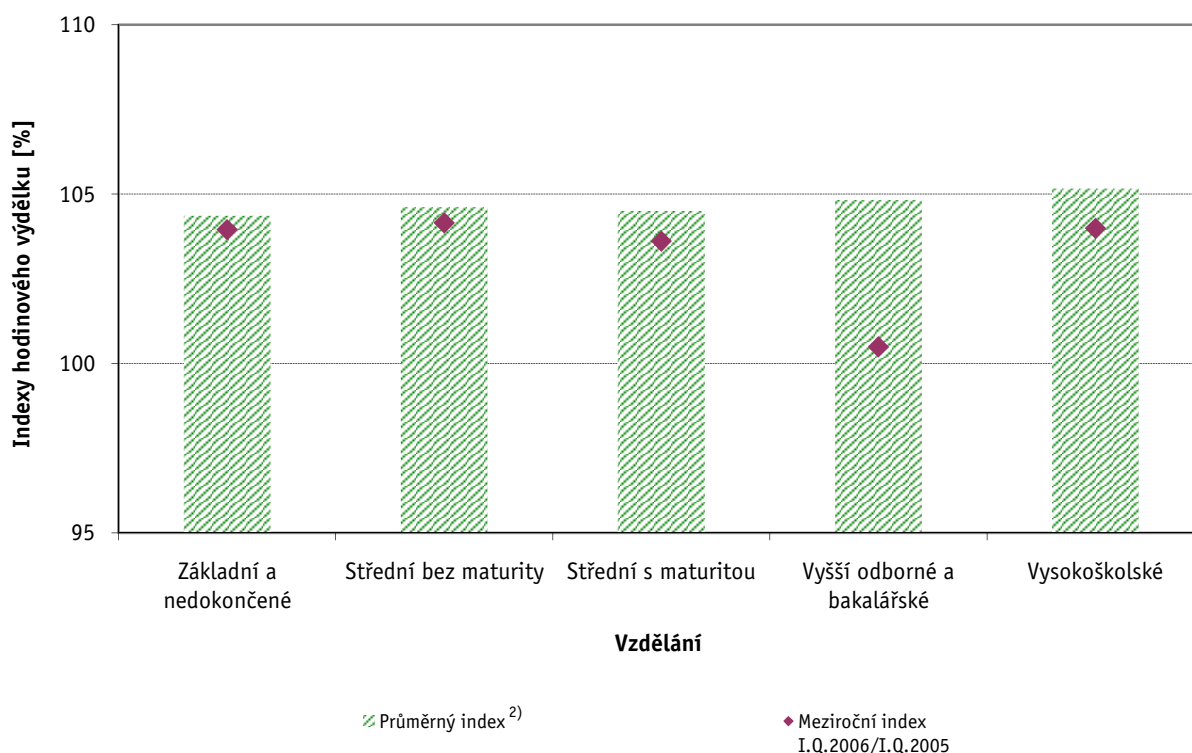

Vysvětlivky:

- 1) Indexy mediánů hodinových výtěžků byly vypočteny podle metodiky z roku 2005.
- 2) Průměrný index byl vypočten jako geometrický průměr indexů za období I.Q.2003 až I.Q.2006.

Revidované výsledky ke dni 10.3.2010

Dynamika mediánu hodinového výtěžku podle věkových kategorií

Věková kategorie	Meziroční index ¹⁾			Průměrný index ²⁾
	I.Q.2004/ I.Q.2003	I.Q.2005/ I.Q.2004	I.Q.2006/ I.Q.2005	
	%	%	%	
do 20 let	109,3	108,8	101,0	106,3
20 - 29 let	103,5	106,2	103,5	104,4
30 - 39 let	107,1	105,4	105,2	105,9
40 - 49 let	107,2	106,0	105,0	106,0
50 - 59 let	104,7	104,9	104,1	104,6
60 a více let	106,0	108,8	106,2	107,0
C E L K E M Č R - podnikatelská sféra	105,9	105,8	104,5	105,4

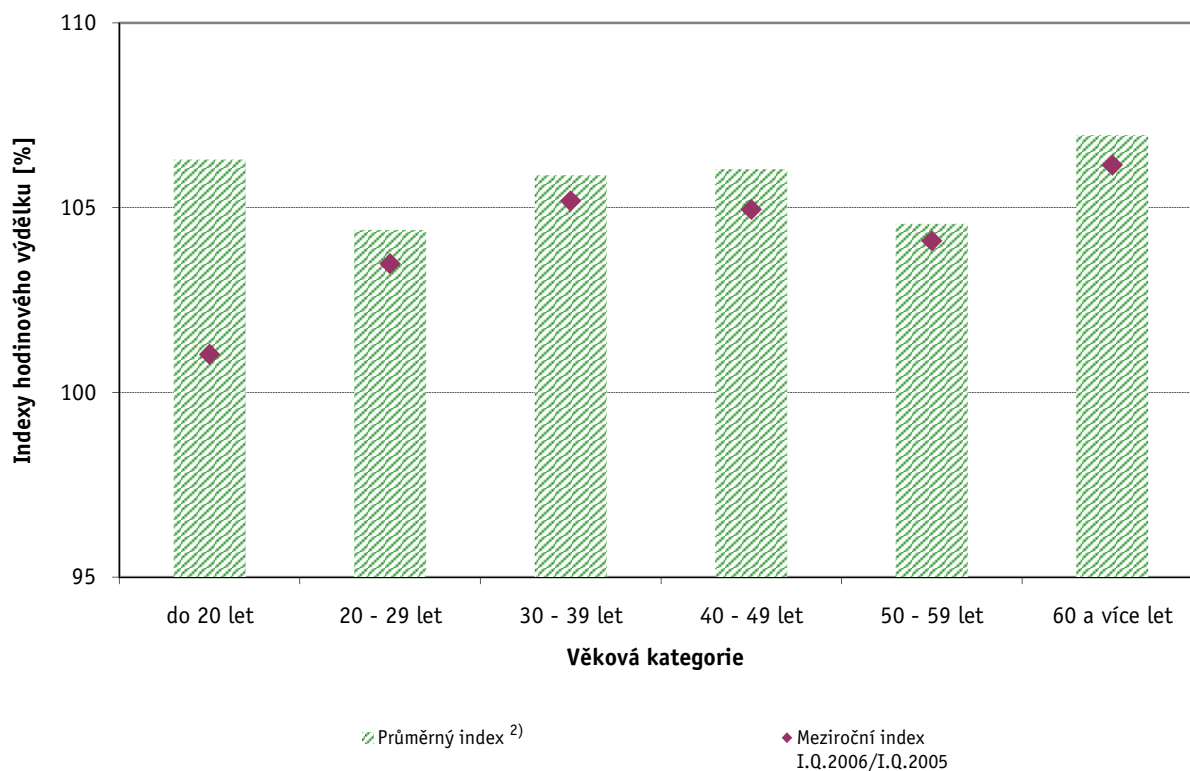

Vysvětlivky:

- 1) Indexy mediánů hodinových výtěžků byly vypočteny podle metodiky z roku 2005.
- 2) Průměrný index byl vypočten jako geometrický průměr indexů za období I.Q.2003 až I.Q.2006.

Hrubá měsíční mzda a její složky, diference, placená doba v podnikatelské sféře České republiky

Medián hrubé měsíční mzdy 17 454 Kč/měs

Diference

1. decil - 10 % hrubých měsíčních mezd menších než	10 140 Kč/měs
1. kvartil - 25 % hrubých měsíčních mezd menších než	13 109 Kč/měs
Medián - 50 % hrubých měsíčních mezd menších než	17 454 Kč/měs
3. kvartil - 25 % hrubých měsíčních mezd větších než	23 667 Kč/měs
9. decil - 10 % hrubých měsíčních mezd větších než	33 847 Kč/měs

Průměr hrubé měsíční mzdy 21 666 Kč/měs

Vybrané složky hrubé měsíční mzdy

prémie a odměny	15,3 %
příplatky za přesčas	0,7 %
příplatky ostatní	3,2 %
náhrady	6,0 %
odměny za pohotovost	0,1 %

Průměrná placená doba 170,7 hod/měs

1. čtvrtletí 2006

ISPV - podnikatelská sféra

Revidované výsledky ke dni 10.3.2010

Hrubá měsíční mzda a její složky, diference, placená doba podle hlavních tříd zaměstnání KZAM-R

Hlavní třída zaměstnání KZAM-R	Struktura zaměstnanců	Medián
	%	Kč/měs
1 Zákodárci, vedoucí a řídící pracovníci	7,3	32 421
2 Vědečtí a odborní duševní pracovníci	8,7	27 826
3 Techničtí, zdravotničtí, pedagogičtí pracovníci a pracovníci v příbuzných oborech	20,0	20 922
4 Nižší administrativní pracovníci (úředníci)	7,3	15 308
5 Provozní pracovníci ve službách a obchodě	6,5	11 206
6 Kvalifikovaní dělníci v zemědělství, lesnictví a v příbuzných oborech	1,2	12 989
7 Řemeslníci a kvalifikovaní výrobci, zpracovatelé, opraváři	21,9	16 460
8 Obsluha strojů a zařízení	20,4	16 219
9 Pomocní a nekvalifikovaní pracovníci	6,7	11 533
C E L K E M Č R - podnikatelská sféra	100	17 454

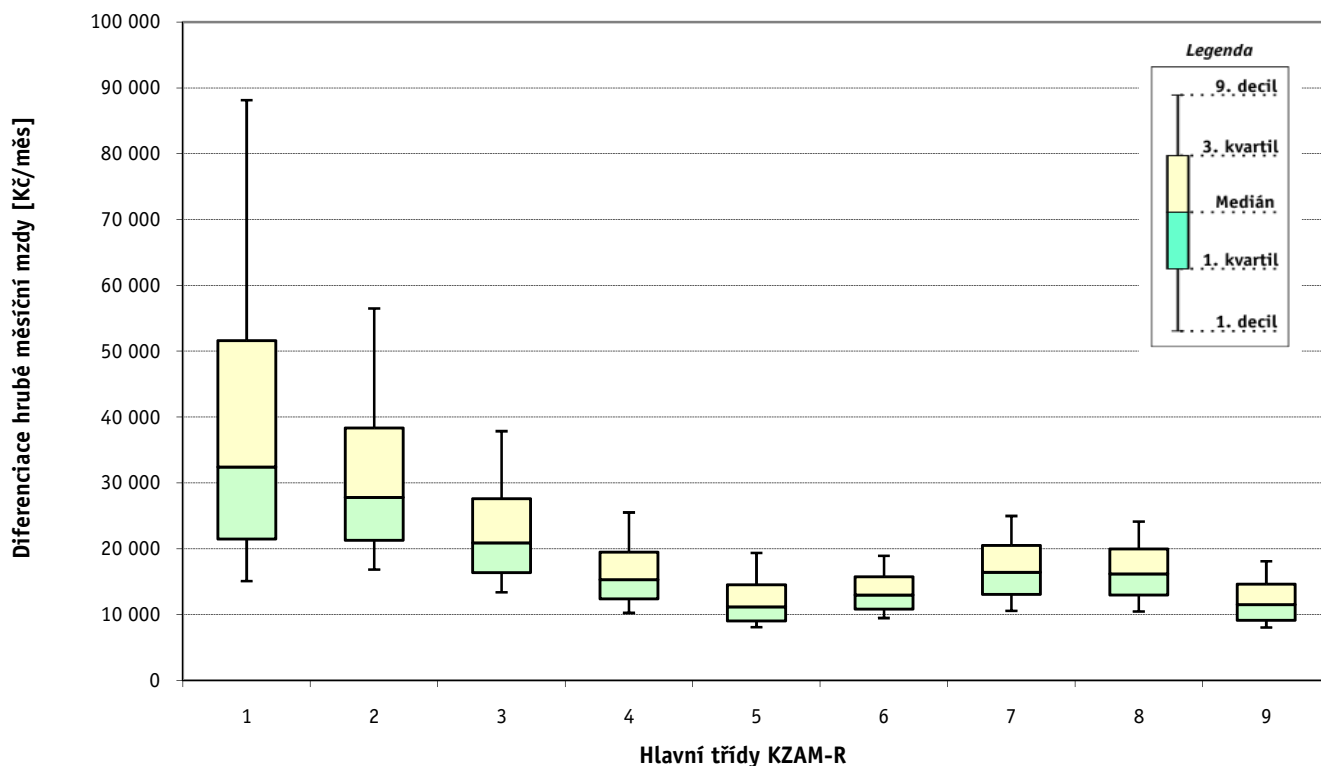

Hrubá měsíční mzda a její složky, diference, placená doba podle hlavních tříd zaměstnání KZAM-R

Diference				Průměr	Vybrané složky hrubé měsíční mzdy					Placená doba
1. decil	1. kvartil	3. kvartil	9. decil		prémie a odměny	příplatky za přesčas	příplatky ostatní	náhrady	odměny za pohotovost	
Kč/měs	Kč/měs	Kč/měs	Kč/měs	Kč/měs	%	%	%	%	%	hod/měs
15 097	21 474	51 646	88 144	47 413	20,6	0,1	0,9	5,7	0,0	168,8
16 856	21 310	38 341	56 499	34 299	14,2	0,2	1,6	5,9	0,1	169,2
13 391	16 403	27 599	37 872	24 429	15,3	0,4	2,2	5,8	0,1	169,0
10 265	12 395	19 501	25 536	17 112	14,4	0,3	2,3	5,8	0,0	168,0
8 090	9 058	14 529	19 381	12 862	12,3	0,6	4,7	5,9	0,0	170,3
9 491	10 858	15 778	18 943	13 774	14,9	1,1	4,0	8,8	0,1	175,2
10 573	13 070	20 529	24 989	17 358	14,1	1,5	4,4	6,4	0,2	173,2
10 482	12 997	19 992	24 149	16 978	14,1	1,6	6,7	6,3	0,1	172,2
8 042	9 165	14 622	18 116	12 466	12,8	1,0	4,0	5,7	0,1	170,3
10 140	13 109	23 667	33 847	21 666	15,3	0,7	3,2	6,0	0,1	170,7

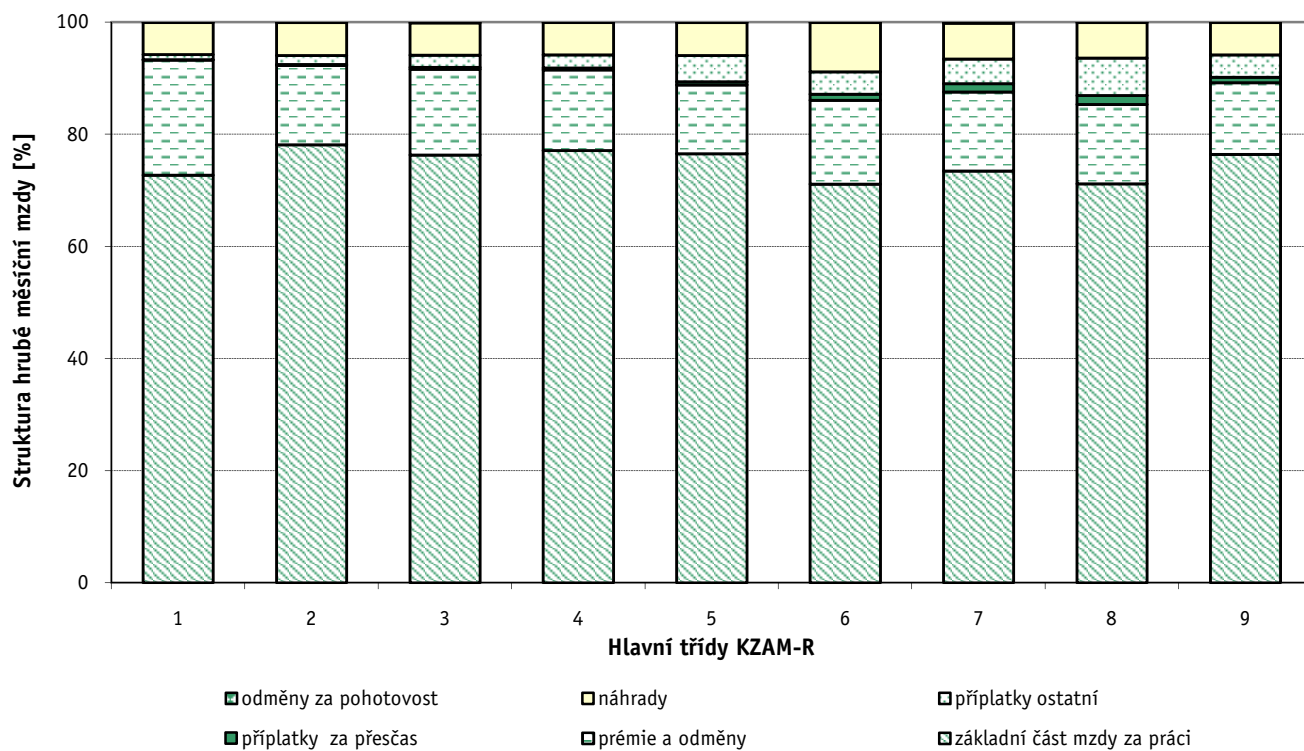

1. čtvrtletí 2006**ISPV - podnikatelská sféra**

Revidované výsledky ke dni 10.3.2010

**Hrubá měsíční mzda a její složky, diference, placená doba
podle podskupin zaměstnání a zaměstnání KZAM-R**

Podskupiny zaměstnání a zaměstnání KZAM-R (zveřejněna zaměstnání, která jsou ve své hlavní třídě zastoupena minimálně 1%)	Počet zaměstnanců přečtený podle placených měsíců	Medián
		Kč/měs
1210 Ředitelé a prezidenti velkých organizací, podniků	2 405	77 333
12105 Vedoucí velké zpracovatelské (průmyslové, výrobní) organizace	762	89 522
1221 Vedoucí pracovníci v zemědělství, lesnictví, rybářství a myslivosti	1 237	25 790
1222 Vedoucí pracovníci v průmyslu (ve výrobě)	7 675	42 000
12221 Výrobní, technický náměstek výrobní organizace	1 128	57 356
12224 Vedoucí výrobního (provozního) útvaru ve strojírenství	1 774	41 500
12229 Vedoucí pracovník výrobního útvaru v průmyslu jinde neuvedený	2 453	40 223
1223 Vedoucí pracovníci ve stavebnictví a zeměměřičství	1 725	40 969
1224 Vedoucí pracovníci ve velkoobchodě a v maloobchodě	8 876	19 601
12241 Vedoucí provozní jednotky obchodu	3 721	15 976
12242 Vedoucí oddělení, sektoru obchodního domu	1 104	16 803
12244 Vedoucí provozu v maloobchodě	1 033	22 480
12246 Vedoucí obchodního odboru (útvary)	704	37 605
12249 Vedoucí pracovník ve velkoobchodě, maloobchodě jinde neuvedený	1 899	22 583
1226 Vedoucí pracovníci v dopravě, skladování, telekomunik. a na poštovních úřadech	5 547	22 909
12266 Vedoucí provozního útvaru poštovního úřadu, telekomunikací	3 530	19 904
12267 Vedoucí provozního útvaru dopravní organizace	888	31 473
12269 Vedoucí pracovníci v dopravě, skladování, telekomunikacích jinde neuvedený	753	37 863
1227 Vedoucí pracovníci v organizacích zaměřených na poskytování obchodních služeb	4 638	59 418
12271 Vedoucí provozu v peněžnictví, v pojišťovnictví	1 852	67 560
12273 Vedoucí provozního útvaru banky, spořitelny, pojišťovny	1 399	55 168
12274 Vedoucí provozního útvaru obchodních služeb	647	50 108
1229 Vedoucí pracovníci dílčích celků jinde neuvedení (kulturních, zdravotn., školských)	1 949	29 951
12299 Vedoucí pracovník dílčího celku jinde neuvedený	1 582	27 500
1231 Vedoucí pracovníci finančních a hospodářských (správních) útvarů	4 914	43 119
12311 Ekonomický náměstek (ekonomický ředitel)	1 114	62 665
12314 Vedoucí útvaru informační soustavy, účetnictví	659	40 553
12318 Vedoucí ekonomického útvaru	706	34 803
12319 Vedoucí pracovník finančního, hospodářského útvaru jinde neuvedený	827	41 336
1232 Vedoucí pracovníci personálních útvarů a útvarů průmyslových vztahů	1 059	45 482
1233 Vedoucí pracovníci odbytových útvarů (včetně průzkumu trhu)	3 797	48 028
12331 Obchodní náměstek (obchodní ředitel)	870	65 468
12334 Vedoucí útvaru odbytu (prodeje)	1 520	46 689
1235 Vedoucí pracovníci zásobovacích útvarů	1 415	35 651
12351 Vedoucí útvaru zásobování, nákupu	954	37 945
1236 Vedoucí pracovníci výpočetních útvarů	933	48 724
1237 Vedoucí pracovníci výzkumných a vývojových útvarů	1 511	40 597
1239 Vedoucí pracovníci ostatních útvarů jinde neuvedení	3 936	34 310
12391 Vedoucí sekretariátu ředitele velké organizace (asistent ředitele)	902	26 436
12399 Vedoucí pracovník velkého univerzálního útvaru jinde neuvedený	2 344	38 009
1312 Vedoucí, ředitelé v průmyslu (ve výrobě)	1 437	37 038
13122 Vedoucí samostatného výrobního provozu	816	37 367

**Hrubá měsíční mzda a její složky, diferenciacie, placená doba
podle podskupin zaměstnání a zaměstnání KZAM-R**

Diferenciace				Průměr	Vybrané složky hrubé měsíční mzdy					Placená doba
					1. decil	1. kvartil	3. kvartil	9. decil	prémie a odměny	
Kč/měs	Kč/měs	Kč/měs	Kč/měs	Kč/měs	%	%	%	%	%	hod/měs
30 000	47 485	133 105	253 368	117 369	23,7	0,0	0,7	6,5	0,0	167,3
35 000	56 000	155 556	267 428	128 452	23,2	0,0	0,7	5,6	0,0	165,4
16 189	19 969	34 585	47 670	30 310	20,4	0,2	0,9	6,8	0,3	168,5
24 272	31 733	62 333	97 130	57 244	20,4	0,2	1,3	5,3	0,1	166,6
27 640	37 657	92 053	158 449	84 000	28,1	0,0	0,9	5,3	0,0	165,3
24 413	30 457	62 797	90 093	54 036	16,5	0,1	1,1	4,9	0,1	167,0
23 592	32 183	52 000	73 531	48 664	14,3	0,3	1,3	5,4	0,0	168,3
24 199	30 980	62 368	106 942	58 669	33,9	0,3	0,3	7,5	0,0	170,1
10 843	14 438	29 055	46 966	27 268	17,4	0,1	2,3	7,3	0,0	169,5
9 854	12 315	21 930	31 899	21 427	17,6	0,1	2,1	7,7	0,0	167,6
10 275	12 038	22 020	34 393	22 558	16,1	0,0	1,6	6,5	0,0	167,2
13 268	17 578	33 533	45 380	27 771	13,0	0,0	4,2	6,5	0,0	169,0
18 742	22 875	58 940	97 043	50 941	22,1	0,0	0,5	6,4	0,0	170,9
14 237	18 171	32 173	48 354	29 941	12,4	0,1	3,1	8,2	0,0	173,5
16 695	18 901	36 081	60 277	33 063	21,1	0,1	1,4	6,1	0,4	160,8
15 861	17 839	22 989	42 764	25 920	16,3	0,2	1,6	7,2	0,1	159,4
23 625	26 114	49 429	61 903	38 601	23,1	0,0	2,1	4,1	0,8	162,6
23 613	29 840	51 828	67 644	46 278	24,3	0,0	0,8	6,5	0,4	163,7
30 234	41 610	100 880	201 451	99 914	26,3	0,0	0,8	5,6	0,0	170,5
36 762	47 048	111 368	259 188	114 725	35,3	0,0	0,3	5,0	0,0	172,0
27 906	33 760	133 000	234 521	109 977	22,5	0,0	0,9	5,5	0,0	171,9
31 242	41 220	62 070	74 000	53 326	4,4	0,0	0,4	5,2	0,1	162,6
18 876	22 598	44 623	66 657	38 998	15,8	0,1	2,1	6,9	0,1	169,8
18 455	21 899	40 435	65 105	37 164	16,3	0,1	1,6	6,7	0,1	169,3
22 174	29 600	72 435	130 585	65 654	23,1	0,1	0,8	5,8	0,0	167,2
29 918	40 250	105 953	181 451	90 153	25,9	0,0	0,5	6,2	0,0	167,1
22 157	28 216	64 819	102 250	56 628	22,3	0,0	1,0	4,8	0,0	166,7
20 650	26 105	55 371	88 722	52 986	18,0	0,1	0,5	5,1	0,0	167,7
21 667	28 150	71 809	147 763	66 702	23,6	0,1	1,1	5,5	0,0	167,6
23 507	30 047	76 836	131 828	71 143	25,5	0,0	1,1	5,5	0,0	166,5
24 143	33 104	78 008	130 680	70 733	24,8	0,0	0,7	6,5	0,0	167,5
29 511	40 350	115 500	197 933	101 823	30,2	0,0	0,8	6,0	0,0	168,0
24 096	33 000	68 049	100 400	58 490	20,8	0,0	0,7	6,4	0,0	166,4
19 389	25 720	54 083	85 769	48 216	18,7	0,1	1,4	5,6	0,0	167,2
20 818	27 276	58 992	93 276	52 348	19,7	0,1	1,2	5,6	0,0	166,3
24 044	33 000	75 831	130 155	70 848	16,7	0,1	1,1	5,8	0,1	167,5
20 467	28 000	63 789	98 017	55 001	21,1	0,1	1,4	5,3	0,0	166,8
20 106	25 737	54 398	83 549	47 703	21,1	0,1	0,8	6,1	0,1	166,6
16 500	20 629	37 755	63 737	37 764	17,8	0,1	0,8	6,3	0,0	169,6
23 827	29 028	60 000	86 712	51 814	22,6	0,1	0,8	6,0	0,1	165,0
19 787	25 880	53 385	79 380	47 037	21,5	0,1	1,8	5,4	0,1	166,9
19 970	26 082	56 778	82 320	47 711	22,6	0,1	1,4	6,0	0,1	167,4

1. čtvrtletí 2006**ISPV - podnikatelská sféra**

Revidované výsledky ke dni 10.3.2010

**Hrubá měsíční mzda a její složky, diference, placená doba
podle podskupin zaměstnání a zaměstnání KZAM-R**

Podskupiny zaměstnání a zaměstnání KZAM-R (zveřejněna zaměstnání, která jsou ve své hlavní třídě zastoupena minimálně 1%)	Počet zaměstnanců přečtený podle placených měsíců	Medián
		Kč/měs
1314 Vedoucí, ředitelé ve velkoobchodu a maloobchodu	3 380	15 626
13142 Vedoucí maloobchodní prodejny	2 813	14 264
1316 Vedoucí, ředitelé v dopravě, skladování, telekomunikacích a na poštovních úřadech	1 060	25 629
2113 Chemici	1 171	25 177
2119 Ostatní vědci a odborníci v příbuzných oborech jinde neuvedení	1 211	26 533
21191 Vědecký (výzkumný a vývojový) pracovník v oborech technických jinde neuvedený	1 209	26 533
2131 Projektanti a analytici výpočetních systémů	1 942	34 655
21313 Projektant a analytik informačních systémů	1 087	35 293
2132 Programátoři	3 364	31 160
21321 Programátor specialista v oboru výpočetní techniky	949	45 690
21323 Programátor informačních systémů	1 001	31 200
2139 Ostatní odborníci zabývající se výpočetní technikou jinde neuvedení	3 803	33 813
21392 Inženýr správce integrovaných, informačních systémů, sítí	1 139	36 955
2142 Projektanti staveb a areálů, stavební inženýři	2 876	26 167
2143 Projektanti elektrotechnických zařízení, elektroinženýři	2 612	30 717
2144 Projektanti elektronických systémů a telekomunikačních sítí, inženýři - elektronici	1 677	29 907
2145 Projektanti a konstruktéři strojních zařízení, strojní inženýři	5 503	26 344
21452 Inženýr projektant, konstruktér průmyslových zařízení, strojů, motorů, pohonů	2 825	25 000
2149 Ostatní architekti, projektanti, konstruktéři a techničtí inženýři (tvůrčí pracovníci)	2 702	29 287
21499 Inženýr jinde neuvedený	1 498	28 429
2221 Lékaři, ordináři (kromě zubních lékařů)	1 800	33 552
22217 Lékař se specializací v oboru jinde neuvedeném	978	32 761
2311 Vědeckopedagogičtí pracovníci	12 339	24 508
23112 Profesor vysokoškolský, univerzitní	1 363	38 704
23113 Docent	2 919	29 511
23114 Odborný asistent vysoké školy, univerzity	6 761	22 608
23115 Asistent vysoké školy, univerzity	1 000	18 777
2411 Odborní pracovníci na úseku účetnictví, financí, daní, apod., hlavní účetní	6 606	31 427
24112 Hlavní, vedoucí účetní	1 382	28 000
24119 Odborný pracovník účetnictví a financování jinde neuvedený	1 720	27 899
2412 Odborní pracovníci na úseku zaměstnaneckých, personálních věcí	1 360	30 422
2413 Odborní pracovníci v bankovníctví a pojišťovnictví	15 797	32 282
24132 Bankovní makléř, poradce, expert, dealer	6 465	33 312
24135 Odborný pracovník pro úvěrovou administrativu (úvěrových limitů)	3 490	26 078
24138 Odborný pracovník v pojišťovnictví	1 228	26 283
24139 Odborný pracovník bankovníctví a pojišťovnictví jinde neuvedený	2 851	33 779
2419 Ostatní odborní pracovníci v oblasti podnikání	7 094	31 871
24192 Odborný pracovník marketingu (zahraničních vztahů)	1 165	35 167
24199 Odborný pracovník v oblasti podnikání jinde neuvedený	4 351	30 969
2421 Právníci, právní poradci (mimo advokacie a soudnictví)	1 253	38 026
2441 Ekonomové - vědecktí pracovníci, specialisté, experti	3 985	29 695
24415 Odborný ekonom marketingu, obchodu	1 158	32 200

**Hrubá měsíční mzda a její složky, diferenciacie, placená doba
podle podskupin zaměstnání a zaměstnání KZAM-R**

Diferenciacie				Průměr	Vybrané složky hrubé měsíční mzdy					Placená doba
					1. decil	1. kvartil	3. kvartil	9. decil	prémie a odměny	
Kč/měs	Kč/měs	Kč/měs	Kč/měs	Kč/měs	%	%	%	%	%	hod/měs
9 255	11 966	24 613	41 824	21 889	21,6	0,2	2,4	6,2	0,0	170,2
9 022	11 181	19 477	28 787	17 439	23,1	0,3	2,8	6,2	0,0	170,1
19 248	22 226	31 767	44 034	30 147	19,8	0,2	1,1	6,6	0,0	166,8
15 789	19 277	32 633	45 597	28 297	11,3	0,3	5,4	5,8	0,2	164,9
17 967	22 092	32 205	40 473	29 274	16,1	0,5	0,9	5,9	0,0	169,1
17 967	22 124	32 217	40 773	29 297	16,1	0,5	0,9	5,9	0,0	169,1
20 799	26 844	46 870	68 674	41 612	13,5	0,2	2,5	6,2	0,3	170,2
23 063	28 329	46 661	69 167	41 460	12,5	0,2	2,5	5,9	0,3	170,3
19 385	23 205	47 711	69 442	39 739	9,6	0,2	1,7	5,1	0,4	166,4
23 940	30 000	67 637	100 600	55 854	7,0	0,1	0,9	4,8	0,6	166,6
19 332	23 524	44 667	59 137	35 866	9,7	0,1	1,6	5,2	0,3	163,3
20 693	25 662	47 099	66 606	40 063	11,0	0,2	2,0	5,4	0,5	168,8
22 754	27 440	54 239	81 020	45 083	11,3	0,2	1,7	5,5	0,7	169,1
18 000	21 159	36 778	62 554	35 645	25,7	0,2	1,4	6,7	0,1	167,8
19 961	24 585	40 263	60 832	35 910	13,9	0,4	2,8	5,6	0,4	167,5
20 499	23 190	41 280	59 429	37 161	11,0	0,4	1,9	5,0	1,1	167,6
18 157	21 556	33 125	43 401	29 441	13,4	0,7	1,8	4,9	0,1	168,9
17 175	20 685	31 015	38 573	27 297	14,3	0,8	1,3	4,7	0,0	168,8
20 573	24 594	38 840	59 741	38 100	14,1	0,2	0,9	5,5	0,1	167,7
20 596	24 028	34 551	45 527	32 702	11,6	0,4	0,9	5,5	0,1	168,5
21 151	25 793	44 560	58 131	37 431	13,1	1,1	4,4	6,2	1,5	178,7
22 100	26 030	43 258	56 105	37 004	11,0	1,2	5,4	6,2	1,5	178,4
16 776	19 998	31 332	42 004	27 658	7,2	0,0	4,7	9,6	0,0	173,0
24 780	29 499	49 611	65 990	42 668	8,5	0,0	4,1	10,6	0,0	172,5
21 000	24 000	36 678	47 434	32 202	7,2	0,0	4,4	9,6	0,0	172,9
16 323	19 085	26 820	32 308	23 902	6,7	0,0	5,0	9,2	0,0	173,1
14 000	15 482	22 382	27 224	19 970	7,8	0,0	5,7	9,2	0,0	173,1
18 934	23 144	45 848	69 833	40 535	14,1	0,1	0,9	5,3	0,0	167,5
17 939	21 603	40 000	60 846	36 079	16,6	0,2	1,2	4,9	0,0	167,4
17 624	21 272	39 679	55 844	35 296	12,8	0,1	0,8	4,4	0,0	165,9
18 655	22 994	43 639	66 624	38 627	15,1	0,1	1,4	4,8	0,0	167,7
20 196	25 549	43 674	68 296	41 742	19,4	0,1	0,8	5,5	0,0	169,4
24 504	28 458	41 596	58 568	41 992	15,5	0,0	0,3	5,2	0,0	166,4
18 466	21 486	35 016	54 933	33 360	44,2	0,1	1,9	6,4	0,0	173,5
10 966	21 437	37 220	57 047	33 170	12,0	0,0	0,0	5,4	0,0	171,5
18 714	26 606	47 873	75 362	43 186	9,1	0,1	1,4	5,4	0,0	169,2
21 274	25 101	41 370	65 648	39 343	16,0	0,2	1,9	5,5	0,1	166,7
19 933	25 823	60 019	94 167	48 487	22,8	0,0	0,7	6,2	0,0	168,5
21 808	24 881	36 887	49 773	35 100	13,2	0,3	2,8	5,2	0,1	166,3
23 826	29 434	53 516	79 190	48 526	17,1	0,0	1,2	6,1	0,0	168,4
18 201	22 622	42 294	61 821	36 800	18,9	0,2	1,5	5,8	0,0	168,1
20 217	24 845	46 444	69 996	40 659	23,8	0,1	1,2	5,4	0,0	166,6

1. čtvrtletí 2006**ISPV - podnikatelská sféra**

Revidované výsledky ke dni 10.3.2010

**Hrubá měsíční mzda a její složky, diference, placená doba
podle podskupin zaměstnání a zaměstnání KZAM-R**

Podskupiny zaměstnání a zaměstnání KZAM-R (zveřejněna zaměstnání, která jsou ve své hlavní třídě zastoupena minimálně 1%)	Počet zaměstnanců přepočtený podle placených měsíců	Medián
		Kč/měs
2451 Spisovatelé, autoři, kritikové, novináři, redaktoři	1 828	24 627
24517 Redaktor - publicista	1 404	23 296
2470 Odborní administrativní pracovníci jinde neuvedení	3 142	22 933
24706 Odborný administrativní pracovník podnikatelské organizace	1 394	21 908
24709 Odborný administrativní pracovník jinde neuvedený	1 405	24 416
3112 Stavební technici	7 839	25 082
31121 Mistr stavební výroby	3 945	26 265
3113 Elektrotechnici	7 111	24 277
31131 Mistr elektrotechnické výroby, výroby a rozvodu energie	3 051	22 729
3114 Elektronici a technici v radiokomunikacích a telekomunikacích	5 015	24 715
31146 Technik, inspektor radiokomunikací, telekomunikací	2 308	25 504
3115 Strojírenští technici	17 959	23 783
31151 Mistr strojírenské výroby	4 546	25 596
31155 Strojírenský technik kontrolor jakosti, laborant	3 761	22 390
31157 Strojírenský technik technolog, normalizátor	3 315	22 140
31159 Strojírenský technik jinde neuvedený	2 258	24 156
3116 Chemičtí technici	4 225	23 876
3117 Důlní a hutní technici	2 834	28 753
3118 Technici v kartografii, kresliči a zeměměřiči	2 843	20 500
3119 Ostatní techničtí pracovníci jinde neuvedení	21 414	22 716
31191 Mistr jinde neuvedený	6 991	23 521
31199 Technik jinde neuvedený	7 305	22 512
3121 Poradci ve výpočetní technice	2 148	31 594
3122 Operátoři a obsluha výpočetní techniky	3 108	19 726
3152 Bezpečnostní technici a technici pro kontrolu zdravotní nezávadnosti a jakosti	4 318	21 172
3160 Technici železničního provozu	7 390	23 980
31606 Výpravčí (dispoziční, vnější služby)	3 787	24 237
3212 Technici v agronomii, v lesnictví a v zemědělství	4 749	19 599
32127 Technik lesního hospodářství	1 986	22 344
3231 Ošetřovatelé, všeobecné zdravotní sestry	4 604	16 150
32313 Sestra (zdravotní sestra) (szp)	3 103	15 624
3411 Zprostředkovatelé finančních transakcí, obchodu s cennými papíry, devizami	2 260	27 013
3412 Pojišťovací agenti	5 201	23 799
34121 Pojišťovací agent, zprostředkovatel pojištění	2 056	28 962
34124 Referent pojišťovny	2 052	18 305
3415 Obchodní cestující, profesionální poradci v obchodě, obchodní zástupci	7 382	26 899
34152 Obchodní zástupce	5 533	28 220
3416 Nákupčí	6 313	20 269
34161 Nákupčí (zásobovač, nákupce)	4 778	21 056
3421 Obchodní agenti	7 902	21 932
34213 Obchodní referent (referent obchodní služby)	5 787	21 078
3422 Odbytoví a přepravní agenti	8 312	20 824

**Hrubá měsíční mzda a její složky, diference, placená doba
podle podskupin zaměstnání a zaměstnání KZAM-R**

Diference				Průměr	Vybrané složky hrubé měsíční mzdy					Placená doba
					1. decil	1. kvartil	3. kvartil	9. decil	prémie a odměny	
Kč/měs	Kč/měs	Kč/měs	Kč/měs	Kč/měs	%	%	%	%	%	hod/měs
16 171	19 467	31 338	40 327	27 272	8,0	0,3	2,6	5,9	0,0	174,1
15 860	18 600	28 455	36 577	25 311	7,2	0,0	2,7	6,0	0,0	173,3
14 836	17 715	31 328	44 290	27 552	8,8	0,2	2,1	6,0	0,1	169,5
14 323	16 743	30 292	44 237	26 893	6,0	0,2	1,4	5,4	0,1	169,4
15 682	18 950	33 833	46 603	29 293	11,4	0,2	1,8	6,3	0,1	168,6
17 086	20 121	33 333	47 464	29 762	20,2	0,7	1,3	7,6	0,1	169,8
17 791	21 264	36 165	52 084	31 731	21,7	1,0	1,4	8,8	0,2	170,6
17 151	20 070	32 092	40 379	27 194	9,8	0,7	6,5	5,1	1,1	167,5
17 841	19 972	28 506	34 684	24 885	8,8	0,9	7,4	5,4	1,6	166,3
17 532	20 791	31 702	42 588	28 845	6,8	1,1	2,7	4,8	0,9	171,1
20 038	22 101	32 315	48 186	31 236	4,7	0,7	2,6	4,6	1,6	169,0
15 714	19 133	28 394	33 855	24 698	12,1	0,8	2,6	4,9	0,1	168,9
18 132	21 293	30 210	35 261	26 433	14,6	1,2	3,4	4,7	0,1	171,0
14 449	17 762	26 557	30 442	23 150	9,2	0,7	2,9	4,6	0,0	168,9
15 242	18 231	27 042	32 813	23 550	14,4	0,6	2,0	4,8	0,1	168,2
15 860	19 759	28 262	33 473	25 185	9,5	0,7	1,8	5,0	0,1	168,9
14 926	18 732	30 497	38 295	25 635	11,2	1,2	6,5	5,9	0,2	165,8
21 428	25 024	33 918	38 890	29 927	15,1	2,1	6,5	6,9	0,2	166,7
14 386	17 068	25 516	31 800	22 385	12,5	0,4	2,7	4,9	0,0	168,1
14 860	18 210	28 200	35 557	24 555	15,5	0,7	3,0	5,2	0,2	168,1
15 748	19 211	28 833	35 500	24 993	17,1	1,1	3,6	5,2	0,3	169,4
15 070	18 281	27 835	36 043	24 712	14,5	0,4	2,8	5,3	0,2	168,1
19 029	23 580	48 501	74 212	40 457	16,2	0,1	1,6	5,8	0,2	168,0
12 939	15 443	26 620	36 169	22 775	10,8	0,4	3,3	6,1	0,2	169,5
14 223	17 467	25 897	33 284	23 508	14,4	0,5	3,4	5,4	0,1	166,6
19 476	22 017	26 011	28 560	24 066	5,9	1,4	12,4	6,3	1,0	164,1
21 916	22 858	25 723	27 577	24 505	3,9	2,0	15,8	7,2	0,9	164,8
13 472	16 000	24 193	27 636	20 548	13,7	0,1	1,0	12,2	0,1	169,6
14 889	17 955	25 581	27 682	21 893	8,8	0,0	0,6	17,8	0,0	169,9
12 756	14 275	18 420	21 150	16 741	5,2	0,5	11,2	5,6	0,4	168,3
12 479	13 899	17 453	19 504	15 922	5,2	0,5	11,5	5,9	0,2	166,9
18 203	20 721	37 855	52 631	32 703	27,6	0,2	0,3	5,3	0,0	173,9
14 397	17 154	34 838	54 464	30 837	11,9	0,1	0,3	5,5	0,0	172,3
14 877	19 895	49 702	78 383	39 571	8,2	0,0	0,0	5,1	0,0	172,6
13 621	15 562	24 333	31 814	20 870	13,2	0,1	0,8	6,0	0,0	171,2
16 462	20 369	36 622	50 048	31 182	24,3	0,1	1,6	6,2	0,0	169,0
17 016	21 440	38 859	51 936	32 583	25,8	0,0	1,3	6,2	0,0	168,2
13 210	16 342	26 452	36 013	23 643	14,2	0,3	1,6	5,5	0,0	167,7
14 330	17 139	26 900	35 632	24 086	14,9	0,3	1,5	5,3	0,0	167,4
14 506	17 597	30 111	40 833	26 690	16,4	0,1	1,6	5,8	0,0	166,9
14 308	17 226	28 269	38 242	24 749	17,3	0,2	1,2	5,7	0,0	166,8
13 500	16 609	27 349	37 329	24 499	20,6	0,2	2,3	5,9	0,0	167,7

1. čtvrtletí 2006**ISPV - podnikatelská sféra**

Revidované výsledky ke dni 10.3.2010

**Hrubá měsíční mzda a její složky, diference, placená doba
podle podskupin zaměstnání a zaměstnání KZAM-R**

Podskupiny zaměstnání a zaměstnání KZAM-R (zveřejněna zaměstnání, která jsou ve své hlavní třídě zastoupena minimálně 1%)	Počet zaměstnanců přepočtený podle placených měsíců	Medián
		Kč/měs
34221 Odbytový agent (odbytář, prodejce)	5 062	21 407
3431 Odborné sekretářky, sekretáři	4 275	20 647
34319 Odborný sekretář, sekretářka jinde neuvedený	2 110	19 823
3433 Pracovníci v oblasti účetnictví, fakturace, rozpočtovnictví, kalkulace	21 674	19 402
34331 Účetní všeobecný	7 164	18 429
34332 Účetní mzdový	2 868	19 664
34333 Účetní finanční	2 917	19 247
34338 Referent kalkulací, cen, rozpočtů	1 913	21 207
34339 Referent účetnictví, financování, rozpočtovnictví a kalkulace jinde neuvedený	2 965	20 274
3436 Referenti osobních oddělení	2 597	21 314
3439 Ostatní odborní administrativní pracovníci jinde neuvedení	11 044	20 000
34394 Referent hospodářské správy	2 229	20 547
34399 Referent administrativy jinde neuvedený	5 461	18 920
4113 Pracovníci přípravy dat výpočetní techniky	1 597	14 641
41131 Operátor počítače pro vkládání dat	1 047	14 212
4115 Sekretářky, sekretáři	7 301	17 238
41151 Sekretářka, sekretář	3 629	17 698
41159 Administrativní pracovník jinde neuvedený	3 339	16 659
4121 Nižší účetní	2 754	15 126
41211 Nižší účetní všeobecný	923	13 539
4123 Nižší finanční, daňoví úředníci a úředníci v příbuzných oborech	1 153	25 244
41233 Nižší úředník peněžnictví	854	25 192
4131 Úředníci ve skladech	11 645	15 728
41311 Vedoucí malého skladu, skladmistr	1 214	18 297
41312 Skladník (úředník)	5 637	15 516
41314 Úředník expedice, expedient	1 681	15 001
41315 Operátor skladů	2 117	15 909
4132 Úředníci ve výrobě (např. výrobní plánovači)	2 459	17 729
41323 Dílenský plánovač výroby	989	16 671
4133 Úředníci v dopravě a v přepravě (dispečeri, kontroloři apod.)	4 289	21 216
41331 Dispečer dopravy a přepravy, komerční dispečer	1 598	21 654
41339 Úředník v dopravě jinde neuvedený	1 005	24 548
4142 Poštovní doručovatelé, úředníci v třídárnách	15 382	13 094
41421 Doručovatel poštovních zásilek, tisku	9 982	12 545
41423 Referent poštovního provozu	899	17 639
41428 Úředník třídění poštovních zásilek	1 626	14 760
41429 Provozní pracovník pošty jinde neuvedený	2 284	13 530
4190 Ostatní nižší úředníci jinde neuvedení	1 527	16 241
41909 Nižší úředník (referent) jinde neuvedený	1 062	16 360
4211 Pokladníci (v bankách, pojišťovnách, spořitelnách, na poště)	3 261	17 782
42111 Pokladník v bance	1 372	22 587
4212 Úředníci na přepážkách a směnárníci	9 444	14 432

**Hrubá měsíční mzda a její složky, diference, placená doba
podle podskupin zaměstnání a zaměstnání KZAM-R**

Diference				Průměr	Vybrané složky hrubé měsíční mzdy					Placená doba
					1. decil	1. kvartil	3. kvartil	9. decil	prémie a odměny	
Kč/měs	Kč/měs	Kč/měs	Kč/měs	Kč/měs	%	%	%	%	%	hod/měs
13 158	16 428	28 464	38 434	25 000	24,7	0,1	1,3	6,1	0,0	167,1
13 333	16 177	27 891	41 611	25 670	12,8	0,1	2,2	6,3	0,0	169,5
13 480	15 840	25 115	32 169	22 383	14,0	0,1	1,5	6,3	0,0	168,4
13 178	15 902	24 508	31 570	21 656	14,0	0,3	1,4	5,3	0,0	168,3
12 615	15 033	22 764	29 582	20 381	14,8	0,2	1,1	5,5	0,0	168,4
14 021	16 700	24 434	30 135	21 414	14,5	0,5	1,8	4,1	0,0	168,6
13 709	16 054	24 166	32 000	21 554	12,3	0,2	1,8	5,1	0,0	169,0
13 798	17 067	26 962	34 475	23 928	14,5	0,4	1,5	5,3	0,0	168,2
14 420	17 002	26 039	32 996	22 812	12,0	0,3	1,4	5,9	0,0	167,4
14 994	17 833	26 799	36 390	24 556	13,0	0,2	1,8	5,6	0,0	167,3
13 570	16 127	26 555	37 220	24 251	12,8	0,1	2,1	5,5	0,0	169,1
13 787	16 602	26 131	35 492	23 220	11,1	0,2	1,8	5,3	0,0	167,9
13 102	15 478	24 782	34 147	22 063	10,9	0,1	2,5	6,1	0,0	170,0
9 915	12 126	17 664	21 493	15 573	10,2	0,2	4,0	6,4	0,0	168,4
10 595	12 279	17 109	20 355	15 177	10,6	0,3	4,2	6,6	0,0	168,4
11 949	14 109	21 849	28 751	19 364	12,1	0,1	2,0	5,6	0,0	169,2
12 198	14 522	22 216	28 366	19 512	11,4	0,1	2,2	5,9	0,0	168,8
11 351	13 656	21 000	28 399	18 935	12,4	0,2	1,9	5,8	0,0	170,1
9 823	11 963	19 226	24 285	16 561	13,7	0,2	1,4	5,8	0,0	168,8
8 942	10 323	17 477	20 526	14 514	11,8	0,2	1,6	5,2	0,0	167,5
17 360	19 822	33 388	42 586	28 717	15,7	0,1	1,5	6,3	0,0	172,3
17 423	19 883	33 044	40 664	28 421	18,4	0,1	2,0	6,6	0,0	172,9
11 044	13 091	19 053	23 285	16 745	12,9	0,9	4,6	5,7	0,1	170,9
11 450	14 510	23 055	28 281	19 614	13,6	0,9	2,8	5,2	0,1	170,6
11 077	13 045	18 749	22 457	16 397	13,3	0,9	4,2	5,9	0,1	170,8
10 627	12 527	18 208	22 230	15 987	15,9	0,8	4,6	5,6	0,0	171,4
11 366	13 491	18 566	22 893	16 650	9,8	1,2	7,4	6,0	0,2	171,1
11 694	14 071	22 339	27 478	18 988	14,7	1,0	3,1	5,2	0,0	168,3
11 643	13 741	20 672	25 772	17 974	13,9	0,6	3,0	5,0	0,0	167,2
15 021	17 649	26 928	33 962	23 077	12,7	0,6	7,1	6,7	0,1	167,0
14 047	17 498	27 508	32 951	22 930	15,5	0,3	4,8	6,0	0,1	169,9
16 620	20 085	30 767	39 690	26 527	8,5	0,3	5,1	7,1	0,1	164,7
10 970	11 950	15 126	17 258	13 763	16,5	0,4	2,3	7,1	0,0	159,9
10 663	11 650	13 875	15 589	12 917	17,3	0,3	1,4	6,9	0,0	161,0
14 201	15 991	19 399	21 479	17 832	17,6	0,1	2,0	8,6	0,0	161,8
12 327	13 235	16 293	17 797	14 941	14,4	0,7	5,7	7,7	0,0	153,7
11 405	12 251	15 173	16 735	13 880	14,9	0,5	3,3	6,9	0,0	158,5
11 334	13 477	21 210	28 279	18 510	9,0	0,3	3,3	5,6	0,1	169,6
11 370	13 511	22 507	30 680	19 165	8,7	0,3	3,7	5,6	0,2	169,1
13 157	14 723	22 197	26 327	19 028	11,8	0,3	1,3	5,4	0,0	166,5
17 494	19 337	25 810	28 934	23 206	10,8	0,1	0,9	5,1	0,0	169,4
11 882	13 003	16 805	23 990	16 500	13,2	0,3	1,1	6,9	0,0	160,7

1. čtvrtletí 2006**ISPV - podnikatelská sféra**

Revidované výsledky ke dni 10.3.2010

**Hrubá měsíční mzda a její složky, diference, placená doba
podle podskupin zaměstnání a zaměstnání KZAM-R**

Podskupiny zaměstnání a zaměstnání KZAM-R (zveřejněna zaměstnání, která jsou ve své hlavní třídě zastoupena minimálně 1%)	Počet zaměstnanců přepočtený podle placených měsíců	Medián
		Kč/měs
42123 Úředník u přepážky v pojišťovně	1 162	20 343
4213 Pokladníci v obchodě, společném stravování apod.	9 370	10 517
42131 Pokladník v obchodě	5 396	10 428
42134 Pokladník v maloobchodní prodejně	2 494	10 435
42135 Pokladník kontrolní pokladny v samoobsluze	992	11 117
4214 Prodavači vstupenek, jízdenek apod.	1 674	17 302
42143 Pokladník, prodavač jízdenek v osobní dopravě	1 390	17 298
4215 Bookmakeři, krupiéři a úředníci sázkových kanceláří	3 025	13 658
42156 Úředník sázkové kanceláře	2 897	13 504
4222 Recepční	1 452	14 525
42222 Recepční	1 257	14 405
4223 Telefonisté	1 267	16 783
4224 Informátoři	1 396	19 727
42249 Informátor jinde neuvedený	841	20 844
5111 Obsluhující pracovníci v dopravě a stevardi	544	62 314
5112 Vlakovodoucí, vlakové čety, průvodčí (vč. palubních průvodčí)	2 017	21 902
5121 Pracovníci dohlížející nad obsluhujícím personálem, hospodyně	1 006	15 302
5122 Kuchaři	6 491	11 745
51222 Kuchař	3 615	12 129
51228 Pomocný kuchař	1 399	9 643
51229 Kuchař jinde neuvedený	622	12 546
5123 Čišníci, servírky	1 459	12 364
51232 Číšník, servírka	1 202	12 128
5132 Pečovatelé a pomocní ošetřovatelé v zařízeních sociální péče, v nemocnicích	1 516	11 321
51326 Sanitář, sanitářka (nzp)	1 084	11 269
5161 Hasiči, požárníci	1 898	20 377
51612 Hasič podnikového sboru	1 153	20 336
5169 Ostatní pracovníci ochrany a ostrahy jinde neuvedení	11 707	10 255
51691 Strážný, člen závodní stráže	3 251	11 056
51699 Pracovník ochrany majetku a osob jinde neuvedený	8 104	9 806
5211 Prodavači v obchodech	28 548	10 823
52111 Prodavač smíšeného zboží	9 625	9 877
52112 Prodavač potravinářského zboží	10 547	11 096
52113 Prodavač průmyslového zboží	2 160	11 572
52115 Prodavač textilu, obuvi	1 493	10 239
52119 Prodavač jinde neuvedený	3 386	11 437
6111 Pěstitelé polních plodin	604	10 769
61118 Zemědělský dělník v rostlinné výrobě	499	10 846
6112 Ovocnáři, vinaři, chmelaři a ostatní pěstitelé plodin rostoucích na stromech	168	12 898
6113 Zahradníci a pěstitelé zahradních plodin a sazenic	577	11 510
61131 Zahradník	360	11 666
61138 Zemědělský dělník v zahradnictví	154	11 539

**Hrubá měsíční mzda a její složky, diference, placená doba
podle podskupin zaměstnání a zaměstnání KZAM-R**

Diference				Průměr	Vybrané složky hrubé měsíční mzdy					Placená doba
					1. decil	1. kvartil	3. kvartil	9. decil	prémie a odměny	
Kč/měs	Kč/měs	Kč/měs	Kč/měs	Kč/měs	%	%	%	%	%	hod/měs
13 191	15 409	29 082	36 842	23 076	2,8	0,1	0,0	4,6	0,0	170,2
8 172	9 190	12 204	13 964	11 000	12,8	0,2	3,4	6,8	0,0	165,8
8 054	8 905	12 383	14 253	11 043	14,7	0,1	3,5	6,9	0,0	162,5
8 720	9 664	11 649	12 717	10 654	10,9	0,1	2,6	7,3	0,0	170,0
7 998	9 346	13 009	15 106	11 443	7,8	0,7	4,8	6,7	0,0	170,3
13 876	15 792	19 222	21 008	17 519	5,4	1,0	10,9	7,2	0,3	166,1
14 201	15 759	19 174	20 436	17 383	5,2	1,1	11,9	7,1	0,3	165,9
10 070	11 583	17 063	20 996	14 953	28,1	0,1	2,7	3,7	0,0	174,3
10 007	11 512	16 643	20 541	14 759	29,0	0,1	2,8	3,5	0,0	174,4
10 593	12 369	17 500	21 333	15 615	12,1	0,4	5,2	6,5	0,0	168,2
10 503	12 273	17 250	20 877	15 255	11,6	0,4	5,5	6,5	0,0	168,7
9 952	11 606	22 732	32 360	19 335	19,4	0,3	1,0	5,9	0,0	170,2
12 724	15 186	25 553	33 300	22 449	21,6	0,7	3,1	7,1	0,0	168,5
13 158	16 239	25 411	30 678	22 262	24,7	0,0	1,3	7,8	0,0	171,2
19 058	32 439	77 536	92 502	58 694	3,3	0,1	1,6	12,4	0,0	206,6
19 197	20 401	23 913	25 903	22 195	8,0	3,0	15,9	8,0	0,1	169,3
10 429	12 257	19 091	23 305	16 529	10,1	0,4	3,4	6,3	0,0	169,1
8 728	9 881	14 466	18 413	12 909	12,6	0,4	3,7	5,6	0,0	170,8
9 101	10 370	14 533	17 880	12 985	12,8	0,4	4,1	5,8	0,0	170,7
8 052	8 659	10 962	12 788	10 070	12,1	0,3	2,9	4,3	0,0	170,6
9 628	10 962	15 267	18 413	13 435	5,4	0,1	4,1	6,9	0,0	171,6
9 187	10 659	14 785	17 197	13 034	12,2	0,5	5,9	8,1	0,1	169,0
9 298	10 607	14 229	16 627	12 696	11,3	0,5	6,0	8,5	0,0	169,0
9 249	10 183	12 890	15 572	12 120	6,5	0,6	9,6	5,4	0,2	170,2
9 296	10 152	12 651	15 572	11 890	7,4	0,7	9,6	5,5	0,2	170,8
14 706	16 502	24 042	27 329	20 690	6,9	1,3	14,2	6,1	1,0	167,4
14 415	16 508	23 983	27 237	20 653	7,1	1,5	12,9	5,4	0,9	169,1
8 229	8 835	12 680	17 190	11 676	7,1	1,3	7,2	4,5	0,0	176,5
8 552	9 485	13 630	19 013	12 456	10,6	1,3	10,8	4,9	0,0	177,0
8 126	8 665	11 917	15 854	11 135	5,1	1,3	5,8	4,4	0,0	176,5
7 973	9 185	13 280	16 207	11 864	12,7	0,3	4,1	6,3	0,0	169,5
7 170	8 147	12 123	14 549	10 459	11,4	0,3	3,4	7,1	0,0	166,5
8 571	9 476	13 626	16 253	12 116	8,3	0,3	4,8	6,7	0,0	170,6
9 637	10 077	14 209	17 242	12 619	8,3	0,1	7,5	5,5	0,0	170,4
7 980	8 567	11 931	13 483	10 561	9,3	0,0	1,6	4,9	0,0	170,0
9 362	10 200	13 924	22 846	13 384	25,2	0,2	1,7	5,4	0,0	171,5
8 429	9 446	12 640	14 808	11 269	9,0	0,6	2,5	9,3	0,0	171,4
8 508	9 532	12 836	15 261	11 408	9,5	0,7	2,6	9,1	0,0	171,2
9 635	10 612	14 601	17 408	12 980	15,5	0,8	0,8	8,2	0,1	172,7
8 527	9 966	13 900	17 971	12 585	8,7	0,9	2,7	8,1	0,3	170,7
8 940	10 150	13 763	16 396	12 469	8,3	1,1	2,9	7,9	0,4	169,5
8 291	9 928	16 703	20 069	13 671	10,1	0,6	2,4	8,9	0,1	171,5

1. čtvrtletí 2006**ISPV - podnikatelská sféra**

Revidované výsledky ke dni 10.3.2010

**Hrubá měsíční mzda a její složky, diference, placená doba
podle podskupin zaměstnání a zaměstnání KZAM-R**

Podskupiny zaměstnání a zaměstnání KZAM-R (zveřejněna zaměstnání, která jsou ve své hlavní třídě zastoupena minimálně 1%)	Počet zaměstnanců přepočtený podle placených měsíců	Medián
		Kč/měs
6121 Chovatelé hospodářských zvířat (kromě drůbeže a včel)	3 838	13 894
61211 Chovatel skotu	821	13 939
61212 Chovatel prasat	531	12 920
61218 Zemědělský dělník ošetřovatel hospodářských zvířat	2 306	14 282
6122 Chovatelé drůbeže	306	11 771
61228 Zemědělský dělník ošetřovatel drůbeže	190	12 236
6124 Chovatelé hospodářských zvířat, drůbeže, včel apod.	116	11 712
61248 Zemědělský dělník ošetřovatel hospodářských zvířat, drůbeže apod.	94	11 441
6129 Ostatní chovatelé, ošetřovatelé zvířat jinde neuvedení (v rezervacích, stájích apod.)	131	13 697
6141 Dělníci pro pěstění a ošetřování lesa	878	10 160
61411 Pěstitel, šlechtitel lesa	134	9 853
61414 Lesní školkař	74	9 372
61418 Lesní dělník v zalesňování	192	9 691
61419 Dělník pro pěstění a ošetřování lesa jinde neuvedený	392	10 830
6142 Dělníci pro těžbu dřeva (kromě obsluhy pojezdových zařízení)	1 076	13 734
61421 Lesní mechanizátor	272	14 156
61422 Dřevorubec	353	13 841
61423 Lesní manipulát, těžař	233	13 729
61428 Lesní dělník pro těžbu dřeva	168	13 670
6151 Kvalifikovaní dělníci zabývající se chovem vodních živočichů	148	12 398
61518 Dělník rybářský, rybníkářský	148	12 398
7111 Horníci, lamači pro uhelné doly	3 466	24 804
71118 Horník dělník v uhelných dolech	2 121	24 218
7122 Zedníci, kameníci, omítkáři	5 338	15 369
71221 Zedník	4 225	15 158
7124 Tesaři a truhláři	2 170	15 401
7129 Ostatní stavební dělníci hlavní stavební výroby a pracovníci v ostatních oborech	2 440	15 071
7136 Instalatéři, potrubáři, stavební zámečníci, klempíři	5 649	18 011
7137 Stavební a provozní elektrikáři	2 340	18 355
7142 Lakýrníci a pracovníci v příbuzných oborech	2 504	18 863
7212 Svářeči, řezači plamenem a páječi	8 336	19 318
72122 Svářeč v ochranné atmosféře	2 337	19 320
72129 Svářeč kovů a páječ jinde neuvedený	2 833	19 356
7213 Výrobci a opraváři výrobků a dílů z plechů	2 740	19 416
7221 Kováři, obsluha kovacích lisů, obsluha bucharů	2 972	18 005
7222 Nástrojaři, kovomodeláři, kovodělníci, zámečníci	36 691	18 088
72221 Nástrojař	3 251	20 343
72222 Zámečník, zámečník strojů	9 488	17 657
72223 Provozní zámečník, údržbář	15 212	18 757
72228 Strojírenský dělník (převážně ruční)	6 912	16 424
7223 Seřizovači a obsluha obráběcích strojů (kromě automatických a poloautomatických)	18 607	19 465
72231 Soustružník kovů - seřizovač a obsluha	5 542	18 824

**Hrubá měsíční mzda a její složky, diference, placená doba
podle podskupin zaměstnání a zaměstnání KZAM-R**

Diference				Průměr	Vybrané složky hrubé měsíční mzdy					Placená doba
					1. decil	1. kvartil	3. kvartil	9. decil	prémie a odměny	
Kč/měs	Kč/měs	Kč/měs	Kč/měs	Kč/měs	%	%	%	%	%	hod/měs
10 457	11 940	16 138	18 664	14 315	15,4	1,2	6,4	7,3	0,0	176,3
10 708	12 147	15 807	18 185	14 232	15,3	1,1	6,3	7,7	0,0	174,9
10 595	11 725	14 143	15 905	13 115	13,1	0,5	6,4	7,4	0,0	170,4
10 377	12 000	16 659	19 144	14 627	16,2	1,4	6,5	7,2	0,1	177,9
9 196	10 261	14 193	16 957	12 629	16,6	1,6	7,2	6,0	0,1	176,8
9 598	10 690	15 118	18 139	13 181	17,5	1,7	7,1	5,3	0,0	177,9
9 737	10 563	14 040	17 072	12 968	15,1	0,2	4,9	9,6	0,0	169,7
9 760	10 427	13 806	17 919	12 868	15,8	0,1	4,7	10,2	0,0	164,2
9 824	11 519	15 673	17 746	14 043	14,3	2,0	5,8	7,8	0,2	180,3
7 813	8 728	12 470	15 334	10 858	5,7	0,3	0,9	17,7	0,0	168,4
8 095	8 567	11 497	12 710	10 098	3,7	0,1	0,4	21,5	0,0	166,8
7 815	8 506	10 946	12 563	9 882	2,0	0,7	1,2	14,6	0,0	165,9
7 720	8 760	10 532	12 560	9 757	7,5	0,2	0,7	16,3	0,0	165,0
7 806	8 705	13 922	16 367	11 535	5,8	0,3	1,1	17,1	0,0	170,2
10 262	12 099	16 261	19 513	14 480	5,8	0,3	1,4	18,4	0,0	166,3
11 517	12 769	16 556	19 536	15 197	10,5	0,6	1,6	15,3	0,0	165,6
9 784	11 598	17 192	21 166	14 633	4,0	0,1	1,5	23,1	0,0	165,6
11 229	12 217	15 988	18 762	14 484	6,2	0,5	1,0	17,4	0,0	169,4
9 627	12 201	15 311	17 219	13 742	1,9	0,2	1,4	15,4	0,0	165,7
9 835	10 416	14 351	15 586	12 654	15,9	0,5	1,1	10,6	0,8	169,4
9 835	10 416	14 351	15 586	12 654	15,9	0,5	1,1	10,6	0,8	169,4
13 220	19 696	29 497	33 600	24 532	13,8	2,0	8,2	12,9	0,0	167,8
12 367	17 101	29 073	33 132	23 433	12,9	2,6	7,1	12,7	0,0	167,5
11 530	13 224	18 496	22 260	16 140	13,5	1,3	3,2	10,6	0,1	171,1
11 441	13 102	17 922	21 099	15 734	13,9	1,4	2,0	10,6	0,1	171,5
11 583	13 278	18 492	21 832	16 161	12,4	1,6	3,0	10,8	0,1	173,7
10 591	12 741	17 745	21 565	15 492	10,7	1,4	2,3	10,7	0,4	171,5
13 220	15 306	20 474	23 395	18 294	14,7	1,4	2,8	6,3	1,6	171,8
13 050	15 256	21 991	26 008	19 161	13,5	1,8	5,5	5,8	0,6	174,1
12 814	15 515	22 035	24 978	18 984	12,5	1,3	7,1	5,4	0,0	172,1
14 507	16 781	22 008	26 267	19 854	12,6	1,8	7,0	6,1	0,1	174,1
14 006	16 340	22 600	26 637	19 901	13,7	2,3	7,4	6,3	0,1	177,4
15 179	17 643	20 817	23 479	19 477	9,1	1,0	6,4	6,1	0,1	168,9
12 087	15 415	21 743	23 804	18 726	8,4	1,3	5,2	5,2	0,0	170,8
11 491	14 182	22 027	26 181	18 434	13,9	1,5	9,6	5,6	0,0	170,6
12 734	15 050	21 458	25 181	18 683	12,9	1,6	6,0	5,6	0,3	172,0
14 303	16 954	24 439	28 000	20 956	12,7	1,8	5,3	4,7	0,1	173,9
12 933	15 049	21 126	25 349	18 649	13,0	1,9	5,0	6,2	0,3	174,2
13 544	15 816	22 067	25 419	19 244	11,5	1,5	7,2	5,5	0,5	170,2
11 418	13 507	19 579	22 081	16 834	15,9	1,5	5,2	5,3	0,0	171,3
13 559	16 100	23 567	27 042	20 072	15,0	1,8	7,8	4,7	0,0	174,0
13 501	15 776	22 522	26 550	19 601	12,8	2,0	5,9	4,8	0,1	175,2

Revidované výsledky ke dni 10.3.2010

**Hrubá měsíční mzda a její složky, diference, placená doba
podle podskupin zaměstnání a zaměstnání KZAM-R**

Podskupiny zaměstnání a zaměstnání KZAM-R (zveřejněna zaměstnání, která jsou ve své hlavní třídě zastoupena minimálně 1%)	Počet zaměstnanců přepočtený podle placených měsíců	Medián
		Kč/měs
72232 Frézař kovů - seřizovač a obsluha	3 167	19 311
72237 Seřizovač kovoobráběcích strojů	2 777	20 166
72238 Strojírenský dělník seřizování a obsluhy obráběcích strojů	2 357	22 970
7224 Brusiči, leštiči a ostříči nástrojů	2 188	16 849
7231 Mechanici a opraváři motorových vozidel	6 634	18 502
72311 Automechanik nákladních automobilů	2 247	17 341
72312 Automechanik osobních automobilů	2 183	20 806
7234 Mechanici a opraváři kolejových vozidel	4 360	17 797
7235 Mechanici a opraváři obráběcích, zemědělských strojů a průmyslového zařízení	13 568	19 795
72351 Mechanik, opravář průmyslových, výrobních strojů a zařízení	5 266	19 901
72356 Mechanik, opravář zemědělských strojů a zařízení	2 260	13 144
72359 Mechanik opravář a seřizovač průmyslových strojů a zařízení jinde neuvedený	3 613	21 525
7239 Ostatní mechanici a opraváři strojů a zařízení bez elektro jinde neuvedení	5 206	18 101
72397 Kontrolor výroby strojírenské (dělník)	3 589	18 055
7241 Elektromechanici, opraváři a seřizovači různých typů elektrických zařízení	27 283	17 403
72413 Elektromechanik strojů a zařízení	3 510	21 917
72415 Provozní elektromechanik	8 746	20 017
72418 Dělník v elektrotechnice	10 844	14 049
7242 Mechanici, opraváři a seřizovači elektrických částí aut, letadel, lodí	2 343	18 190
7243 Mechanici, seřizovači, opraváři elektronických zařízení	7 398	18 036
72438 Dělník v elektronice	2 170	15 382
7246 Montéři a opraváři silnoproudých elektrických vedení	3 369	20 470
72467 Elektromontér (provozní montér) trakčních silnoproudých vedení	2 157	18 787
7311 Výrobci, mechanici a opraváři přesných přístrojů a zařízení	2 088	17 019
7322 Dělníci při výrobě skla, skláři vč. brusičů a leštičů	3 609	14 706
7411 Zpracovatelé masa, ryb vč. uzenářů a konzervovačů masa a ryb	4 093	14 602
7412 Zpracovatelé pekárenských a cukrářských výrobků	2 756	11 386
7422 Umělečtí truhláři, řezbáři, výrobci a opraváři výrobků ze dřeva vč. opravářů	2 401	13 861
7436 Švadleny, vyšivači a pracovníci v příbuzných oborech	2 231	10 498
7439 Ostatní dělníci při výrobě textilu, oděvů a výrobků z kůží, kožešin	3 020	14 893
74398 Dělník textilní výroby jinde neuvedený	2 416	15 670
8111 Obsluha důlního zařízení a razicích štítů	4 102	22 605
8112 Obsluha zařízení pro úpravu rudných a nerudných surovin	2 560	17 071
8121 Obsluha zařízení při hutní výrobě kovů obsluha pecí a konvertorů	3 066	22 464
8122 Obsluha zařízení ve slévárnictví (taviči, slévači)	4 063	17 045
8125 Obsluha zařízení na tváření kovů ve válcovnách	5 244	21 601
8131 Obsluha pecí na výrobu skla a keramiky	2 462	19 075
8139 Obsluha ostatních zařízení na výrobu skla a keramiky	4 176	17 894
8141 Obsluha pily a jiného zařízení na zpracování dřeva	2 392	14 258
8159 Obsluha ostatních zařízení při chemické výrobě jinde neuvedená	5 008	17 598
8161 Obsluha zařízení při výrobě a rozvodu elektřiny	3 657	22 514
8162 Obsluha parních turbín, ohřivačů a motorů	2 708	17 239

**Hrubá měsíční mzda a její složky, diference, placená doba
podle podskupin zaměstnání a zaměstnání KZAM-R**

Diference				Průměr	Vybrané složky hrubé měsíční mzdy					Placená doba
					1. decil	1. kvartil	3. kvartil	9. decil	prémie a odměny	
Kč/měs	Kč/měs	Kč/měs	Kč/měs	Kč/měs	%	%	%	%	%	hod/měs
13 640	16 190	22 916	26 766	19 823	13,7	2,0	5,6	4,6	0,0	175,6
14 375	16 697	24 932	28 868	20 961	18,2	1,9	9,5	4,6	0,0	173,5
13 298	17 470	25 231	26 888	21 470	23,3	1,1	13,5	5,1	0,0	169,4
11 622	13 810	20 005	23 489	17 333	15,1	1,8	7,7	5,0	0,1	174,0
13 113	15 334	21 535	24 024	18 751	13,8	1,2	4,4	5,5	0,2	170,3
12 819	14 831	20 145	23 573	17 971	17,5	1,9	3,4	6,3	0,3	172,6
14 535	18 215	22 720	24 740	20 424	10,2	0,8	4,3	4,9	0,1	168,0
14 149	15 655	20 851	23 052	18 360	7,9	1,1	9,9	7,4	0,2	165,2
12 454	15 250	24 096	28 121	20 159	14,8	1,7	6,8	6,3	0,2	173,9
13 619	16 324	23 761	28 037	20 478	16,3	1,9	8,0	4,8	0,2	175,2
10 635	11 742	15 329	18 196	13 996	15,5	1,1	1,4	8,5	0,3	174,7
14 579	17 627	24 890	27 958	21 522	12,5	1,6	7,5	5,1	0,1	172,0
12 350	15 027	21 521	25 125	18 660	12,8	1,7	6,1	4,9	0,1	171,6
12 286	15 051	21 205	24 142	18 248	13,4	1,6	6,7	4,9	0,0	171,2
11 231	13 709	21 695	26 939	18 495	11,4	1,9	7,6	5,6	0,5	171,5
14 233	17 349	28 471	35 000	23 342	10,0	1,8	7,9	6,0	1,1	173,5
14 295	16 911	23 677	27 522	20 641	11,2	1,4	8,2	5,4	0,7	169,1
10 093	11 620	16 946	19 462	14 904	11,8	2,6	7,3	5,5	0,0	171,9
14 287	15 963	21 123	24 876	18 921	9,1	0,9	7,9	6,4	0,1	166,9
12 112	15 187	22 286	28 218	19 864	10,3	1,4	9,3	6,1	0,2	168,9
10 643	12 083	17 733	19 177	15 131	4,6	0,6	11,7	6,1	0,0	167,3
15 382	17 340	24 931	29 517	21 665	10,4	0,9	6,0	6,6	1,8	169,4
14 879	16 420	22 022	26 998	19 952	5,7	0,8	6,5	6,7	1,5	168,0
11 615	14 436	20 270	23 746	17 652	10,4	1,7	5,0	4,9	0,3	170,3
10 350	12 115	17 432	20 291	15 099	15,7	2,6	4,9	5,3	0,1	171,7
10 440	12 258	17 863	20 789	15 315	16,1	1,3	4,4	7,6	0,0	176,8
8 600	9 852	13 107	15 457	11 886	13,8	1,8	6,4	5,8	0,0	175,3
9 818	11 404	17 151	20 804	14 687	15,1	1,6	3,6	5,8	0,0	172,9
7 758	8 711	12 547	14 868	11 031	14,7	0,8	3,0	5,1	0,0	167,9
9 169	11 186	18 624	21 758	15 244	17,7	2,0	5,7	6,7	0,0	169,2
9 449	11 464	18 939	21 962	15 668	17,5	2,0	5,8	7,2	0,0	168,7
15 562	18 791	29 309	37 146	24 872	16,5	1,4	8,2	9,7	0,2	164,5
13 081	14 668	20 152	23 289	17 777	10,3	1,5	9,9	7,7	0,0	167,6
14 736	19 428	25 340	28 661	22 293	13,0	0,7	15,4	5,8	0,0	165,7
12 055	14 078	21 049	24 475	17 799	15,4	1,9	9,7	5,0	0,0	175,2
16 503	18 816	24 539	28 086	22 043	13,0	1,0	13,8	6,2	0,0	168,3
14 436	16 634	22 692	25 557	19 656	16,7	3,3	9,5	6,1	0,1	170,9
12 271	15 119	20 817	23 435	18 092	20,0	1,4	4,6	7,4	0,0	168,9
10 553	12 136	18 378	23 066	15 711	9,9	1,6	4,8	5,9	0,0	174,6
12 380	14 633	21 697	24 944	18 275	10,1	0,6	9,9	7,4	0,1	159,6
15 808	19 031	26 160	28 801	22 529	5,2	0,9	15,9	5,1	0,4	164,7
10 733	13 705	21 533	25 631	17 914	10,5	2,0	13,7	4,3	0,1	173,3

1. čtvrtletí 2006**ISPV - podnikatelská sféra**

Revidované výsledky ke dni 10.3.2010

**Hrubá měsíční mzda a její složky, diference, placená doba
podle podskupin zaměstnání a zaměstnání KZAM-R**

Podskupiny zaměstnání a zaměstnání KZAM-R (zveřejněna zaměstnání, která jsou ve své hlavní třídě zastoupena minimálně 1%)	Počet zaměstnanců přepočtený podle placených měsíců	Medián
		Kč/měs
8163 Obsluha zařízení při úpravě, čištění a rozvodu vody	5 341	16 512
8171 Obsluha automatických nebo poloautomatických montážních linek	7 318	17 168
81711 Obsluha poloautomatické, automatické montážní linky ve strojírenské výrobě	3 073	21 055
81714 Obsluha poloautomatické, automat. montážní linky v elektrotech., elektron. výrobě	2 259	15 506
8211 Obsluha automatických nebo poloautomatických obráběcích strojů (kromě 722)	9 970	17 572
82119 Obsluha poloautomatického, automatického kovoobráběcího stroje jinde neuved.	4 349	17 084
8223 Obsluha strojů při konečné úpravě a nanášení ochranných povlaků	2 440	17 403
8231 Obsluha strojů na výrobu pryžových výrobků (např. obuvi, pneumatik)	7 217	17 385
82319 Obsluha strojů na výrobu pryžových výrobků jinde neuvedená	2 445	15 082
8232 Obsluha strojů na výrobu plastových výrobků (vč. laminování)	6 555	15 294
82321 Plastikář - strojník lisování plastů	2 673	15 322
82329 Obsluha strojů na výrobu plastových výrobků jinde neuvedená	2 755	14 913
8261 Obsluha strojů na úpravu vláken, dopřádání a navíjení příze	2 663	13 997
8262 Obsluha tkacích a pletacích strojů	2 540	13 558
8263 Obsluha šicích a vyšívacích strojů	2 966	13 858
8264 Obsluha strojů na bělení, barvení, čištění, praní, žehlení textilu	2 213	11 904
8274 Obsluha strojů na zpracování mouky, výrobu pečiva, čokolády a cukrovinek	2 535	15 123
8281 Montážní dělníci montující mechanická zařízení (stroje, vozidla)	15 110	17 758
82816 Dělník montážní linky vozidel, stavebních, zemních strojů	4 149	19 085
82819 Montážní dělník jinde neuvedený	8 260	16 673
8282 Montážní dělníci montující elektrická zařízení	9 540	16 079
82829 Montážní dělník elektrického a energetického zařízení jinde neuvedený	6 569	16 663
8283 Montážní dělníci montující elektronická zařízení	3 507	13 394
8284 Montážní dělníci montující výrobky z kovů, pryže a plastů	5 549	14 937
82849 Montážní dělník výrobků z kovů, plastů, pryže vč. jejich kombinací jinde neuvedený	4 681	15 124
8290 Obsluha jiných stacionárních zařízení a ostatní montážní dělníci	3 646	15 952
8311 Strojvedoucí	5 729	24 979
83112 Strojvedoucí lokomotivy, vlaku	4 326	25 082
8313 Dělníci zabezpečující sestavování vlaků (brzdaři, výhybkáři)	6 867	19 180
8323 Řidiči autobusů, trolejbusů a tramvají	11 518	20 107
83231 Řidič autobusu v městské hromadné dopravě	3 919	25 089
83232 Řidič autobusu v silniční dopravě osob	4 188	17 541
8324 Řidiči nákladních automobilů a tahačů	13 683	16 896
83243 Řidič nákladního automobilu	9 159	16 907
8331 Obsluha zemědělských a lesních strojů	3 409	13 146
8332 Obsluha zemních a přibuzných strojů	3 815	18 102
8333 Obsluha jeřábů, zdvihacích a podobných manipulačních zařízení	4 233	16 773
8334 Obsluha vysokozdvíhacích a ostatních motorových vozíků	8 778	17 139
83341 Řidič vysokozdvíhacích vozíků	4 948	17 526
83349 Řidič motorových vozíků jinde neuvedený	3 402	16 878
9132 Pomocníci a uklízeči v kancelářích, hotelích, nemocnicích a jiných zařízeních	13 692	9 292
91321 Pomocník, uklízeč v kancelářích	3 006	9 284

**Hrubá měsíční mzda a její složky, diferenciace, placená doba
podle podskupin zaměstnání a zaměstnání KZAM-R**

Diferenciace				Průměr	Vybrané složky hrubé měsíční mzdy					Placená doba
					1. decil	1. kvartil	3. kvartil	9. decil	prémie a odměny	
Kč/měs	Kč/měs	Kč/měs	Kč/měs	Kč/měs	%	%	%	%	%	hod/měs
12 090	14 217	19 326	22 829	17 076	13,0	0,9	8,4	5,2	0,4	166,8
11 293	14 532	21 232	23 712	17 715	13,0	1,3	11,1	5,9	0,0	168,6
13 816	18 362	22 825	24 530	20 354	20,0	1,3	13,2	5,7	0,0	166,8
7 706	12 678	17 897	21 051	15 399	3,0	1,4	9,0	5,7	0,0	168,7
12 222	14 794	21 280	25 686	18 420	14,8	1,7	8,0	4,9	0,0	172,7
12 023	14 755	19 660	23 108	17 532	14,9	1,5	9,3	5,0	0,0	171,7
10 975	13 978	19 730	21 427	16 924	10,5	1,0	7,6	5,6	0,0	169,3
12 285	14 179	22 292	25 716	18 376	16,1	2,5	9,7	5,8	0,0	172,8
11 688	13 050	17 385	20 656	15 655	14,9	2,8	8,7	5,8	0,0	175,2
10 597	12 575	18 189	21 199	15 720	13,0	1,8	10,8	5,3	0,0	169,4
9 929	11 949	18 163	20 852	15 400	11,4	1,4	13,6	5,3	0,0	171,4
10 864	12 446	17 990	21 203	15 597	12,5	2,3	9,5	5,5	0,0	167,1
10 425	12 094	15 845	17 323	14 043	15,7	1,3	12,4	6,2	0,4	169,3
9 643	11 054	16 130	18 829	13 930	20,4	1,8	11,2	6,4	0,0	168,9
9 510	11 398	17 884	20 300	14 603	27,7	1,6	3,8	5,0	0,0	167,8
8 768	10 076	13 893	16 815	12 418	16,4	1,1	7,9	5,5	0,0	170,1
10 550	12 631	17 895	20 337	15 548	13,8	1,7	7,2	7,4	0,0	172,6
12 431	14 768	19 950	22 220	17 593	11,6	1,3	6,9	5,3	0,0	169,8
15 020	17 275	20 112	21 703	18 673	9,0	0,3	6,3	4,6	0,0	165,9
11 796	13 877	19 558	22 275	16 925	9,4	1,6	7,2	5,4	0,0	170,3
9 673	13 192	19 451	22 861	16 453	9,1	0,7	10,4	6,1	0,0	170,6
11 044	14 016	19 662	22 635	16 970	6,6	0,5	13,1	6,1	0,0	169,8
9 955	11 851	15 296	19 910	14 364	11,9	1,6	4,6	4,0	0,0	168,6
10 715	12 603	17 218	19 927	15 267	15,2	2,0	8,0	6,3	0,0	169,5
11 049	12 932	17 374	20 019	15 463	15,6	2,2	8,8	6,4	0,0	170,0
10 897	12 958	20 299	23 872	16 936	11,2	1,0	7,5	6,4	0,0	169,3
20 327	23 138	27 308	29 662	25 035	5,2	2,4	14,6	8,9	0,0	168,2
22 476	23 571	27 099	29 093	25 432	4,6	2,7	15,4	9,6	0,0	166,5
16 287	17 700	20 810	22 552	19 305	5,0	2,1	16,4	7,4	0,5	165,9
15 770	17 429	25 035	27 700	21 162	10,7	2,4	11,0	6,5	0,2	186,4
17 512	19 997	27 739	29 684	24 135	7,4	2,1	13,0	7,2	0,1	186,8
14 783	16 062	19 348	21 191	17 824	17,8	3,0	6,2	5,6	0,6	187,2
12 102	14 322	19 899	22 988	17 361	20,2	1,9	3,3	7,9	0,3	178,6
12 542	14 458	19 881	22 802	17 445	17,7	1,9	3,7	8,0	0,4	177,9
10 461	11 591	15 457	18 567	14 277	13,1	1,2	1,9	12,3	0,1	173,5
13 415	15 624	20 661	23 546	18 248	14,3	1,5	5,5	10,5	0,3	167,4
11 102	13 472	20 486	24 406	17 362	12,4	1,6	8,5	6,1	0,0	172,9
12 046	14 463	19 359	21 936	17 201	13,1	1,5	5,6	5,6	0,1	171,9
12 366	14 772	19 436	21 685	17 370	12,8	1,6	5,8	5,6	0,1	170,5
11 828	14 298	19 378	22 457	17 144	13,2	1,4	5,6	5,5	0,1	173,8
7 748	8 340	10 903	13 460	10 078	8,4	0,5	3,9	4,9	0,0	169,1
7 644	8 230	10 430	12 521	9 670	8,6	0,2	2,9	5,0	0,0	164,6

1. čtvrtletí 2006**ISPV - podnikatelská sféra**

Revidované výsledky ke dni 10.3.2010

**Hrubá měsíční mzda a její složky, diference, placená doba
podle podskupin zaměstnání a zaměstnání KZAM-R**

Podskupiny zaměstnání a zaměstnání KZAM-R (zveřejněna zaměstnání, která jsou ve své hlavní třídě zastoupena minimálně 1%)	Počet zaměstnanců přepočtený podle placených měsíců	Medián
		Kč/měs
91323 Uklízeč výrobních prostor, skladů, svačinkařka	2 037	9 055
91324 Pomocník, uklízeč ve zdravotnickém zařízení	1 175	8 853
91325 Pomocník, uklízeč v hotelu, v restauraci, pokojská	1 501	9 668
91327 Pomocník, uklízeč ve službách	2 358	8 962
91329 Pomocník, uklízeč jinde neuvedený	2 453	10 066
9141 Domovníci, správci domu	695	12 827
9152 Vrátní, hlídači, uváděči a šatnářky	4 810	10 119
91521 Vrátný	3 024	10 119
91522 Hlídač	1 560	10 329
9161 Sběrači odpadků, popeláři	1 448	13 965
91613 Popelář	1 005	15 065
9162 Metaři, čističi záchodků, žump, kanálů a podobných zařízení	749	14 562
9311 Pomocní a nekvalifikovaní dělníci v dolech a lomech a v příbuzných oborech	1 526	18 287
9312 Pomocní a nekvalifikovaní dělníci na stavbách a údržbě silnic, přehrad	743	14 484
9321 Pomocní a nekvalifikovaní montážní a manipulační dělníci	14 610	12 579
93211 Manipulační dělník v průmyslu (ve výrobě)	5 540	13 302
93212 Pomocný dělník v průmyslu (ve výrobě)	6 843	12 544
93213 Pomocný montážní dělník	588	9 293
93219 Nekvalifikovaný montážní a manipulační pracovník v průmyslu jinde neuvedený	1 152	10 634
9322 Ruční baliči a pytlovači	2 608	12 110
93221 Balič ruční	2 248	11 958
9323 Dělníci nádvorní skupiny (pomocní montéři)	2 849	13 740
93239 Nekvalifikovaný pracovník jinde neuvedený	2 405	13 995
9333 Vazači a nosiči břemen, přístavní dělníci (dokaři)	1 130	14 294
93331 Vazač břemen	643	14 778
9339 Pomocní a nekvalifikovaní pracovníci v dopravě, ve skladech, v telekomunikacích	12 100	13 340
93391 Pomocný, manipulační dělník v dopravě	1 078	14 911
93393 Pomocný skladník	7 108	13 395
93397 Pomocný pracovník obchodního provozu	837	10 594
93399 Nekvalifikovaný pracovník v dopravě, skladech, telekomunikacích jinde neuvedený	2 766	13 470

**Hrubá měsíční mzda a její složky, diference, placená doba
podle podskupin zaměstnání a zaměstnání KZAM-R**

Diference				Průměr	Vybrané složky hrubé měsíční mzdy					Placená doba
					1. decil	1. kvartil	3. kvartil	9. decil	prémie a odměny	
Kč/měs	Kč/měs	Kč/měs	Kč/měs	Kč/měs	%	%	%	%	%	hod/měs
7 536	8 073	10 617	12 672	9 677	11,5	0,5	3,0	4,9	0,0	165,5
7 864	8 246	9 302	10 430	9 001	3,6	0,8	5,5	4,8	0,0	171,2
8 203	8 781	11 085	12 864	10 128	9,1	0,7	4,6	6,8	0,0	168,5
7 640	8 101	10 177	12 579	9 722	6,5	0,6	2,8	4,0	0,0	176,6
7 990	8 650	13 017	15 846	11 324	9,5	0,4	2,6	3,9	0,0	169,7
8 590	10 509	15 602	19 063	13 662	11,1	0,8	4,0	4,3	0,3	169,7
8 070	8 811	11 850	13 926	10 655	6,9	1,3	9,5	4,8	0,1	172,3
8 091	8 817	11 884	14 177	10 707	6,7	1,1	9,7	4,8	0,1	171,3
8 132	8 879	11 795	13 250	10 619	7,4	1,7	9,8	4,8	0,3	174,5
8 811	10 965	16 309	18 482	13 833	12,0	2,3	6,1	7,2	0,1	178,5
10 813	12 880	16 961	19 095	15 053	11,3	2,5	7,1	7,4	0,1	180,9
9 794	11 509	17 301	19 847	14 619	12,7	1,0	5,7	7,9	1,5	164,6
13 269	15 066	22 710	27 271	19 323	10,8	1,6	6,2	10,6	0,3	168,1
10 311	12 334	17 002	20 337	16 223	18,8	0,9	1,9	11,5	0,5	166,6
8 806	10 447	15 477	18 726	13 388	12,9	1,3	6,7	5,3	0,0	171,9
9 092	10 808	16 372	19 426	13 936	15,9	1,5	6,5	5,5	0,0	172,0
9 187	10 975	14 918	17 822	13 240	11,7	1,2	7,7	5,2	0,0	170,5
7 787	8 410	11 323	14 580	10 400	8,8	1,0	4,3	4,4	0,0	175,0
8 189	9 008	13 888	21 869	13 013	6,9	1,3	3,3	5,2	0,0	179,7
8 871	10 274	14 119	17 436	12 760	13,3	1,3	8,2	5,5	0,0	170,2
8 799	10 178	13 863	16 562	12 378	14,4	1,3	8,0	5,6	0,0	169,6
9 678	11 990	15 761	17 831	13 990	14,4	0,2	3,0	6,3	0,0	169,0
10 107	12 284	15 887	17 841	14 157	14,2	0,1	2,8	6,3	0,0	168,5
10 322	12 292	16 301	18 604	14 541	12,6	1,5	4,0	6,0	0,1	173,7
11 030	13 135	16 903	19 280	15 199	14,2	1,6	4,5	5,7	0,0	172,0
9 658	11 180	16 034	19 256	14 053	12,3	0,9	4,9	6,1	0,2	168,2
10 727	11 895	18 291	20 148	15 242	12,9	1,1	9,3	6,0	0,2	168,0
9 349	11 006	16 278	19 441	14 068	14,6	1,1	3,8	5,6	0,1	169,1
8 888	9 687	11 832	15 130	11 372	7,9	0,4	6,2	6,0	0,0	169,3
10 850	12 217	15 483	18 475	14 317	7,1	0,7	5,4	7,3	0,6	165,8

**Průměrná měsíční odpracovaná a neodpracovaná doba
v podnikatelské sféře České republiky**

Průměr měsíční odpracované doby 154,6 hod/měs

z toho přesčas 4,4 hod/měs

Diferenciace

1. decil - 10 % měsíčních odpracovaných dob menších než 124,8 hod/měs

1. kvartil - 25 % měsíčních odpracovaných dob menších než 146,7 hod/měs

Medián - 50 % měsíčních odpracovaných dob menších než 160,0 hod/měs

3. kvartil - 25 % měsíčních odpracovaných dob větších než 169,7 hod/měs

9. decil - 10 % měsíčních odpracovaných dob větších než 174,8 hod/měs

Průměr měsíční neodpracované doby 17,7 hod/měs

z toho nemoc 7,6 hod/měs

z toho dovolená 8,1 hod/měs

Revidované výsledky ke dni 10.3.2010

**Průměrná měsíční odpracovaná a neodpracovaná doba
podle hlavních tříd zaměstnání KZAM-R**

Hlavní třída zaměstnání KZAM-R	Struktura zaměstnanců přečtená podle evid. měsíců %	Odpracovaná doba		Neodpracovaná doba		
		celkem	z toho přesčas	celkem	z toho	
					nemoc	dovolená
		hod/měs	hod/měs	hod/měs	hod/měs	hod/měs
1 Zákonodárci, vedoucí a řídicí pracovníci	7,0	158,3	0,7	12,1	2,7	8,5
2 Vědečtí a odborní duševní pracovníci	8,4	158,2	1,1	12,5	3,2	8,3
3 Techničtí, zdravotničtí a pedagogičtí pracovníci	19,5	157,4	1,8	13,3	4,2	7,7
4 Nižší administrativní pracovníci	7,3	153,0	1,9	16,4	7,3	8,0
5 Provozní prac. ve službách a obchodu	6,5	155,4	3,1	16,8	7,4	8,4
6 Dělníci v zemědělství, lesnictví a rybářství	1,2	148,8	6,3	28,8	13,8	12,2
7 Řemeslníci, výrobci a zpracovatelé	22,4	152,8	7,0	21,7	10,7	8,1
8 Obsluha strojů a zařízení	20,7	152,8	7,6	20,5	9,8	8,1
9 Pomocní a nekvalifikovaní pracovníci	6,9	151,9	4,7	20,6	10,8	7,6
CELKEM ČR - podnikatelská sféra	100	154,6	4,4	17,7	7,6	8,1

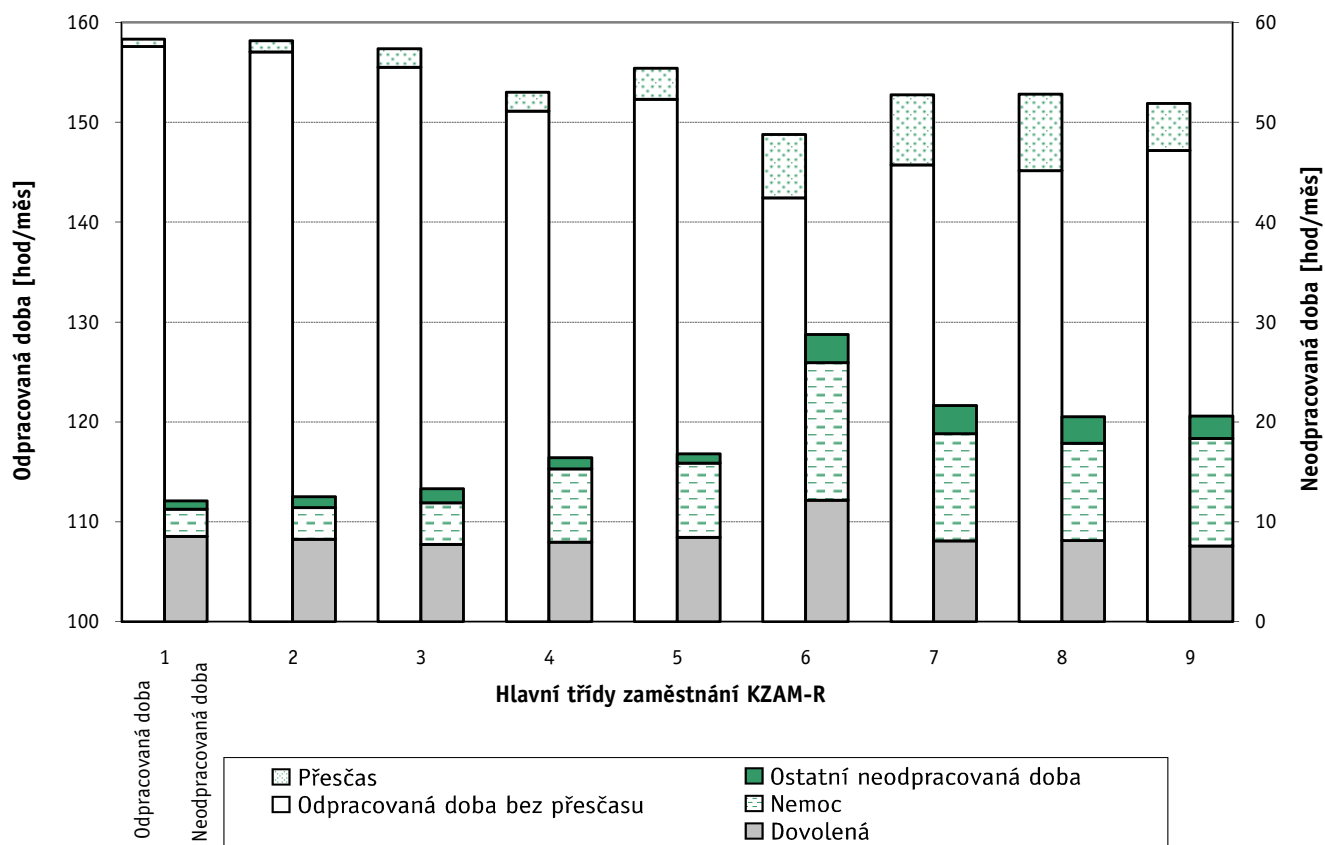

Revidované výsledky ke dni 10.3.2010

**Průměrná měsíční odpracovaná a neodpracovaná doba
dle podskupin zaměstnání a zaměstnání KZAM-R**

Podskupiny zaměstnání a zaměstnání KZAM-R (zveřejněna zaměstnání, která jsou ve své hlavní třídě zastoupena minimálně 1%)	Počet zaměstnanců přepočtený podle evid. měsíců	Odpracovaná doba		Neodpracovaná doba		
		celkem	z toho přesčas	celkem	z toho	
					nemoc	dovolená
hod/měs	hod/měs	hod/měs	hod/měs	hod/měs		
1210 Ředitelé a prezidenti velkých organizací, podniků	2 427	157,5	0,2	11,4	1,2	9,5
12105 Vedoucí velké zpracovatelské organizace	769	156,5	0,2	9,9	1,2	7,9
1221 Ved. pracovníci v zemědělství, lesnictví, rybář. a mysliv.	1 262	157,0	1,0	12,9	3,2	9,2
1222 Vedoucí pracovníci v průmyslu (ve výrobě)	7 766	156,7	2,0	10,6	1,7	7,6
12221 Výrobní, technický náměstek výrobní organizace	1 137	156,4	0,2	9,9	1,2	8,0
12224 Vedoucí výrobního (provozního) útvaru ve strojírenství	1 798	157,7	1,6	9,8	1,9	6,9
12229 Vedoucí pracovník výrobního útvaru v průmyslu jinde n.	2 486	158,1	3,4	11,1	2,1	7,4
1223 Vedoucí pracovníci ve stavebnictví a zeměměřičství	1 751	156,6	0,4	15,3	2,4	12,3
1224 Vedoucí pracovníci ve velkoobchodě a v maloobchodě	9 172	154,5	0,8	17,1	5,0	10,9
12241 Vedoucí provozní jednotky obchodu	3 865	152,7	0,9	18,0	5,3	10,7
12242 Vedoucí oddělení, sektoru obchodního domu	1 150	153,3	0,7	17,6	6,6	10,3
12244 Vedoucí provozu v maloobchodě	1 061	156,0	0,3	15,0	4,5	10,2
12246 Vedoucí obchodního odboru (útvaru)	717	157,7	0,3	13,7	3,0	10,1
12249 Vedoucí pracovník ve velkoobchodě, maloobchodě j. n.	1 961	155,5	1,0	18,4	5,3	12,5
1226 Ved. pracovníci v dopr., skladování, telekom. a na pošt. úř.	5 708	146,9	0,8	14,0	4,4	9,0
12266 Vedoucí provoz. útvaru poštovního úřadu, telekomunikací	3 663	143,2	1,1	16,1	5,7	9,8
12267 Vedoucí provozního útvaru dopravní organizace	901	153,6	0,2	9,4	2,0	6,7
12269 Vedoucí pracovníci v dopravě, telekomunikacích jinde n.	763	152,5	0,4	11,5	1,9	8,9
1227 Ved. prac. v organ.zaměřených na poskytování obch.služ.	4 699	157,6	0,2	13,2	2,1	10,3
12271 Vedoucí provozu v peněžnictví, v pojišťovnictví	1 873	158,8	0,1	13,3	1,8	10,7
12273 Vedoucí provozního útvaru banky, spořitelny, pojišťovny	1 419	158,4	0,0	13,7	2,3	10,6
12274 Vedoucí provozního útvaru obchodních služeb	658	150,2	0,9	12,7	2,6	9,6
1229 Ved. pracovních dílčích celků jinde neuved. (kult.,zdrav.)	1 987	157,6	0,8	12,4	3,2	8,5
12299 Vedoucí pracovník dílčího celku jinde neuvedený	1 616	157,0	0,7	12,6	3,5	8,3
1231 Vedoucí pracovníci finančních a hospodářských útvarů	4 977	157,2	0,4	10,9	1,9	8,1
12311 Ekonomický náměstek (ekonomický ředitel)	1 123	158,1	0,2	10,3	1,2	8,4
12314 Vedoucí útvaru informační soustavy, účetnictví	666	157,8	0,5	9,4	1,4	7,0
12318 Vedoucí ekonomického útvaru	718	157,5	0,3	11,0	2,5	7,7
12319 Vedoucí pracovník finančního, hospodářského útvaru j. n.	842	156,1	0,5	12,2	2,8	8,4
1232 Ved. prac. personálních útvarů a útvarů průmysl. vztahů	1 075	155,8	0,4	11,4	2,2	8,1
1233 Vedoucí pracovníci odbytových útvarů (vč. průzkumu trhu)	3 844	155,8	0,5	12,4	1,8	9,7
12331 Obchodní náměstek (obchodní ředitel)	876	158,1	0,1	10,9	0,9	9,6
12334 Vedoucí útvaru odbytu (prodeje)	1 539	154,8	0,5	12,1	1,9	9,3
1235 Vedoucí pracovníci zásobovacích útvarů	1 436	155,8	1,0	12,0	2,4	8,7
12351 Vedoucí útvaru zásobování, nákupu	968	155,2	0,5	11,8	2,3	8,8
1236 Vedoucí pracovníci výpočetních útvarů	943	156,7	0,8	11,4	1,6	9,1
1237 Vedoucí pracovníci výzkumných a vývojových útvarů	1 526	158,4	0,5	9,0	1,3	7,0
1239 Vedoucí pracovníci ostatních útvarů jinde neuvedení	3 996	155,3	0,7	12,2	2,4	8,8
12391 Vedoucí sekretariátu ředitele velké organizace	923	156,2	0,7	14,2	3,6	9,5
12399 Vedoucí pracovník velkého univerzálního útvaru jinde n.	2 373	154,2	0,7	11,8	1,9	8,9
1312 Vedoucí, ředitelé v průmyslu (ve výrobě)	1 455	158,0	1,4	10,0	1,8	7,4
13122 Vedoucí samostatného výrobního provozu	828	157,4	1,1	10,9	2,3	8,1

Revidované výsledky ke dni 10.3.2010

**Průměrná měsíční odpracovaná a neodpracovaná doba
dle podskupin zaměstnání a zaměstnání KZAM-R**

Podskupiny zaměstnání a zaměstnání KZAM-R (zveřejněna zaměstnání, která jsou ve své hlavní třídě zastoupena minimálně 1%)	Počet zaměstnanců přepočtený podle evid. měsíců	Odpracovaná doba		Neodpracovaná doba		
		celkem	z toho přesčas	celkem	z toho	
					nemoc	dovolená
hod/měs	hod/měs	hod/měs	hod/měs	hod/měs		
1314 Vedoucí, ředitelé ve velkoobchodu a maloobchodu	3 486	156,6	1,4	15,2	5,0	9,3
13142 Vedoucí maloobchodní prodejny	2 910	155,8	1,6	15,8	5,5	9,4
1316 Vedoucí v dopravě, sklad., telekomun. a na pošt. úřadech	1 079	154,4	1,0	12,9	3,0	9,2
2113 Chemici	1 201	151,8	1,3	13,7	3,9	8,1
2119 Ostatní vědci a odborníci v příbuz. oborech jinde neuved.	1 235	157,5	3,2	11,9	2,3	7,3
21191 Vědecký pracovník v oborech technických jinde neuved.	1 233	157,5	3,2	11,9	2,3	7,3
2131 Projektanti a analytici výpočetních systémů	1 982	158,0	1,0	12,5	2,5	8,5
21313 Projektant a analytik informačních systémů	1 106	158,2	1,4	12,2	2,7	8,6
2132 Programátoři	3 422	157,6	1,4	11,5	2,6	8,2
21321 Programátor specialista v oboru výpočetní techniky	963	156,5	2,2	11,9	2,1	9,1
21323 Programátor informačních systémů	1 016	159,6	0,7	10,7	2,2	7,7
2139 Ostatní odborníci zabývající se výp. tech. jinde neuvedení	3 866	157,2	1,2	12,0	2,4	8,5
21392 Inženýr správce integrovaných, informačních systémů, sítí	1 159	157,7	1,0	11,9	2,5	8,3
2142 Projektanti staveb a areálů, stavební inženýři	2 940	155,9	0,7	13,6	3,2	9,2
2143 Projektanti elektrotechnických zařízení, elektroinženýři	2 654	156,5	2,2	11,3	2,5	7,7
2144 Projektanti elektronických syst. a telekomunikačních sítí	1 704	156,8	3,3	11,2	2,6	7,7
2145 Projektanti a konstruktéři strojních zařiz., strojní inženýři	5 611	158,7	3,4	10,7	2,7	6,4
21452 Inženýr projektant, konstruktér průmyslov. zařízení, strojů	2 882	158,8	3,5	10,6	2,9	6,2
2149 Ostatní architekti, projektanti, konstrukt.a techn.inženýři	2 744	156,7	2,2	11,6	2,2	7,6
21499 Inženýr jinde neuvedený	1 520	158,1	3,2	11,4	2,1	7,1
2221 Lékaři, ordináři (kromě zubních lékařů)	1 834	164,9	8,4	13,8	2,7	9,7
22217 Lékař se specializací v oboru jinde neuvedeném	1 001	163,7	8,3	14,6	3,4	9,5
2311 Vědeckopedagogičtí pracovníci	12 559	160,6	0,0	12,3	1,8	9,2
23112 Profesor vysokoškolský, univerzitní	1 384	160,4	0,0	12,1	1,1	9,6
23113 Docent	2 962	161,5	0,0	11,4	1,5	8,9
23114 Odborný asistent vysoké školy, univerzity	6 900	160,0	0,1	13,1	2,1	9,5
23115 Asistent vysoké školy, univerzity	1 016	162,1	0,1	11,0	1,6	8,1
2411 Odborní pracov. na úseku účetnictví, financí, daní, apod.	6 755	155,7	0,9	12,3	3,4	7,7
24112 Hlavní, vedoucí účetní	1 404	158,0	1,0	10,4	2,3	6,8
24119 Odborný pracovník účetnictví a financování jinde neuved.	1 771	153,5	1,3	12,7	4,4	7,3
2412 Odbor. pracovníci na úseku zaměstnaneckých, pers. věcí	1 391	156,5	0,9	11,7	3,4	7,1
2413 Odborní pracovníci v bankovníctví a pojišťovnictví	16 309	153,4	0,6	16,2	5,0	9,8
24132 Bankovní makléř, poradce, expert, dealer	6 682	150,8	0,6	15,6	5,1	9,7
24135 Odborný pracovník pro úvěrovou administrativu	3 616	155,5	0,9	18,1	5,5	10,0
24138 Odborný pracovník v pojišťovnictví	1 259	158,1	0,0	13,6	4,1	8,8
24139 Odborný pracovník bankovníctví a pojišťovnictví jinde n.	2 939	152,8	0,6	16,4	4,8	9,7
2419 Ostatní odborní pracovníci v oblasti podnikání	7 238	155,0	1,5	12,2	2,9	7,8
24192 Odborný pracovník marketingu (zahraničních vztahů)	1 190	156,1	0,4	13,6	3,0	9,5
24199 Odborný pracovník v oblasti podnikání jinde neuvedený	4 435	155,0	2,0	11,5	2,8	7,2
2421 Právníci, právní poradci (mimo advokacie a soudnictví)	1 279	155,6	0,2	13,2	3,2	8,8
2441 Ekonomové - vědecktí pracovníci, specialisté, experti	4 082	155,8	1,2	12,8	3,2	8,2
24415 Odborný ekonom marketingu, obchodu	1 190	154,1	0,5	13,5	3,4	8,4

Revidované výsledky ke dni 10.3.2010

**Průměrná měsíční odpracovaná a neodpracovaná doba
dle podskupin zaměstnání a zaměstnání KZAM-R**

Podskupiny zaměstnání a zaměstnání KZAM-R (zveřejněna zaměstnání, která jsou ve své hlavní třídě zastoupena minimálně 1%)	Počet zaměstnanců přepočtený podle evid. měsíců	Odpracovaná doba		Neodpracovaná doba		
		celkem	z toho přesčas	celkem	z toho	
					nemoc	dovolená
hod/měs	hod/měs	hod/měs	hod/měs	hod/měs		
2451 Spisovatelé, autoři, kritikové, novináři, redaktoři	1 878	159,9	1,3	14,2	4,5	9,5
24517 Redaktor - publicista	1 443	159,1	0,1	14,2	4,6	9,6
2470 Odborní administrativní pracovníci jinde neuvedení	3 226	156,6	1,1	13,5	4,1	8,4
24706 Odborný administrativní pracovník podnikatelské organiz.	1 430	156,8	1,4	13,4	4,0	8,3
24709 Odborný administrativní pracovník jinde neuvedený	1 446	155,1	1,0	14,2	4,4	8,5
3112 Stavební technici	8 030	155,5	1,7	16,0	3,7	11,1
31121 Mistr stavební výroby	4 046	154,3	2,5	18,5	4,0	13,4
3113 Elektrotechnici	7 272	155,7	3,7	12,0	3,5	7,2
31131 Mistr elektrotechnické výroby, výroby a rozvodu energie	3 120	154,6	4,1	11,8	3,4	7,0
3114 Elektronici a technici v radiokomunikacích a telekomunik.	5 157	158,3	7,6	12,9	4,3	7,5
31146 Technik, inspektor radiokomunikací, telekomunikací	2 369	156,5	6,2	12,4	4,0	7,5
3115 Strojírenští technici	18 422	157,3	4,4	12,0	3,7	6,1
31151 Mistr strojírenské výroby	4 653	160,2	6,3	11,2	3,3	5,9
31155 Strojírenský technik kontrolor jakosti, laborant	3 877	156,4	4,5	12,7	4,5	5,6
31157 Strojírenský technik technolog, normalizátor	3 401	157,1	3,5	11,6	3,7	5,9
31159 Strojírenský technik jinde neuvedený	2 317	156,5	4,0	12,8	3,8	6,1
3116 Chemičtí technici	4 342	151,8	3,1	14,4	4,1	7,9
3117 Důlní a hutní technici	2 892	153,8	5,6	13,5	2,2	8,6
3118 Technici v kartografii, kresličí a zeměměřiči	2 922	156,1	2,0	12,2	3,9	6,4
3119 Ostatní techničtí pracovníci jinde neuvedení	21 953	156,9	3,4	12,1	3,7	7,1
31191 Mistr jinde neuvedený	7 166	158,3	5,5	12,3	3,7	7,2
31199 Technik jinde neuvedený	7 480	156,8	2,0	12,0	3,5	7,1
3121 Poradci ve výpočetní technice	2 187	157,3	0,9	12,5	2,7	8,9
3122 Operátoři a obsluha výpočetní techniky	3 220	154,8	2,0	15,2	5,4	8,5
3152 Bezpečnostní tech.a tech. pro kontrolu zdravotní nezávad.	4 447	154,4	2,5	13,1	4,4	6,8
3160 Technici železničního provozu	7 593	149,8	6,5	14,3	3,9	8,3
31606 Výpravčí (dispoziční, vnější služby)	3 886	148,8	10,0	15,8	3,7	9,5
3212 Technici v agronomii, v lesnictví a v zemědělství	4 868	156,7	0,6	14,5	4,0	9,8
32127 Technik lesního hospodářství	2 016	157,7	0,0	12,3	2,5	9,3
3231 Ošetřovatelé, všeobecné zdravotní sestry	4 787	153,3	2,7	14,9	5,5	7,7
32313 Sestra (zdravotní sestra) (szp)	3 230	151,5	2,3	15,5	5,6	8,1
3411 Zprostředkovatelé finanč. transakcí, obchodu s cen. papíry	2 344	158,1	1,1	16,1	5,3	9,4
3412 Pojišťovací agenti	5 428	155,1	0,3	17,2	6,9	8,4
34121 Pojišťovací agent, zprostředkovatel pojištění	2 165	152,9	0,0	19,7	8,6	8,3
34124 Referent pojišťovny	2 139	155,1	0,5	16,1	6,5	8,4
3415 Obchodní cestující, prof. poradci v obchodě, obch.zástupci	7 623	155,1	0,5	14,9	5,0	8,9
34152 Obchodní zástupce	5 685	155,4	0,2	14,1	4,2	9,1
3416 Nákupčí	6 495	155,1	1,6	13,3	4,3	7,5
34161 Nákupčí (zásobovač, nákupce)	4 903	155,5	1,8	12,7	3,8	7,2
3421 Obchodní agenti	8 127	154,0	0,9	13,5	4,2	7,9
34213 Obchodní referent (referent obchodní služby)	5 958	154,1	0,9	13,4	4,4	7,6
3422 Odbytoví a přepravní agenti	8 594	153,4	1,8	14,9	4,9	8,4

Revidované výsledky ke dni 10.3.2010

**Průměrná měsíční odpracovaná a neodpracovaná doba
dle podskupin zaměstnání a zaměstnání KZAM-R**

Podskupiny zaměstnání a zaměstnání KZAM-R (zveřejněna zaměstnání, která jsou ve své hlavní třídě zastoupena minimálně 1%)	Počet zaměstnanců přečtený podle evid. měsíců	Odpracovaná doba		Neodpracovaná doba		
		celkem	z toho přesčas	celkem	z toho	
					nemoc	dovolená
hod/měs	hod/měs	hod/měs	hod/měs	hod/měs		
34221 Odbytový agent (odbytář, prodejce)	5 245	152,6	0,9	15,4	5,2	8,6
3431 Odborné sekretářky, sekretáři	4 415	155,3	0,5	15,0	4,7	8,6
34319 Odborný sekretář, sekretářka jinde neuvedený	2 174	154,9	0,5	14,6	4,4	8,4
3433 Prac. v oblasti účetnictví, fakturace, rozpočet., kalkulace	22 248	156,7	1,1	12,5	3,8	6,9
34331 Účetní všeobecný	7 362	156,5	0,8	12,9	4,1	7,1
34332 Účetní mzdový	2 918	160,3	2,2	9,2	2,4	4,9
34333 Účetní finanční	2 987	158,1	0,9	11,8	3,6	6,9
34338 Referent kalkulací, cen, rozpočtů	1 969	156,2	1,5	12,9	4,0	7,1
34339 Referent účetnictví, financování, rozpočet. a kalkul.jinde n.	3 045	154,5	1,0	13,6	3,9	7,6
3436 Referenti osobních oddělení	2 664	155,0	1,0	12,9	3,7	6,8
3439 Ostatní odborní administrativní pracovníci jinde neuvedení	11 404	155,6	0,9	14,0	4,8	7,8
34394 Referent hospodářské správy	2 294	155,2	0,7	13,1	4,3	7,4
34399 Referent administrativy jinde neuvedený	5 655	155,7	0,7	14,7	5,2	8,1
4113 Pracovníci přípravy dat výpočetní techniky	1 681	152,7	1,4	17,7	8,0	8,1
41131 Operátor počítače pro vkládání dat	1 105	151,7	1,6	18,1	8,4	8,0
4115 Sekretářky, sekretáři	7 561	155,7	1,0	14,7	5,2	7,9
41151 Sekretářka, sekretář	3 750	155,6	0,6	14,2	5,0	7,9
41159 Administrativní pracovník jinde neuvedený	3 470	155,5	1,5	15,4	5,6	7,8
4121 Nižší účetní	2 850	156,6	1,2	14,2	5,2	7,6
41211 Nižší účetní všeobecný	962	156,0	1,2	14,8	6,4	7,3
4123 Nižší finanční, daňoví úředníci a úředníci v přib. oborech	1 194	155,6	0,6	16,9	5,3	10,5
41233 Nižší úředník peněžnictví	885	155,7	0,6	17,2	5,3	10,8
4131 Úředníci ve skladech	12 247	154,5	5,1	17,0	7,8	7,9
41311 Vedoucí malého skladu, skladmistr	1 272	155,6	5,3	15,6	7,3	7,3
41312 Skladník (úředník)	5 933	154,2	4,7	17,3	7,9	7,9
41314 Úředník expedice, expedient	1 764	155,1	5,0	16,7	7,6	8,1
41315 Operátor skladů	2 233	153,5	6,4	17,6	8,3	8,1
4132 Úředníci ve výrobě (např. výrobní plánovači)	2 539	155,6	4,0	13,4	4,8	6,8
41323 Dílenský plánovač výroby	1 020	154,6	3,4	13,3	4,6	6,3
4133 Úředníci v dopravě a v přepravě (dispečeri, kontr. apod.)	4 453	151,3	3,3	16,2	5,4	9,6
41331 Dispečer dopravy a přepravy, komerční dispečer	1 641	157,3	2,1	13,5	4,3	8,6
41339 Úředník v dopravě jinde neuvedený	1 039	148,7	1,6	16,3	4,2	10,4
4142 Poštovní doručovatelé, úředníci v třídírnách	16 571	139,5	1,9	20,3	11,3	8,3
41421 Doručovatel poštovních zásilek, tisku	10 799	140,2	1,6	20,7	12,0	7,9
41423 Referent poštovního provozu	945	142,1	0,6	19,7	7,9	10,7
41428 Úředník třídění poštovních zásilek	1 782	130,9	3,1	22,4	13,1	9,1
41429 Provozní pracovník pošty jinde neuvedený	2 418	140,9	2,3	17,5	8,7	8,4
4190 Ostatní nižší úředníci jinde neuvedení	1 598	154,0	1,7	16,0	6,7	7,3
41909 Nižší úředník (referent) jinde neuvedený	1 112	153,2	1,6	16,3	6,5	7,5
4211 Pokladníci (v bankách, pojišťov., spořitelnách, na poště)	3 390	151,6	1,6	15,1	5,9	8,3
42111 Pokladník v bance	1 419	154,5	0,8	15,0	5,3	9,0
4212 Úředníci na přepážkách a směnárníci	9 985	142,7	1,3	18,1	8,4	9,0

Revidované výsledky ke dni 10.3.2010

**Průměrná měsíční odpracovaná a neodpracovaná doba
dle podskupin zaměstnání a zaměstnání KZAM-R**

Podskupiny zaměstnání a zaměstnání KZAM-R (zveřejněna zaměstnání, která jsou ve své hlavní třídě zastoupena minimálně 1%)	Počet zaměstnanců přepočtený podle evid. měsíců	Odpracovaná doba		Neodpracovaná doba		
		celkem	z toho přesčas	celkem	z toho	
					nemoc	dovolená
hod/měs	hod/měs	hod/měs	hod/měs	hod/měs		
42123 Úředník u přepážky v pojišťovně	1 215	154,8	0,0	15,4	7,2	7,5
4213 Pokladníci v obchodě, společném stravování apod.	10 172	144,6	1,3	22,7	12,6	9,2
42131 Pokladník v obchodě	5 872	141,4	1,2	23,0	12,9	9,5
42134 Pokladník v maloobchodní prodejně	2 721	145,4	0,6	24,7	13,7	9,7
42135 Pokladník kontrolní pokladny v samoobsluze	1 064	153,4	3,8	20,2	10,5	8,0
4214 Prodavači vstupenek, jízdenek apod.	1 763	146,4	4,9	19,6	7,4	10,3
42143 Pokladník, prodavač jízdenek v osobní dopravě	1 465	146,1	5,4	19,7	7,3	10,3
4215 Bookmakeři, krupiéři a úředníci sázkových kancelářů	3 087	165,1	0,9	9,2	3,2	5,6
42156 Úředník sázkové kanceláře	2 954	165,4	0,9	9,0	3,1	5,5
4222 Recepční	1 505	154,0	2,7	15,7	5,5	9,1
42222 Recepční	1 304	154,1	2,9	16,0	5,8	9,1
4223 Telefonisté	1 334	153,4	0,7	18,0	8,4	8,6
4224 Informátoři	1 491	145,8	1,7	23,1	8,1	10,9
42249 Informátor jinde neuvedený	889	149,4	0,2	22,6	6,3	11,2
5111 Obsluhující pracovníci v dopravě a stevardi	563	177,0	1,0	29,4	6,1	21,1
5112 Vlakvedoucí, vlakové čety, průvodčí (vč.palub. průvodčí)	2 153	146,5	14,6	22,7	9,1	11,4
5121 Pracovníci dohlížející nad obsluh. personálem, hospodyně	1 052	155,4	2,2	16,4	6,8	8,4
5122 Kuchaři	6 878	153,6	1,6	18,0	9,0	7,8
51222 Kuchař	3 831	153,3	2,0	18,6	9,0	8,2
51228 Pomocný kuchař	1 492	153,8	1,1	17,1	9,8	6,2
51229 Kuchař jinde neuvedený	670	149,2	0,4	22,5	11,7	10,0
5123 Čišníci, servírky	1 526	150,7	2,5	20,1	6,9	12,1
51232 Číšník, servírka	1 262	150,0	2,4	21,0	7,7	12,5
5132 Pečovatelé a pomoc. ošetřovat. v zařiz.soc. péče, v nemoc.	1 604	152,9	3,2	17,2	8,5	7,7
51326 Sanitář, sanitářka (nzp)	1 146	153,5	3,5	17,1	8,6	7,6
5161 Hasiči, požárníci	1 961	152,7	6,8	14,8	4,5	8,2
51612 Hasič podnikového sboru	1 192	154,8	8,3	14,3	4,7	7,6
5169 Ostatní pracovníci ochrany a ostrahy jinde neuvedení	12 251	161,7	10,3	14,6	6,8	6,9
51691 Strážný, člen závodní stráže	3 420	161,4	10,9	15,6	7,1	6,9
51699 Pracovník ochrany majetku a osob jinde neuvedený	8 464	162,0	10,2	14,3	6,7	6,8
5211 Prodavači v obchodech	30 510	150,8	2,3	20,4	10,4	9,1
52111 Prodavač smíšeného zboží	10 420	146,9	2,8	22,5	12,2	9,3
52112 Prodavač potravinářského zboží	11 249	151,6	2,4	20,7	10,2	9,7
52113 Prodavač průmyslového zboží	2 304	151,3	0,6	19,1	10,2	7,6
52115 Prodavač textilu, obuvi	1 575	154,3	1,8	15,8	8,3	6,6
52119 Prodavač jinde neuvedený	3 573	153,9	0,9	17,8	8,5	8,5
6111 Pěstitelé polních plodin	668	145,2	3,1	29,4	15,4	10,6
61118 Zemědělský dělník v rostlinné výrobě	556	144,8	3,5	30,1	16,6	10,3
6112 Ovocnáři, vinaři, a ostatní pěst. plodin rost. na stromech	190	143,4	3,2	31,3	19,2	9,2
6113 Zahradníci a pěstitelé zahradních plodin a sazenic	623	148,9	4,5	24,2	11,9	9,7
61131 Zahradník	385	149,7	3,9	21,8	10,6	9,1
61138 Zemědělský dělník v zahradnictví	170	145,8	5,9	29,7	15,1	12,1

Revidované výsledky ke dni 10.3.2010

**Průměrná měsíční odpracovaná a neodpracovaná doba
dle podskupin zaměstnání a zaměstnání KZAM-R**

Podskupiny zaměstnání a zaměstnání KZAM-R (zveřejněna zaměstnání, která jsou ve své hlavní třídě zastoupena minimálně 1%)	Počet zaměstnanců přepočtený podle evid. měsíců	Odpracovaná doba		Neodpracovaná doba		
		celkem	z toho přesčas	celkem	z toho	
					nemoc	dovolená
hod/měs	hod/měs	hod/měs	hod/měs	hod/měs		
6121 Chovatelé hospodářských zvířat (kromě drůbeže a včel)	4 145	154,8	7,1	24,6	12,5	11,0
61211 Chovatel skotu	889	153,5	7,3	25,6	12,8	11,7
61212 Chovatel prasat	571	151,8	3,1	23,4	11,8	10,7
61218 Zemědělský dělník ošetřovatel hospodářských zvířat	2 496	155,3	8,2	24,8	12,7	10,8
6122 Chovatelé drůbeže	331	157,8	8,6	21,8	12,8	8,0
61228 Zemědělský dělník ošetřovatel drůbeže	208	157,5	9,4	23,1	14,6	7,2
6124 Chovatelé hospodářských zvířat, drůbeže, včel apod.	127	145,9	2,8	29,3	15,5	12,5
61248 Zemědělský dělník ošetřovatel hospodářských zvířat	104	141,7	0,7	29,6	15,7	12,5
6129 Ostatní chovatelé, ošetřovatelé zvířat jinde neuvedení	140	161,0	9,7	21,7	10,6	9,5
6141 Dělníci pro pěstění a ošetřování lesa	1 042	114,6	1,0	54,4	24,8	19,1
61411 Pěstitel, šlechtitel lesa	169	103,4	0,5	66,0	34,5	23,5
61414 Lesní školkař	83	127,7	1,8	38,8	16,9	14,8
61418 Lesní dělník v zalesňování	223	111,3	0,8	53,6	22,6	17,6
61419 Dělník pro pěstění a ošetřování lesa jinde neuvedený	469	115,1	0,8	55,2	24,8	18,8
6142 Dělníci pro těžbu dřeva (kromě obsluhy pojezdných zařiz.)	1 203	125,2	1,2	41,9	16,7	16,0
61421 Lesní mechanizátor	294	131,9	2,1	33,9	12,0	13,4
61422 Dřevorubec	398	117,9	0,6	48,4	17,5	19,1
61423 Lesní manipulát, těžař	259	132,1	1,6	37,0	16,1	15,3
61428 Lesní dělník pro těžbu dřeva	193	121,9	0,8	44,6	21,0	15,2
6151 Kvalifik. dělníci zabývající se chovem vodních živočichů	158	147,5	3,1	27,1	10,9	15,1
61518 Dělník rybářský, rybníkářský	158	147,5	3,1	27,1	10,9	15,1
7111 Horníci, lamači pro uhelné doly	3 727	140,1	7,5	30,1	4,2	15,2
71118 Horník dělník v uhelných dolech	2 300	140,6	9,2	30,8	5,1	14,9
7122 Zedníci, kameníci, omítkáři	6 034	137,9	5,7	36,8	17,8	14,0
71221 Zedník	4 783	138,0	5,7	37,4	18,0	14,0
7124 Tesaři a truhláři	2 440	139,2	7,3	36,5	16,0	14,0
7129 Ostatní stavební děl. stav. výroby a prac. v ost. oborech	2 730	135,8	6,0	38,2	15,9	14,5
7136 Instalatěři, potrubáři, stavební zámečníci, klempíři	6 022	152,3	6,8	20,5	9,2	8,3
7137 Stavební a provozní elektrikáři	2 456	157,6	8,7	17,3	7,2	7,6
7142 Lakýrníci a pracovníci v příbuzných oborech	2 671	153,6	7,6	19,0	9,8	7,1
7212 Svářeči, řezači plamenem a páječi	9 002	153,1	9,2	21,0	11,1	6,6
72122 Svářeč v ochranné atmosféře	2 544	154,9	12,2	22,7	12,2	6,8
72129 Svářeč kovů a páječ jinde neuvedený	3 036	149,0	5,1	20,4	10,4	7,4
7213 Výrobci a opraváři výrobků a dílů z plechů	2 895	154,8	7,3	16,5	7,2	5,9
7221 Kováři, obsluha kovacích lisů, obsluha bucharů	3 197	151,9	8,1	19,6	10,2	6,5
7222 Nástrojaři, kovomodeláři, kovodělníci, zámečníci	38 807	154,9	8,5	17,7	8,2	6,7
72221 Nástrojař	3 392	159,2	9,6	14,8	6,4	5,4
72222 Zámečník, zámečník strojů	10 105	156,0	10,1	19,6	9,4	7,2
72223 Provozní zámečník, údržbář	15 964	154,1	7,6	16,3	6,8	6,7
72228 Strojírenský dělník (převážně ruční)	7 404	152,4	7,4	19,2	10,4	6,6
7223 Seřizovači a obsluha obráběcích strojů	19 669	157,4	10,1	16,5	7,9	5,7
72231 Soustružník kovů - seřizovač a obsluha	5 876	158,0	10,5	16,9	7,8	5,5

Revidované výsledky ke dni 10.3.2010

**Průměrná měsíční odpracovaná a neodpracovaná doba
dle podskupin zaměstnání a zaměstnání KZAM-R**

Podskupiny zaměstnání a zaměstnání KZAM-R (zveřejněna zaměstnání, která jsou ve své hlavní třídě zastoupena minimálně 1%)	Počet zaměstnanců přepočtený podle evid. měsíců	Odpracovaná doba		Neodpracovaná doba		
		celkem	z toho přesčas	celkem	z toho	
					nemoc	dovolená
hod/měs	hod/měs	hod/měs	hod/měs	hod/měs		
72232 Frézař kovů - seřizovač a obsluha	3 363	158,4	11,3	16,8	8,2	5,4
72237 Seřizovač kovoobráběcích strojů	2 903	159,2	10,9	14,8	6,7	6,2
72238 Strojírenský dělník seřizování a obsluhy obráběcích strojů	2 487	152,7	6,3	16,5	8,2	6,8
7224 Brusiči, leštiči a ostříči nástrojů	2 347	155,6	9,8	19,0	10,0	5,8
7231 Mechanici a opraváři motorových vozidel	6 999	153,9	5,8	17,5	8,1	6,9
72311 Automechanik nákladních automobilů	2 388	155,1	8,1	19,4	9,1	7,5
72312 Automechanik osobních automobilů	2 278	153,5	3,8	15,1	6,6	6,5
7234 Mechanici a opraváři kolejových vozidel	4 602	146,2	4,7	19,4	8,0	8,2
7235 Mechanici obráběcích, zemědělských strojů a prům. zařiz.	14 235	156,7	8,8	17,7	6,7	7,7
72351 Mechanik, opravář průmyslových, výrob. strojů a zařízení	5 476	160,7	10,7	14,5	5,8	6,4
72356 Mechanik, opravář zemědělských strojů a zařízení	2 441	152,4	5,7	25,0	12,5	8,7
72359 Mechanik opravář a seřizovač průmyslových strojů jinde n.	3 750	158,0	8,0	14,2	5,7	6,2
7239 Ostatní mechanici a opraváři strojů a zařízení bez elektro	5 463	156,3	7,7	15,5	7,2	6,2
72397 Kontrolor výroby strojírenské (dělník)	3 780	155,3	7,3	15,8	7,7	6,1
7241 Elektromech.a seřizovači různých typů elektrických zařiz.	28 952	153,8	8,0	17,9	8,5	6,6
72413 Elektromechanik strojů a zařízení	3 670	156,7	9,9	17,1	5,8	7,9
72415 Provozní elektromechanik	9 084	155,2	7,0	14,5	5,5	6,8
72418 Dělník v elektrotechnice	11 786	150,9	7,8	20,8	12,0	5,7
7242 Mechanici, opraváři a seřizovači elektr. částí aut, letadel	2 463	149,2	5,1	18,2	7,5	7,5
7243 Mechanici, seřizovači, opraváři elektronických zařízení	7 833	150,5	6,4	18,4	8,5	7,9
72438 Dělník v elektronice	2 357	145,3	6,4	21,8	12,1	7,3
7246 Montéři a opraváři silnoproudých elektrických vedení	3 534	151,0	5,4	18,9	7,4	8,8
72467 Elektromontér trakčních silnoproudých vedení	2 279	149,3	4,5	19,5	8,6	9,0
7311 Výrobci, mechanici a opraváři přesných přístrojů a zařízení	2 207	152,7	7,4	17,4	8,4	6,4
7322 Dělníci při výrobě skla, sklářů vč. brusičů a leštičů	3 905	150,7	7,6	20,6	11,3	6,1
7411 Zpracovatelé masa, ryb vč. uzenářů a konzerv. masa a ryb	4 478	150,9	7,4	26,2	13,8	10,5
7412 Zpracovatelé pekárenských a cukrářských výrobků	2 977	155,0	10,5	21,6	11,9	8,7
7422 Uměleč. truhláři, řezbáři, výrobci a oprav.výrobků ze dřeva	2 615	150,0	7,7	23,2	12,6	5,7
7436 Švadleny, vyšivači a pracovníci v příbuzných oborech	2 436	147,9	3,6	21,1	12,9	5,4
7439 Ostatní dělníci při výrobě textilu, oděvů a výrobků z kůže	3 245	149,0	6,2	20,2	9,6	7,4
74398 Dělník textilní výroby jinde neuvedený	2 606	147,3	5,8	21,3	9,9	8,0
8111 Obsluha důlního zařízení a razících štětů	4 347	143,6	6,0	23,7	6,4	11,6
8112 Obsluha zařízení pro úpravu rudných a nerudných surovin	2 721	147,5	6,4	20,2	7,4	9,2
8121 Obsluha zařízení při hutní výrobě kovů obsluha pecí	3 245	149,5	4,4	16,5	6,6	6,4
8122 Obsluha zařízení ve slévárnictví (taviči, slévači)	4 374	155,6	11,1	19,6	10,8	6,4
8125 Obsluha zařízení na tváření kovů ve válcovnách	5 548	150,4	6,3	17,9	7,2	7,8
8131 Obsluha pecí na výrobu skla a keramiky	2 578	154,6	8,1	15,9	6,7	7,2
8139 Obsluha ostatních zařízení na výrobu skla a keramiky	4 434	148,1	4,3	20,6	8,8	9,6
8141 Obsluha pily a jiného zařízení na zpracování dřeva	2 602	150,4	8,4	24,3	13,1	9,7
8159 Obsluha ostat. zařízení při chemické výrobě jinde neuved.	5 244	142,6	2,7	17,3	6,1	8,6
8161 Obsluha zařízení při výrobě a rozvodu elektřiny	3 772	151,7	4,4	13,0	4,7	6,7
8162 Obsluha parních turbín, ohřivačů a motorů	2 807	161,8	11,2	12,1	5,2	5,4

Revidované výsledky ke dni 10.3.2010

**Průměrná měsíční odpracovaná a neodpracovaná doba
dle podskupin zaměstnání a zaměstnání KZAM-R**

Podskupiny zaměstnání a zaměstnání KZAM-R (zveřejněna zaměstnání, která jsou ve své hlavní třídě zastoupena minimálně 1%)	Počet zaměstnanců přepočtený podle evid. měsíců	Odpracovaná doba		Neodpracovaná doba		
		celkem	z toho přesčas	celkem	z toho	
					nemoc	dovolená
hod/měs	hod/měs	hod/měs	hod/měs	hod/měs		
8163 Obsluha zařízení při úpravě, čištění a rozvodu vody	5 553	152,6	4,5	14,5	6,0	7,0
8171 Obsluha automatických nebo poloaut. montážních linek	7 854	148,5	5,3	20,1	10,2	7,9
81711 Obsluha montážní linky ve strojírenské výrobě	3 278	147,9	5,0	19,2	10,0	7,7
81714 Obsluha montážní linky v elektrotechnické výrobě	2 421	149,0	4,8	19,4	8,8	7,8
8211 Obsluha automat. nebo poloaut. obráb.strojů (kromě 722)	10 612	155,4	8,9	17,6	9,3	5,9
82119 Obsluha kovoobráběcího stroje jinde neuvedená	4 640	153,6	7,7	18,0	9,9	6,1
8223 Obsluha strojů při konečné úpravě ochranných povlaků	2 597	150,6	5,8	18,7	9,3	7,0
8231 Obsluha strojů na výrobu pryžových výrobků (např. obuvi)	7 713	153,6	10,1	18,7	9,3	5,4
82319 Obsluha strojů na výrobu pryžových výrobků jinde neuv.	2 612	155,7	12,2	19,0	8,8	5,7
8232 Obsluha strojů na výrobu plast. výrobků (vč. laminování)	7 093	150,2	7,8	21,2	11,7	6,5
82321 Plastikář - strojník lisování plastů	2 909	149,7	8,1	21,5	12,8	6,7
82329 Obsluha strojů na výrobu plastových výrobků jinde neuv.	2 983	149,2	7,3	22,1	11,6	6,3
8261 Obsluha strojů na úpravu vláken, dopřádání a navíj. příže	2 885	147,2	6,5	22,1	10,8	7,1
8262 Obsluha tkacích a pletacích strojů	2 738	148,1	6,5	20,9	9,5	5,1
8263 Obsluha šicích a vyšívacích strojů	3 211	149,1	6,7	19,8	10,8	5,6
8264 Obsluha strojů na bělení, barvení, čištění, praní, žehlení	2 387	149,6	5,8	20,4	10,1	6,7
8274 Obsluha strojů na zpracování mouky, výrobu pečiva	2 754	147,5	8,6	24,6	11,8	10,1
8281 Montážní dělníci montující mechanická zařízení (stroje)	16 211	150,5	6,4	19,4	10,2	6,7
82816 Dělník montáž. linky vozidel, stavebních, zemních strojů	4 412	149,3	2,1	17,0	9,6	6,1
82819 Montážní dělník jinde neuvedený	8 877	150,4	7,2	19,9	10,1	6,8
8282 Montážní dělníci montující elektrická zařízení	10 229	149,5	6,2	20,9	10,2	8,5
82829 Montážní dělník elektrického zařízení jinde neuvedený	7 012	149,0	6,0	20,5	9,8	9,0
8283 Montážní dělníci montující elektronická zařízení	3 823	149,1	7,6	20,2	12,1	5,7
8284 Montážní dělníci montující výrobky z kovů, pryže a plastů	6 040	148,2	7,3	22,8	12,1	7,6
82849 Montáž. dělník výrobků z kovů, plastů, pryže vč. jejich komb. jind	5 105	148,3	7,9	23,4	12,3	7,6
8290 Obsluha jin.stacionárních zařízení a ost. montážní dělníci	3 897	148,6	6,0	21,1	9,8	8,0
8311 Strojvedoucí	5 920	149,8	12,0	19,4	4,7	10,3
83112 Strojvedoucí lokomotivy, vlaku	4 463	147,4	13,3	20,6	4,6	11,0
8313 Dělníci zabezpeč. sestavování vlaků (brzdaři, výhybkáři)	7 252	146,0	10,3	20,2	7,7	10,0
8323 Řidiči autobusů, trolejbusů a tramvají	12 413	165,1	17,2	21,7	9,6	8,6
83231 Řidič autobusu v městské hromadné dopravě	4 285	165,2	16,0	22,0	9,5	6,6
83232 Řidič autobusu v silniční dopravě osob	4 487	165,2	19,5	21,5	9,3	9,7
8324 Řidiči nákladních automobilů a tahačů	14 575	156,4	11,1	23,2	9,7	11,0
83243 Řidič nákladního automobilu	9 776	155,4	11,6	23,7	10,0	11,0
8331 Obsluha zemědělských a lesních strojů	3 731	144,9	6,0	32,3	14,4	12,8
8332 Obsluha zemních a příbuzných strojů	4 109	138,9	6,2	30,4	10,9	13,3
8333 Obsluha jeřábů, zdvihacích a podob. manipulačních zařiz.	4 571	152,1	8,7	20,9	10,2	7,3
8334 Obsluha vysokozdvizných a ostatních motorových vozíků	9 306	153,8	7,3	18,3	8,8	7,8
83341 Řidič vysokozdvizných vozíků	5 240	152,6	7,3	18,1	8,6	7,7
83349 Řidič motorových vozíků jinde neuvedený	3 616	155,3	7,2	18,7	9,2	8,0
9132 Pomocníci a uklízeči v kancelář., hotel., nemocnicích ap.	14 660	151,4	2,4	18,8	10,1	6,4
91321 Pomocník, uklízeč v kancelářích	3 222	147,4	0,8	19,1	9,1	5,8

Revidované výsledky ke dni 10.3.2010

**Průměrná měsíční odpracovaná a neodpracovaná doba
dle podskupin zaměstnání a zaměstnání KZAM-R**

Podskupiny zaměstnání a zaměstnání KZAM-R (zveřejněna zaměstnání, která jsou ve své hlavní třídě zastoupena minimálně 1%)	Počet zaměstnanců přepočtený podle evid. měsíců	Odpracovaná doba		Neodpracovaná doba		
		celkem	z toho přesčas	celkem	z toho	
					nemoc	dovolená
hod/měs	hod/měs	hod/měs	hod/měs	hod/měs		
91323 Uklízeč výrobních prostor, skladů, svačinkařka	2 195	147,3	2,2	19,0	11,1	6,1
91324 Pomocník, uklízeč ve zdravotnickém zařízení	1 248	154,3	3,7	18,1	9,2	6,6
91325 Pomocník, uklízeč v hotelu, v restauraci, pokojská	1 605	149,1	2,3	21,4	10,6	9,4
91327 Pomocník, uklízeč ve službách	2 526	158,9	4,3	17,5	10,8	5,3
91329 Pomocník, uklízeč jinde neuvedený	2 609	153,3	2,1	17,6	9,3	6,2
9141 Domovníci, správci domu	722	158,1	2,5	12,1	5,6	5,4
9152 Vrátní, hlídači, uváděči a šatnářky	5 074	157,3	6,2	15,8	7,3	6,7
91521 Vrátný	3 188	156,5	5,1	15,6	6,9	6,7
91522 Hlídač	1 643	159,8	8,7	15,6	7,7	6,8
9161 Sběrači odpadků, popeláři	1 598	152,2	9,8	26,5	14,9	10,2
91613 Popelář	1 115	153,3	11,7	27,3	15,7	10,4
9162 Metaři, čističi záchodků, žump, kanálů a podob. zařízení	797	144,4	3,8	22,1	7,6	11,4
9311 Pomocní a nekvalifikovaní dělníci v dolech a lomech	1 657	142,0	7,0	26,8	7,3	12,0
9312 Pomocní a nekvalifik. dělníci na stavbách a údržbě silnic	831	130,6	4,2	37,2	16,7	15,9
9321 Pomocní a nekvalifikovaní montážní a manipulační dělníci	15 931	150,2	7,5	21,6	11,0	6,4
93211 Manipulační dělník v průmyslu (ve výrobě)	5 930	153,4	8,3	19,1	9,9	6,8
93212 Pomocný dělník v průmyslu (ve výrobě)	7 601	145,9	6,1	24,4	11,8	6,2
93213 Pomocný montážní dělník	624	159,8	8,3	14,9	8,6	4,4
93219 Nekvalifikovaný montážní pracovník v průmyslu jinde n.	1 239	158,9	12,4	20,0	10,6	6,6
9322 Ruční baliči a pytlotači	2 835	149,0	6,6	21,2	12,0	6,4
93221 Balič ruční	2 450	148,0	6,1	21,7	12,2	6,5
9323 Dělníci nádvorní skupiny (pomocní montéři)	3 043	148,7	3,1	20,2	9,9	9,4
93239 Nekvalifikovaný pracovník jinde neuvedený	2 569	148,1	2,4	20,3	10,0	9,6
9333 Vazači a nosiči břemen, přístavní dělníci (dokaři)	1 239	150,5	7,8	23,2	12,7	7,4
93331 Vazač břemen	719	147,0	8,2	24,8	14,7	6,2
9339 Pomocní a nekvalif. prac. v dopr., ve skladech, v telekom.	12 933	149,7	4,6	19,7	9,8	7,8
93391 Pomocný, manipulační dělník v dopravě	1 158	148,0	5,3	20,6	10,2	8,5
93393 Pomocný skladník	7 549	152,8	5,5	18,1	8,8	7,1
93397 Pomocný pracovník obchodního provozu	891	150,5	2,2	19,3	9,4	8,0
93399 Nekvalifikovaný prac. v dopravě, skladech, telekomun j. n.	2 999	142,4	2,9	23,3	11,8	9,1



Dodatek

Technický popis šetření

Dodatek – Technický popis šetření

Technický popis šetření přibližuje metodické postupy používané při zpracování podnikatelské sféry Informačního systému o průměrném výdělku (ISPV-PS). Popis je rozdělen do pěti kapitol: metoda výběru ekonomických subjektů, vstupní údaje, nejdůležitější sledované veličiny, dopočtové metody a definice vybraných pojmů.

1. Metoda výběru ekonomických subjektů

Kapitola popisuje základní soubor šetření, strukturu výběrového souboru a postup při výběru ekonomických subjektů (ES).

1.1. Základní soubor

Základním souborem ISPV-PS jsou aktivní ekonomické subjekty z registru ekonomických subjektů Českého statistického úřadu (ČSÚ), které mají 10 a více zaměstnanců a přísluší do podnikatelské sféry a do institucionálních sektorů nefinančních podniků, finančních institucí nebo vládních institucí. Ekonomické subjekty, které přísluší do podnikatelské sféry, odměňují podle zákona č. 1/1992 Sb. o mzdě, odměně za pracovní pohotovost a o průměrném výdělku. Způsob odměňování se zjišťuje pomocí registru „Automatizovaného rozpočtového informačního systému“ (ARIS), který je spravován Ministerstvem financí. Registr ekonomických subjektů (RES) je detailně popsán na internetových stránkách ČSÚ (www.czso.cz).

1.2. Struktura výběrového souboru

Statistické šetření ISPV-PS za 1. čtvrtletí 2006 zahrnuje 3 101 ekonomických subjektů, které reprezentují přibližně 1 170 tisíc zaměstnanců. Strukturu výběrového souboru ISPV-PS bez non-response (dále jen výběrový soubor) ukazují z různých pohledů pro 1. čtvrtletí 2006 následující tabulky.

Výběrový soubor ISPV podnikatelské sféry	
Počet ekonomických subjektů	3 101
Počet zaměstnanců	1 170 tisíc

Tabulka 1

Složení výběrového souboru z hlediska odvětvového ukazuje tabulka 2 – Odvětvová skladba výběrového souboru. Regionální složení výběrového souboru uvádí tabulka 3 – Regionální skladba výběrového souboru.

Odvětvová skladba výběrového souboru ISPV podnikatelské sféry		
Kód CZ-NACE	Sekce	Počet ES
A	Zemědělství, lesnictví a rybnářství	340
B	Těžba a dobývání	28
C	Zpracovatelský průmysl	1 248
D	Výroba a rozvod elektřiny, plynu, tepla	68
E	Zásobování vodou, činnosti související s odpady	98
F	Stavebnictví	277
G	Obchod, opravy motorových vozidel	318
H	Doprava a skladování	133
I	Ubytování, stravování a pohostinství	57
J	Informační a komunikační činnosti	63
K	Peněžnictví a pojišťovnictví	93
L	Činnosti v oblasti nemovitosti	67
M	Profesní, vědecké a technické činnosti	107
N	Administrativní a podpůrné činnosti	80
O	Veřejná správa, obrana, sociální zabezpečení	10
P	Vzdělávání	32
Q	Zdravotní a sociální péče	60
R	Kulturní, zábavní a rekreační činnosti	9
S	Ostatní činnosti	13

Tabulka 2

Regionální skladba výběrového souboru ISPV podnikatelské sféry		
Kód NUTS 3	Kraj	Počet ES
CZ010	Hlavní město Praha	492
CZ020	Středočeský	334
CZ031	Jihočeský	205
CZ032	Plzeňský	132
CZ041	Karlovarský	89
CZ042	Ústecký	200
CZ051	Liberecký	131
CZ052	Královéhradecký	174
CZ053	Pardubický	140
CZ063	Vysočina	219
CZ064	Jihomoravský	322
CZ071	Olomoucký	176
CZ072	Zlínský	190
CZ080	Moravskoslezský	297

Tabulka 3

1.3. Výběr

Výběr ekonomických subjektů v ISPV-PS lze charakterizovat jako jednostupňový stratifikovaný výběr. Výběrovými jednotkami jsou ekonomické subjekty, na které se v případě vybrání vztahuje zpravodajská povinnost. Statistickými jednotkami jsou zaměstnanci, kteří jsou nositeli sledovaných statistických znaků. Základní soubor (ZS) je rozdělen do oblastí (strat) podle:

- regionů (krajů),
- velikostních kategorií,
- odvětvových skupin.

Regionem se z hlediska výběru jednotek rozumí kraj ve smyslu ústavního zákona č. 347/1997 Sb. v platném znění. Ke stratifikaci výběrové opory jsou použity tři velikostní kategorie ekonomických subjektů uvedené v tabulce 4 – Velikostní kategorie pro výběr. Stratifikační třídění obsahuje dvanáct odvětvových skupin z vybraných institucionálních sektorů podnikatelské sféry. Vymezení strat je provedeno na základě podobnosti v charakteru ekonomické činnosti a podobnosti v zaměstnanecké struktuře.

V jednotlivých oblastech ZS, vzniklých jeho rozdělením dle příslušných stratifikačních kritérií, je vybrán stanovený podíl ekonomických subjektů. Největší subjekty s 1000 a více zaměstnanci jsou zařazeny do šetření všechny (výběr s pravděpodobností rovnou 1) , u ekonomických subjektů s 250 až 999 zaměstnanci se postupně navyšuje výběrový podíl tak, aby od roku 2007 činil 100%. Menší subjekty s 10 až 249 zaměstnanci jsou vybírány v jednotlivých stratech systematickým náhodným výběrem s nestejnými pravděpodobnostmi bez vracení. Pravděpodobnosti výběru se liší podle velikosti subjektu a jejich výše je určena výběrovým podílem uvedeným v tabulce 4. Výběrový soubor ekonomických subjektů s 10 až 249 zaměstnanci se obměňuje metodou rotujícího panelu s periodou rotace devět let, tzn. k plné obměně dojde za devět let.

Velikostní kategorie pro výběr		
Kategorie	Počet zaměstnanců	Výběrový podíl [%]
1	10 až 49	4,5
2	50 až 249	15
3	250 až 999	80
4	1000 a více	100

Tabulka 4

2. Vstupní údaje

Kapitola popisuje sběr dat do šetření ISPV-PS, nejdůležitější vstupní údaje a používané klasifikace a číselníky.

2.1. Sběr dat

Ekonomické subjekty, na které se vztahuje zpravodajská povinnost, vykazují do statistického šetření ISPV-PS údaje o všech zaměstnancích v pracovním

poměru. Vybraná zpravodajská jednotka předává data na Ministerstvo práce a sociálních věcí, které je orgánem vykonávajícím státní statistickou službu. Termínem pro předání dat od respondenta je konec měsíce následujícího po skončení sledovaného období.

Předávaná data mají formu databázových souborů a obsahují informace o zaměstnavatelích a zaměstnancích. U více než 90 % respondentů je zdrojem dat pro šetření mzdový a personální systém. Datové soubory jsou předávány ve více než 90 % případů elektronickou poštou, zbylá část respondentů posílá data na disketu, případně na papírových formulářích.

Pro kontrolu a opravu dat, připravených mzdovým a personálním systémem respondenta, případně pro pořízení vstupních dat, je určen "Lokální pořizovací program ISPV 2006", který se musí před použitím nainstalovat na lokální disk.

Pořizovací program řeší i zabezpečení dat při přenosu od respondenta ke zpracovateli. Používá přitom hybridní šifrování s veřejným a privátním klíčem. Veřejný klíč je součástí instalace pořizovacího programu, privátní klíč je uložen na interním serveru zpracovatele. Zašifrovaná data se ukládají do souboru s formátem S/MIME verze 3.

2.2. Nejdůležitější vstupní údaje

Šetření ISPV-PS se čtvrtletní periodicitou monitoruje výdělkovou úroveň a odpracovanou dobu jednotlivých zaměstnání podle klasifikace KZAM-R v České republice.

Hodinový výdělek je přímo zjišťovaný údaj, který je definován jako průměrný hrubý hodinový výdělek zaměstnance v posledním čtvrtletí sledovaného období (§ 17 zákona č. 1/1992 Sb.). Jedná se o podíl hrubé mzdy a odpracované doby za rozhodné čtvrtletí. Hodinový výdělek je krátkodobým indikátorem výdělkové úrovně.

Hrubá měsíční mzda, vypočtená z hrubé mzdy za sledované období, je druhým indikátorem, který ukazuje výdělkovou úroveň. Hrubá mzda je součtem mzdy za práci, náhrad mzdy a odměn za pracovní pohotovost, které jsou přímo sbíranými položkami. Mzda je definována jako mzda za práci podle § 4 zákona č. 1/1992 Sb., o mzdě, odměně za pracovní pohotovost a průměrném výdělku ve znění pozdějších předpisů. Šetření ISPV-PS sleduje i strukturu hrubé měsíční mzdy, tj. prémie a odměny, příplatky za přesčas, ostatní příplatky, náhrady a odměny za pracovní pohotovost. Hrubá měsíční mzda a její složky se vztahují k celému sledovanému období, které zahrnuje dobu od počátku roku do konce čtvrtletí, za které se šetření provádí.

Šetření ISPV-PS dále sleduje pracovní dobu zaměstnanců. Vstupní věta o zaměstnanci obsahuje odpracovanou dobu od počátku roku a z ní počet přesčasových hodin. Odpracovaná doba u zaměstnanců odměňovaných měsíční mzdou nezahrnuje dobu svátků v jinak pracovních dnech. Věta dále obsahuje celkovou neodpracovanou dobu od počátku roku, z ní počet hodin nemoci a dovolené.

2.3. Klasifikace a číselníky

ISPV používá standardní statistické klasifikace a číselníky (podrobněji popsané na www.czso.cz). Použití platných statistických klasifikací je závazné jak pro orgán vykonávající státní statistickou službu, tak pro zpravodajské jednotky, které poskytují údaje pro statistické zjišťování. Proto i ISPV-PS používá následující klasifikace a číselníky:

KZAM-R	Klasifikace zaměstnání; vydáno sdělením ČSÚ č. 492/2003 Sb. ze dne 18. prosince 2003 o vydání rozšířené Klasifikace zaměstnání KZAM-R.
CZ-ICSE	Klasifikace postavení v zaměstnání; vydáno sdělením ČSÚ č. 494/2003 Sb. ze dne 18. prosince 2003 o vydání Klasifikace postavení v zaměstnání.
KKOV	Klasifikace kmenových oborů vzdělání; vydáno sdělením ČSÚ č. 320/2003 Sb. ze dne 9. září 2003 o zavedení Klasifikace kmenových oborů vzdělání. Poslední aktualizace byla provedena k 1. září 2006 sdělením ČSÚ č. 391/2006 Sb. ze dne 20. července 2006 o aktualizaci Klasifikace kmenových oborů vzdělání.
CZ-NUTS	Klasifikace územních statistických jednotek; vydáno sdělením ČSÚ č. 490/2003 Sb. ze dne 18. prosince 2003 o vydání Klasifikace územních statistických jednotek. Poslední aktualizace byla provedena k 1. květnu 2004 sdělením ČSÚ č. 228/2004 Sb. ze dne 14. dubna 2004 o aktualizaci Klasifikace územních statistických jednotek.
CZ-NACE ¹	Klasifikace ekonomických činností (CZ-NACE); vydáno sdělením ČSÚ č. 244/2007 Sb. ze dne 18. září 2007 o zavedení Klasifikace ekonomických činností.
CZ-GEONOM	Klasifikace zemí; vydáno sdělením ČSÚ č. 487/2003 Sb. ze dne 18. prosince 2003 o vydání Klasifikace zemí. Poslední aktualizace byla provedena k 1. červenci 2005 sdělením ČSÚ č. 243/2005 Sb. ze dne 9. června 2005 o aktualizaci Klasifikace zemí.

¹ Revidovaná výsledková publikace využívá z důvodu srovnání s novějšími výsledky klasifikaci CZ-NACE (původní verze využívala klasifikaci OKEČ).

3. Nejdůležitější sledované veličiny

Kapitola popisuje nejdůležitější sledované veličiny, algoritmy jejich výpočtu a kritéria pro zahrnutí zaměstnanců do dalších výpočtů.

3.1. Hodinový výdělek

Hodinový výdělek je přímo zjišťovaná veličina. Do výpočtu charakteristik hodinového výdělku jsou zařazeni zaměstnanci, kteří byli v evidenčním stavu v posledním dnu sledovaného období.

3.2. Hrubá měsíční mzda

Hrubá měsíční mzda se vztahuje k celému sledovanému období, tedy k 1. čtvrtletí, k 1. - 2. čtvrtletí, k 1. - 3. čtvrtletí, nebo k 1. - 4. čtvrtletí. Na rozdíl od hodinového výdělku musí být hrubá měsíční mzda vypočtena z dalších přímo zjišťovaných mzdových položek a nemzdových plnění.

Hrubá mzda je v ISPV-PS definována jako součet mzdy za práci, náhrad mzdy a odměny za pracovní pohotovost. Hrubá měsíční mzda zaměstnance se vypočte podle vzorce:

$$\text{HMM} = \frac{\text{MZDA} + \text{NAHRADY} + \text{POHOTOV}}{\text{MESPLAC}_{\text{prep}}}$$

kde :

HMM	je hrubá měsíční mzda zaměstnance,
MZDA	je mzda za práci zaměstnance v kumulaci za sledované období (vstupní položka věty o zaměstnanci),
NAHRADY	jsou náhrady mzdy zaměstnance v kumulaci za sledované období (vstupní položka věty o zaměstnanci),
POHOTOV	je odměna za pracovní pohotovost zaměstnance v kumulaci za sledované období (vstupní položka věty o zaměstnanci),
MESPLAC _{prep}	je počet přepočtených placených měsíců zaměstnance, tj. počet měsíců, odpovídajících součtu odpracované doby a doby, po kterou pobíral náhrady mzdy.

Počet přepočtených placených měsíců MESPLAC_{prep} je roven počtu kalendářních měsíců v případě, že zaměstnanec s plným pracovním úvazkem po celé sledované období pracoval nebo pobíral náhrady mzdy. Pokud zaměstnanec byl v evidenčním stavu kratší dobu než sledované období, bude jeho počet placených měsíců zkrácen poměrem počtu pracovních dnů v evidenčním stavu a ve sledovaném období. Podobně se počet placených měsíců zkrátí, pokud zaměstnanec měl jinou absenci než absenci s náhradou mzdy (např. nemoc), případně měl sjednán kratší pracovní úvazek.

Hrubá měsíční mzda za určitou skupinu zaměstnanců je vážená charakteristika, v níž hrubá měsíční mzda určitého zaměstnance má váhu, odpovídající počtu jeho placených měsíců za sledované období (tzv. váha placené doby). Tento způsob výpočtu umožňuje korektní srovnání mzdové úrovně jednotlivých zaměstnání a srovnávání v čase.

Sestavy s hrubou měsíční mzdou, diferenciací a strukturou hrubé mzdy obsahují také měsíční placenou dobu. Tento údaj ukazuje počet placených hodin (odpracovaná doba a doba náhrad) za placený měsíc a je v souladu s výpočtem hrubé měsíční mzdy.

Pro zahrnutí zaměstnance do výpočtů hrubé měsíční mzdy se uplatňují následující kritéria:

- přepočtený počet placených měsíců zaměstnance je alespoň jeden měsíc,
- stanovená týdenní pracovní doba na dané pracovní místo je alespoň 30 hodin (dle doporučení Eurostatu).

3.3. Měsíční odpracovaná a neodpracovaná doba

Měsíční odpracovaná (resp. neodpracovaná) doba se stejně jako hrubá měsíční mzda vztahuje k celému sledovanému období tj. k 1. čtvrtletí, k 1. - 2. čtvrtletí, k 1. - 3. čtvrtletí, nebo k 1. - 4. čtvrtletí.

Měsíční odpracovaná doba zaměstnance se vypočte podle vzorce:

$$\text{ODPRACD}_{\text{mes}} = \frac{\text{ODPRACD}}{\text{MESEVID}_{\text{prep}}}$$

kde :

- ODPRACD_{mes} je měsíční odpracovaná doba zaměstnance,
 ODPRACD je odpracovaná doba zaměstnance v kumulaci za sledované období (vstupní položka věty o zaměstnanci),
 MESEVID_{prep} je počet přepočtených evidenčních měsíců zaměstnance, tj. počet měsíců, odpovídajících délce pracovního úvazku a délce pracovního poměru ve sledovaném období.

Počet přepočtených evidenčních měsíců MESEVID_{prep} je roven počtu kalendářních měsíců v případě, že zaměstnanec s plným pracovním úvazkem po celé sledované období byl v pracovním poměru a nebyl na mateřské či rodičovské dovolené. Pokud zaměstnanec byl v evidenčním stavu kratší dobu, než sledované období, bude jeho počet evidenčních měsíců zkrácen poměrem počtu pracovních dnů v evidenčním stavu a ve sledovaném období. Podobně se počet evidenčních měsíců zkrátí, pokud zaměstnanec měl sjednán kratší pracovní úvazek.

Měsíční odpracovaná doba za určitou skupinu zaměstnanců je vážená charakteristika, v níž měsíční odpracovaná doba určitého zaměstnance má váhu, odpovídající počtu jeho evidenčních měsíců ve sledovaném období (tzv. váha evidenční doby). Pro zahrnutí zaměstnance do výpočtů měsíční odpracované doby se uplatňují stejná kritéria jako u hrubé měsíční mzdy.

Obdobně jako odpracovaná doba se počítají měsíční neodpracovaná doba a také průměrné měsíční údaje o přesčasu, dovolené a nemoci.

4. Dopočtové metody

Kapitola dopočtové metody obsahuje řešení neodpovědí a popis metody vážení, hodnocení kvality odhadů a přehled publikovaných tabulek podle použitých vah.

4.1. Řešení neodpovědí a metoda vážení

Problém neodpovědí (tzv. non-response) či z dalších důvodů nepoužitelných dat od vybraného ekonomického subjektu je v ISPV-PS řešen metodou historické imputace a metodou upravující podnikové váhy respondentům.

Metoda vážení, používaná v ISPV-PS, umožňuje získat z dat výběrového souboru odhady charakteristik (parametrů) základního souboru. Odhady charakteristik zaměstnanecké populace základního souboru ISPV-PS jsou publikovány ve všech tabulkách s výjimkou tabulek s tříděním podle jednotlivých zaměstnání. Základem podnikových vah jsou váhové koeficienty, které vycházejí z pravděpodobnosti výběru každého ekonomického subjektu. Po úpravě vah z důvodu non-response se získají konečné podnikové váhy pomocí dopočtu na aktuální počet ES v základním souboru v rámci jednotlivých vážících strat. Podnikové váhy zvyšují při výpočtech odhadů význam dat ekonomických subjektů s relativně malým zastoupením ve výběrovém souboru. Relativně nejméně zastoupené jsou ve výběrovém souboru ISPV-PS ekonomické subjekty s 10-49 zaměstnanci, a proto mají největší váhy při výpočtech odhadů.

Výpočet váhy jednotlivých zaměstnanců je závislý na typu tabulky a také na typu publikovaného ukazatele. Přehled všech publikovaných tabulek s uvedením použitých vah je uveden v oddíle 4.3. Váha zaměstnance je součinem vah používaných v daném typu tabulkové sestavy.

Tabulky s tříděním podle zaměstnání PS-V5, PS-M5, PS-T5 obsahují charakteristiky výběrového souboru. Při interpretaci výsledků je nutno mít na zřeteli, že charakteristiky výběrového souboru nelze automaticky pokládat za odhady platné pro celou zaměstnaneckou populaci. Výběrové charakteristiky jsou ovlivněny větším relativním zastoupením velkých ekonomických subjektů ve výběrovém souboru ISPV-PS.

4.2. Kvalita odhadů

Odhadované charakteristiky podléhají dvěma typům chyb – výběrovým chybám a nevýběrovým chybám. Výběrové chyby jsou způsobeny faktorem náhody při pravděpodobnostním výběru ISPV-PS. Hodnoty výběrových chyb není možné z výběrového souboru ISPV-PS dostatečně přesně kvantifikovat, nicméně používaná stratifikace výrazně snižuje jejich výši. Nevýběrové chyby bývají způsobeny především špatnou kvalitou dat předávaných respondenty (neúplné a chybné údaje) a jejich vliv je snižován několikastupňovými kontrolními mechanismy a častými kontakty zpracovatele šetření s respondenty.

4.3. Přehled publikovaných tabulek podle použitých vah

Hodinový výdělek				
Tabulka	Třídící kritérium	Podniková váha	Váha placené doby	Váha evidenční doby
PS-V0	Celá ČR	X		
PS-V1	HL. třídy zaměstnání KZAM-R	X		
PS-V2	Věkové kategorie	X		
PS-V4	Vzdělání	X		
PS-V5	Podskupiny zaměstnání a zaměstnání KZAM-R			
PS-V6	Kategorie zaměstnání	X		
PS-V7	Sekce CZ-NACE	X		
PS-V8	Pohlaví	X		
PS-V9	Kraje	X		
PS-D1	HL. třídy zaměstnání KZAM-R	X		
PS-D2	Vzdělání	X		
PS-D3	Věkové kategorie	X		

Tabulka 5

Hrubá měsíční mzda				
Tabulka	Třídící kritérium	Podniková váha	Váha placené doby	Váha evidenční doby
PS-M0	Celá ČR	X	X	
PS-M1	HL. třídy zaměstnání KZAM-R	X	X	
PS-M5	Podskupiny zaměstnání a zaměstnání KZAM-R		X	

Tabulka 6

Odpracovaná a neodpracovaná doba				
Tabulka	Třídící kritérium	Podniková váha	Váha placené doby	Váha evidenční doby
PS-T0	Celá ČR	X		X
PS-T1	Hl. třídy zaměstnání KZAM-R	X		X
PS-T5	Podskupiny zaměstnání a zaměstnání KZAM-R			X

Tabulka 7

5. Definice vybraných pojmů

Ekonomický subjekt	Ekonomický subjekt je právnický subjekt nebo fyzická osoba s postavením podnikatele, zapsaná do registru ekonomických subjektů ČSÚ. Každému ekonomickému subjektu se přiděluje identifikační číslo (IČ).
Organizační jednotka	Z hlediska mzdové statistiky ISPV se dělí ekonomické subjekty na organizační jednotky podle okresu, ve kterém jejich zaměstnanci působí. Organizační jednotku tvoří všichni zaměstnanci ekonomického subjektu, kteří působí ve stejném okrese.
Zpravodajská jednotka	Zpravodajskou jednotkou je právnická osoba, organizační složka státu nebo fyzická osoba, od níž se požaduje poskytnutí údajů ve statistickém zjišťování podle zákona č. 89/1995 Sb., o státní statistické službě, ve znění pozdějších předpisů.
Sledované období	Sledované období je období od začátku roku do konce čtvrtletí, za které se provádí výběrové statistické zjišťování.
Podnikatelská sféra	Do podnikatelské sféry patří subjekty, které odměňují podle zákona č. 1/1992 Sb., o mzdě, odměně za pracovní pohotovost a o průměrném výdělku ve znění pozdějších předpisů.
Nepodnikatelská sféra	Do nepodnikatelské sféry patří organizace, které odměňují podle zákona č. 143/1992 Sb., o platu a odměně za pracovní pohotovost v rozpočtových a některých dalších organizacích a orgánech ve znění pozdějších předpisů.
Základní soubor	Základním souborem ISPV-PS jsou aktivní ekonomické subjekty podnikatelské sféry z registru ekonomických subjektů ČSÚ, které mají 10 a více zaměstnanců a přísluší do institucionálních sektorů nefinanční podniky, finanční instituce nebo vládní instituce.



Přílohy

Dotazník

Dotazník

Abychom maximalizovali efekt naší práce a přizpůsobili ji Vaším potřebám, dovolujeme si předložit Vám následující dotazník, zaměřený na zjištění Vašich názorů na publikaci a celé šetření ISPV. Chcete-li přispět k tomuto úsilí a spolupodílet se na tvorbě mzdových statistických šetření, prosíme vyplňte následující dotazník a odešlete na adresu zpracovatele šetření, uvedenou na druhé stránce publikace.

1 Kdo jste? (nepovinný údaj)

Jméno:

Adresa:

E-mail:

2 Proč se zajímáte o mzdovou statistiku?

- 2.1 Mzdová statistika mě zajímá převážně jako
 zaměstnavatele zaměstnance odboráře z jiných důvodů
- 2.2 K jakému specifickému účelu publikaci používáte?
 pro informaci/zajímá mě to
 využívám ve své profesi
 k usměrňování mzdového vývoje
 jako zdroj informací pro kolektivní vyjednávání
 jako zdroj dat pro výzkum
 ke studiu
- 2.3 Využíváte i jiné zdroje informací o výdělcích?
 Český statistický úřad
 šetření poradenských firem
 informace od zaměstnavatelských svazů, odborových organizací
 tisk

3 Jak hodnotíte obsah publikace?

- 3.1 Do jaké míry publikace vyhovuje Vaším potřebám?
 do značné míry málo nevyhovuje
- 3.2 Rozsah publikace je
 vyhovující příliš velký nedostatečný

- 3.3 Forma tabulek je
 vyhovující málo přehledná nevhovující
- 3.4 Jsou používané indikátory mzdového vývoje (průměrný hodinový výdělek, hrubá měsíční mzda) a údaje o odpracované době (placená doba, odpracovaná doba) dostatečně srozumitelné?
 ano částečně vůbec ne
- 3.5 Které statistiky používáte?
 průměr medián kvartily decily
- 3.6 Postačuje technický popis šetření v dodatku publikace k získání základního přehledu o použitých metodách a postupech?
 ano částečně vůbec ne nevím
- 3.7 Používáte i další formy výsledků šetření ISPV?
 na stránkách www.mpsv.cz na stránkách www.ispv.cz
- 3.8 Máte námět pro zlepšení úrovně výsledkové publikace?

4 Co jste se dověděli z výsledků šetření?

- 4.1 Poskytuje statistické šetření ISPV celkově užitečné informace o úrovni výdělků podle zaměstnání?
 ano částečně vůbec ne
- 4.2 Máte námět pro zlepšení úrovně šetření?

Vydáno dne: 20.4.2010 12:13