

A small inset image showing a close-up of a document with numbers and lines, possibly a financial statement or a data table.

Informační systém o průměrném výdělku

2010

I. čtvrtletí

Podnikatelská sféra

A grayscale image showing a close-up of a document with a ruler and some text, partially visible on the left side of the page.

Informační systém o průměrném výdělku

2010

I. čtvrtletí

Podnikatelská sféra

Výsledky ke dni 8. 6. 2010

Copyright - MPSV ČR

Publikace ani její část nesmí být kopírována, rozšiřována a zařazována do informačních systémů v jakékoliv formě (elektronické, mechanické, optické, magnetické aj.) bez písemného souhlasu

Ministerstva práce a sociálních věcí

Zpracovatel: TREXIMA, spol. s r.o., tř. T. Bati 299, 764 21 Zlín - Louky

O b s a h :

Úvod	7
-------------------	---

Výsledková část ČR podnikatelská sféra

Základní metodické přístupy	11
Popis publikovaných tabulek	12

Hodinový výdělek

PS-V0	Hodinový výdělek v podnikatelské sféře České republiky	13
PS-V1	Hodinový výdělek podle hlavních tříd zaměstnání KZAM-R	14
PS-V2	Hodinový výdělek podle věkových kategorií	15
PS-V4	Hodinový výdělek podle vzdělání	15
PS-V5	Hodinový výdělek podle podskupin zaměstnání a zaměstnání KZAM-R.....	16
PS-V6	Hodinový výdělek podle kategorií zaměstnání	24
PS-V7	Hodinový výdělek podle sekcí ekonomických činností CZ-NACE	24
PS-V8	Hodinový výdělek podle pohlaví	25
PS-V9	Hodinový výdělek podle krajů	25

Dynamika hodinového výdělku

PS-D1	Dynamika hodinového výdělku podle hlavních tříd zaměstnání KZAM-R	26
PS-D2	Dynamika hodinového výdělku podle vzdělání	27
PS-D3	Dynamika hodinového výdělku podle věkových kategorií	28

Hrubá měsíční mzda

PS-M0	Hrubá měsíční mzda a její složky, diferenciací, placená doba v podnikatelské sféře České republiky	29
PS-M1	Hrubá měsíční mzda a její složky, diferenciací, placená doba podle hlavních tříd zaměstnání KZAM-R.....	30
PS-M5	Hrubá měsíční mzda a její složky, diferenciací, placená doba podle podskupin zaměstnání a zaměstnání KZAM-R.....	32

Měsíční odpracovaná a neodpracovaná doba

PS-T0	Průměrná měsíční odpracovaná a neodpracovaná doba v podnikatelské sféře České republiky	51
PS-T1	Průměrná měsíční odpracovaná a neodpracovaná doba podle hlavních tříd zaměstnání KZAM-R.....	52
PS-T5	Průměrná měsíční odpracovaná a neodpracovaná doba podle podskupin zaměstnání a zaměstnání KZAM-R	53

Dodatek - Technický popis šetření

1. Metoda výběru ekonomických subjektů	65
1.1 Základní soubor	65
1.2 Struktura výběrového souboru	65
1.3 Výběr	67
2. Vstupní údaje	67
2.1 Sběr dat	67
2.2 Nejdůležitější vstupní údaje	68
2.3 Klasifikace a číselníky	69
3. Nejdůležitější sledované veličiny	70
3.1 Hodinový výdělek	70
3.2 Hrubá měsíční mzda	70
3.3 Měsíční odpracovaná a neodpracovaná doba	71
4. Dupočtové metody	72
4.1 Řešení neodpovědí a metoda vážení	72
4.2 Kvalita odhadů	73
4.3 Přehled publikovaných tabulek podle použitých vah	73
5. Definice vybraných pojmů	74

Přílohy

Dotazník	77
----------------	----



Úvod

Úvod

Informační systém o průměrném výdělků (ISPV) je systém pravidelného monitorování výdělkové úrovně a pracovní doby zaměstnanců v České republice formou statistického šetření. Sledovanými ukazateli výdělkové úrovně jsou hodinový výdělek a hrubá měsíční mzda (plat). Šetření metodicky vychází a je obsahově harmonizováno se strukturálním šetřením EU „Structure of Earnings Survey“, viz nařízení komise (ES) č. 1916/2000 ve znění pozdějších předpisů.

Šetření je pod názvem „Čtvrtletní šetření o průměrném výdělků“ zařazeno do programu statistických zjišťování, vyhlášených Českým statistickým úřadem (ČSÚ) ve sbírce zákonů pro příslušný kalendářní rok (viz příloha č. 2 Vyhlášky č. 386/2009 Sb., částka 125, kterou se stanoví Program statistických zjišťování na rok 2010) a pro vybrané ekonomické subjekty je povinné. Šetření provádí pracoviště státní statistické služby Ministerstva práce a sociálních věcí (MPSV). Průběh a vývoj šetření ISPV řídí komise, složená ze zástupců MPSV, ČSÚ, Ministerstva financí, České národní banky, CERGE-EI, VŠE v Praze, Českomoravské konfederace odborových svazů, Svazu průmyslu a dopravy ČR. Zpracovatelem ISPV je TREXIMA, spol. s r.o. (www.trexima.cz).

Nejdůležitějším kritériem pro členění výsledků ISPV je příslušnost šetřeného ekonomického subjektu k podnikatelské, nebo nepodnikatelské sféře. V podnikatelské sféře probíhá šetření se čtvrtletní periodou a ve sféře nepodnikatelské je prováděno s periodou pololetní. Zdrojem dat pro nepodnikatelskou sféru je Informační systém o platech, který je spravován Ministerstvem financí. Za každou sféru jsou vydávány samostatné výsledkové publikace.

Výsledková publikace ve formátu Excel a ve formátu PDF je k dispozici na internetových stránkách MPSV (www.mpsv.cz) v sekci *Příjmy a životní úroveň*.

Podrobnější charakteristikou výdělkové úrovně podle zaměstnání v jednotlivých krajích se zabývá regionální statistika, kterou pod názvem „Regionální statistika ceny práce“ (RSCP) garantuje Správa služeb zaměstnanosti MPSV. Výsledkové publikace jednotlivých krajů jsou uloženy na stránkách <http://portal.mpsv.cz/> v sekci *Zaměstnanost*, v podsekci *Statistiky* pod odkazem *Statistika výdělků*.

Důkladný popis šetření, včetně všech výsledkových publikací, poskytuje také portál www.ispv.cz. Slouží především jako podpora respondentům, kteří zde naleznou všechny potřebné informace a podpůrné nástroje pro zasílání dat. Portál je využíván také k uveřejňování odborných studií a článků, které jako zdroj informací uvádí šetření ISPV a RSCP.

Ministerstvo práce a sociálních věcí děkuje všem respondentům šetření za přípravu vstupních dat pro šetření. Svědomitý přístup respondentů a dodržování termínů pro předání dat umožňují pravidelně uveřejňovat tuto publikaci.



Výsledková část

ČR Podnikatelská sféra

Výsledková část ČR podnikatelská sféra

Základní metodické přístupy

Tato publikace přináší charakteristiky hodinového výdělku, hrubé měsíční mzdy a pracovní doby získané za podnikatelskou sféru šetření ISPV (ISPV-PS). V ISPV se zařazují do podnikatelské sféry ekonomické subjekty, které odměňují mzdou, viz § 109, odst. 2 zákona č. 262/2006 Sb., zákoníku práce, ve znění pozdějších předpisů.

Primárním výsledkem ISPV jsou statistiky výdělkové úrovně jednotlivých zaměstnání (v klasifikaci KZAM-R), dalším produktem jsou odhady výdělkových parametrů zaměstnanecké populace ČR v členění podle firemních i zaměstnaneckých charakteristik. Roční zjišťování hrubých mezd, odpracované a neodpracované doby je základem pro strukturální šetření výdělků ČSÚ, které je konzistentní se šetřením ISPV.

Vedle podnikového výkaznictví ČSÚ je ISPV dalším zdrojem informací o výdělcích v České republice. Výkaznictví ČSÚ, jako tradiční zdroj, sbírá údaje o evidenčním počtu zaměstnanců a vyplacených mzdách za ekonomický subjekt a publikuje průměrné mzdy v členění podle firemních charakteristik. Při srovnávání výsledků výkaznictví a ISPV-PS je třeba vzít v úvahu rozdílnou definici podnikatelské sféry a rozdílné metody výpočtu výdělkových charakteristik.

Respondenty šetření ISPV-PS jsou aktivní ekonomické subjekty (ES) z institucionálních sektorů nefinančních podniků, finančních institucí a vládních institucí zapsané v registru ekonomických subjektů ČSÚ (RES). Na základě Automatizovaného rozpočtového informačního systému (ARIS), který je spravován Ministerstvem financí, se zjišťuje způsob odměňování a příslušnost ekonomického subjektu k podnikatelské sféře. Šetření je výběrové pro ES s 10 až 249 zaměstnanci a plošné pro ES s 250 a více zaměstnanci. Náhodný výběr je prováděn na základě příslušnosti ES do kraje, velikostní kategorie a odvětví ekonomické činnosti.

Tabulky s označením PS-V5, PS-M5, PS-T5 obsahují charakteristiky výběrového souboru (statistiky) jednotlivých zaměstnání na úrovni podskupin zaměstnání (čtyřmístný KZAM-R) a jednotek zaměstnání (pětimístný KZAM-R). Při interpretaci výsledků je nutno mít na zřeteli, že charakteristiky výběrového souboru nelze automaticky pokládat za odhady platné pro celou zaměstnaneckou populaci. Výběrové charakteristiky jsou ovlivněny větším relativním zastoupením velkých ekonomických subjektů ve výběrovém souboru ISPV-PS. Ostatní tabulky obsahují odhady parametrů základního souboru a při jejich výpočtu byly využity dupočtové metody založené na pravděpodobnosti výběru ekonomických subjektů.

Popis publikovaných tabulek

Tabulky v publikaci jsou rozděleny podle sledovaného ukazatele do čtyř základních okruhů. Tabulky přinášející charakteristiky hodinového výdělku jsou označeny PS-Vx, kde PS značí podnikatelskou sféru a x je pořadové číslo tabulky. Dynamiky hodinového výdělku jsou obsaženy v tabulkách se značením PS-Dx, charakteristiky hrubé měsíční mzdy, struktury mzdy a průměrné placené doby v tabulkách se značením PS-Mx a charakteristiky měsíční odpracované a neodpracované doby v tabulkách se značením PS-Tx.

Hlavním výsledkem ISPV jsou statistiky výdělkové úrovně a pracovní doby za jednotlivá zaměstnání podle klasifikace KZAM-R, obsažené v tabulkách PS-V5, PS-M5 a PS-T5. Tyto tabulky obsahují ta zaměstnání, která jsou ve své hlavní třídě (jednomístný KZAM-R) zastoupena alespoň jedním procentem. Uvedené počty organizačních jednotek a zaměstnanců ukazují na zastoupení ve výběrovém souboru. V ostatních tabulkách jsou počty zaměstnanců uváděny v % a jejich účelem je přiblížit relativní zastoupení publikovaných kategorií. Údaje o počtech zaměstnanců z této publikace neslouží jako zdroj informací o počtech zaměstnanců v ČR, ty zjišťují šetření ČSÚ – podnikové výkaznictví a výběrové šetření pracovních sil (viz www.czso.cz).

Statistické charakteristiky používané ve výsledkových tabulkách:

1. decil	První decil je hodnota, pod kterou leží 10 % nejnižších hodnot sledovaného znaku.
1. kvartil	První kvartil je hodnota, pod kterou leží 25 % nejnižších hodnot sledovaného znaku.
Medián	Medián je hodnota uprostřed vzestupně uspořádané řady hodnot sledovaného znaku, polovina hodnot je nižší než medián a druhá polovina je vyšší než medián.
3. kvartil	Třetí kvartil je hodnota, nad kterou leží 25 % nejvyšších hodnot sledovaného znaku.
9. decil	Devátý decil je hodnota, nad kterou leží 10 % nejvyšších hodnot sledovaného znaku.
Průměr	Průměr je počítán jako vážený (případně nevážený) aritmetický průměr sledovaného znaku.

Ostatní symboly používané ve výsledkových tabulkách:

"Neuvedeno"	Symbol "Neuvedeno" označuje kategorii zaměstnanců, u které nebyl uveden kód příslušného třídícího znaku.
"*"	Symbol "*" označuje položku vstupních dat vypočítanou, ale nezveřejnitelnou z důvodu nedostatečného počtu vstupních hodnot (méně než 3 ekonomické subjekty a 10 zaměstnanců).

Výsledky ke dni 8.6.2010

Hodinový výdělek¹⁾ v podnikatelské sféře České republiky

Medián hodinového výdělku 120,83 Kč/hod

Index mediánu hodinového výdělku zaměstnanců

meziroční vůči 1. čtvrtletí 2009 102,0 %

Diferenciace

1. decil - 10 % hodinových výdělků menších než 68,72 Kč/hod

1. kvartil - 25 % hodinových výdělků menších než 90,71 Kč/hod

Medián - 50 % hodinových výdělků menších než 120,83 Kč/hod

3. kvartil - 25 % hodinových výdělků větších než 165,77 Kč/hod

9. decil - 10 % hodinových výdělků větších než 234,96 Kč/hod

Průměr hodinového výdělku 148,93 Kč/hod

Podíl zaměstnanců s podprůměrným

hodinovým výdělkem 67,7 %

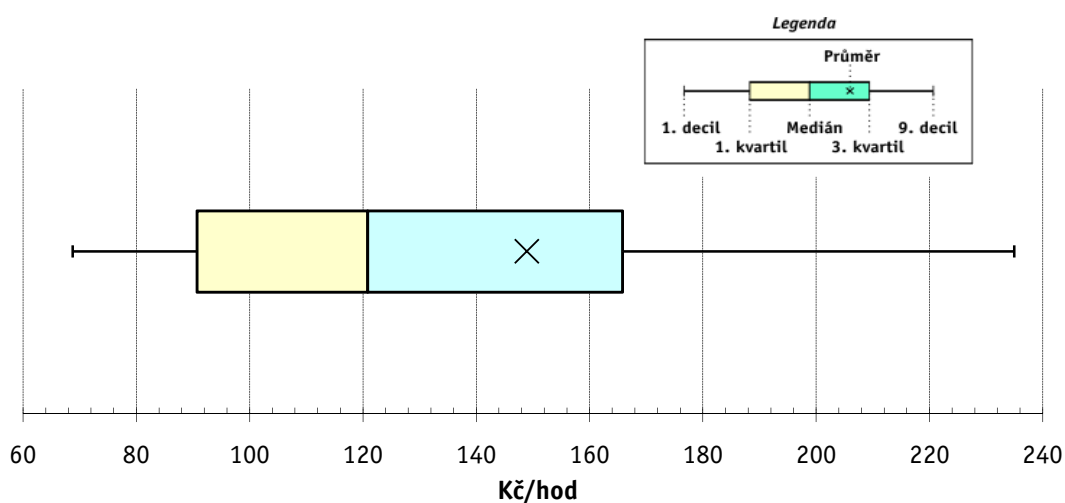

Vysvětlivky:

1) Hodinový výdělek se zjišťuje jako průměrný hodinový výdělek definovaný v § 351 až § 362 zákona č. 262/2006 Sb., zákoníku práce, ve znění pozdějších předpisů.

Výsledky ke dni 8.6.2010

Hodinový výdělek podle hlavních tříd zaměstnání KZAM-R

Hlavní třída zaměstnání KZAM-R	Struktura zaměst.	Medián	Diferenciace		Průměr
			1. decil	9. decil	
	%	Kč/hod	Kč/hod	Kč/hod	Kč/hod
1 Zákonodárci, vedoucí a řídicí pracovníci	6,9	220,24	100,36	601,34	319,98
2 Vědečtí a odborní duševní pracovníci	10,4	195,54	116,36	375,93	231,93
3 Techničtí, zdravotničtí a pedagogičtí pracovníci	19,9	148,47	94,56	251,95	168,65
4 Nižší administrativní pracovníci	8,3	113,62	73,05	177,61	122,90
5 Provozní pracovníci ve službách a obchodu	8,0	77,84	53,67	133,57	88,52
6 Dělníci v zemědělství, lesnictví a rybářství	1,1	89,92	61,71	127,14	95,19
7 Řemeslníci, výrobci a zpracovatelé	19,1	113,12	73,43	172,56	119,39
8 Obsluha strojů a zařízení	19,6	109,85	70,81	163,80	114,71
9 Pomocní a nekvalifikovaní pracovníci	6,6	75,00	50,34	120,63	81,77
CELKEM ČR - podnikatelská sféra	100	120,83	68,72	234,96	148,93

Struktura zaměstnanců dle hlavních tříd KZAM - R

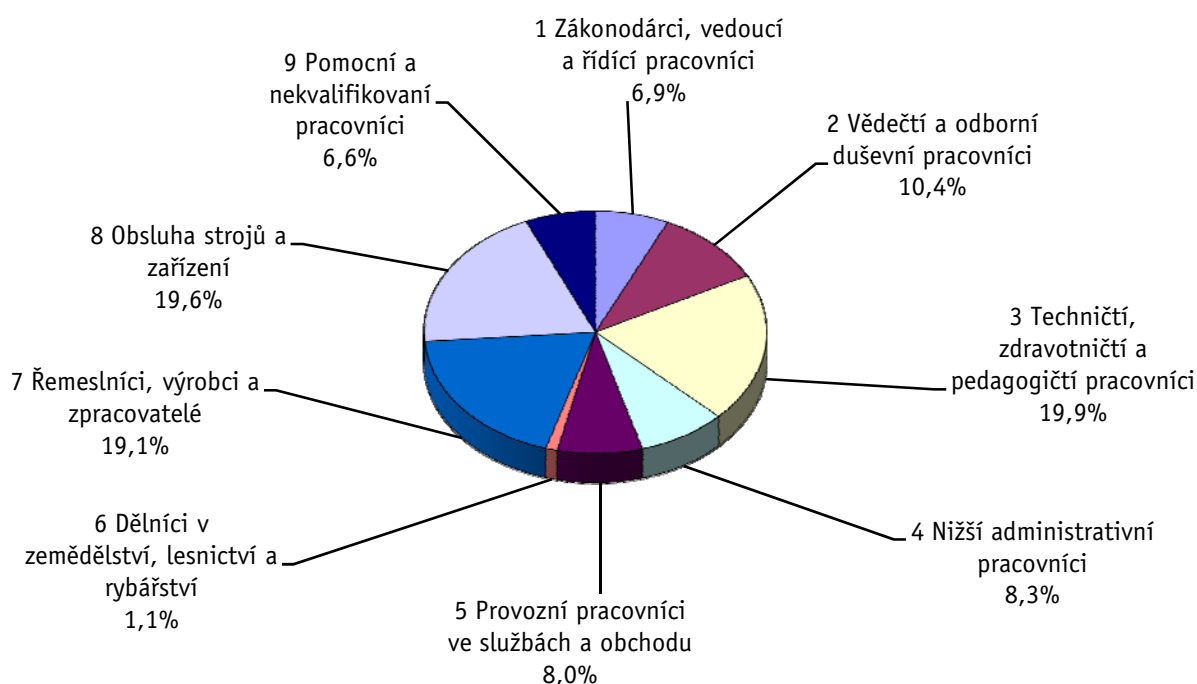

1. čtvrtletí 2010**ISPV - podnikatelská sféra**

PS-V2

Výsledky ke dni 8.6.2010

**Hodinový výdělek
podle věkových kategorií**

Věková kategorie	Struktura zaměst.	Medián	Diferenciace		Průměr
	%		Kč/hod	Kč/hod	
do 20 let	0,2	74,76	54,28	110,35	78,53
20 - 29 let	17,3	113,12	67,36	187,54	123,91
30 - 39 let	29,0	129,04	72,29	262,91	160,86
40 - 49 let	24,6	123,20	69,34	247,14	157,52
50 - 59 let	23,0	117,06	67,17	224,11	143,37
60 a více let	6,0	119,10	61,00	252,13	151,66
C E L K E M Č R - podnikatelská sféra	100	120,83	68,72	234,96	148,93

1. čtvrtletí 2010**ISPV - podnikatelská sféra**

PS-V4

Výsledky ke dni 8.6.2010

**Hodinový výdělek
podle vzdělání**

Vzdělání	Struktura zaměst.	Medián	Diferenciace		Průměr	
			%	Kč/hod		Kč/hod
KKOV						
Základní a nedokončené	A-C	7,5	87,38	55,51	141,28	94,73
Střední bez maturity	D,E,H,J	41,7	105,44	63,83	165,42	112,07
Střední s maturitou	K-M	33,4	134,01	80,25	234,38	153,26
Vyšší odborné a bakalářské	N,R	2,4	150,92	93,73	286,16	180,76
Vysokoškolské	T,V	12,8	214,95	117,26	499,60	286,62
Neuvedeno		2,2	102,22	56,60	207,02	127,05
C E L K E M Č R - podnikatelská sféra	100	120,83	68,72	234,96	148,93	

Výsledky ke dni 8.6.2010

Hodinový výdělek podle podskupin zaměstnání a zaměstnání KZAM-R

Podskupiny zaměstnání a zaměstnání KZAM-R (zveřejněna zaměstnání, která jsou ve své hlavní třídě zastoupena minimálně 1%)	Výběrový soubor		Medián Kč/hod	Diferenciace		Průměr Kč/hod
	počet org. jednotek	počet zaměst.		1. decil Kč/hod	9. decil Kč/hod	
1210 Ředitelé a prezidenti velkých organizací, podniků	1 891	2 963	625,00	200,39	2 080,07	972,28
12105 Vedoucí velké zpracovatelské (průmyslové, výrobní) organizace	667	876	712,52	246,09	1 955,40	990,67
1221 Vedoucí pracovníci v zemědělství, lesnictví, rybářství a mysliv.	247	823	210,71	117,83	404,12	249,32
1222 Vedoucí pracovníci v průmyslu (ve výrobě)	1 697	9 430	314,99	176,84	681,36	393,01
12221 Výrobní, technický náměstek výrobní organizace	721	1 409	422,29	192,41	965,30	531,36
12223 Vedoucí výrobního (provozního) útvaru v energetice	173	786	359,18	209,19	704,85	435,00
12224 Vedoucí výrobního (provozního) útvaru ve strojírenství	518	2 199	313,08	175,12	689,76	375,51
12229 Vedoucí pracovník výrobního útvaru v průmyslu jinde neuved.	635	3 035	301,55	182,32	585,63	358,95
1223 Vedoucí pracovníci ve stavebnictví a zeměměřičtví	409	2 154	322,57	175,49	721,34	410,37
1224 Vedoucí pracovníci ve velkoobchodě a v maloobchodě	1 446	11 406	132,65	88,92	330,02	190,37
12241 Vedoucí provozní jednotky obchodu	612	4 609	122,92	91,19	221,34	155,73
12244 Vedoucí provozu v maloobchodě	384	2 204	119,27	74,27	270,01	153,83
12246 Vedoucí obchodního odboru (útvary)	380	923	321,63	161,98	698,05	401,45
12249 Vedoucí pracovník ve velkoobchodě, maloobchodě jinde neuved.	237	2 717	142,81	97,27	318,88	201,47
1226 Ved. pracovníci v dopr., skladování, telekom. a na pošt. úřadech	609	6 156	182,57	137,68	430,49	251,93
12266 Vedoucí provozního útvaru poštovního úřadu, telekomunikací	115	3 709	158,76	133,75	308,19	197,12
12267 Vedoucí provozního útvaru dopravní organizace	238	1 398	253,56	177,60	510,63	305,11
1227 Vedoucí prac. v organ.zaměřených na poskytování obch.služeb	735	4 296	424,32	214,20	1 135,89	599,45
12271 Vedoucí provozu v peněžnictví, v pojišťovnictví	305	1 913	402,20	242,64	1 064,89	567,91
12273 Vedoucí provozního útvaru banky, spořitelny, pojišťovny	221	1 174	497,21	253,93	1 206,80	676,87
1229 Vedoucí pracovníků dílčích celků jinde neuvedení (kult.,zdrav.)	542	2 707	254,30	144,34	535,04	330,36
12299 Vedoucí pracovník dílčího celku jinde neuvedený	444	2 074	242,72	141,40	526,79	326,06
1231 Vedoucí pracovníci finančních a hospodářských útvarů	2 043	5 262	349,24	172,06	951,45	495,11
12311 Ekonomický náměstek (ekonomický ředitel)	1 070	1 264	521,84	206,78	1 319,00	704,37
12319 Vedoucí pracovník finančního, hospodářského útvaru jinde neuved.	352	900	345,16	175,78	871,06	495,54
1232 Vedoucí pracovníci personálních útvarů a útvarů průmysl. vztahů	914	1 456	366,02	173,85	927,69	480,23
1233 Vedoucí pracovníci odbytových útvarů (včetně průzkumu trhu)	1 576	4 842	348,60	167,67	883,78	480,86
12331 Obchodní náměstek (obchodní ředitel)	820	1 269	494,22	202,15	1 362,75	696,76
12334 Vedoucí útvaru odbytu (prodeje)	575	1 711	337,41	175,00	696,99	410,08
1234 Ved. pracovníci reklamních útvarů a útvarů pro styk s veřejností	371	858	301,90	121,10	793,88	410,68
1235 Vedoucí pracovníci zásobovacích útvarů	934	1 868	281,57	144,34	642,17	355,65
12351 Vedoucí útvaru zásobování, nákupu	730	1 231	312,48	159,12	699,67	391,44
1236 Vedoucí pracovníci výpočetních útvarů	615	1 495	371,07	209,71	854,31	475,04
1237 Vedoucí pracovníci výzkumných a vývojových útvarů	654	2 054	321,61	181,64	688,17	396,08
1239 Vedoucí pracovníci ostatních útvarů jinde neuvedení	1 100	4 108	267,79	143,57	583,25	345,97
12391 Vedoucí sekretariátu ředitele velké organizace (asistent ředitele)	410	833	186,63	117,04	382,79	240,78
12399 Vedoucí pracovník velkého univerzálního útvaru jinde neuved.	562	1 964	303,09	161,48	612,11	374,31
1312 Vedoucí, ředitelé v průmyslu (ve výrobě)	659	1 988	225,54	122,66	492,00	291,26
13122 Vedoucí samostatného výrobního provozu	410	1 085	231,89	143,11	518,03	309,26
1313 Vedoucí, ředitelé ve stavebnictví a zeměměřičtví	203	884	296,14	162,71	718,57	391,94
1314 Vedoucí, ředitelé ve velkoobchodu a maloobchodu	1 455	7 972	115,22	69,69	267,55	154,75
13142 Vedoucí maloobchodní prodejny	1 042	6 450	106,45	67,81	215,36	130,09
13148 Vedoucí pracovník - obchodník	324	1 035	190,59	77,70	501,50	263,51
1316 Vedoucí, ředitelé v dopravě, sklad., telekom. a na pošt. úřadech	357	1 451	214,55	145,29	354,62	241,71
1317 Vedoucí, ředitelé v podnicích poskytujících obchodní služby	370	1 485	303,18	177,88	607,63	378,71

Výsledky ke dni 8.6.2010

Hodinový výdělek podle podskupin zaměstnání a zaměstnání KZAM-R

Podskupiny zaměstnání a zaměstnání KZAM-R (zveřejněna zaměstnání, která jsou ve své hlavní třídě zastoupena minimálně 1%)	Výběrový soubor		Medián Kč/hod	Diferenciace		Průměr Kč/hod
	počet org. jednotek	počet zaměst.		1. decil Kč/hod	9. decil Kč/hod	
13174 Vedoucí malé pobočky banky, pojišťovny, spořitelny	208	1 073	300,75	190,10	586,11	365,60
2111 Fyzikové a astronomové	70	1 523	196,28	110,69	351,52	220,59
2119 Ostatní vědci a odborníci v příbuzných oborech jinde neuved.	129	2 023	183,54	120,77	286,36	200,69
21191 Vědecký (výzk. a vývoj.) pracovník v oborech technických j. n.	127	2 017	183,45	120,70	286,36	199,76
2131 Projektanti a analytici výpočetních systémů	372	2 968	269,67	159,25	498,52	308,84
2132 Programátoři	723	8 020	233,63	149,51	429,78	269,61
21321 Programátor specialista v oboru výpočetní techniky	213	3 816	241,08	159,77	446,37	281,47
21323 Programátor informačních systémů	222	1 737	239,02	152,46	418,16	266,96
2139 Ostatní odborníci zabývající se výpoč. tech. jinde neuvedení	1 169	7 389	241,62	146,53	448,21	279,14
21392 Inženýr správce integrovaných, informačních systémů, sítí	430	1 960	254,32	160,75	422,68	282,80
21399 Odborník zabývající se výpočetní technikou jinde neuvedený	350	1 742	234,40	141,30	546,31	296,64
2142 Projektanti staveb a areálů, stavební inženýři	479	4 532	211,99	146,22	377,06	244,38
2143 Projektanti elektrotechnických zařízení, elektroinženýři	468	4 302	226,91	143,74	377,27	248,35
21432 Inženýr projektant, konstruktér elektrotech. zařízení, systémů	157	1 525	198,48	134,30	310,82	217,24
2144 Projektanti elektron.systémů a telekom.sítí, inženýři - elektronici	251	2 414	231,50	154,63	423,59	265,39
2145 Projektanti a konstruktéři strojních zařízení, strojní inženýři	560	7 068	199,22	134,89	319,24	220,06
21452 Inženýr projektant, konstruktér průmysl. zařízení, strojů, motorů	297	2 927	189,79	130,40	285,23	202,27
2149 Ostatní architekti, projekt., konstruk.a tech.inženýři (tvůr.prac.)	665	5 122	217,28	141,69	380,26	255,89
21499 Inženýr jinde neuvedený	308	2 244	214,36	134,46	363,67	254,84
2211 Bakteriologové, biolog., ekolog., zoologové a odb.v příb.obor.	309	2 509	169,55	110,35	309,78	194,84
2221 Lékaři, ordináři (kromě zubních lékařů)	238	8 132	215,58	132,73	386,45	246,17
22217 Lékař se specializací v oboru jinde neuvedeném	182	4 269	229,99	152,25	407,70	259,22
22219 Lékař jinde neuvedený	125	2 636	183,99	120,89	328,75	219,53
2311 Vědeckopedagogičtí pracovníci	55	20 895	167,18	111,28	300,46	194,43
23112 Profesor vysokoškolský, univerzitní	37	2 340	254,98	167,58	490,58	303,64
23113 Docent	39	4 047	210,35	146,25	355,41	237,48
23114 Odborný asistent vysoké školy, univerzity	45	11 561	152,89	110,70	241,96	168,96
23115 Asistent vysoké školy, univerzity	35	2 065	127,10	92,32	196,40	139,38
2411 Odb. prac. na úseku účetnictví, financí, daní, ap., hlavní účetní	1 721	8 797	226,39	141,17	459,84	276,17
24112 Hlavní, vedoucí účetní	997	1 682	213,58	135,29	413,20	252,02
24119 Odborný pracovník účetnictví a financování jinde neuvedený	303	1 715	192,42	130,09	385,74	236,70
2412 Odbor. pracovníci na úseku zaměstnaneckých, personálních věcí	833	2 611	204,49	133,50	361,13	237,61
2413 Odborní pracovníci v bankovníctví a pojišťovnictví	699	20 283	185,86	117,97	396,17	241,07
24132 Bankovní makléř, poradce, expert, dealer	259	7 953	186,82	126,49	367,27	240,20
24135 Odborný pracovník pro úvěrovou administrativu	155	4 116	155,44	114,64	303,58	196,70
24138 Odborný pracovník v pojišťovnictví	171	1 599	207,96	132,73	406,76	248,18
24139 Odborný pracovník bankovníctví a pojišťovnictví jinde neuved.	272	3 928	171,22	100,57	380,52	217,30
2419 Ostatní odborní pracovníci v oblasti podnikání	1 217	10 498	240,55	156,36	449,28	284,28
24192 Odborný pracovník marketingu (zahraničních vztahů)	477	1 797	241,63	141,31	496,93	288,50
24199 Odborný pracovník v oblasti podnikání jinde neuvedený	411	5 934	234,96	166,23	395,18	269,12
2421 Právníci, právní poradci (mimo advokacie a soudnictví)	548	1 477	282,28	175,49	527,63	337,94
2441 Ekonomové - vědecktí pracovníci, specialisté, experti	999	5 219	214,07	133,00	425,96	261,77
24415 Odborný ekonom marketingu, obchodu	352	1 526	218,38	135,05	446,81	270,46
2451 Spisovatelé, autoři, kritikové, novináři, redaktori	222	2 637	171,60	110,80	274,49	190,36
24517 Redaktor - publicista	134	1 658	163,42	103,17	263,03	175,92

Výsledky ke dni 8.6.2010

Hodinový výdělek podle podskupin zaměstnání a zaměstnání KZAM-R

Podskupiny zaměstnání a zaměstnání KZAM-R (zveřejněna zaměstnání, která jsou ve své hlavní třídě zastoupena minimálně 1%)	Výběrový soubor		Medián Kč/hod	Diferenciace		Průměr Kč/hod
	počet org. jednotek	počet zaměst.		1. decil Kč/hod	9. decil Kč/hod	
2470 Odborní administrativní pracovníci jinde neuvedení	828	5 446	165,32	104,92	294,69	193,66
24706 Odborný administrativní pracovník podnikatelské organizace	375	2 008	157,62	95,71	288,63	185,77
24709 Odborný administrativní pracovník jinde neuvedený	464	2 772	174,16	116,20	312,37	204,83
3112 Stavební technici	1 090	8 953	184,38	126,49	286,72	200,26
31121 Mistr stavební výroby	480	3 944	186,90	130,43	289,05	200,98
3113 Elektrotechnici	860	8 714	182,53	122,79	295,20	197,78
31131 Mistr elektrotechnické výroby, výroby a rozvodu energie	289	3 197	162,92	126,82	283,94	183,06
3114 Elektronici a technici v radiokomunikacích a telekomunikacích	394	5 869	170,69	120,46	275,54	188,80
3115 Strojírenští technici	1 072	20 913	168,75	112,78	247,87	178,20
31151 Mistr strojírenské výroby	648	5 834	179,50	129,37	247,00	187,07
31155 Strojírenský technik kontrolor jakosti, laborant	411	4 744	154,08	101,87	228,62	163,69
31157 Strojírenský technik technolog, normalizátor	475	3 802	160,33	112,76	249,33	173,44
31159 Strojírenský technik jinde neuvedený	326	2 655	181,62	116,29	261,39	189,32
3116 Chemičtí technici	326	3 978	177,13	111,10	267,09	186,73
3117 Důlní a hutní technici	124	2 914	212,15	146,57	269,87	212,87
3118 Technici v kartografii, kreslič a zeměměřiči	588	3 284	157,28	109,74	243,05	169,81
3119 Ostatní techničtí pracovníci jinde neuvedení	2 499	23 937	162,08	105,79	250,14	174,30
31191 Mistr jinde neuvedený	1 138	7 408	171,88	111,82	254,15	179,72
31199 Technik jinde neuvedený	1 232	8 839	156,87	105,78	244,83	170,34
3121 Poradci ve výpočetní technice	497	6 002	198,35	129,21	415,27	243,75
31216 Poradce, metodik, programátor pro uživ. aplikace počítač. syst.	206	2 661	204,86	129,64	427,72	249,90
3122 Operátoři a obsluha výpočetní techniky	934	4 469	156,61	96,39	264,39	174,28
3152 Bezpečnostní tech.a tech. pro kontrolu zdravotní nezávadnosti	1 133	5 933	148,11	100,30	239,50	164,57
31524 Kontrolor (referent) jakosti, kvality a zdravotní nezávadnosti	453	2 525	139,78	94,00	220,37	152,41
3160 Technici železničního provozu	261	8 600	183,91	157,09	215,95	185,90
31606 Výpravčí (dispoziční, vnější služby)	89	4 713	184,28	169,88	200,42	184,33
3211 Technici a laboranti v oblasti biologie a v příbuzných oborech	287	4 057	123,93	84,96	173,91	128,94
3212 Technici v agronomii, v lesnictví a v zemědělství	414	3 406	144,90	100,00	182,31	145,05
3231 Ošetřovatelé, všeobecné zdravotní sestry	176	17 446	137,28	107,55	172,84	139,69
32313 Sestra (zdravotní sestra) (szp)	137	12 050	135,54	106,96	170,47	137,89
32319 Sestra všeobecná (zdravotní sestra) jinde neuvedená	70	2 654	135,67	106,17	167,00	136,52
3412 Pojišťovací agenti	335	4 420	168,14	106,37	303,45	198,47
3415 Obchodní cestující, profes. poradci v obchodě, obch.zástupci	2 215	12 234	182,42	105,20	344,61	213,29
34152 Obchodní zástupce	1 822	9 220	187,35	108,78	352,50	219,35
3416 Nákupčí	1 575	7 706	161,20	104,71	286,37	185,49
34161 Nákupčí (zásobovač, nákupce)	1 282	5 851	161,80	106,21	274,88	182,16
3421 Obchodní agenti	1 699	10 158	157,27	99,44	287,88	185,24
34213 Obchodní referent (referent obchodní služby)	1 347	7 198	150,69	97,97	263,08	170,08
3422 Odbytoví a přepravní agenti	1 764	11 134	147,42	95,88	257,63	170,14
34221 Odbytový agent (odbytář, prodejce)	994	7 162	152,01	94,84	278,21	179,05
3431 Odborné sekretářky, sekretáři	1 346	5 608	142,82	88,16	235,89	157,11
3433 Pracovníci v oblasti účetnictví, fakturace, rozpočet., kalkulace	3 571	25 540	146,76	96,03	233,29	161,44
34331 Účetní všeobecný	2 047	8 814	134,83	87,27	209,80	145,43
34332 Účetní mzdový	1 554	3 112	154,62	108,45	224,86	162,96
34333 Účetní finanční	1 168	3 686	148,25	105,31	234,37	164,54

Výsledky ke dni 8.6.2010

Hodinový výdělek podle podskupin zaměstnání a zaměstnání KZAM-R

Podskupiny zaměstnání a zaměstnání KZAM-R (zveřejněna zaměstnání, která jsou ve své hlavní třídě zastoupena minimálně 1%)	Výběrový soubor		Medián Kč/hod	Diferenciace		Průměr Kč/hod
	počet org. jednotek	počet zaměst.		1. decil Kč/hod	9. decil Kč/hod	
34338 Referent kalkulací, cen, rozpočtů	725	2 607	163,40	105,65	257,56	178,18
34339 Referent účetnictví, financování, rozpočetnictví a kalkul. jinde n.	582	2 834	156,70	106,38	245,20	174,44
3436 Referenti osobních oddělení	1 074	2 913	163,47	107,06	259,52	182,58
3439 Ostatní odborní administrativní pracovníci jinde neuvedení	2 293	16 497	139,49	94,95	237,93	159,23
34399 Referent administrativy jinde neuvedený	1 142	9 420	132,75	92,34	211,53	146,88
4113 Pracovníci přípravy dat výpočetní techniky	327	2 527	114,42	83,48	178,21	127,59
41131 Operátor počítače pro vkládání dat	122	1 328	123,88	87,95	180,67	134,89
4115 Sekretářky, sekretáři	2 140	13 384	123,00	78,41	200,12	136,31
41151 Sekretářka, sekretář	1 301	4 056	130,55	88,43	200,46	141,06
41159 Administrativní pracovník jinde neuvedený	1 158	9 224	118,75	75,14	200,12	134,27
4121 Nižší účetní	980	3 364	117,21	80,24	202,30	132,74
4123 Nižší finanční, daňový úředníci a úředníci v příbuzných oborech	287	2 285	168,88	100,59	267,87	184,40
41233 Nižší úředník peněžnictví	188	1 255	160,24	87,76	255,91	173,82
4131 Úředníci ve skladech	2 498	21 063	110,14	77,35	159,71	115,90
41311 Vedoucí malého skladu, skladmistr	696	1 645	140,91	93,80	215,64	149,81
41312 Skladník (úředník)	1 497	8 662	110,26	77,74	158,10	115,70
41314 Úředník expedice, expedient	576	3 770	98,18	70,87	141,36	103,92
41315 Operátor skladů	479	5 060	111,28	83,48	146,04	114,23
41319 Úředník skladu jinde neuvedený	307	1 506	103,74	75,84	165,28	113,92
4132 Úředníci ve výrobě (např. výrobní plánovači)	623	3 348	135,90	90,64	215,20	147,11
41323 Dílenský plánovač výroby	267	1 258	132,57	88,61	203,17	140,85
4133 Úředníci v dopravě a v přepravě (dispečeri, kontrolaři apod.)	672	5 416	152,50	105,60	241,09	165,25
41331 Dispečer dopravy a přepravy, komerční dispečer	397	2 183	152,27	100,27	241,17	162,39
4142 Poštovní doručovatelé, úředníci v třídárnách	140	17 790	108,23	93,53	140,98	113,24
41421 Doručovatel poštovních zásilek, tisku	82	12 355	104,21	92,30	127,26	107,39
41427 Pracovník poštovní přepravy	19	1 330	137,02	114,53	162,78	138,23
41429 Provozní pracovník pošty jinde neuvedený	82	2 321	111,07	93,42	134,30	112,69
4190 Ostatní nižší úředníci jinde neuvedení	486	2 017	116,52	75,63	206,24	133,36
4211 Pokladníci (v bankách, pojišťovnách, spořitelnách, na poště)	783	3 634	128,74	99,62	165,85	133,63
42111 Pokladník v bance	193	1 739	133,74	114,56	179,21	141,56
4212 Úředníci na přepážkách a směnárních	571	12 462	131,48	105,53	185,28	141,46
42122 Úředník u přepážky v bance	176	2 061	158,32	105,19	244,78	171,22
4213 Pokladníci v obchodě, společném stravování apod.	749	13 653	82,45	63,33	107,11	84,81
42131 Pokladník v obchodě	443	7 910	82,66	64,75	111,29	86,25
42134 Pokladník v maloobchodní prodejně	219	4 133	82,80	65,21	101,26	83,47
4214 Prodavači vstupenek, jízdenek apod.	190	2 393	132,65	111,64	160,15	134,01
42143 Pokladník, prodavač jízdenek v osobní dopravě	105	1 882	131,67	113,45	156,90	132,61
4215 Bookmakeři, krupiéři a úředníci sázkových kanceláří	263	3 434	94,50	73,29	156,28	106,24
42156 Úředník sázkové kanceláře	242	2 855	87,39	72,45	121,91	94,43
4222 Recepční	583	3 143	95,10	45,39	143,08	95,85
42222 Recepční	492	1 970	102,35	70,87	142,13	106,64
4223 Telefonisté	271	3 276	118,91	74,12	185,75	127,94
42238 Úředník pro vyřizování dotazů, telefonista	53	1 633	119,00	84,96	181,85	127,93
4224 Informátoři	163	1 677	118,35	80,80	182,79	128,78
5111 Obsluhující pracovníci v dopravě a stevardi	16	1 326	310,52	98,78	464,09	282,45

Výsledky ke dni 8.6.2010

Hodinový výdělek podle podskupin zaměstnání a zaměstnání KZAM-R

Podskupiny zaměstnání a zaměstnání KZAM-R (zveřejněna zaměstnání, která jsou ve své hlavní třídě zastoupena minimálně 1%)	Výběrový soubor		Medián Kč/hod	Diferenciace		Průměr Kč/hod
	počet org. jednotek	počet zaměst.		1. decil Kč/hod	9. decil Kč/hod	
5112 Vlakvedoucí, vlakové čety, průvodčí (vč. palubních průvodčí)	80	3 269	169,36	152,81	183,19	167,33
51121 Vlakvedoucí vlaku osobní dopravy	71	2 799	170,64	158,11	183,84	170,35
5121 Pracovníci dohlížející nad obsluhujícím personálem, hospodyně	281	2 479	84,03	63,00	154,00	98,47
51214 Provozář stravovací, ubytovací jednotky	139	1 590	75,00	61,00	142,05	88,07
5122 Kuchaři	631	8 291	81,39	58,83	128,76	89,65
51222 Kuchař	539	4 372	85,95	61,84	126,39	91,62
51228 Pomocný kuchař	281	2 010	68,62	54,91	93,96	72,95
5123 Číšníci, servírky	210	2 472	85,32	54,76	118,32	87,32
51232 Číšník, servírka	166	1 845	82,56	54,34	112,88	84,15
5132 Pečovatelé a pomoc.ošetřovatelé v zařiz.soc.péče, v nemocnicích	128	6 848	84,89	66,74	109,14	87,50
51324 Ošetřovatel, ošetřovatelka (nzp)	83	1 221	91,22	75,01	115,91	93,80
51326 Sanitář, sanitářka (nzp)	117	5 034	83,51	65,80	106,51	85,80
5161 Hasiči, požárníci	113	2 187	144,35	99,24	211,54	149,51
51612 Hasič podnikového sboru	92	1 355	140,51	93,94	212,56	145,76
5169 Ostatní pracovníci ochrany a ostrahy jinde neuvedení	758	17 358	64,89	52,90	106,26	74,42
51691 Strážný, člen závodní stráže	339	6 165	62,47	52,14	106,52	73,51
51699 Pracovník ochrany majetku a osob jinde neuvedený	422	10 891	65,31	53,33	102,42	73,48
5211 Prodavači v obchodech	2 665	56 208	80,53	60,88	118,58	86,96
52111 Prodavač smíšeného zboží	353	13 257	80,29	58,78	101,66	80,99
52112 Prodavač potravinářského zboží	968	24 048	73,18	59,70	97,84	77,25
52113 Prodavač průmyslového zboží	271	3 522	111,94	81,52	169,72	119,42
52114 Prodavač drogistického zboží, kosmetiky	259	2 206	93,35	67,21	123,02	94,91
52115 Prodavač textilu, obuvi	301	4 449	99,31	74,99	135,86	103,91
52119 Prodavač jinde neuvedený	637	6 108	85,45	63,67	130,08	91,63
6111 Pěstitelé polních plodin	70	491	77,15	59,00	109,49	82,21
61118 Zemědělský dělník v rostlinné výrobě	61	438	76,55	57,98	103,72	80,23
6112 Ovocnáři, vinaři, chmelaři a ostatní pěst.plodin rost.na stromech	13	198	81,39	66,48	119,58	87,88
61122 Vinohradník	3	66	80,12	67,23	102,21	82,29
61128 Zemědělský dělník v ovocnářství, chmelařství	7	72	81,35	56,79	125,30	87,60
6113 Zahradníci a pěstitelé zahradních plodin a sazenic	109	573	87,89	66,32	124,65	92,63
61131 Zahradník	100	489	87,89	65,00	125,77	93,25
61138 Zemědělský dělník v zahradnictví	11	64	91,30	68,71	109,63	87,96
6121 Chovatelé hospodářských zvířat (kromě drůbeže a včel)	127	2 170	96,16	71,26	126,91	98,94
61211 Chovatel skotu	37	463	98,44	74,32	129,31	100,51
61212 Chovatel prasat	25	207	80,26	58,97	106,47	83,29
61218 Zemědělský dělník ošetřovatel hospodářských zvířat	89	1 383	97,43	73,26	128,19	100,86
6122 Chovatelé drůbeže	42	590	77,82	62,30	112,24	86,23
61228 Zemědělský dělník ošetřovatel drůbeže	35	474	77,88	61,44	110,58	86,35
6124 Chovatelé hospodářských zvířat, drůbeže, včel apod.	12	85	97,29	64,45	145,13	103,36
61248 Zemědělský dělník ošetřovatel hospodářských zvířat, drůbeže ap.	11	84	97,27	64,45	145,13	103,34
6129 Ostatní chovatelé, ošetřovatelé zvířat jinde neuv.(v rezerv.)	26	233	92,79	70,11	121,38	96,43
61294 Chovatel a ošetřovatel laboratorních zvířat	10	105	84,82	63,38	105,74	89,00
61299 Chovatel a ošetřovatel zvířat jinde neuvedený	9	87	97,47	75,18	130,20	104,81
6141 Dělníci pro pěstění a ošetřování lesa	85	1 045	78,33	57,00	108,83	80,38
61411 Pěstitel, šlechtitel lesa	15	185	87,44	43,55	119,65	81,44

Výsledky ke dni 8.6.2010

Hodinový výdělek podle podskupin zaměstnání a zaměstnání KZAM-R

Podskupiny zaměstnání a zaměstnání KZAM-R (zveřejněna zaměstnání, která jsou ve své hlavní třídě zastoupena minimálně 1%)	Výběrový soubor		Medián Kč/hod	Diferenciace		Průměr Kč/hod
	počet org. jednotek	počet zaměst.		1. decil Kč/hod	9. decil Kč/hod	
61414 Lesní školkař	14	114	60,04	57,00	103,86	73,10
61418 Lesní dělník v zalesňování	23	401	78,19	60,62	104,66	81,10
61419 Dělník pro pěstění a ošetřování lesa jinde neuvedený	34	252	79,00	56,00	109,50	81,71
6142 Dělníci pro těžbu dřeva (kromě obsluhy pojezdových zařízení)	47	714	107,39	70,50	150,37	110,17
61421 Lesní mechanizátor	24	228	117,99	80,85	173,70	123,02
61422 Dřevorubec	18	256	112,05	85,52	151,18	115,06
61423 Lesní manipulát, těžař	17	110	96,52	72,03	138,43	104,55
61428 Lesní dělník pro těžbu dřeva	15	89	81,11	48,17	113,93	79,32
7111 Horníci, lamači pro uhelné doly	7	7 795	180,13	82,67	241,32	174,09
71118 Horník dělník v uhelných dolech	6	7 751	180,00	82,59	241,43	173,98
7122 Zedníci, kameníci, omítkáři	527	5 927	109,48	80,51	157,15	115,16
71221 Zedník	442	4 034	109,12	83,00	153,21	114,58
7129 Ost. stavební dělníci hlavní stav. výroby a prac.v ost. oborech	396	4 188	119,78	85,75	165,53	124,01
71299 Stavební dělník hlavní stavební výroby jinde neuvedený	166	3 131	122,56	86,68	169,83	126,23
7136 Instalatéři, potrubáři, stavební zámečníci, klempíři	697	5 947	130,18	94,41	166,27	131,01
7137 Stavební a provozní elektrikáři	569	3 246	130,03	91,31	174,58	132,58
7142 Lakýrníci a pracovníci v příbuzných oborech	350	3 419	132,72	92,35	182,33	136,11
7212 Svářeči, řezači plamenem a páječi	536	11 445	138,99	96,47	176,44	137,98
72122 Svářeč v ochranné atmosféře	165	3 389	137,30	96,01	183,13	138,73
72129 Svářeč kovů a páječ jinde neuvedený	164	3 454	149,51	98,14	173,11	141,53
7213 Výrobci a opraváři výrobků a dílů z plechů	189	3 034	136,10	91,62	177,72	137,07
7221 Kováři, obsluha kovacích lisů, obsluha bucharů	165	3 006	120,44	73,64	167,13	121,13
7222 Nástrojaři, kovomodeláři, kovodělníci, zámečníci	1 733	39 417	128,88	88,82	182,63	133,11
72221 Nástrojař	362	3 288	143,12	100,61	196,67	146,81
72222 Zámečník, zámečník strojů	655	11 137	125,29	91,17	183,36	132,18
72223 Provozní zámečník, údržbář	1 259	14 767	133,53	96,62	186,03	137,99
72228 Strojírenský dělník (převážně ruční)	260	6 950	117,81	76,86	162,33	120,27
72229 Kovodělník jinde neuvedený	77	2 421	127,33	76,55	179,52	128,70
7223 Seřizovači a obsl. obráběcích strojů (kromě autom. a poloaut.)	706	18 701	131,90	91,47	186,33	136,54
72231 Soustružník kovů - seřizovač a obsluha	535	5 352	129,96	94,00	178,30	134,78
72232 Frézař kovů - seřizovač a obsluha	283	2 709	130,91	96,59	180,23	136,15
72237 Seřizovač kovoobráběcích strojů	156	2 437	132,35	96,62	171,77	134,49
72238 Strojírenský dělník seřizování a obsluhy obráběcích strojů	101	2 784	127,26	72,09	187,88	128,94
72239 Seřizovač a obsluha kovoobráběcích strojů jinde neuvedený	102	2 498	141,65	105,06	188,12	143,94
7224 Brusiči, leštiči a ostříči nástrojů	266	2 582	114,03	79,43	155,80	116,95
7231 Mechanici a opraváři motorových vozidel	647	6 444	131,01	93,16	178,32	134,67
7234 Mechanici a opraváři kolejových vozidel	165	5 346	134,61	103,65	171,61	137,20
7235 Mechanici a opraváři obráběcích, zeměd. strojů a prům. zařízení	797	13 760	137,96	89,24	197,84	142,18
72351 Mechanik, opravář průmyslových, výrobních strojů a zařízení	379	6 625	139,37	100,83	192,90	144,41
72359 Mechanik opravář a seřizovač prům. strojů a zařízení jinde neuv.	180	4 675	152,80	87,62	204,93	149,64
7239 Ostatní mechanici a opraváři strojů a zařízení bez elektro j.n.	497	6 470	129,57	84,94	182,56	133,25
72397 Kontrolor výroby strojírenské (dělník)	240	4 347	127,76	82,34	175,23	129,59
7241 Elektromech., opraváři a seřizovači různých typů elektr. zařízení	1 605	29 999	118,92	77,24	186,96	126,74
72413 Elektromechanik strojů a zařízení	390	3 724	141,68	102,02	206,72	148,35
72415 Provozní elektromechanik	964	8 717	148,84	104,00	212,88	154,47

Výsledky ke dni 8.6.2010

Hodinový výdělek podle podskupin zaměstnání a zaměstnání KZAM-R

Podskupiny zaměstnání a zaměstnání KZAM-R (zveřejněna zaměstnání, která jsou ve své hlavní třídě zastoupena minimálně 1%)	Výběrový soubor		Medián Kč/hod	Diferenciace		Průměr Kč/hod
	počet org. jednotek	počet zaměst.		1. decil Kč/hod	9. decil Kč/hod	
72418 Dělník v elektrotechnice	103	11 507	92,82	69,03	127,01	96,29
7242 Mechanici, opraváři a seřizovači elektr. částí aut, letadel, lodí	188	2 535	133,75	103,56	170,65	136,82
7243 Mechanici, seřizovači, opraváři elektronických zařízení	369	7 427	116,53	84,30	183,58	126,66
72438 Dělník v elektronice	27	2 472	93,40	77,50	117,83	96,02
7246 Montéři a opraváři silnoproudých elektrických vedení	217	3 568	157,24	109,18	205,49	158,49
7311 Výrobci, mechanici a opraváři přesných přístrojů a zařízení	192	2 359	120,87	86,36	177,35	127,64
7322 Dělníci při výrobě skla, skláři vč. brusičů a leštičů	32	2 648	103,35	75,79	145,81	107,76
7411 Zpracovatelé masa, ryb vč. uzenářů a konzervovačů masa a ryb	212	5 233	101,78	75,67	139,49	105,31
7412 Zpracovatelé pekárenských a cukrářských výrobků	228	4 016	80,44	61,87	107,71	83,43
7439 Ost. dělníci při výrobě textilu, oděvů a výrobků z kůží, kožešin	56	2 972	106,09	75,57	145,32	107,79
74398 Dělník textilní výroby jinde neuvedený	41	2 671	106,73	75,75	145,17	107,86
8111 Obsluha důlního zařízení a razicích štítů	62	2 912	170,97	118,70	219,92	171,97
8121 Obsluha zařízení při hutní výrobě kovů obsluha pecí a konvertorů	30	2 990	147,88	97,68	190,40	146,23
8122 Obsluha zařízení ve slévárnictví (taviči, slévači)	103	3 759	116,93	80,49	172,96	121,39
8125 Obsluha zařízení na tváření kovů ve válcovnách	52	4 810	145,69	102,99	181,40	144,42
8139 Obsluha ostatních zařízení na výrobu skla a keramiky	66	3 371	132,47	96,01	174,92	134,18
8159 Obsluha ostatních zařízení při chemické výrobě jinde neuvedená	296	4 708	130,43	93,27	191,85	137,76
8161 Obsluha zařízení při výrobě a rozvodu elektřiny	142	3 102	177,94	114,27	242,43	179,37
8163 Obsluha zařízení při úpravě, čištění a rozvodu vody	369	4 956	121,89	91,87	164,81	125,99
8171 Obsluha automatických nebo poloautomatic. montážních linek	205	9 011	112,21	82,79	162,62	118,69
81711 Obsluha poloaut., automatické mont. linky ve strojírenské výr.	57	4 423	116,97	91,56	167,51	123,66
81714 Obsluha poloaut., automat. montážní linky v elektrotech. výrobě	24	2 682	106,40	78,82	150,15	112,22
8211 Obsluha automat. nebo poloaut. obráběcích strojů (kromě 722)	420	10 657	123,80	84,00	172,36	125,70
82119 Obsluha poloaut., automatického kovoobráběcího stroje jinde n.	193	4 752	118,31	78,10	150,91	117,28
8223 Obsluha strojů při konečné úpravě a nanášení ochran. povlaků	180	2 787	122,22	83,05	162,52	123,62
8231 Obsluha strojů na výrobu pryžových výrobků (např. obuvi)	60	7 286	130,17	88,86	178,03	132,74
8232 Obsluha strojů na výrobu plastových výrobků (vč. laminování)	149	9 142	106,04	72,00	146,72	108,77
82321 Plastikář - strojník lisování plastů	61	2 775	96,59	66,13	147,59	102,26
82329 Obsluha strojů na výrobu plastových výrobků jinde neuvedená	77	4 655	107,04	73,04	145,07	109,22
8274 Obsluha strojů na zpracování mouky, výrobu pečiva, čokolády	59	4 074	99,47	67,73	138,49	102,47
8281 Montážní dělníci montující mechanická zařízení (stroje, vozidla)	226	25 519	115,48	72,50	157,44	115,53
82811 Montážní dělník mechanických zařízení	31	4 398	113,28	79,24	148,41	114,09
82816 Dělník montážní linky vozidel, stavebních, zemních strojů	14	5 506	149,58	75,06	169,82	135,95
82819 Montážní dělník jinde neuvedený	158	13 885	110,07	72,08	144,54	108,90
8282 Montážní dělníci montující elektrická zařízení	118	8 970	100,33	70,88	134,72	102,20
82829 Montážní dělník elektrického a energetického zařízení jinde n.	40	5 749	103,44	69,57	131,57	102,46
8283 Montážní dělníci montující elektronická zařízení	51	5 102	96,37	60,00	123,54	95,27
8284 Montážní dělníci montující výrobky z kovů, pryže a plastů	112	7 210	94,52	68,69	133,03	99,47
82849 Montážní dělník výrobků z kovů, plastů, pryže vč. jejich kombinací jinde	90	6 095	95,13	70,08	133,04	100,25
8287 Montážní dělníci montující výrobky z kombinovaných materiálů	53	2 819	86,09	49,78	149,46	91,32
8290 Obsluha jiných stacionárních zařízení a ostatní montážní dělníci	213	4 740	112,48	77,97	170,39	118,98
8311 Strojvedoucí	182	8 302	192,05	146,23	205,81	186,41
83112 Strojvedoucí lokomotivy, vlaku	98	6 870	193,27	170,53	205,97	190,06
8313 Dělníci zabezpečující sestavování vlaků (brzdaři, výhybkáři)	211	7 226	143,89	118,87	159,35	142,34
8321 Řidiči osobních a malých dodávkových automobilů, taxikářů	763	3 045	113,70	79,82	173,28	122,31

Výsledky ke dni 8.6.2010

Hodinový výdělek podle podskupin zaměstnání a zaměstnání KZAM-R

Podskupiny zaměstnání a zaměstnání KZAM-R (zveřejněna zaměstnání, která jsou ve své hlavní třídě zastoupena minimálně 1%)	Výběrový soubor		Medián Kč/hod	Diferenciace		Průměr Kč/hod
	počet org. jednotek	počet zaměst.		1. decil Kč/hod	9. decil Kč/hod	
8323 Řidiči autobusů, trolejbusů a tramvají	105	15 984	121,96	94,31	163,63	125,94
83231 Řidič autobusu v městské hromadné dopravě	34	5 503	138,32	109,64	167,58	140,28
83232 Řidič autobusu v silniční dopravě osob	69	5 864	103,59	87,36	124,42	105,32
8324 Řidiči nákladních automobilů a tahačů	1 450	20 440	108,69	68,75	154,25	111,31
83242 Řidič nákladního automobilu v zahraniční dopravě (TIR)	56	3 010	75,30	58,59	111,86	82,47
83243 Řidič nákladního automobilu	1 228	13 952	114,04	76,54	156,58	116,25
8326 Řidiči speciálních vozidel	232	2 787	131,88	97,14	171,28	133,11
8332 Obsluha zemních a příbuzných strojů	451	4 860	132,73	96,02	176,62	134,77
8333 Obsluha jeřábů, zdvihacích a podobných manipulačních zařízení	378	4 600	111,12	76,51	160,51	114,88
8334 Obsluha vysokozdvizných a ostatních motorových vozíků	1 080	14 086	117,88	85,70	155,00	120,05
83341 Řidič vysokozdvizných vozíků	704	8 747	118,09	86,21	154,18	120,28
83349 Řidič motorových vozíků jinde neuvedený	392	4 737	117,97	85,57	158,36	120,33
9132 Pomocníci a uklízeči v kancelářích, hotelích, nemocnicích ap.	2 257	18 867	62,79	50,00	88,97	67,33
91321 Pomocník, uklízeč v kancelářích	893	3 333	64,24	50,00	92,93	68,92
91323 Uklízeč výrobních prostor, skladů, svačtinárna	632	2 864	65,57	51,30	92,19	69,72
91324 Pomocník, uklízeč ve zdravotnickém zařízení	109	2 812	59,78	50,80	72,04	61,26
91325 Pomocník, uklízeč v hotelu, v restauraci, pokojská	173	1 670	68,30	54,81	87,50	70,36
91327 Pomocník, uklízeč ve službách	337	3 287	58,62	49,06	88,10	64,99
91329 Pomocník, uklízeč jinde neuvedený	378	3 039	63,65	49,84	92,39	68,86
9141 Domovníci, správci domu	340	868	90,38	57,46	146,48	98,69
9152 Vrátní, hlídači, uváděči a šatnářky	676	5 953	63,42	52,15	92,06	68,81
91521 Vrátný	484	4 075	65,23	52,34	94,01	70,44
91522 Hlídač	218	1 544	60,40	52,64	85,23	65,85
9161 Sběrači odpadků, popeláři	55	1 431	89,51	59,57	123,80	91,90
91613 Popelář	35	942	105,16	71,01	129,69	101,70
9162 Metaři, čističi záchodků, žump, kanálů a podobných zařízení	82	860	105,19	67,09	143,66	104,83
9311 Pomocní a nekvalif. dělníci v dolech a lomech a v příb. oborech	19	1 128	122,60	92,15	161,13	123,89
9312 Pomocní a nekvalif. dělníci na stavbách a údržbě silnic, přehrad	111	931	106,96	70,29	145,78	107,99
9321 Pomocní a nekvalifikovaní montážní a manipulační dělníci	846	18 678	89,14	58,23	133,01	93,00
93211 Manipulační dělník v průmyslu (ve výrobě)	558	7 166	95,23	63,62	137,86	98,20
93212 Pomocný dělník v průmyslu (ve výrobě)	321	7 959	87,19	57,01	126,84	90,46
93213 Pomocný montážní dělník	65	1 168	91,83	55,40	156,59	99,96
93219 Nekvalifikovaný montáž. a manipul. pracovník v průmyslu j.n.	67	2 119	76,58	53,50	108,08	79,05
9322 Ruční baliči a pytlovači	170	2 037	92,95	65,89	134,14	96,61
93221 Balič ruční	151	1 843	91,72	65,36	126,00	94,44
9323 Dělníci nádvorní skupiny (pomocní montéři)	228	2 459	87,11	57,67	126,54	90,34
93239 Nekvalifikovaný pracovník jinde neuvedený	90	1 940	87,90	57,60	128,12	91,40
9333 Vazači a nosiči břemen, přístavní dělníci (dokaři)	199	1 295	98,42	70,67	135,09	102,35
9339 Pomocní a nekvalif. pracovníci v dopravě, ve skladech, v telek.	1 277	14 733	97,66	70,51	136,37	101,12
93391 Pomocný, manipulační dělník v dopravě	217	1 737	97,69	72,63	134,76	101,36
93393 Pomocný skladník	801	8 544	100,92	73,00	135,43	103,23
93397 Pomocný pracovník obchodního provozu	214	2 264	85,51	61,90	130,24	90,32
93399 Nekvalifikovaný pracovník v dopravě, skladech, telekomun. j. n.	171	1 511	99,95	73,93	149,74	105,94

Výsledky ke dni 8.6.2010

Hodinový výdělek podle kategorií zaměstnání

Kategorie zaměstnání	Struktura zaměst.	Medián	Diferenciace		Průměr
			1. decil	9. decil	
	%	Kč/hod	Kč/hod	Kč/hod	Kč/hod
D Manuální pracovníci	53,7	102,02	60,96	161,63	108,20
T Nemanuální pracovníci	46,3	153,91	89,56	320,41	196,21
Relace D/T (%)		66,3	68,1	50,4	55,1
C E L K E M Č R - podnikatelská sféra	100	120,83	68,72	234,96	148,93

manuální pracovníci - zaměstnanci s převážně manuálním charakterem práce (hlavní třída KZAM-R 6-9 a vybraná zaměstnání hl. třídy 5)

nemanuální pracovníci - zaměstnanci s převážně nemanuálním charakterem práce (hlavní třída KZAM-R 1-4 a vybraná zaměstnání hl. třídy 5)

Výsledky ke dni 8.6.2010

Hodinový výdělek podle sekcí ekonomických činností CZ-NACE

Sekce CZ-NACE	Struktura zaměst.	Medián	Diferenciace		Průměr	
			1. decil	9. decil		
	%	Kč/hod	Kč/hod	Kč/hod	Kč/hod	
CZ-NACE						
A Zemědělství, lesnictví a rybářství	01-03	3,3	95,41	65,65	160,21	107,13
B Těžba a dobývání	05-09	1,8	151,56	95,01	236,38	168,66
C Zpracovatelský průmysl	10-33	37,3	118,30	73,49	206,39	138,70
D Výroba a rozvod elektřiny, plynu, tepla	35	1,0	193,33	94,54	337,68	223,59
E Zásobování vodou, činnosti související s odpady	36-39	1,6	118,86	74,49	193,58	134,19
F Stavebnictví	41-43	7,1	118,70	74,52	218,83	141,97
G Obchod, opravy motorových vozidel	45-47	14,4	107,03	62,46	231,92	140,70
H Doprava a skladování	49-53	8,1	132,67	83,77	205,65	152,47
I Ubytování, stravování a pohostinství	55-56	2,2	79,10	49,49	154,35	96,49
J Informační a komunikační činnosti	58-63	4,0	190,78	104,87	413,23	242,33
K Peněžnictví a pojišťovnictví	64-66	2,7	192,84	109,68	452,21	260,50
L Činnosti v oblasti nemovitostí	68	1,0	129,41	70,31	246,79	152,14
M Profesní, vědecké a technické činnosti	69-75	3,7	169,32	93,76	347,51	216,21
N Administrativní a podpůrné činnosti	77-82	4,3	76,50	51,40	166,42	99,74
O Veřejná správa, obrana, sociální zabezpečení	84	0,3	143,74	109,93	264,65	174,61
P Vzdělávání	85	2,4	137,51	82,03	245,98	156,60
Q Zdravotní a sociální péče	86-88	3,7	123,70	70,76	218,41	140,78
R Kulturní, zábavní a rekreační činnosti	90-93	0,7	104,30	56,77	191,68	121,28
S Ostatní činnosti	94-96	0,2	86,84	50,23	163,80	105,33
C E L K E M Č R - podnikatelská sféra	100	120,83	68,72	234,96	148,93	

1. čtvrtletí 2010**ISPV - podnikatelská sféra**

PS-V8

Výsledky ke dni 8.6.2010

**Hodinový výdělek
podle pohlaví**

Pohlaví		Struktura zaměst. %	Medián Kč/hod	Diferenciace		Průměr Kč/hod
				1. decil Kč/hod	9. decil Kč/hod	
M	Muž	59,6	131,54	77,97	259,80	165,16
Ž	Žena	40,4	105,48	62,12	198,32	125,02
Relace Ž/M (%)			80,2	79,7	76,3	75,7
C E L K E M Č R - podnikatelská sféra		100	120,83	68,72	234,96	148,93

1. čtvrtletí 2010**ISPV - podnikatelská sféra**

PS-V9

Výsledky ke dni 8.6.2010

**Hodinový výdělek
podle krajů**

Kraj NUTS 3		Struktura zaměst. %	Medián Kč/hod	Diferenciace		Průměr Kč/hod
				1. decil Kč/hod	9. decil Kč/hod	
CZ010	Hlavní město Praha	19,2	157,52	79,50	356,82	208,26
CZ020	Středočeský	9,9	125,76	70,28	223,75	147,86
CZ031	Jihočeský	5,8	107,75	66,61	197,10	126,35
CZ032	Plzeňský	5,5	119,38	70,77	206,84	136,24
CZ041	Karlovarský	2,4	105,41	64,48	195,91	126,54
CZ042	Ústecký	6,6	118,05	66,63	212,97	137,46
CZ051	Liberecký	3,6	117,79	72,40	200,45	134,33
CZ052	Královéhradecký	4,9	111,13	68,93	192,76	128,17
CZ053	Pardubický	4,7	110,90	65,27	194,49	128,15
CZ063	Vysočina	4,6	108,97	66,93	200,88	128,46
CZ064	Jihomoravský	10,5	116,76	68,69	228,68	142,07
CZ071	Olomoucký	5,6	114,81	71,32	198,52	131,86
CZ072	Zlínský	5,6	110,20	68,89	188,22	126,80
CZ080	Moravskoslezský	11,1	118,06	64,76	206,85	135,19

Výsledky ke dni 8.6.2010

Dynamika mediánu hodinového výtěžku podle hlavních tříd zaměstnání KZAM-R

Hlavní třída zaměstnání KZAM-R	Meziroční index				Průměrný index ¹⁾
	I.Q.2007/ I.Q.2006	I.Q.2008/ I.Q.2007	I.Q.2009/ I.Q.2008	I.Q.2010/ I.Q.2009	
	%	%	%	%	
1 Zákodárci, vedoucí a řídicí pracovníci	102,2	108,8	104,0	102,0	104,2
2 Vědečtí a odborní duševní pracovníci	105,7	105,6	106,5	102,3	105,0
3 Techničtí, zdravotničtí a pedagogičtí pracovníci	106,8	106,4	104,7	101,9	104,9
4 Nižší administrativní pracovníci	105,1	109,4	107,6	100,9	105,7
5 Provozní pracovníci ve službách a obchodu	107,5	108,4	105,7	100,3	105,4
6 Dělníci v zemědělství, lesnictví a rybářství	106,7	114,1	103,2	99,9	105,9
7 Řemeslníci, výrobci a zpracovatelé	107,6	108,5	102,9	102,2	105,3
8 Obsluha strojů a zařízení	106,7	107,3	103,8	100,8	104,6
9 Pomocní a nekvalifikovaní pracovníci	104,6	108,8	103,4	99,5	104,0
C E L K E M Č R - podnikatelská sféra	106,4	108,6	104,8	102,0	105,4

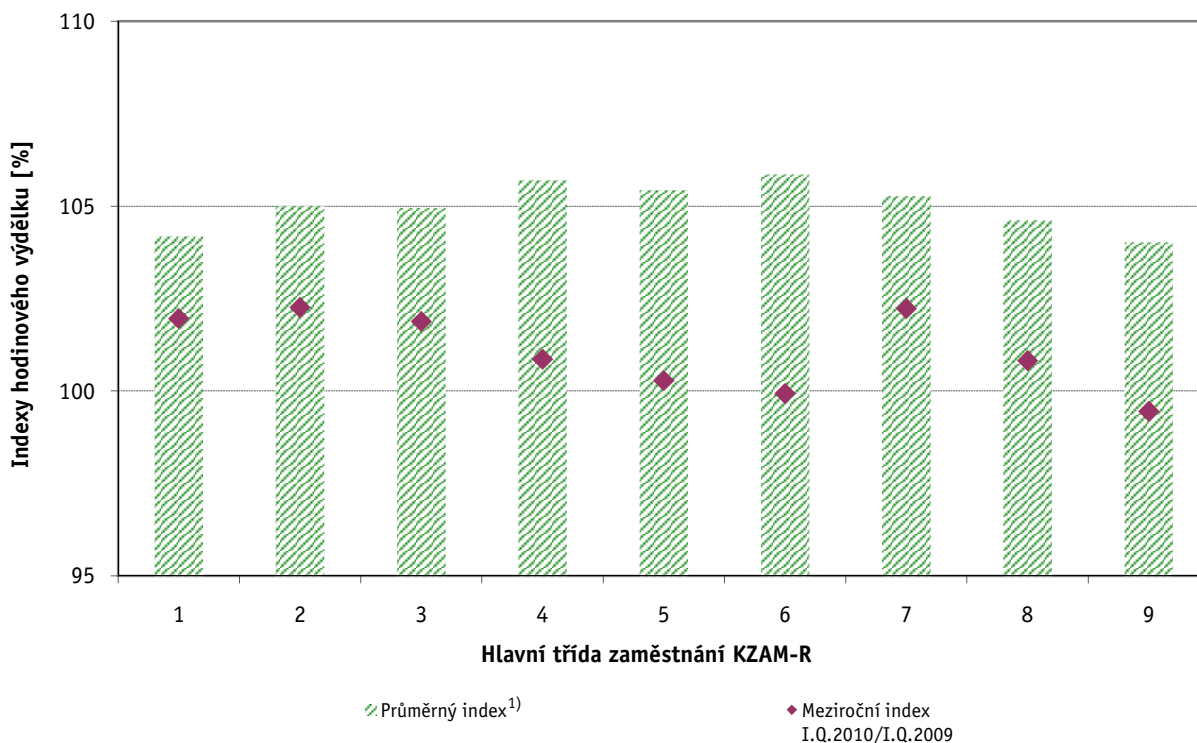

Vysvětlivky:

1) Průměrný index byl vypočten jako geometrický průměr indexů za období I.Q.2006 až I.Q.2010

Výsledky ke dni 8.6.2010

Dynamika mediánu hodinového výtěžku podle vzdělání

Vzdělání	KKOV	Meziroční index				Průměrný index ¹⁾
		I.Q.2007/ I.Q.2006	I.Q.2008/ I.Q.2007	I.Q.2009/ I.Q.2008	I.Q.2010/ I.Q.2009	
		%	%	%	%	
Základní a nedokončené	A-C	106,8	108,6	103,2	101,5	105,0
Střední bez maturity	D,E,H,J	106,5	108,6	103,0	101,1	104,8
Střední s maturitou	K-M	105,6	107,3	105,3	100,9	104,7
Vyšší odborné a bakalářské	N,R	107,0	109,1	104,0	102,2	105,5
Vysokoškolské	T,V	105,2	106,1	104,5	101,3	104,2
C E L K E M Č R - podnikatelská sféra		106,4	108,6	104,8	102,0	105,4

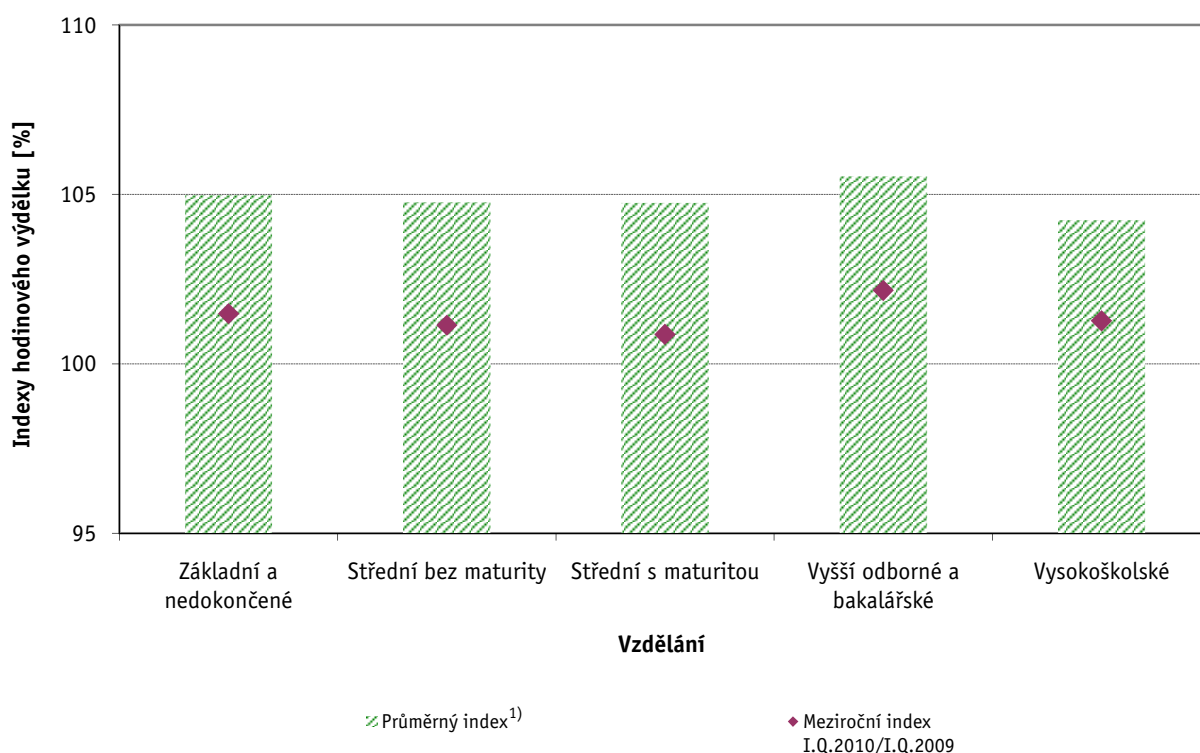

Vysvětlivky:

1) Průměrný index byl vypočten jako geometrický průměr indexů za období I.Q.2006 až I.Q.2010

Výsledky ke dni 8.6.2010

Dynamika mediánu hodinového výtěžku podle věkových kategorií

Věková kategorie	Meziroční index				Průměrný index ¹⁾
	I.Q.2007/ I.Q.2006	I.Q.2008/ I.Q.2007	I.Q.2009/ I.Q.2008	I.Q.2010/ I.Q.2009	
	%	%	%	%	
do 20 let	111,5	112,4	99,8	97,7	105,1
20 - 29 let	107,3	108,6	105,5	100,8	105,5
30 - 39 let	107,8	108,6	104,9	101,9	105,7
40 - 49 let	106,6	108,1	104,7	101,7	105,2
50 - 59 let	105,6	108,1	104,1	102,3	105,0
60 a více let	103,9	108,7	106,0	103,4	105,5
C E L K E M Č R - podnikatelská sféra	106,4	108,6	104,8	102,0	105,4

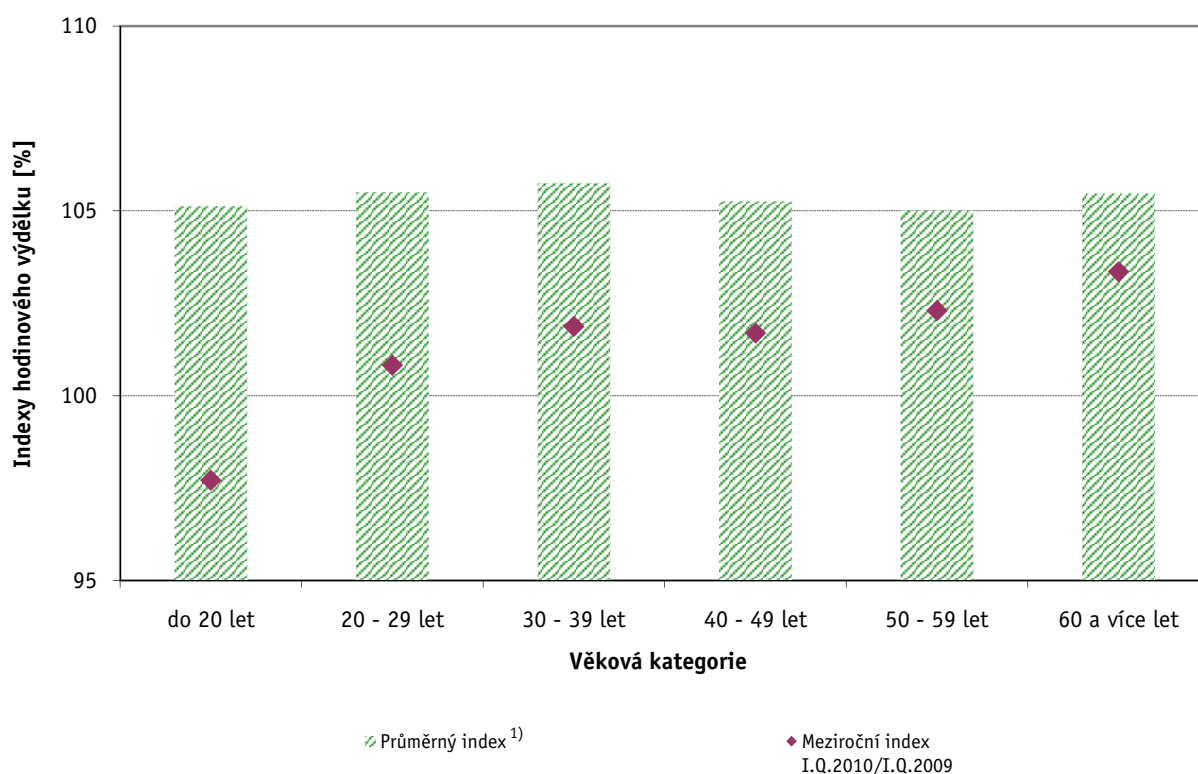

Vysvětlivky:

1) Průměrný index byl vypočten jako geometrický průměr indexů za období I.Q.2006 až I.Q.2010

Hrubá měsíční mzda a její složky, diference, placená doba v podnikatelské sféře České republiky

Medián hrubé měsíční mzdy 20 895 Kč/měs

Diference

1. decil - 10 % hrubých měsíčních mezd menších než	11 973 Kč/měs
1. kvartil - 25 % hrubých měsíčních mezd menších než	15 738 Kč/měs
Medián - 50 % hrubých měsíčních mezd menších než	20 895 Kč/měs
3. kvartil - 25 % hrubých měsíčních mezd větších než	28 626 Kč/měs
9. decil - 10 % hrubých měsíčních mezd větších než	41 204 Kč/měs

Průměr hrubé měsíční mzdy 26 225 Kč/měs

Vybrané složky hrubé měsíční mzdy

prémie a odměny	15,5 %
příplatky za přesčas	0,5 %
příplatky ostatní	3,7 %
náhrady	6,7 %
odměny za pohotovost	0,2 %

Průměrná placená doba 169,8 hod/měs

1. čtvrtletí 2010

ISPV - podnikatelská sféra

Výsledky ke dni 8.6.2010

Hrubá měsíční mzda a její složky, diference, placená doba podle hlavních tříd zaměstnání KZAM-R

Hlavní třída zaměstnání KZAM-R	Struktura zaměstnanců	Medián
	%	Kč/měs
1 Zákodárci, vedoucí a řídící pracovníci	7,3	37 883
2 Vědečtí a odborní duševní pracovníci	10,3	34 253
3 Techničtí, zdravotničtí, pedagogičtí pracovníci a pracovníci v příbuzných oborech	20,6	25 390
4 Nižší administrativní pracovníci (úředníci)	8,3	19 117
5 Provozní pracovníci ve službách a obchodě	7,9	13 212
6 Kvalifikovaní dělníci v zemědělství, lesnictví a v příbuzných oborech	1,0	15 994
7 Řemeslníci a kvalifikovaní výrobci, zpracovatelé, opraváři	19,0	19 588
8 Obsluha strojů a zařízení	19,5	19 051
9 Pomocní a nekvalifikovaní pracovníci	6,1	13 002
C E L K E M Č R - podnikatelská sféra	100	20 895

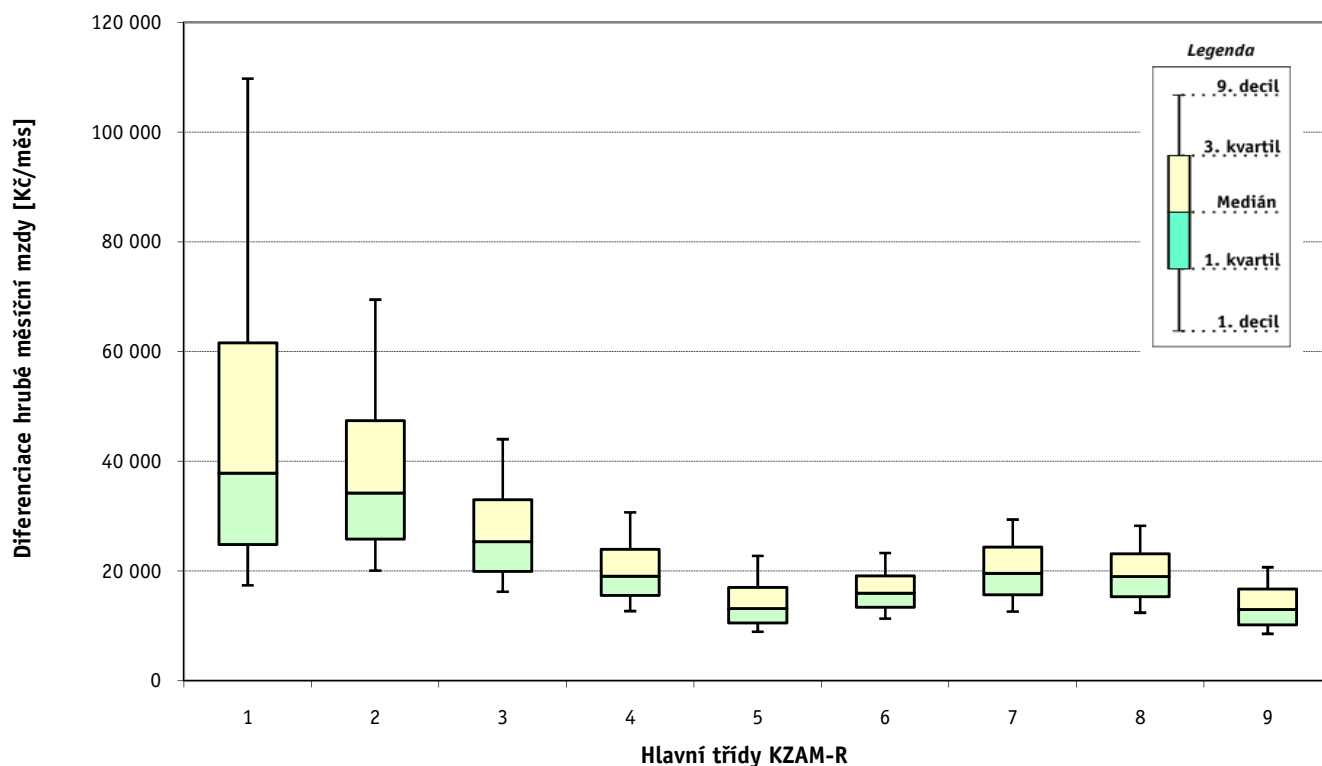

Hrubá měsíční mzda a její složky, diferenciacie, placená doba podle hlavních tříd zaměstnání KZAM-R

Diferenciace				Průměr	Vybrané složky hrubé měsíční mzdy					Placená doba
1. decil	1. kvartil	3. kvartil	9. decil		prémie a odměny	příplatky za přesčas	příplatky ostatní	náhrady	odměny za pohotovost	
Kč/měs	Kč/měs	Kč/měs	Kč/měs	Kč/měs	%	%	%	%	%	hod/měs
17 435	24 859	61 582	109 727	57 478	21,3	0,1	1,5	6,6	0,1	168,8
20 109	25 842	47 420	69 484	41 960	16,2	0,2	2,4	6,2	0,4	169,3
16 249	19 991	33 012	44 040	29 032	14,3	0,3	3,2	6,1	0,2	168,6
12 723	15 593	24 000	30 718	20 997	13,0	0,3	3,1	6,3	0,0	167,8
8 983	10 567	17 049	22 781	14 926	10,8	0,4	5,8	6,4	0,1	169,6
11 348	13 426	19 135	23 328	17 009	14,7	1,2	5,5	8,9	0,1	178,4
12 645	15 686	24 394	29 417	20 610	14,5	1,1	4,7	7,7	0,4	170,9
12 431	15 328	23 157	28 260	19 797	14,8	1,2	6,9	7,3	0,2	171,0
8 592	10 213	16 768	20 722	14 021	12,1	0,7	4,9	6,6	0,2	169,8
11 973	15 738	28 626	41 204	26 225	15,5	0,5	3,7	6,7	0,2	169,8

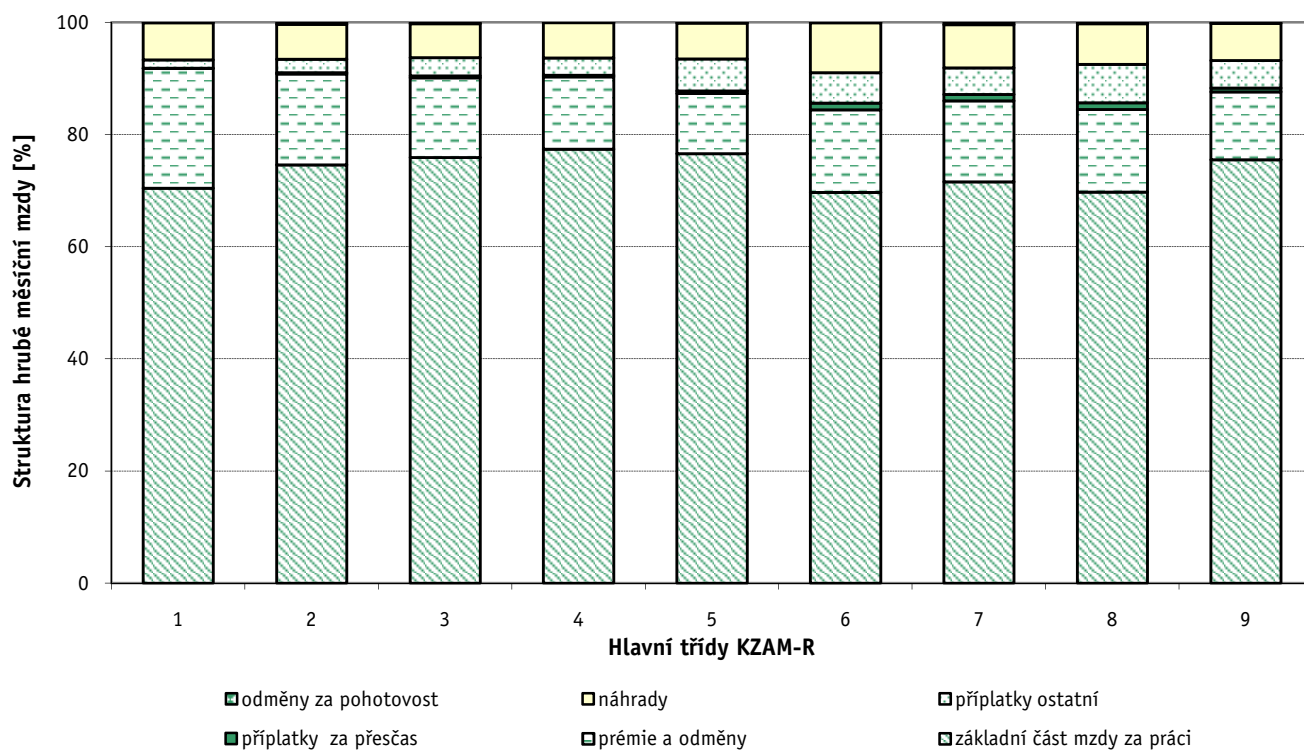

1. čtvrtletí 2010**ISPV - podnikatelská sféra**

Výsledky ke dni 8.6.2010

**Hrubá měsíční mzda a její složky, diferenciacie, placená doba
podle podskupin zaměstnání a zaměstnání KZAM-R**

Podskupiny zaměstnání a zaměstnání KZAM-R (zveřejněna zaměstnání, která jsou ve své hlavní třídě zastoupena minimálně 1%)	Počet zaměstnanců přepočtený podle placených měsíců	Medián
		Kč/měs
1210 Ředitelé a prezidenti velkých organizací, podniků	2 818	105 998
12105 Vedoucí velké zpracovatelské (průmyslové, výrobní) organizace	844	120 150
1221 Vedoucí pracovníci v zemědělství, lesnictví, rybářství a myslivosti	798	35 120
1222 Vedoucí pracovníci v průmyslu (ve výrobě)	9 291	51 874
12221 Výrobní, technický náměstek výrobní organizace	1 373	69 268
12223 Vedoucí výrobního (provozního) útvaru v energetice	765	76 635
12224 Vedoucí výrobního (provozního) útvaru ve strojírenství	2 224	51 881
12229 Vedoucí pracovník výrobního útvaru v průmyslu jinde neuvedený	2 958	48 254
1223 Vedoucí pracovníci ve stavebnictví a zeměměřičství	2 112	51 301
1224 Vedoucí pracovníci ve velkoobchodě a v maloobchodě	10 853	24 479
12241 Vedoucí provozní jednotky obchodu	4 375	22 843
12244 Vedoucí provozu v maloobchodě	2 092	20 506
12246 Vedoucí obchodního odboru (útvary)	899	55 316
12249 Vedoucí pracovník ve velkoobchodě, maloobchodě jinde neuvedený	2 556	25 950
1226 Vedoucí pracovníci v dopravě, skladování, telekomunik. a na poštovních úřadech	5 563	30 396
12266 Vedoucí provozního útvaru poštovního úřadu, telekomunikací	3 163	24 878
12267 Vedoucí provozního útvaru dopravní organizace	1 360	43 045
1227 Vedoucí pracovníci v organizacích zaměřených na poskytování obchodních služeb	4 171	71 500
12271 Vedoucí provozu v peněžnictví, v pojišťovnictví	1 872	69 154
12273 Vedoucí provozního útvaru banky, spořitelny, pojišťovny	1 144	81 036
1229 Vedoucí pracovníků dílčích celků jinde neuvedení (kulturních, zdravotn., školských)	2 561	42 841
12299 Vedoucí pracovník dílčího celku jinde neuvedený	1 967	41 007
1231 Vedoucí pracovníci finančních a hospodářských (správních) útvarů	5 054	59 899
12311 Ekonomický náměstek (ekonomický ředitel)	1 215	85 834
12319 Vedoucí pracovník finančního, hospodářského útvaru jinde neuvedený	865	63 946
1232 Vedoucí pracovníci personálních útvarů a útvarů průmyslových vztahů	1 391	62 892
1233 Vedoucí pracovníci odbytových útvarů (včetně průzkumu trhu)	4 679	60 972
12331 Obchodní náměstek (obchodní ředitel)	1 226	84 080
12334 Vedoucí útvaru odbytu (prodeje)	1 649	60 090
1234 Vedoucí pracovníci reklamních útvarů a útvarů pro styk s veřejností	830	52 982
1235 Vedoucí pracovníci zásobovacích útvarů	1 817	46 162
12351 Vedoucí útvaru zásobování, nákupu	1 196	51 749
1236 Vedoucí pracovníci výpočetních útvarů	1 462	61 614
1237 Vedoucí pracovníci výzkumných a vývojových útvarů	1 945	53 073
1239 Vedoucí pracovníci ostatních útvarů jinde neuvedení	3 946	45 216
12391 Vedoucí sekretariátu ředitele velké organizace (asistent ředitele)	780	32 728
12399 Vedoucí pracovník velkého univerzálního útvaru jinde neuvedený	1 894	49 053
1312 Vedoucí, ředitelé v průmyslu (ve výrobě)	1 912	39 314
13122 Vedoucí samostatného výrobního provozu	1 053	39 993
1313 Vedoucí, ředitelé ve stavebnictví a zeměměřičství	859	47 620
1314 Vedoucí, ředitelé ve velkoobchodu a maloobchodu	7 596	20 167
13142 Vedoucí maloobchodní prodejny	6 147	18 430

**Hrubá měsíční mzda a její složky, diference, placená doba
podle podskupin zaměstnání a zaměstnání KZAM-R**

Diference				Průměr	Vybrané složky hrubé měsíční mzdy					Placená doba
					1. decil	1. kvartil	3. kvartil	9. decil	prémie a odměny	
Kč/měs	Kč/měs	Kč/měs	Kč/měs	Kč/měs	%	%	%	%	%	hod/měs
34 895	60 000	207 717	370 323	174 514	26,4	0,0	1,3	7,1	0,0	167,2
44 992	70 000	205 598	342 119	171 297	22,6	0,0	1,0	7,3	0,0	165,2
20 190	26 410	45 667	65 026	40 684	18,7	0,2	0,5	6,4	1,1	166,8
29 741	38 188	78 005	122 300	68 606	18,6	0,1	1,3	6,2	0,2	165,4
33 807	46 862	108 510	170 329	91 735	23,1	0,1	0,9	6,6	0,1	165,3
33 197	49 643	108 147	158 881	90 057	35,0	0,0	0,5	5,5	1,1	161,3
29 011	37 000	77 909	112 764	66 509	12,4	0,2	1,2	5,8	0,0	166,1
30 640	38 737	64 188	95 711	59 958	13,9	0,1	1,7	5,6	0,1	165,9
29 597	38 444	73 049	120 484	70 018	23,6	0,1	0,7	9,3	0,0	170,2
15 308	19 036	35 000	57 328	33 616	13,1	0,2	3,6	7,5	0,1	172,0
15 620	18 482	29 268	40 320	27 553	7,8	0,1	3,2	7,9	0,1	171,7
12 348	15 878	31 176	46 297	26 982	14,1	0,5	4,3	8,2	0,0	171,7
29 093	39 736	85 595	135 399	73 152	22,6	0,0	2,3	6,6	0,0	168,9
18 047	21 123	36 663	55 839	35 449	11,8	0,3	4,6	7,2	0,1	174,5
22 372	24 189	49 918	83 063	45 341	15,1	0,1	2,0	6,5	0,5	161,6
21 817	23 187	29 315	62 587	34 727	14,4	0,2	2,2	6,6	0,2	159,9
30 506	34 883	60 139	93 601	54 942	14,6	0,0	1,9	6,1	0,8	162,7
35 548	46 987	134 269	256 350	125 201	35,1	0,0	1,5	6,3	0,0	169,7
39 896	47 438	129 224	252 804	122 725	37,5	0,0	0,4	6,1	0,1	170,5
41 243	52 500	177 794	335 354	153 446	40,2	0,0	2,1	6,0	0,0	169,4
24 826	31 357	65 655	99 233	58 045	17,2	0,3	4,0	6,8	0,3	169,7
24 311	30 549	64 300	101 828	58 450	19,2	0,1	2,6	6,7	0,1	169,1
28 675	38 398	103 987	181 366	92 134	26,7	0,1	1,5	6,3	0,1	166,9
35 002	51 414	146 023	245 763	126 003	27,0	0,0	1,1	6,6	0,0	166,9
29 931	39 442	113 494	193 760	103 513	36,2	0,0	1,1	5,5	0,3	167,2
29 569	41 418	106 763	178 416	91 833	25,0	0,0	1,0	5,9	0,0	166,7
26 929	39 725	101 767	162 054	88 469	26,8	0,0	1,4	6,6	0,0	166,4
34 473	50 002	139 504	253 099	124 787	27,2	0,0	2,3	7,0	0,0	167,4
30 156	42 079	91 998	134 937	76 683	29,8	0,1	1,0	6,2	0,0	164,9
21 016	33 921	96 462	170 102	81 771	29,4	0,1	1,0	5,9	0,1	166,7
24 492	31 711	73 862	120 297	63 005	20,4	0,1	1,1	6,2	0,0	167,1
26 568	35 615	79 865	131 380	68 746	20,5	0,0	1,1	6,2	0,0	166,7
33 272	43 165	109 548	161 619	90 395	21,3	0,1	1,3	6,8	0,4	167,0
30 360	37 904	82 575	131 910	73 606	23,7	0,1	1,4	6,0	0,2	164,8
23 964	31 730	70 142	110 172	62 279	21,0	0,1	1,8	6,5	0,1	166,3
19 446	24 965	45 002	64 071	41 423	15,9	0,1	1,1	6,7	0,0	167,8
25 518	34 403	78 000	112 514	67 216	22,8	0,1	1,4	6,3	0,2	164,4
22 144	29 100	57 497	89 744	53 145	23,4	0,3	2,0	5,7	0,1	168,7
24 754	30 093	62 732	96 509	56 960	25,6	0,3	2,2	5,8	0,1	168,9
27 135	36 858	65 624	98 863	57 294	16,7	0,1	0,6	10,5	0,2	169,9
12 118	14 959	31 531	50 819	28 360	18,5	0,3	3,5	7,1	0,0	170,6
11 763	14 500	27 372	40 620	23 984	17,0	0,3	4,0	7,3	0,0	170,6

1. čtvrtletí 2010**ISPV - podnikatelská sféra**

Výsledky ke dni 8.6.2010

**Hrubá měsíční mzda a její složky, diference, placená doba
podle podskupin zaměstnání a zaměstnání KZAM-R**

Podskupiny zaměstnání a zaměstnání KZAM-R (zveřejněna zaměstnání, která jsou ve své hlavní třídě zastoupena minimálně 1%)	Počet zaměstnanců přepočtený podle placených měsíců	Medián
		Kč/měs
13148 Vedoucí pracovník - obchodník	1 014	34 373
1316 Vedoucí, ředitelé v dopravě, skladování, telekomunikacích a na poštovních úřadech	1 410	34 679
1317 Vedoucí, ředitelé v podnicích poskytujících obchodní služby	1 433	65 694
13174 Vedoucí malé pobočky banky, pojišťovny, spořitelny	1 042	67 818
2119 Ostatní vědci a odborníci v příbuzných oborech jinde neuvedení	1 612	31 598
21191 Vědecký (výzkumný a vývojový) pracovník v oborech technických jinde neuvedený	1 606	31 598
2131 Projektanti a analytici výpočetních systémů	2 756	48 003
21313 Projektant a analytik informačních systémů	1 342	48 944
2132 Programátoři	7 606	42 667
21321 Programátor specialista v oboru výpočetní techniky	3 580	45 846
21323 Programátor informačních systémů	1 658	41 999
2139 Ostatní odborníci zabývající se výpočetní technikou jinde neuvedení	7 067	44 068
21392 Inženýr správce integrovaných, informačních systémů, sítí	1 894	50 142
21399 Odborník zabývající se výpočetní technikou jinde neuvedený	1 652	41 689
2142 Projektanti staveb a areálů, stavební inženýři	4 310	35 000
21424 Stavební inženýr staveb, areálů	1 380	39 009
2143 Projektanti elektrotechnických zařízení, elektroinženýři	4 146	38 882
21432 Inženýr projektant, konstruktér elektrotechnických zařízení, systémů	1 462	35 234
2144 Projektanti elektronických systémů a telekomunikačních sítí, inženýři - elektronici	2 339	43 894
2145 Projektanti a konstruktéři strojních zařízení, strojní inženýři	6 783	33 907
21452 Inženýr projektant, konstruktér průmyslových zařízení, strojů, motorů, pohonů	2 821	31 367
2149 Ostatní architekti, projektanti, konstruktéři a techničtí inženýři (tvůrčí pracovníci)	4 884	36 244
21499 Inženýr jinde neuvedený	2 160	34 869
2211 Bakteriologové, biologové, ekologové, zoologové a odborníci v příbuzných oborech	1 726	27 483
2221 Lékaři, ordináři (kromě zubních lékařů)	6 485	41 369
22217 Lékař se specializací v oboru jinde neuvedeném	3 373	43 162
22219 Lékař jinde neuvedený	2 220	37 069
2311 Vědeckopedagogičtí pracovníci	15 074	29 240
23112 Profesor vysokoškolský, univerzitní	1 758	45 727
23113 Docent	3 181	36 941
23114 Odborný asistent vysoké školy, univerzity	8 300	26 936
23115 Asistent vysoké školy, univerzity	1 327	21 634
2411 Odborní pracovníci na úseku účetnictví, financí, daní, apod., hlavní účetní	8 305	41 001
24112 Hlavní, vedoucí účetní	1 631	36 147
24119 Odborný pracovník účetnictví a financování jinde neuvedený	1 580	41 990
2412 Odborní pracovníci na úseku zaměstnaneckých, personálních věcí	2 422	36 417
2413 Odborní pracovníci v bankovníctví a pojišťovnictví	18 871	37 010
24132 Bankovní makléř, poradce, expert, dealer	7 375	39 073
24135 Odborný pracovník pro úvěrovou administrativu (úvěrových limitů)	3 844	26 758
24138 Odborný pracovník v pojišťovnictví	1 506	36 868
24139 Odborný pracovník bankovníctví a pojišťovnictví jinde neuvedený	3 603	36 019
2419 Ostatní odborní pracovníci v oblasti podnikání	10 009	39 449

**Hrubá měsíční mzda a její složky, diferenciacie, placená doba
podle podskupin zaměstnání a zaměstnání KZAM-R**

Diferenciace				Průměr	Vybrané složky hrubé měsíční mzdy					Placená doba
					1. decil	1. kvartil	3. kvartil	9. decil	prémie a odměny	
Kč/měs	Kč/měs	Kč/měs	Kč/měs	Kč/měs	%	%	%	%	%	hod/měs
13 958	22 142	57 772	84 000	46 673	20,2	0,1	2,7	6,8	0,0	170,3
24 984	28 518	43 914	57 093	40 737	13,4	0,1	2,6	6,8	0,0	164,5
30 065	38 509	103 819	149 779	86 595	40,7	0,0	1,6	5,5	0,0	170,7
31 417	39 003	108 360	154 176	88 791	43,0	0,0	1,9	5,4	0,0	170,8
22 355	26 417	38 889	53 446	36 061	13,1	0,2	3,3	6,6	0,0	166,9
22 349	26 413	38 889	53 446	35 943	13,2	0,2	3,3	6,5	0,0	166,9
28 667	35 977	67 980	94 455	56 766	13,7	0,2	1,7	6,0	1,0	169,5
30 348	37 034	69 504	93 025	57 198	14,6	0,2	0,8	5,5	0,6	169,4
26 179	32 371	59 522	86 117	51 537	17,2	0,4	2,1	5,8	0,9	170,5
28 602	35 210	66 109	100 065	56 935	18,5	0,6	1,8	5,9	1,2	172,0
26 463	32 000	56 294	73 283	47 132	13,6	0,2	1,1	5,5	0,9	169,4
25 618	32 050	65 900	92 118	53 723	18,0	0,4	1,8	5,8	1,8	169,4
28 379	35 155	71 751	93 833	57 584	25,0	0,3	2,2	5,0	1,8	168,6
24 924	30 137	66 890	111 451	56 670	15,6	0,4	1,2	6,3	1,7	170,4
25 182	28 557	46 808	60 882	40 559	14,9	0,1	0,8	9,1	0,2	166,9
27 662	31 407	50 445	63 474	43 723	19,0	0,2	0,4	10,5	0,1	168,5
24 808	30 400	49 232	73 728	44 208	17,4	0,3	2,2	5,7	0,9	165,8
22 979	27 668	45 260	58 156	39 461	15,4	0,2	1,1	5,9	0,2	167,1
27 585	32 999	57 997	77 919	50 001	13,5	0,4	1,5	5,4	2,2	168,7
22 415	27 069	42 916	56 333	37 983	13,1	0,3	1,7	5,5	0,1	166,2
21 311	25 535	39 011	49 190	34 281	14,0	0,3	1,6	5,3	0,0	164,8
24 530	30 100	46 932	70 537	46 397	18,9	0,2	1,2	5,3	0,1	165,5
23 102	29 267	44 959	67 333	45 102	15,5	0,3	1,9	5,3	0,2	166,7
18 990	22 156	34 257	44 129	30 528	8,2	0,1	4,2	7,1	0,1	169,0
24 056	31 711	56 911	75 154	47 387	11,2	2,4	11,4	6,2	3,2	182,6
27 855	34 033	58 367	76 530	48 499	9,8	1,8	13,4	6,3	2,7	180,0
21 400	26 266	51 132	67 664	43 804	12,6	3,5	7,6	5,9	3,4	187,0
19 767	23 553	38 424	51 665	33 633	7,5	0,0	10,8	9,9	0,0	170,9
29 714	35 056	61 962	82 666	52 516	8,1	0,0	13,5	12,2	0,0	170,8
25 622	29 683	46 723	60 768	40 958	8,0	0,0	11,4	10,6	0,0	170,8
19 757	22 688	32 546	40 007	28 887	6,8	0,0	9,8	9,1	0,1	170,9
16 000	17 889	25 615	30 779	22 800	7,3	0,0	7,8	7,2	0,2	170,8
24 320	30 566	60 803	94 500	52 487	20,8	0,1	1,1	5,6	0,0	168,0
22 708	28 195	50 856	77 296	45 310	18,5	0,2	1,8	5,4	0,0	167,1
23 000	29 135	60 891	84 140	50 561	29,5	0,1	0,8	5,5	0,0	168,0
23 193	28 426	50 610	73 486	44 679	18,4	0,1	1,6	5,4	0,0	168,1
21 692	27 761	52 400	81 649	49 189	28,3	0,0	0,8	5,9	0,0	170,3
25 810	31 459	52 001	78 553	51 655	37,8	0,0	0,2	5,4	0,0	170,7
19 505	22 045	37 903	63 857	37 279	17,0	0,0	1,8	6,5	0,0	170,7
24 393	28 610	51 107	74 521	45 829	20,4	0,0	0,4	6,1	0,0	168,7
20 701	27 575	49 604	76 193	45 630	25,2	0,1	1,6	5,8	0,0	170,0
26 736	32 192	56 172	87 403	51 823	16,8	0,1	1,3	5,9	0,1	165,9

1. čtvrtletí 2010**ISPV - podnikatelská sféra**

Výsledky ke dni 8.6.2010

**Hrubá měsíční mzda a její složky, diference, placená doba
podle podskupin zaměstnání a zaměstnání KZAM-R**

Podskupiny zaměstnání a zaměstnání KZAM-R (zveřejněna zaměstnání, která jsou ve své hlavní třídě zastoupena minimálně 1%)	Počet zaměstnanců přepočtený podle placených měsíců	Medián
		Kč/měs
24192 Odborný pracovník marketingu (zahraničních vztahů)	1 690	42 346
24199 Odborný pracovník v oblasti podnikání jinde neuvedený	5 708	37 930
2421 Právníci, právní poradci (mimo advokacie a soudnictví)	1 363	48 045
2441 Ekonomové - vědeckí pracovníci, specialisté, experti	4 876	36 439
24415 Odborný ekonom marketingu, obchodu	1 399	37 374
2451 Spisovatelé, autoři, kritikové, novináři, redaktoři	2 526	29 352
24517 Redaktor - publicista	1 585	28 000
2470 Odborní administrativní pracovníci jinde neuvedení	4 938	28 244
24706 Odborný administrativní pracovník podnikatelské organizace	1 870	27 553
24709 Odborný administrativní pracovník jinde neuvedený	2 541	29 538
3112 Stavební technici	8 451	30 969
31121 Mistr stavební výroby	3 693	31 755
3113 Elektrotechnici	8 370	31 925
31131 Mistr elektrotechnické výroby, výroby a rozvodu energie	3 064	29 084
3114 Elektronici a technici v radiokomunikacích a telekomunikacích	5 671	30 677
3115 Strojírenští technici	19 966	28 295
31151 Mistr strojírenské výroby	5 622	30 147
31155 Strojírenský technik kontrolor jakosti, laborant	4 517	25 962
31157 Strojírenský technik technolog, normalizátor	3 641	26 989
31159 Strojírenský technik jinde neuvedený	2 535	29 455
3116 Chemičtí technici	3 797	29 503
3117 Důlní a hutní technici	2 845	33 916
3118 Technici v kartografii, kresličí a zeměměřiči	3 118	26 222
3119 Ostatní techničtí pracovníci jinde neuvedení	22 430	27 557
31191 Mistr jinde neuvedený	7 178	29 004
31199 Technik jinde neuvedený	8 134	26 929
3121 Poradci ve výpočetní technice	5 728	35 394
31216 Poradce, metodik, programátor pro uživatelské aplikace počítačových systémů	2 595	35 211
3122 Operátoři a obsluha výpočetní techniky	4 130	27 101
3152 Bezpečnostní technici a technici pro kontrolu zdravotní nezávadnosti a jakosti	5 584	25 220
31524 Kontrolor (referent) jakosti, kvality a zdravotní nezávadnosti	2 388	23 785
3160 Technici železničního provozu	8 229	29 872
31606 Výpravčí (dispoziční, vnější služby)	4 477	29 383
3211 Technici a laboranti v oblasti biologie a v příbuzných oborech	3 441	21 246
3212 Technici v agronomii, v lesnictví a v zemědělství	3 249	25 848
3231 Ošetřovatelé, všeobecné zdravotní sestry	15 486	22 838
32313 Sestra (zdravotní sestra) (szp)	10 654	22 450
32319 Sestra všeobecná (zdravotní sestra) jinde neuvedená	2 323	22 563
3411 Zprostředkovatelé finančních transakcí, obchodu s cennými papíry, devizami	2 369	32 216
3412 Pojišťovací agenti	4 170	31 301
3415 Obchodní cestující, profesionální poradci v obchodě, obchodní zástupci	11 621	31 849
34152 Obchodní zástupce	8 757	33 321

**Hrubá měsíční mzda a její složky, diference, placená doba
podle podskupin zaměstnání a zaměstnání KZAM-R**

Diference				Průměr	Vybrané složky hrubé měsíční mzdy					Placená doba
					1. decil	1. kvartil	3. kvartil	9. decil	prémie a odměny	
Kč/měs	Kč/měs	Kč/měs	Kč/měs	Kč/měs	%	%	%	%	%	hod/měs
24 126	30 638	60 607	89 291	52 241	17,1	0,1	1,1	6,8	0,0	168,5
27 995	32 179	48 281	74 485	48 031	14,3	0,2	1,5	5,6	0,2	164,7
29 894	37 224	67 387	100 000	61 381	18,2	0,0	1,3	6,5	0,0	167,2
22 214	27 830	52 232	78 747	46 582	19,0	0,1	1,2	6,3	0,0	166,5
23 083	28 366	54 684	87 708	50 076	26,1	0,1	0,6	5,7	0,0	165,8
19 000	23 733	37 819	47 577	32 963	7,3	0,2	4,6	6,1	0,1	172,1
17 853	22 079	35 070	45 130	30 331	6,6	0,0	2,7	6,2	0,2	171,9
18 513	22 613	38 336	53 641	34 135	14,0	0,1	2,9	6,6	0,2	168,9
17 319	21 525	37 450	50 745	32 737	12,5	0,2	1,4	6,3	0,3	169,0
20 102	23 853	40 650	58 564	36 262	15,5	0,1	2,1	6,6	0,1	168,3
21 500	25 379	38 608	49 003	34 190	13,9	0,6	1,4	9,1	0,1	169,4
22 204	26 328	39 186	47 943	34 173	13,1	1,2	1,5	11,4	0,2	171,8
21 642	25 883	41 522	50 667	35 109	12,5	0,7	5,5	5,5	1,4	165,9
23 122	25 674	36 098	44 604	31 806	11,1	1,1	5,0	6,1	1,9	166,7
20 500	24 542	39 011	53 108	34 553	12,6	1,0	3,4	5,1	1,4	169,4
18 743	22 665	34 572	42 315	30 053	12,4	0,6	3,4	5,4	0,2	166,4
21 472	25 186	35 691	43 050	31 585	13,0	1,1	4,5	5,4	0,1	168,5
16 792	20 337	31 293	37 398	27 340	9,3	0,7	3,5	4,9	0,1	166,0
18 514	22 163	33 984	42 217	29 552	13,0	0,4	3,1	5,2	0,1	165,8
19 821	24 126	34 309	42 378	31 065	10,2	0,4	2,8	5,5	0,5	165,8
18 354	23 247	37 221	47 817	31 751	12,4	1,1	7,3	6,7	0,3	164,5
24 087	28 489	39 158	44 532	34 499	14,2	0,8	7,5	8,1	0,5	165,6
18 223	21 679	32 270	41 091	28 574	13,0	0,2	2,5	5,6	0,1	165,7
18 242	22 202	34 812	43 628	30 235	13,5	0,6	3,8	5,8	0,4	167,4
19 202	23 381	36 085	43 687	30 788	16,0	1,1	4,2	5,9	0,6	169,1
18 525	22 081	33 372	43 107	29 770	10,6	0,3	3,8	5,9	0,4	166,7
22 745	26 924	52 341	77 167	44 843	11,3	0,4	2,2	6,4	0,9	169,9
21 946	25 297	55 724	80 036	45 949	12,5	0,3	1,3	6,3	0,7	168,5
17 000	21 239	35 831	48 200	30 796	12,3	0,3	4,1	6,0	1,0	168,6
16 915	20 258	32 220	42 307	28 710	14,0	0,5	3,2	5,7	0,3	166,4
15 630	18 801	29 671	38 085	26 325	12,9	0,6	3,9	5,5	0,1	166,9
25 978	27 724	32 670	36 289	30 692	4,5	1,3	11,6	7,0	0,7	164,3
26 525	27 738	31 244	33 181	29 670	3,6	1,5	15,1	7,1	0,0	163,2
15 155	18 015	25 646	30 193	22 335	7,3	1,2	8,0	6,4	0,7	173,2
17 396	20 843	31 137	34 098	26 151	13,4	0,1	0,9	14,0	0,2	169,3
18 056	20 191	25 918	29 431	23 478	6,1	0,8	14,8	5,8	0,5	166,9
17 970	20 003	25 373	28 424	22 977	5,9	0,9	14,7	5,7	0,4	166,0
17 827	19 930	25 252	28 707	23 046	4,4	0,8	17,2	5,7	0,4	168,4
18 961	23 301	43 216	63 646	39 406	20,2	0,1	0,4	5,8	0,1	171,0
20 557	24 054	42 365	57 562	37 281	14,9	0,0	0,9	6,8	0,0	169,0
18 298	23 735	44 681	63 529	38 343	26,7	0,1	2,2	6,1	0,0	168,5
19 024	24 827	46 570	65 145	39 750	26,7	0,1	2,4	6,2	0,0	168,5

Výsledky ke dni 8.6.2010

Hrubá měsíční mzda a její složky, diference, placená doba podle podskupin zaměstnání a zaměstnání KZAM-R

Podskupiny zaměstnání a zaměstnání KZAM-R (zveřejněna zaměstnání, která jsou ve své hlavní třídě zastoupena minimálně 1%)	Počet zaměstnanců přepočtený podle placených měsíců	Medián
		Kč/měs
3416 Nákupčí	7 337	27 246
34161 Nákupčí (zásobovač, nákupce)	5 576	27 233
3421 Obchodní agenti	9 617	26 899
34213 Obchodní referent (referent obchodní služby)	6 821	25 589
3422 Odbytoví a přepravní agenti	10 356	25 487
34221 Odbytový agent (odbytář, prodejce)	6 601	26 312
3431 Odborné sekretářky, sekretáři	5 079	24 805
3433 Pracovníci v oblasti účetnictví, fakturace, rozpočetnictví, kalkulace	24 150	24 747
34331 Účetní všeobecný	8 314	22 547
34332 Účetní mzdový	2 968	25 959
34333 Účetní finanční	3 481	25 026
34338 Referent kalkulací, cen, rozpočtů	2 479	27 140
34339 Referent účetnictví, financování, rozpočetnictví a kalkulace jinde neuvedený	2 661	25 970
3436 Referenti osobních oddělení	2 731	27 478
3439 Ostatní odborní administrativní pracovníci jinde neuvedení	15 254	23 605
34399 Referent administrativy jinde neuvedený	8 687	22 250
4113 Pracovníci přípravy dat výpočetní techniky	2 343	18 863
41131 Operátor počítače pro vkládání dat	1 251	20 567
4115 Sekretářky, sekretáři	12 047	21 150
41151 Sekretářka, sekretář	3 661	21 937
41159 Administrativní pracovník jinde neuvedený	8 301	20 648
4121 Nižší účetní	3 139	19 952
4123 Nižší finanční, daňoví úředníci a úředníci v příbuzných oborech	2 069	31 778
41233 Nižší úředník peněžnictví	1 148	28 445
4131 Úředníci ve skladech	19 721	18 865
41311 Vedoucí malého skladu, skladmistr	1 601	24 295
41312 Skladník (úředník)	8 071	19 011
41314 Úředník expedice, expedient	3 498	17 619
41315 Operátor skladů	4 752	18 659
41319 Úředník skladu jinde neuvedený	1 410	17 769
4132 Úředníci ve výrobě (např. výrobní plánovači)	3 172	23 107
41323 Dílenský plánovač výroby	1 184	22 402
4133 Úředníci v dopravě a v přepravě (dispečeri, kontrolori apod.)	5 128	25 653
41331 Dispečer dopravy a přepravy, komerční dispečer	2 105	26 000
4142 Poštovní doručovatelé, úředníci v třídárnách	15 530	17 170
41421 Doručovatel poštovních zásilek, tisku	10 681	16 657
41427 Pracovník poštovní přepravy	1 229	20 177
41429 Provozní pracovník pošty jinde neuvedený	2 021	17 280
4190 Ostatní nižší úředníci jinde neuvedení	1 765	20 341
4211 Pokladníci (v bankách, pojišťovnách, spořitelnách, na poště)	3 409	22 271
42111 Pokladník v bance	1 648	25 032
4212 Úředníci na přepážkách a směnárníci	11 123	20 812

Hrubá měsíční mzda a její složky, diferenciacie, placená doba
podle podskupin zaměstnání a zaměstnání KZAM-R

Diferenciace				Průměr	Vybrané složky hrubé měsíční mzdy					Placená doba
					1. decil	1. kvartil	3. kvartil	9. decil	prémie a odměny	
Kč/měs	Kč/měs	Kč/měs	Kč/měs	Kč/měs	%	%	%	%	%	hod/měs
17 675	21 492	36 374	51 058	32 314	13,4	0,1	1,7	6,0	0,1	166,9
17 948	21 568	35 640	49 256	31 544	13,5	0,2	1,8	6,0	0,1	166,5
17 063	20 824	36 001	51 370	32 528	18,2	0,1	1,5	6,1	0,0	166,5
16 899	20 206	34 000	45 788	29 648	17,8	0,1	1,6	6,1	0,0	166,0
16 789	20 379	33 169	46 632	30 131	19,1	0,2	3,3	6,7	0,1	167,3
16 694	20 610	35 147	50 086	31 925	22,4	0,1	2,9	7,0	0,1	167,0
15 218	19 178	31 507	42 071	27 581	10,9	0,1	3,1	6,7	0,0	168,5
16 149	19 692	31 390	40 987	27 689	13,1	0,2	1,9	5,8	0,0	167,8
14 713	17 899	28 680	36 090	24 831	12,7	0,1	1,8	5,7	0,0	168,2
18 205	21 172	31 707	38 306	27 653	12,5	0,3	2,1	4,8	0,0	167,9
17 789	20 509	30 844	40 333	28 221	11,1	0,2	3,0	5,8	0,0	168,5
17 484	21 505	33 924	42 193	29 724	12,3	0,2	1,7	6,3	0,1	167,8
17 841	20 768	34 045	45 777	30 262	13,0	0,1	2,0	6,3	0,0	166,0
17 957	22 212	34 958	46 990	31 775	12,8	0,1	2,1	6,0	0,0	166,6
16 371	19 562	31 000	42 287	27 932	13,0	0,2	3,6	6,1	0,1	168,6
15 847	18 932	27 961	37 335	25 239	10,0	0,2	4,7	6,4	0,1	169,1
13 951	15 422	24 257	30 915	21 592	16,2	0,1	2,9	7,0	0,1	168,8
14 100	17 012	24 676	30 660	22 360	21,2	0,1	2,7	7,4	0,0	167,2
14 256	16 880	27 346	34 731	23 822	9,6	0,2	2,9	6,5	0,0	168,7
15 200	17 949	27 758	35 023	24 254	12,2	0,1	3,7	6,3	0,0	167,9
13 971	16 420	27 094	34 538	23 632	8,5	0,3	2,5	6,6	0,0	169,1
13 917	16 364	26 226	36 879	23 140	14,5	0,2	2,0	5,8	0,0	169,3
17 987	22 437	39 450	50 183	33 943	17,4	0,1	0,6	6,8	0,0	169,9
16 909	21 176	37 743	46 566	31 359	18,4	0,1	0,3	6,6	0,0	170,3
13 584	15 919	22 955	28 043	20 219	14,0	0,7	4,6	6,5	0,1	170,2
16 040	19 556	30 228	36 300	25 816	14,5	0,8	3,6	6,5	0,3	169,7
13 513	16 087	23 257	28 138	20 265	15,4	0,8	4,5	6,3	0,1	171,0
12 916	14 704	21 037	25 561	18 553	14,2	0,6	6,9	7,1	0,0	168,8
14 241	16 285	21 629	25 186	19 458	12,8	0,8	3,9	6,5	0,1	170,0
13 430	14 963	22 500	27 895	19 854	9,0	0,3	2,9	6,2	0,1	170,3
15 081	18 017	29 156	36 289	24 994	13,7	0,5	3,5	5,9	0,0	166,7
14 754	17 749	28 398	34 196	24 005	12,6	0,5	2,6	6,2	0,0	165,6
18 241	21 333	32 233	39 216	27 822	10,6	0,4	7,6	7,0	0,1	166,5
17 157	21 086	32 767	39 060	27 740	12,4	0,4	5,4	6,1	0,2	169,4
15 117	15 897	19 325	21 693	17 960	6,3	0,2	3,1	7,3	0,0	159,6
15 018	15 656	18 190	20 236	17 216	7,2	0,2	2,2	7,2	0,0	161,0
17 134	18 158	22 243	24 549	20 725	3,4	0,2	6,2	7,9	0,0	153,6
14 947	15 917	18 969	20 600	17 623	5,0	0,1	4,1	6,8	0,0	157,3
13 949	17 047	26 152	37 651	23 808	11,7	0,2	3,7	5,7	0,0	168,5
17 322	19 544	27 003	33 043	24 457	20,4	0,1	2,8	5,7	0,0	167,8
20 822	22 049	30 536	37 478	27 890	24,2	0,1	2,1	5,0	0,0	170,9
17 868	19 103	24 000	31 654	23 226	11,5	0,1	1,3	7,1	0,0	161,3

1. čtvrtletí 2010**ISPV - podnikatelská sféra**

Výsledky ke dni 8.6.2010

**Hrubá měsíční mzda a její složky, diference, placená doba
podle podskupin zaměstnání a zaměstnání KZAM-R**

Podskupiny zaměstnání a zaměstnání KZAM-R (zveřejněna zaměstnání, která jsou ve své hlavní třídě zastoupena minimálně 1%)	Počet zaměstnanců přepočtený podle placených měsíců	Medián
		Kč/měs
42122 Úředník u přepážky v bance	1 891	27 457
4213 Pokladníci v obchodě, společném stravování apod.	11 323	14 210
42131 Pokladník v obchodě	6 291	14 493
42134 Pokladník v maloobchodní prodejně	3 592	14 022
4214 Prodavači vstupenek, jízdenek apod.	2 243	21 720
42143 Pokladník, prodavač jízdenek v osobní dopravě	1 755	21 582
4215 Bookmakeři, krupiéři a úředníci sázkových kanceláří	2 905	16 184
42156 Úředník sázkové kanceláře	2 375	15 100
4222 Recepční	2 721	16 176
42222 Recepční	1 729	17 408
4223 Telefonisté	2 608	21 660
42238 Úředník pro vyřizování dotazů, telefonista	1 302	22 239
4224 Informátoři	1 502	20 447
5112 Vlakovodoucí, vlakové čety, průvodčí (vč. palubních průvodčí)	3 013	27 054
51121 Vlakovodoucí vlaku osobní dopravy	2 595	27 237
5121 Pracovníci dohlížející nad obsluhujícím personálem, hospodyně	1 737	16 779
51214 Provozář stravovací, ubytovací jednotky	962	15 997
5122 Kuchaři	7 323	13 962
51222 Kuchař	4 022	14 694
51228 Pomocný kuchař	1 710	11 809
5123 Číšníci, servírky	2 355	14 491
51232 Číšník, servírka	1 813	13 984
5132 Pečovatelé a pomocní ošetřovatelé v zařízeních sociální péče, v nemocnicích	6 280	14 263
51324 Ošetřovatel, ošetřovatelka (nzp)	1 097	15 181
51326 Sanitář, sanitářka (nzp)	4 636	14 059
5161 Hasiči, požárníci	2 116	26 041
51612 Hasič podnikového sboru	1 331	23 910
5169 Ostatní pracovníci ochrany a ostrahy jinde neuvedení	15 335	11 102
51691 Strážný, člen závodní stráže	5 059	11 058
51699 Pracovník ochrany majetku a osob jinde neuvedený	10 002	10 992
5211 Prodavači v obchodech	47 476	13 922
52111 Prodavač smíšeného zboží	10 943	13 964
52112 Prodavač potravinářského zboží	20 586	12 609
52113 Prodavač průmyslového zboží	3 264	19 037
52114 Prodavač drogistického zboží, kosmetiky	1 203	15 057
52115 Prodavač textilu, obuvi	3 668	17 130
52119 Prodavač jinde neuvedený	5 482	14 359
6111 Pěstitelé polních plodin	376	13 950
61118 Zemědělský dělník v rostlinné výrobě	325	13 697
6112 Ovocnáři, vinaři, chmelaři a ostatní pěstitelé plodin rostoucích na stromech	172	13 998
61121 Ovocnář, sadař	56	13 770
61122 Vínohradník	53	14 643

**Hrubá měsíční mzda a její složky, diferenciace, placená doba
podle podskupin zaměstnání a zaměstnání KZAM-R**

Diferenciace				Průměr	Vybrané složky hrubé měsíční mzdy					Placená doba
					1. decil	1. kvartil	3. kvartil	9. decil	prémie a odměny	
Kč/měs	Kč/měs	Kč/měs	Kč/měs	Kč/měs	%	%	%	%	%	hod/měs
18 147	21 501	34 614	42 087	29 760	25,8	0,0	0,3	6,3	0,0	170,0
10 978	12 660	16 185	18 344	14 575	6,5	0,3	5,4	7,7	0,0	170,3
11 478	12 879	16 724	19 148	15 013	3,2	0,4	6,9	7,7	0,0	170,8
10 972	12 688	15 631	17 025	14 103	12,0	0,3	2,3	8,2	0,0	169,9
18 679	20 155	23 930	25 686	21 864	3,9	0,7	10,4	8,8	0,0	164,7
18 841	20 079	23 692	25 527	21 793	4,3	0,7	11,1	9,1	0,0	165,5
11 550	13 464	20 200	27 154	18 212	27,6	0,2	9,0	5,4	0,0	164,4
11 291	13 126	18 292	20 990	16 036	26,6	0,2	9,3	5,3	0,0	163,9
7 344	10 390	19 917	24 667	16 342	9,3	0,4	6,4	6,4	0,0	166,4
12 412	15 000	20 401	24 286	18 196	9,5	0,4	6,6	6,5	0,0	168,0
13 142	17 160	27 234	35 190	23 624	19,6	0,2	1,8	6,7	0,1	167,8
15 299	18 607	28 177	36 304	24 712	19,9	0,3	1,1	7,2	0,1	167,2
14 329	16 841	25 801	31 199	22 131	9,0	0,4	3,3	7,4	0,0	168,2
24 498	25 795	28 489	29 997	27 030	3,7	1,1	14,3	10,7	0,0	162,4
25 200	26 082	28 619	30 205	27 486	3,5	1,1	14,3	10,9	0,0	162,3
11 775	13 600	22 390	27 948	18 706	9,6	0,4	5,7	6,0	0,0	166,9
11 669	13 346	20 584	27 483	17 873	9,1	0,3	7,0	6,0	0,1	166,2
10 025	11 529	17 452	22 200	15 374	10,3	0,5	6,3	6,1	0,0	169,8
10 592	12 242	17 807	21 560	15 636	10,5	0,6	6,5	6,1	0,0	170,7
9 272	10 193	13 776	15 895	12 379	10,3	0,5	5,5	5,5	0,0	169,8
9 621	12 095	17 044	19 959	14 776	12,0	0,6	7,5	7,3	0,0	170,9
9 621	11 722	16 636	19 157	14 325	9,3	0,5	7,9	7,5	0,0	170,9
11 352	12 682	16 275	18 716	14 828	3,8	1,0	12,9	5,6	0,3	168,9
12 527	13 630	16 944	18 700	15 435	3,3	0,4	14,5	5,6	0,0	165,6
11 239	12 549	16 080	18 716	14 679	4,1	1,2	12,8	5,7	0,4	169,8
17 711	20 610	30 390	33 687	25 794	8,5	1,0	16,1	7,3	2,7	166,2
16 859	19 056	29 347	33 619	24 630	9,7	1,0	17,1	6,6	1,7	166,1
8 896	9 526	14 157	18 825	12 810	7,6	1,0	7,0	5,6	0,0	169,5
8 813	9 429	14 702	19 485	12 908	6,2	1,2	7,6	5,2	0,0	171,2
8 939	9 557	13 567	17 663	12 485	8,0	0,9	6,8	5,8	0,1	168,6
10 417	11 900	16 946	20 793	15 189	11,2	0,3	4,5	7,2	0,0	170,7
10 335	12 285	16 429	18 275	14 407	5,3	0,2	4,7	8,3	0,0	173,1
10 042	11 177	14 794	17 660	13 413	6,0	0,2	5,6	7,1	0,0	169,9
14 017	15 761	25 829	32 665	21 310	26,5	0,1	2,4	6,7	0,0	169,8
10 889	12 283	18 740	22 054	16 099	19,2	0,3	1,5	7,2	0,0	165,1
13 047	15 049	19 694	23 210	17 838	15,1	0,1	4,1	7,0	0,0	169,6
11 095	12 280	17 298	22 797	15 602	11,9	0,4	4,1	6,4	0,0	170,6
10 221	11 370	17 024	19 731	14 799	12,9	0,4	2,6	8,7	0,0	173,3
10 155	11 238	16 801	19 731	14 598	13,5	0,3	2,5	8,6	0,0	173,3
11 332	12 119	16 248	19 589	14 885	16,1	0,5	0,5	7,0	0,1	173,1
11 621	12 119	18 122	22 319	15 620	13,8	0,5	0,6	6,8	0,0	173,4
11 691	12 675	15 412	18 676	14 872	8,7	0,5	0,2	5,5	0,0	173,8

1. čtvrtletí 2010**ISPV - podnikatelská sféra**

Výsledky ke dni 8.6.2010

**Hrubá měsíční mzda a její složky, diference, placená doba
podle podskupin zaměstnání a zaměstnání KZAM-R**

Podskupiny zaměstnání a zaměstnání KZAM-R (zveřejněna zaměstnání, která jsou ve své hlavní třídě zastoupena minimálně 1%)	Počet zaměstnanců přepočtený podle placených měsíců	Medián
		Kč/měs
61128 Zemědělský dělník v ovocnářství, chmelařství	63	13 972
6113 Zahradníci a pěstitelé zahradních plodin a sazenic	488	15 147
61131 Zahradník	414	15 375
61138 Zemědělský dělník v zahradnictví	56	14 090
6121 Chovatelé hospodářských zvířat (kromě drůbeže a včel)	1 837	17 344
61211 Chovatel skotu	385	17 642
61212 Chovatel prasat	177	14 341
61218 Zemědělský dělník ošetřovatel hospodářských zvířat	1 172	17 538
6122 Chovatelé drůbeže	520	13 638
61228 Zemědělský dělník ošetřovatel drůbeže	420	13 607
6124 Chovatelé hospodářských zvířat, drůbeže, včel apod.	72	15 851
61248 Zemědělský dělník ošetřovatel hospodářských zvířat, drůbeže apod.	71	15 821
6129 Ostatní chovatelé, ošetřovatelé zvířat jinde neuvedení (v rezervacích, stájích apod.)	196	15 147
61294 Chovatel a ošetřovatel laboratorních zvířat	87	14 658
61299 Chovatel a ošetřovatel zvířat jinde neuvedený	71	14 884
6141 Dělníci pro pěstění a ošetřování lesa	515	13 940
61411 Pěstitel, šlechtitel lesa	113	13 451
61418 Lesní dělník v zalesňování	219	13 555
61419 Dělník pro pěstění a ošetřování lesa jinde neuvedený	92	15 149
6142 Dělníci pro těžbu dřeva (kromě obsluhy pojízdných zařízení)	633	18 914
61421 Lesní mechanizátor	206	19 590
61422 Dřevorubec	224	20 385
61423 Lesní manipulát, těžař	102	16 760
61428 Lesní dělník pro těžbu dřeva	72	14 631
7111 Horníci, lamači pro uhelné doly	7 075	29 405
71118 Horník dělník v uhelných dolech	7 034	29 405
7122 Zedníci, kameníci, omítkáři	4 808	18 773
71221 Zedník	3 388	18 791
7129 Ostatní stavební dělníci hlavní stavební výroby a pracovníci v ostatních oborech	2 752	20 128
7136 Instalatéři, potrubáři, stavební zámečníci, klempíři	5 569	22 909
7137 Stavební a provozní elektrikáři	3 049	22 705
7142 Lakýrníci a pracovníci v příbuzných oborech	3 125	22 475
7212 Svářeči, řezači plamenem a páječi	10 420	22 888
72122 Svářeč v ochranné atmosféře	3 087	23 226
72129 Svářeč kovů a páječ jinde neuvedený	3 180	22 799
7213 Výrobci a opraváři výrobků a dílů z plechů	2 833	22 678
7221 Kováři, obsluha kováčích lisů, obsluha bucharů	2 689	20 350
7222 Nástrojaři, kovomodeláři, kovodělníci, zámečníci	36 552	21 769
72221 Nástrojař	3 154	24 066
72222 Zámečník, zámečník strojů	10 276	21 246
72223 Provozní zámečník, údržbář	13 974	22 213
72228 Strojřenský dělník (převážně ruční)	6 271	20 138

Hrubá měsíční mzda a její složky, diferenciacie, placená doba
podle podskupin zaměstnání a zaměstnání KZAM-R

Diferenciacie				Průměr	Vybrané složky hrubé měsíční mzdy					Placená doba
1. decil	1. kvartil	3. kvartil	9. decil		prémie a odměny	příplatky za přesčas	příplatky ostatní	náhrady	odměny za pohotovost	
Kč/měs	Kč/měs	Kč/měs	Kč/měs	Kč/měs	%	%	%	%	%	hod/měs
9 459	11 582	16 262	19 178	14 247	24,8	0,6	0,7	8,5	0,2	172,4
11 633	13 027	17 622	21 524	15 827	11,7	1,2	3,6	6,7	0,9	173,3
11 795	13 279	18 000	21 848	16 041	11,9	1,3	4,0	6,6	0,8	174,0
11 323	12 104	15 220	17 408	14 165	12,5	0,6	1,7	6,0	1,4	168,9
13 096	15 003	19 926	23 062	17 791	14,4	1,5	7,6	8,1	0,0	181,6
13 814	15 652	21 130	24 130	18 454	17,9	1,5	9,5	9,0	0,1	183,2
10 909	12 638	16 491	19 143	14 879	10,2	1,3	5,3	7,3	0,0	179,1
13 333	15 195	19 904	22 877	17 974	13,9	1,4	7,3	7,9	0,0	180,3
10 996	12 118	15 568	19 135	14 735	30,1	0,6	4,8	6,9	0,1	173,8
10 945	11 937	15 559	19 135	14 799	31,1	0,5	5,0	6,5	0,1	172,6
11 000	14 368	18 650	21 237	16 468	16,4	0,7	8,0	9,4	0,0	169,1
11 000	14 368	18 650	21 237	16 450	16,5	0,7	8,2	9,3	0,0	169,1
12 071	13 403	17 405	19 643	16 059	14,0	1,3	5,1	8,9	0,1	174,9
12 071	13 117	16 918	18 883	15 245	6,6	1,7	5,7	5,2	0,1	176,5
12 020	13 728	16 574	21 557	16 745	25,2	1,2	6,3	7,0	0,0	173,5
10 200	11 609	16 832	19 258	14 541	12,6	0,3	0,7	16,9	0,0	167,7
9 515	10 652	15 862	18 178	13 644	8,6	0,2	0,4	28,5	0,1	169,8
10 707	11 609	15 824	19 003	14 183	19,7	0,5	0,4	14,2	0,0	165,4
9 392	11 781	18 457	23 202	15 833	7,3	0,0	1,7	13,7	0,0	170,2
13 417	15 789	22 376	26 196	19 649	16,5	0,6	1,5	18,2	0,0	168,7
14 888	17 108	23 545	30 947	21 455	25,7	1,1	2,1	13,0	0,0	168,0
15 476	17 739	23 634	27 525	21 059	15,1	0,1	1,5	25,6	0,0	167,3
12 870	15 137	19 783	22 470	17 551	8,3	0,8	1,0	16,4	0,1	175,6
9 659	12 493	17 883	20 448	14 918	4,5	0,2	0,1	11,6	0,0	166,3
15 223	23 584	34 749	39 690	28 814	16,8	1,2	10,5	13,7	0,2	169,9
15 099	23 537	34 776	39 722	28 810	16,9	1,2	10,4	13,7	0,2	169,9
13 795	16 052	22 562	27 260	19 865	15,0	1,5	2,9	12,7	0,2	173,8
14 080	16 178	22 384	26 190	19 726	14,1	1,6	1,8	11,9	0,2	174,4
14 573	16 989	23 833	27 725	20 916	11,4	1,9	1,6	13,8	1,0	172,9
16 374	19 057	26 553	30 133	23 133	12,3	1,1	2,8	7,1	3,0	169,7
15 873	18 825	26 512	30 551	23 044	10,0	1,7	6,9	6,9	1,2	170,9
15 705	18 407	26 414	29 276	22 684	11,9	1,0	7,0	6,3	0,0	167,7
16 583	19 940	26 364	30 500	23 393	12,6	1,3	7,1	7,3	0,1	168,8
16 115	19 470	27 734	31 663	23 791	12,7	1,6	7,3	7,9	0,0	169,8
17 698	21 373	25 028	28 017	22 898	9,2	0,8	6,6	5,7	0,1	166,1
15 488	18 811	25 614	27 632	22 263	9,2	0,8	5,3	5,4	0,0	165,3
13 080	16 394	24 422	27 553	20 699	11,0	1,4	10,9	6,5	0,0	168,5
15 168	18 153	25 806	30 452	22 422	12,7	1,3	6,6	7,1	0,6	168,5
16 880	20 129	28 787	32 922	24 746	13,4	1,5	5,6	5,6	0,2	168,7
15 534	18 064	25 590	31 000	22 413	12,7	1,4	6,3	9,0	0,5	169,3
16 450	18 907	26 494	31 020	23 088	13,0	1,3	7,3	6,6	1,0	168,2
13 225	15 686	23 497	25 962	19 939	12,6	1,1	5,5	5,4	0,0	166,9

1. čtvrtletí 2010**ISPV - podnikatelská sféra**

Výsledky ke dni 8.6.2010

**Hrubá měsíční mzda a její složky, diference, placená doba
podle podskupin zaměstnání a zaměstnání KZAM-R**

Podskupiny zaměstnání a zaměstnání KZAM-R (zveřejněna zaměstnání, která jsou ve své hlavní třídě zastoupena minimálně 1%)	Počet zaměstnanců přepočtený podle placených měsíců	Medián
		Kč/měs
72229 Kovodělník jinde neuvedený	2 104	23 864
7223 Seřizovači a obsluha obráběcích strojů (kromě automatických a poloautomatických)	17 355	22 067
72231 Soustružník kovů - seřizovač a obsluha	4 951	21 894
72232 Frézař kovů - seřizovač a obsluha	2 486	21 606
72237 Seřizovač kovoobráběcích strojů	2 336	22 430
72238 Strojírenský dělník seřizování a obsluhy obráběcích strojů	2 551	22 677
72239 Seřizovač a obsluha kovoobráběcích strojů jinde neuvedený	2 325	22 602
7224 Brusiči, leštiči a ostříči nástrojů	2 282	19 581
7231 Mechanici a opraváři motorových vozidel	6 065	22 119
7234 Mechanici a opraváři kolejových vozidel	5 037	22 440
7235 Mechanici a opraváři obráběcích, zemědělských strojů a průmyslového zařízení	12 870	23 706
72351 Mechanik, opravář průmyslových, výrobních strojů a zařízení	6 273	23 758
72359 Mechanik opravář a seřizovač průmyslových strojů a zařízení jinde neuvedený	4 350	25 840
7239 Ostatní mechanici a opraváři strojů a zařízení bez elektro jinde neuvedený	6 062	21 567
72397 Kontrolor výroby strojírenské (dělník)	4 068	21 046
7241 Elektromechanici, opraváři a seřizovači různých typů elektrických zařízení	27 730	20 600
72413 Elektromechanik strojů a zařízení	3 450	24 135
72415 Provozní elektromechanik	8 398	24 614
72418 Dělník v elektrotechnice	10 224	15 865
7242 Mechanici, opraváři a seřizovači elektrických částí aut, letadel, lodí	2 388	22 359
7243 Mechanici, seřizovači, opraváři elektronických zařízení	7 092	19 889
72438 Dělník v elektronice	2 256	15 452
7246 Montéři a opraváři silnoproudých elektrických vedení	3 397	27 455
7322 Dělníci při výrobě skla, skláři vč. brusičů a leštičů	2 390	17 183
7411 Zpracovatelé masa, ryb vč. uzenářů a konzervovačů masa a ryb	4 769	18 029
7412 Zpracovatelé pekárenských a cukrářských výrobků	3 540	13 851
7439 Ostatní dělníci při výrobě textilu, oděvů a výrobků z kůže, kožešin	2 670	17 970
74398 Dělník textilní výroby jinde neuvedený	2 397	18 001
8111 Obsluha důlního zařízení a razících štětů	2 731	26 376
8121 Obsluha zařízení při hutní výrobě kovů obsluha pecí a konvertorů	2 790	23 932
8122 Obsluha zařízení ve slévárství (taviči, slévači)	3 331	20 322
8125 Obsluha zařízení na tváření kovů ve válcovnách	4 596	23 628
8139 Obsluha ostatních zařízení na výrobu skla a keramiky	3 058	22 916
8159 Obsluha ostatních zařízení při chemické výrobě jinde neuvedená	4 477	20 502
8161 Obsluha zařízení při výrobě a rozvodu elektřiny	3 143	28 746
8163 Obsluha zařízení při úpravě, čištění a rozvodu vody	4 704	19 764
8171 Obsluha automatických nebo poloautomatických montážních linek	8 167	19 019
81711 Obsluha poloautomatické, automatické montážní linky ve strojírenské výrobě	4 053	19 854
8211 Obsluha automatických nebo poloautomatických obráběcích strojů (kromě 722)	9 802	20 719
82119 Obsluha poloautomatického, automatického kovoobráběcího stroje jinde neuved.	4 275	19 572
8223 Obsluha strojů při konečné úpravě a nanášení ochranných povlaků	2 554	21 013
8231 Obsluha strojů na výrobu pryžových výrobků (např. obuvi, pneumatik)	6 894	21 063

**Hrubá měsíční mzda a její složky, diferenciace, placená doba
podle podskupin zaměstnání a zaměstnání KZAM-R**

Diferenciace				Průměr	Vybrané složky hrubé měsíční mzdy					Placená doba
					1. decil	1. kvartil	3. kvartil	9. decil	prémie a odměny	
Kč/měs	Kč/měs	Kč/měs	Kč/měs	Kč/měs	%	%	%	%	%	hod/měs
13 534	17 506	26 337	28 467	22 281	11,2	1,7	7,4	7,8	0,1	169,3
15 515	18 547	26 722	31 047	22 932	13,5	1,3	7,1	6,4	0,1	168,6
15 731	18 424	26 405	30 883	22 906	13,0	1,1	7,1	6,5	0,1	168,1
15 709	18 482	25 872	30 507	22 652	13,9	1,1	6,2	6,6	0,0	167,3
16 419	19 299	26 163	29 900	23 024	13,1	1,7	8,1	5,7	0,1	170,3
12 959	16 126	27 813	30 083	22 187	12,8	1,3	7,8	6,2	0,0	169,3
17 267	19 592	26 464	30 250	23 299	14,0	1,3	7,1	6,3	0,0	169,1
13 662	16 487	23 190	27 339	20 249	13,7	1,7	8,8	6,4	0,1	169,3
15 872	18 336	25 603	28 889	22 409	14,2	0,8	3,9	6,2	0,4	168,8
17 247	19 571	25 904	27 982	22 695	8,1	1,0	8,2	7,8	0,4	164,7
15 505	18 862	28 695	33 175	24 242	15,2	1,6	7,2	6,0	0,2	170,4
17 132	20 009	28 673	33 570	24 814	16,9	1,6	8,1	5,4	0,2	170,8
14 751	19 304	29 560	33 510	24 963	11,4	1,8	7,6	5,7	0,1	168,5
14 737	17 727	25 913	30 743	22 306	12,9	1,8	6,7	5,4	0,1	170,4
14 359	17 102	24 884	28 871	21 441	12,6	1,8	6,9	5,2	0,0	169,7
13 255	16 267	26 058	32 029	22 013	12,2	1,3	7,8	6,6	0,8	168,8
17 295	20 133	30 561	43 819	26 924	11,0	1,3	7,1	5,4	1,6	169,6
17 572	20 450	29 764	34 916	25 508	13,1	1,1	9,2	7,3	1,0	167,3
11 834	13 341	18 994	22 395	16 829	10,8	1,9	8,5	6,1	0,0	169,5
17 442	19 523	25 303	28 794	22 904	9,9	0,8	7,5	7,4	0,3	165,3
13 425	15 987	25 544	30 699	21 366	10,4	1,0	7,8	7,2	0,6	167,4
12 500	13 471	17 240	18 945	15 600	12,5	0,9	4,6	9,2	0,0	165,3
20 000	22 726	33 450	35 978	27 922	12,5	1,1	4,2	7,4	4,3	169,2
12 622	14 346	20 316	23 028	17 598	13,9	2,6	6,4	7,0	0,0	167,3
13 069	14 949	20 959	23 957	18 382	16,7	1,1	7,3	8,6	0,0	173,2
10 721	12 127	15 843	18 806	14 469	12,4	1,2	6,9	7,4	0,0	173,1
12 562	14 280	21 900	25 877	18 628	14,4	2,2	6,5	5,7	0,0	169,1
12 590	14 256	21 900	25 806	18 623	13,8	2,2	6,6	5,6	0,0	169,1
19 915	23 356	31 037	37 184	27 812	15,5	1,5	9,6	7,6	0,1	165,9
16 728	20 345	28 516	31 846	24 420	13,5	0,6	14,9	6,5	0,0	165,0
13 725	16 513	24 614	29 569	21 057	17,0	1,5	12,7	5,4	0,0	170,2
17 550	20 144	27 551	30 897	24 071	12,9	0,8	13,7	6,4	0,0	165,3
16 230	18 553	30 115	34 147	24 340	22,1	0,8	9,8	9,7	0,1	166,6
14 970	17 323	23 932	28 752	21 150	10,6	0,6	12,5	8,2	0,1	160,2
19 345	23 323	33 210	37 345	28 623	11,5	0,7	16,6	6,1	0,4	163,8
15 285	17 357	22 894	27 500	20 636	11,6	0,8	9,9	5,9	0,7	165,3
14 412	16 600	23 053	28 186	20 431	14,6	1,6	7,7	5,4	0,0	168,4
15 560	17 347	24 519	28 784	21 156	12,5	1,7	9,3	4,7	0,0	168,4
14 507	17 528	24 993	30 543	21 741	13,5	1,4	8,6	5,9	0,0	169,2
13 705	16 890	22 618	26 219	19 993	14,9	1,2	7,7	6,0	0,0	168,2
14 341	16 894	23 520	25 685	20 534	10,3	0,9	7,9	5,2	0,0	167,3
14 646	17 222	24 457	27 743	21 102	19,7	2,7	9,5	7,2	0,0	170,8

1. čtvrtletí 2010**ISPV - podnikatelská sféra**

Výsledky ke dni 8.6.2010

**Hrubá měsíční mzda a její složky, diference, placená doba
podle podskupin zaměstnání a zaměstnání KZAM-R**

Podskupiny zaměstnání a zaměstnání KZAM-R (zveřejněna zaměstnání, která jsou ve své hlavní třídě zastoupena minimálně 1%)	Počet zaměstnanců přepočtený podle placených měsíců	Medián
		Kč/měs
8232 Obsluha strojů na výrobu plastových výrobků (vč. laminování)	7 954	18 073
82321 Plastikář - strojník lisování plastů	2 470	17 765
82329 Obsluha strojů na výrobu plastových výrobků jinde neuvedená	3 938	17 925
8274 Obsluha strojů na zpracování mouky, výrobu pečiva, čokolády a cukrovinek	3 667	17 177
8281 Montážní dělníci montující mechanická zařízení (stroje, vozidla)	22 741	19 581
82811 Montážní dělník mechanických zařízení	3 897	19 650
82816 Dělník montážní linky vozidel, stavebních, zemních strojů	4 993	22 587
82819 Montážní dělník jinde neuvedený	12 462	18 475
8282 Montážní dělníci montující elektrická zařízení	8 106	17 933
82829 Montážní dělník elektrického a energetického zařízení jinde neuvedený	5 147	18 994
8283 Montážní dělníci montující elektronická zařízení	4 454	16 138
8284 Montážní dělníci montující výrobky z kovů, pryže a plastů	6 365	15 975
82849 Montážní dělník výrobků z kovů, plastů, pryže vč. jejich kombinací jinde neuvedený	5 370	16 220
8287 Montážní dělníci montující výrobky z kombinovaných materiálů	2 393	15 200
8290 Obsluha jiných stacionárních zařízení a ostatní montážní dělníci	4 316	19 595
8311 Strojvedoucí	7 949	30 817
83112 Strojvedoucí lokomotivy, vlaku	6 579	30 868
8313 Dělníci zabezpečující sestavování vlaků (brzdaři, výhybkáři)	6 868	22 612
8321 Řidiči osobních a malých dodávkových automobilů, taxikáři	2 844	20 016
8323 Řidiči autobusů, trolejbusů a tramvají	14 478	23 030
83231 Řidič autobusu v městské hromadné dopravě	4 896	26 683
83232 Řidič autobusu v silniční dopravě osob	5 385	20 508
8324 Řidiči nákladních automobilů a tahačů	18 951	19 348
83242 Řidič nákladního automobilu v zahraniční dopravě (TIR)	2 859	13 947
83243 Řidič nákladního automobilu	12 893	20 201
8326 Řidiči speciálních vozidel	2 642	23 270
8332 Obsluha zemních a přibuzných strojů	4 144	21 862
8333 Obsluha jeřábů, zdvihacích a podobných manipulačních zařízení	4 225	18 901
8334 Obsluha vysokozdvíhacích a ostatních motorových vozíků	13 129	19 987
83341 Řidič vysokozdvíhacích vozíků	8 203	20 046
83349 Řidič motorových vozíků jinde neuvedený	4 375	20 026
9132 Pomocníci a uklízeči v kancelářích, hotelích, nemocnicích a jiných zařízeních	15 535	10 745
91321 Pomocník, uklízeč v kancelářích	2 525	10 759
91323 Uklízeč výrobních prostor, skladů, svačinka	2 400	10 947
91324 Pomocník, uklízeč ve zdravotnickém zařízení	2 485	10 263
91325 Pomocník, uklízeč v hotelu, v restauraci, pokojská	1 451	11 489
91327 Pomocník, uklízeč ve službách	2 628	10 646
91329 Pomocník, uklízeč jinde neuvedený	2 458	10 767
9141 Domovníci, správci domu	761	16 108
9152 Vrátní, hlídači, uváděči a šatnářky	5 043	11 055
91521 Vrátný	3 446	11 482
91522 Hlídač	1 302	10 216

Hrubá měsíční mzda a její složky, diference, placená doba
podle podskupin zaměstnání a zaměstnání KZAM-R

Diference				Průměr	Vybrané složky hrubé měsíční mzdy					Placená doba
					1. decil	1. kvartil	3. kvartil	9. decil	prémie a odměny	
Kč/měs	Kč/měs	Kč/měs	Kč/měs	Kč/měs	%	%	%	%	%	hod/měs
12 591	15 067	21 687	25 755	18 821	13,7	1,3	9,2	6,6	0,0	168,8
11 001	14 141	21 488	25 126	18 183	12,0	1,1	11,0	5,8	0,0	167,2
12 762	14 789	21 766	26 175	18 857	13,9	1,3	7,4	7,2	0,0	169,1
12 466	14 480	20 861	24 568	17 936	13,5	1,7	9,6	6,9	0,0	170,6
13 044	16 003	22 724	25 410	19 640	11,9	1,1	7,4	4,9	0,0	168,0
14 968	17 778	22 240	25 114	19 911	13,1	1,7	14,5	4,6	0,0	168,5
13 636	20 255	24 366	26 433	21 907	9,4	0,2	5,6	3,9	0,0	163,3
12 776	14 979	21 341	24 243	18 619	12,4	1,2	6,3	5,4	0,0	169,3
12 474	14 592	20 863	23 946	18 097	13,4	0,9	10,0	5,7	0,0	167,4
12 367	15 378	21 180	23 772	18 592	13,5	0,8	12,9	5,5	0,0	167,4
12 078	14 290	17 992	20 131	16 270	14,0	1,3	5,2	6,0	0,0	168,4
11 646	14 158	19 829	23 158	17 057	16,1	1,2	5,9	5,8	0,0	167,4
12 282	14 531	19 888	22 884	17 215	16,8	1,4	6,4	5,6	0,0	167,6
7 977	11 612	19 270	26 336	16 159	18,5	1,0	4,1	6,6	0,1	167,2
13 325	15 497	24 065	29 827	20 642	15,6	1,3	9,1	7,4	0,2	169,6
23 832	28 988	32 740	35 049	30 417	4,2	1,5	13,6	9,9	0,0	165,4
27 159	29 393	32 586	34 655	30 795	3,5	1,6	13,7	10,3	0,0	164,2
19 432	21 306	24 307	26 078	22 742	4,1	1,1	12,6	8,2	0,0	161,6
14 399	17 295	24 121	29 964	21 540	16,7	1,4	3,8	6,5	0,3	174,3
18 136	20 351	27 866	30 179	23 791	8,9	2,1	12,0	7,6	1,1	183,4
20 418	22 563	29 851	31 240	26 113	9,0	1,8	13,0	7,9	0,1	184,1
16 923	18 450	22 712	25 198	20 898	9,6	2,9	10,6	7,2	3,1	185,2
12 289	15 571	22 954	26 950	19 660	15,0	1,7	4,9	8,2	0,6	176,4
9 993	12 094	17 037	20 006	14 646	10,0	2,4	2,4	6,1	0,1	179,4
13 913	16 922	23 409	27 161	20 505	14,9	1,6	5,4	8,1	0,8	175,5
17 352	20 062	27 239	32 740	24 195	12,9	3,0	4,5	8,4	2,0	181,4
16 696	18 991	25 144	28 845	22 441	13,2	1,3	5,3	12,9	0,4	169,3
13 053	15 810	22 645	27 140	19 684	13,4	1,1	7,8	7,7	0,1	169,4
14 755	17 000	22 922	26 034	20 364	14,5	1,0	5,8	6,2	0,1	168,3
14 918	17 080	22 684	25 263	20 199	14,3	1,0	5,4	6,3	0,1	167,8
14 647	17 001	23 633	27 914	20 864	14,9	0,8	6,6	6,0	0,1	169,3
8 534	9 442	12 573	15 048	11 430	8,9	0,5	4,7	5,9	0,0	169,3
8 455	9 543	12 821	14 926	11 417	10,7	0,2	3,6	5,8	0,0	166,6
8 488	9 408	13 393	15 956	11 713	12,5	0,4	3,6	6,4	0,0	166,6
8 752	9 365	11 394	12 735	10 624	3,3	1,3	7,5	5,8	0,1	173,2
9 416	10 320	12 674	14 530	11 749	7,8	0,4	6,4	7,4	0,0	168,8
8 530	9 300	12 648	15 648	11 541	5,2	0,5	4,6	5,0	0,0	172,9
8 183	9 177	12 882	15 718	11 528	11,7	0,4	2,7	5,9	0,1	167,4
9 984	12 394	20 947	25 652	17 431	10,0	0,8	6,3	5,1	0,7	171,0
8 691	9 619	13 252	16 082	11 876	6,0	1,3	11,1	5,2	0,1	173,0
9 060	9 964	13 756	16 642	12 277	5,5	1,4	11,3	5,4	0,1	174,5
8 373	9 216	12 436	14 725	11 153	7,4	1,0	10,5	4,9	0,0	170,9

Výsledky ke dni 8.6.2010

**Hrubá měsíční mzda a její složky, diferenciacie, placená doba
podle podskupin zaměstnání a zaměstnání KZAM-R**

Podskupiny zaměstnání a zaměstnání KZAM-R (zveřejněna zaměstnání, která jsou ve své hlavní třídě zastoupena minimálně 1%)	Počet zaměstnanců přepočtený podle placených měsíců	Medián
		Kč/měs
9161 Sběrači odpadků, popeláři	1 266	16 024
91613 Popelář	850	17 331
9162 Metaři, čističi záchodků, žump, kanálů a podobných zařízení	799	17 496
9311 Pomocní a nekvalifikovaní dělníci v dolech a lomech a v příbuzných oborech	1 040	19 791
9312 Pomocní a nekvalifikovaní dělníci na stavbách a údržbě silnic, přehrad	750	18 223
9321 Pomocní a nekvalifikovaní montážní a manipulační dělníci	16 350	15 182
93211 Manipulační dělník v průmyslu (ve výrobě)	6 216	15 981
93212 Pomocný dělník v průmyslu (ve výrobě)	7 084	14 997
93213 Pomocný montážní dělník	1 043	15 390
93219 Nekvalifikovaný montážní a manipulační pracovník v průmyslu jinde neuvedený	1 762	13 324
9322 Ruční balíči a pytlovači	1 830	15 488
93221 Balíč ruční	1 638	15 251
9323 Dělníci nádvorní skupiny (pomocní montéři)	2 218	15 357
93239 Nekvalifikovaný pracovník jinde neuvedený	1 745	15 763
9333 Vazači a nosiči břemen, přístavní dělníci (dokaři)	1 188	16 572
9339 Pomocní a nekvalifikovaní pracovníci v dopravě, ve skladech, v telekomunikacích	13 266	16 667
93391 Pomocný, manipulační dělník v dopravě	1 560	17 735
93393 Pomocný skladník	7 821	17 046
93397 Pomocný pracovník obchodního provozu	1 896	14 562
93399 Nekvalifikovaný pracovník v dopravě, skladech, telekomunikacích jinde neuvedený	1 375	16 602

**Hrubá měsíční mzda a její složky, diference, placená doba
podle podskupin zaměstnání a zaměstnání KZAM-R**

Diference				Průměr	Vybrané složky hrubé měsíční mzdy					Placená doba
					1. decil	1. kvartil	3. kvartil	9. decil	prémie a odměny	
Kč/měs	Kč/měs	Kč/měs	Kč/měs	Kč/měs	%	%	%	%	%	hod/měs
10 399	12 577	19 174	22 280	16 072	10,1	2,3	5,2	8,6	0,4	175,4
12 209	14 292	20 355	23 232	17 589	9,8	2,6	6,4	9,0	0,0	176,2
10 978	14 567	20 931	23 319	17 653	9,3	1,5	4,3	7,6	2,5	167,8
14 608	16 476	22 514	25 370	19 865	10,2	1,1	8,6	8,4	0,6	168,1
14 091	15 953	21 510	26 602	19 349	15,1	2,2	3,1	15,7	1,2	172,5
10 282	12 472	18 753	22 669	15 933	14,0	1,1	6,9	6,3	0,0	169,4
11 053	13 254	19 479	24 023	16 762	14,5	1,2	7,2	6,1	0,0	169,1
9 951	12 151	18 515	22 153	15 600	12,2	1,2	7,8	6,7	0,0	169,4
9 600	12 364	19 664	23 784	16 441	19,3	1,3	5,8	6,2	0,0	170,9
9 803	11 680	15 352	18 326	13 739	18,1	0,6	3,4	5,7	0,1	170,0
11 353	12 900	19 244	22 241	16 341	15,6	1,1	6,8	7,1	0,0	169,0
11 344	12 863	18 705	21 908	16 118	16,5	1,2	5,9	7,3	0,0	169,5
9 835	12 097	18 647	21 978	15 875	11,0	0,7	5,2	7,2	0,2	167,7
9 809	12 095	19 170	22 303	16 150	9,4	0,5	5,2	7,3	0,0	166,7
11 912	14 348	19 425	22 177	17 124	12,7	1,5	3,8	7,6	0,1	171,2
12 025	13 986	19 656	23 072	17 207	10,6	0,8	5,0	7,3	0,4	168,2
13 375	15 528	20 399	24 059	18 295	8,7	1,5	6,4	7,6	1,9	168,8
12 173	14 252	19 922	22 952	17 405	11,7	0,7	4,4	7,3	0,2	167,4
10 670	12 953	16 921	19 834	15 138	7,1	0,1	3,6	6,1	0,0	170,3
12 181	13 922	20 415	25 873	17 835	8,1	0,7	8,8	8,3	0,2	167,8

**Průměrná měsíční odpracovaná a neodpracovaná doba
v podnikatelské sféře České republiky**

Průměr měsíční odpracované doby 154,0 hod/měs

z toho přesčas 3,4 hod/měs

Diferenciace

1. decil - 10 % měsíčních odpracovaných dob menších než 131,5 hod/měs

1. kvartil - 25 % měsíčních odpracovaných dob menších než 147,0 hod/měs

Medián - 50 % měsíčních odpracovaných dob menších než 157,3 hod/měs

3. kvartil - 25 % měsíčních odpracovaných dob větších než 166,0 hod/měs

9. decil - 10 % měsíčních odpracovaných dob větších než 170,7 hod/měs

Průměr měsíční neodpracované doby 15,7 hod/měs

z toho nemoc 3,7 hod/měs

z toho dovolená 8,5 hod/měs

Výsledky ke dni 8.6.2010

**Průměrná měsíční odpracovaná a neodpracovaná doba
podle hlavních tříd zaměstnání KZAM-R**

Hlavní třída zaměstnání KZAM-R	Struktura zaměstnanců přepracovaná podle evid. měsíců	Odpracovaná doba		Neodpracovaná doba		
		celkem	z toho přesčas	celkem	z toho	
					nemoc	dovolená
%	hod/měs	hod/měs	hod/měs	hod/měs	hod/měs	
1 Zákodárci, vedoucí a řídicí pracovníci	7,2	155,8	0,8	13,1	1,5	9,3
2 Vědečtí a odborní duševní pracovníci	10,1	156,1	1,2	13,2	1,9	8,9
3 Techničtí, zdravotničtí a pedagogičtí pracovníci	20,4	155,3	1,7	13,3	2,3	8,2
4 Nižší administrativní pracovníci	8,3	152,3	1,5	15,4	3,8	8,9
5 Provozní prac. ve službách a obchodu	7,9	154,2	2,0	15,3	4,0	9,1
6 Dělníci v zemědělství, lesnictví a rybářství	1,0	156,7	7,1	21,4	6,6	11,3
7 Řemeslníci, výrobci a zpracovatelé	19,2	152,0	5,5	18,7	5,3	8,3
8 Obsluha strojů a zařízení	19,7	153,8	6,1	17,0	4,8	8,4
9 Pomocní a nekvalifikovaní pracovníci	6,2	152,7	3,7	17,0	5,2	7,8
CELKEM ČR - podnikatelská sféra	100	154,0	3,4	15,7	3,7	8,5

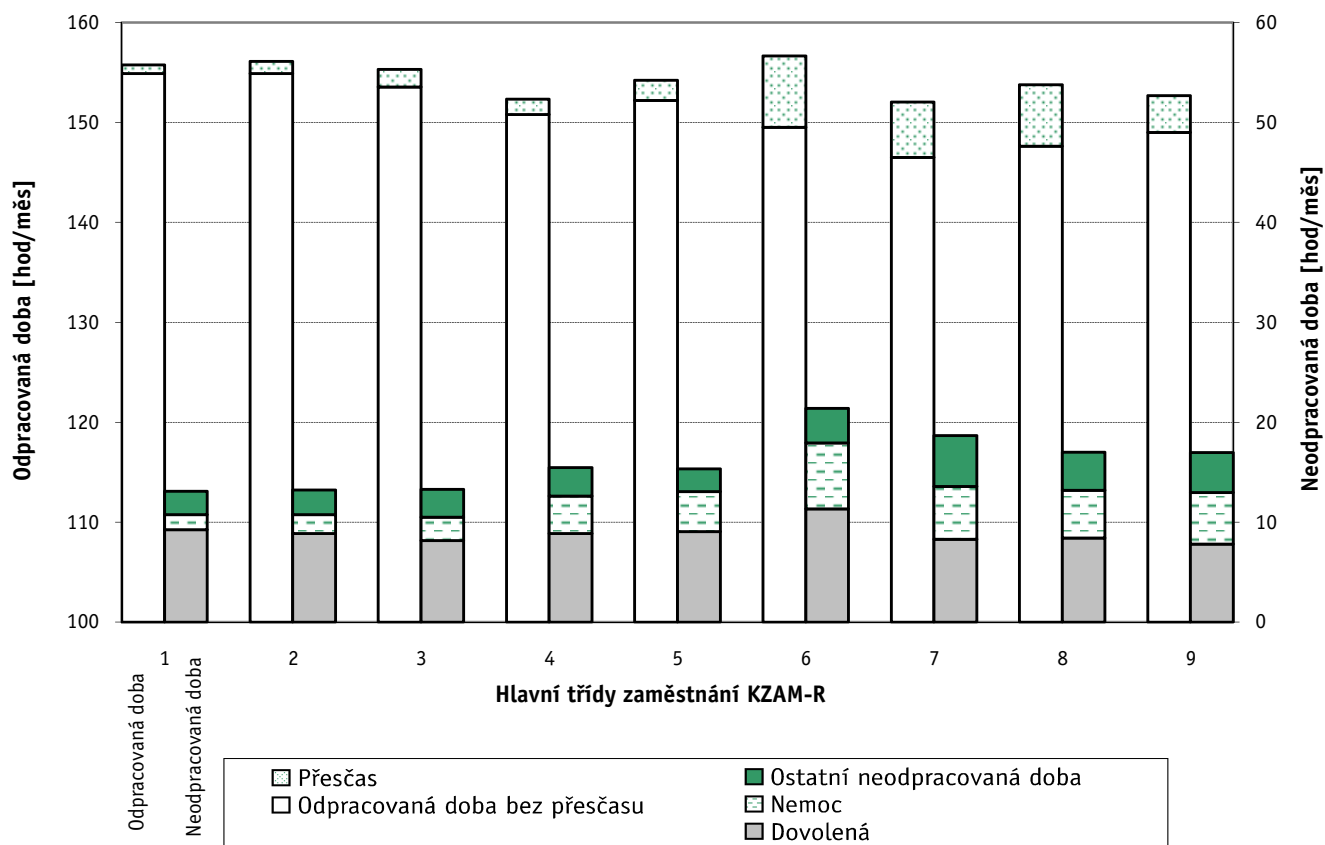

Výsledky ke dni 8.6.2010

**Průměrná měsíční odpracovaná a neodpracovaná doba
dle podskupin zaměstnání a zaměstnání KZAM-R**

Podskupiny zaměstnání a zaměstnání KZAM-R (zveřejněna zaměstnání, která jsou ve své hlavní třídě zastoupena minimálně 1%)	Počet zaměstnanců přečtený podle evid. měsíců	Odpracovaná doba		Neodpracovaná doba		
		celkem	z toho přesčas	celkem	z toho	
					nemoc	dovolená
hod/měs	hod/měs	hod/měs	hod/měs	hod/měs		
1210 Ředitelé a prezidenti velkých organizací, podniků	2 833	154,6	0,1	12,6	0,7	9,9
12105 Vedoucí velké zpracovatelské organizace	848	153,7	0,1	11,5	0,6	8,8
1221 Ved. pracovníci v zemědělství, lesnictví, rybář. a mysliv.	804	155,4	1,3	11,4	1,1	7,9
1222 Vedoucí pracovníci v průmyslu (ve výrobě)	9 364	153,5	1,7	11,9	1,1	8,2
12221 Výrobní, technický náměstek výrobní organizace	1 381	153,5	0,6	11,8	0,7	8,8
12223 Vedoucí výrobního (provozního) útvaru v energetice	770	148,2	0,3	13,0	1,0	9,4
12224 Vedoucí výrobního (provozního) útvaru ve strojírenství	2 244	154,9	1,5	11,2	1,3	7,0
12229 Vedoucí pracovník výrobního útvaru v průmyslu jinde n.	2 985	154,8	2,4	11,0	1,3	7,4
1223 Vedoucí pracovníci ve stavebnictví a zeměměřičtví	2 137	152,3	0,6	17,9	1,4	13,7
1224 Vedoucí pracovníci ve velkoobchodě a v maloobchodě	11 037	155,2	1,9	16,7	2,7	12,1
12241 Vedoucí provozní jednotky obchodu	4 453	155,2	0,8	16,4	2,9	12,0
12244 Vedoucí provozu v maloobchodě	2 128	154,3	3,9	17,4	2,7	13,2
12246 Vedoucí obchodního odboru (útvary)	909	154,5	0,3	14,3	1,3	10,8
12249 Vedoucí pracovník ve velkoobchodě, maloobchodě j. n.	2 605	156,7	3,1	17,8	3,2	11,6
1226 Ved. pracovníci v dopr., skladování, telekom. a na pošt. úř.	5 644	147,4	0,9	14,2	2,1	9,6
12266 Vedoucí provoz. útvaru poštovního úřadu, telekomunikací	3 226	143,6	1,0	16,2	2,9	10,4
12267 Vedoucí provozního útvaru dopravní organizace	1 371	151,5	0,3	11,1	1,2	8,4
1227 Ved. prac. v organ.zaměřených na poskytování obch.služ.	4 203	154,8	0,1	14,9	1,1	10,7
12271 Vedoucí provozu v peněžnictví, v pojišťovnictví	1 884	155,5	0,1	15,1	0,9	10,9
12273 Vedoucí provozního útvaru banky, spořitelny, pojišťovny	1 154	153,6	0,1	15,7	1,3	11,2
1229 Ved. pracovních dílčích celků jinde neuved. (kul.,zdrav.)	2 583	157,0	2,0	12,7	1,2	9,1
12299 Vedoucí pracovník dílčího celku jinde neuvedený	1 984	156,5	1,8	12,6	1,2	8,9
1231 Vedoucí pracovníci finančních a hospodářských útvarů	5 099	154,0	0,5	12,9	1,2	9,1
12311 Ekonomický náměstek (ekonomický ředitel)	1 224	154,3	0,2	12,6	0,9	9,3
12319 Vedoucí pracovník finančního, hospodářského útvaru j. n.	872	154,1	0,6	13,1	1,2	9,5
1232 Ved. prac. personálních útvarů a útvarů průmysl. vztahů	1 401	154,1	0,4	12,6	0,8	8,5
1233 Vedoucí pracovníci odbytových útvarů (vč. průzkumu trhu)	4 719	152,7	0,5	13,7	1,1	10,1
12331 Obchodní náměstek (obchodní ředitel)	1 232	153,8	0,2	13,7	0,7	10,7
12334 Vedoucí útvaru odbytu (prodeje)	1 662	151,3	0,5	13,6	1,2	10,1
1234 Ved. prac. reklamních útvarů a útvarů pro styk s veřejností	837	153,9	1,0	12,8	1,3	9,1
1235 Vedoucí pracovníci zásobovacích útvarů	1 836	154,0	1,0	13,2	1,3	9,0
12351 Vedoucí útvaru zásobování, nákupu	1 206	153,7	0,6	12,9	1,2	9,0
1236 Vedoucí pracovníci výpočetních útvarů	1 474	153,2	0,7	13,8	1,1	9,8
1237 Vedoucí pracovníci výzkumných a vývojových útvarů	1 962	152,6	0,4	12,2	1,0	8,4
1239 Vedoucí pracovníci ostatních útvarů jinde neuvedení	3 991	152,8	0,7	13,4	1,6	9,1
12391 Vedoucí sekretariátu ředitele velké organizace	793	152,8	0,6	15,0	2,2	9,5
12399 Vedoucí pracovník velkého univerzálního útvaru jinde n.	1 914	151,5	0,6	12,9	1,4	8,7
1312 Vedoucí, ředitelé v průmyslu (ve výrobě)	1 930	156,1	2,3	12,5	1,4	8,4
13122 Vedoucí samostatného výrobního provozu	1 061	156,2	2,3	12,7	1,1	8,8
1313 Vedoucí, ředitelé ve stavebnictví a zeměměřičtví	868	153,0	0,2	16,9	1,5	12,4
1314 Vedoucí, ředitelé ve velkoobchodu a maloobchodu	7 709	154,9	2,0	15,7	2,2	10,8
13142 Vedoucí maloobchodní prodejny	6 247	154,7	2,2	15,9	2,4	10,8

Výsledky ke dni 8.6.2010

**Průměrná měsíční odpracovaná a neodpracovaná doba
dle podskupin zaměstnání a zaměstnání KZAM-R**

Podskupiny zaměstnání a zaměstnání KZAM-R (zveřejněna zaměstnání, která jsou ve své hlavní třídě zastoupena minimálně 1%)	Počet zaměstnanců přepočtený podle evid. měsíců	Odpracovaná doba		Neodpracovaná doba		
		celkem	z toho přesčas	celkem	z toho	
					nemoc	dovolená
hod/měs	hod/měs	hod/měs	hod/měs	hod/měs		
13148 Vedoucí pracovník - obchodník	1 020	155,9	0,6	14,4	1,0	11,1
1316 Vedoucí v dopravě, sklad., telekomun. a na pošt. úřadech	1 427	149,7	0,9	14,8	1,8	10,2
1317 Ved., ředitelé v podnicích poskytujících obchodní služby	1 451	154,7	0,3	16,0	1,9	10,5
13174 Vedoucí malé pobočky banky, pojišťovny, spořitelny	1 053	154,3	0,2	16,6	1,8	10,9
2119 Ostatní vědci a odborníci v příbuz. oborech jinde neuved.	1 637	154,7	1,3	12,2	1,9	7,7
21191 Vědecký pracovník v oborech technických jinde neuved.	1 631	154,7	1,3	12,2	1,9	7,7
2131 Projektanti a analytici výpočetních systémů	2 785	156,1	1,3	13,4	1,5	8,9
21313 Projektant a analytik informačních systémů	1 358	156,3	1,1	13,1	1,7	8,3
2132 Programátoři	7 691	157,2	1,9	13,3	1,6	9,1
21321 Programátor specialista v oboru výpočetní techniky	3 625	158,2	2,8	13,8	1,9	9,6
21323 Programátor informačních systémů	1 673	157,2	1,0	12,2	1,2	8,3
2139 Ostatní odborníci zabývající se výp. tech. jinde neuvedení	7 134	156,0	1,9	13,3	1,4	9,3
21392 Inženýr správce integrovaných, informačních systémů, sítí	1 912	155,7	1,8	12,8	1,5	8,8
21399 Odborník zabývající se výpočetní technikou jinde neuved.	1 670	156,9	2,2	13,4	1,8	9,5
2142 Projektanti staveb a areálů, stavební inženýři	4 377	150,7	0,5	16,2	2,3	11,3
21424 Stavební inženýr staveb, areálů	1 400	149,2	0,7	19,3	2,2	14,5
2143 Projektanti elektrotechnických zařízení, elektroinženýři	4 189	153,6	1,7	12,2	1,6	8,0
21432 Inženýr projektant, konstruktér elektrotechnických zařízení	1 480	154,5	1,2	12,6	1,8	7,7
2144 Projektanti elektronických syst. a telekomunikačních sítí	2 365	156,6	2,9	12,0	1,5	8,2
2145 Projektanti a konstruktéři strojních zařiz., strojní inženýři	6 857	154,5	2,4	11,7	1,3	6,9
21452 Inženýr projektant, konstruktér průmyslov. zařízení, strojů	2 853	153,2	2,2	11,7	1,3	6,3
2149 Ostatní architekti, projektanti, konstrukt.a techn.inženýři	4 938	153,8	1,7	11,6	1,5	7,5
21499 Inženýr jinde neuvedený	2 183	155,3	2,7	11,3	1,5	7,0
2211 Bakteriologové, biologové, ekologové, zoologové	1 751	155,8	0,4	13,3	1,6	8,9
2221 Lékaři, ordináři (kromě zubních lékařů)	6 579	167,3	13,0	15,1	1,9	10,7
22217 Lékař se specializací v oboru jinde neuvedeném	3 426	164,7	10,6	15,2	2,1	10,5
22219 Lékař jinde neuvedený	2 251	171,6	17,0	15,2	1,8	10,9
2311 Vědeckopedagogičtí pracovníci	15 180	159,0	0,0	12,0	1,0	9,8
23112 Profesor vysokoškolský, univerzitní	1 767	158,8	0,0	12,0	0,7	10,2
23113 Docent	3 202	158,8	0,0	12,1	0,9	10,0
23114 Odborný asistent vysoké školy, univerzity	8 365	158,8	0,1	12,2	1,1	9,9
23115 Asistent vysoké školy, univerzity	1 335	160,3	0,1	10,5	0,9	8,4
2411 Odborní pracov. na úseku účetnictví, financí, daní, apod.	8 414	155,1	1,0	12,9	1,8	8,3
24112 Hlavní, vedoucí účetní	1 645	155,8	1,5	11,3	1,1	7,4
24119 Odborný pracovník účetnictví a financování jinde neuved.	1 603	153,4	0,8	14,5	2,3	9,3
2412 Odbor. pracovníci na úseku zaměstnaneckých, pers. věcí	2 454	155,1	0,7	13,0	1,9	7,9
2413 Odborní pracovníci v bankovníctví a pojišťovnictví	19 231	153,8	0,4	16,5	2,9	10,1
24132 Bankovní makléř, poradce, expert, dealer	7 515	153,6	0,6	17,1	3,0	10,8
24135 Odborný pracovník pro úvěrovou administrativu	3 922	153,4	0,3	17,3	2,9	9,6
24138 Odborný pracovník v pojišťovnictví	1 528	155,1	0,1	13,7	2,4	9,3
24139 Odborný pracovník bankovníctví a pojišťovnictví jinde n.	3 674	154,0	0,5	16,0	3,0	9,7
2419 Ostatní odborní pracovníci v oblasti podnikání	10 126	153,4	1,2	12,5	1,8	8,6

Výsledky ke dni 8.6.2010

**Průměrná měsíční odpracovaná a neodpracovaná doba
dle podskupin zaměstnání a zaměstnání KZAM-R**

Podskupiny zaměstnání a zaměstnání KZAM-R (zveřejněna zaměstnání, která jsou ve své hlavní třídě zastoupena minimálně 1%)	Počet zaměstnanců přepočtený podle evid. měsíců	Odpracovaná doba		Neodpracovaná doba		
		celkem	z toho přesčas	celkem	z toho	
					nemoc	dovolená
hod/měs	hod/měs	hod/měs	hod/měs	hod/měs		
24192 Odborný pracovník marketingu (zahraničních vztahů)	1 711	154,0	0,5	14,4	1,6	9,8
24199 Odborný pracovník v oblasti podnikání jinde neuvedený	5 777	153,0	1,7	11,7	1,9	7,8
2421 Právníci, právní poradci (mimo advokacie a soudnictví)	1 381	152,6	0,1	14,5	1,8	9,6
2441 Ekonomové - vědeckí pracovníci, specialisté, experti	4 940	153,0	0,6	13,5	1,9	9,0
24415 Odborný ekonom marketingu, obchodu	1 418	152,5	0,4	13,3	1,9	8,9
2451 Spisovatelé, autoři, kritikové, novináři, redaktori	2 559	157,8	0,9	14,3	2,1	9,2
24517 Redaktor - publicista	1 608	156,9	0,1	15,0	2,3	9,5
2470 Odborní administrativní pracovníci jinde neuvedení	5 028	154,4	0,8	14,4	2,7	9,5
24706 Odborný administrativní pracovník podnikatelské organiz.	1 907	154,2	0,9	14,9	2,8	9,8
24709 Odborný administrativní pracovník jinde neuvedený	2 586	153,7	0,8	14,6	2,7	9,4
3112 Stavební technici	8 576	151,5	1,9	17,9	2,1	12,8
31121 Mistr stavební výroby	3 747	150,2	3,4	21,6	2,0	16,2
3113 Elektrotechnici	8 472	153,7	3,8	12,2	1,9	7,6
31131 Mistr elektrotechnické výroby, výroby a rozvodu energie	3 101	154,0	5,4	12,6	1,9	7,6
3114 Elektronici a technici v radiokomunikacích a telekomunik.	5 747	157,7	5,7	11,7	2,1	7,6
3115 Strojírenští technici	20 258	154,4	3,7	11,9	2,0	6,1
31151 Mistr strojírenské výroby	5 695	156,6	5,8	11,9	1,9	6,0
31155 Strojírenský technik kontrolor jakosti, laborant	4 599	154,2	3,9	11,7	2,5	5,6
31157 Strojírenský technik technolog, normalizátor	3 693	153,9	2,3	11,9	1,8	6,0
31159 Strojírenský technik jinde neuvedený	2 568	154,3	2,9	11,5	1,8	6,2
3116 Chemičtí technici	3 852	150,9	2,7	13,6	2,1	8,5
3117 Důlní a hutní technici	2 873	151,6	4,9	13,9	1,5	9,5
3118 Technici v kartografii, kresličí a zeměměřiči	3 166	153,3	1,2	12,4	2,1	6,9
3119 Ostatní techničtí pracovníci jinde neuvedení	22 738	155,0	3,1	12,3	2,0	7,6
31191 Mistr jinde neuvedený	7 261	156,9	5,5	12,2	1,6	7,8
31199 Technik jinde neuvedený	8 243	154,4	1,6	12,2	2,0	7,8
3121 Poradci ve výpočetní technice	5 804	155,6	1,8	14,3	1,9	10,0
31216 Poradce, programátor pro uživ. aplikace po čítač. systémů	2 625	154,1	1,3	14,3	1,6	9,8
3122 Operátoři a obsluha výpočetní techniky	4 193	155,0	1,8	13,6	2,2	8,9
3152 Bezpečnostní tech.a tech. pro kontrolu zdravotní nezávad.	5 681	153,5	2,7	12,9	2,5	6,9
31524 Kontrolor jakosti, kvality a zdravotní nezávadnosti	2 437	153,6	3,7	13,3	2,9	6,6
3160 Technici železničního provozu	8 334	150,9	6,1	13,3	2,0	7,4
31606 Výpravčí (dispoziční, vnější služby)	4 538	149,6	7,2	13,5	2,1	7,1
3211 Technici a laboranti v oblasti biologie a v přibuz. oborech	3 522	157,8	4,9	15,3	3,3	9,2
3212 Technici v agronomii, v lesnictví a v zemědělství	3 296	155,8	0,7	13,4	2,0	8,7
3231 Ošetřovatelé, všeobecné zdravotní sestry	15 837	152,8	3,1	14,0	3,0	8,7
32313 Sestra (zdravotní sestra) (szp)	10 897	152,0	2,8	14,0	3,0	8,6
32319 Sestra všeobecná (zdravotní sestra) jinde neuvedená	2 381	154,4	3,9	14,0	3,3	8,5
3411 Zprostředkovatelé finanč. transakcí, obchodu s cen. papíry	2 417	155,6	0,0	15,4	3,0	9,1
3412 Pojišťovací agenti	4 287	151,8	0,2	17,2	4,4	9,4
3415 Obchodní cestující, prof. poradci v obchodě, obch.zástupci	11 815	154,3	0,6	14,2	2,5	9,3
34152 Obchodní zástupce	8 898	154,3	0,6	14,2	2,4	9,4

Výsledky ke dni 8.6.2010

**Průměrná měsíční odpracovaná a neodpracovaná doba
dle podskupin zaměstnání a zaměstnání KZAM-R**

Podskupiny zaměstnání a zaměstnání KZAM-R (zveřejněna zaměstnání, která jsou ve své hlavní třídě zastoupena minimálně 1%)	Počet zaměstnanců přečtený podle evid. měsíců	Odpracovaná doba		Neodpracovaná doba		
		celkem	z toho přesčas	celkem	z toho	
					nemoc	dovolená
hod/měs	hod/měs	hod/měs	hod/měs	hod/měs		
3416 Nákupčí	7 454	153,2	1,0	13,7	2,2	8,2
34161 Nákupčí (zásobovač, nákupce)	5 666	153,0	1,1	13,5	2,2	8,0
3421 Obchodní agenti	9 774	152,7	0,7	13,8	2,3	8,6
34213 Obchodní referent (referent obchodní služby)	6 932	152,3	0,7	13,7	2,3	8,4
3422 Odbytoví a přepravní agenti	10 563	152,1	1,4	15,2	2,9	9,4
34221 Odbytový agent (odbytář, prodejce)	6 744	151,0	0,9	15,9	3,2	9,8
3431 Odborné sekretářky, sekretáři	5 176	154,3	0,4	14,2	2,8	8,8
3433 Prac. v oblasti účetnictví, fakturace, rozpočet., kalkulace	24 523	154,9	0,9	12,9	2,2	7,7
34331 Účetní všeobecný	8 451	155,1	0,7	13,1	2,4	7,8
34332 Účetní mzdový	2 997	157,7	1,4	10,3	1,5	5,6
34333 Účetní finanční	3 532	155,7	0,8	12,8	2,1	7,6
34338 Referent kalkulací, cen, rozpočtů	2 512	155,1	1,3	12,8	1,8	7,8
34339 Referent účetnictví, financování, rozpočet. a kalkul.jinde n.	2 709	151,9	1,0	14,1	2,6	8,4
3436 Referenti osobních oddělení	2 778	153,0	0,8	13,6	2,4	7,8
3439 Ostatní odborní administrativní pracovníci jinde neuvedení	15 539	154,4	1,0	14,2	2,6	8,4
34399 Referent administrativy jinde neuvedený	8 863	154,4	1,0	14,7	2,8	8,5
4113 Pracovníci přípravy dat výpočetní techniky	2 401	152,6	0,6	16,2	3,6	9,6
41131 Operátor počítače pro vkládání dat	1 277	150,9	0,5	16,2	3,1	9,9
4115 Sekretářky, sekretáři	12 299	153,3	0,9	15,4	3,1	9,2
41151 Sekretářka, sekretář	3 734	153,9	0,5	14,0	2,8	8,2
41159 Administrativní pracovník jinde neuvedený	8 479	153,1	1,1	16,0	3,2	9,6
4121 Nižší účetní	3 197	155,3	0,9	14,0	2,5	8,6
4123 Nižší finanční, daňoví úředníci a úředníci v příb. oborech	2 127	152,3	0,2	17,5	3,9	9,1
41233 Nižší úředník peněžnictví	1 182	151,1	0,3	19,1	4,5	9,6
4131 Úředníci ve skladech	20 248	154,2	3,9	15,9	4,0	8,9
41311 Vedoucí malého skladu, skladmistr	1 623	155,5	4,0	14,2	2,0	9,3
41312 Skladník (úředník)	8 286	155,5	4,4	15,5	4,0	8,6
41314 Úředník expedice, expedient	3 593	152,3	3,4	16,4	4,2	9,9
41315 Operátor skladů	4 908	153,0	3,9	16,9	4,8	8,4
41319 Úředník skladu jinde neuvedený	1 441	154,3	1,7	16,0	3,4	9,8
4132 Úředníci ve výrobě (např. výrobní plánovači)	3 233	152,9	2,9	13,8	2,6	7,2
41323 Dílenský plánovač výroby	1 204	151,6	2,5	14,0	2,5	7,1
4133 Úředníci v dopravě a v přepravě (dispečeri, kontr. apod.)	5 235	151,4	2,2	15,0	2,8	9,5
41331 Dispečer dopravy a přepravy, komerční dispečer	2 130	157,0	2,4	12,4	1,6	8,7
4142 Poštovní doručovatelé, úředníci v třídárnách	16 145	140,3	1,0	19,3	5,7	9,9
41421 Doručovatel poštovních zásilek, tisku	11 136	141,2	1,1	19,8	6,1	9,7
41427 Pracovník poštovní přepravy	1 271	134,8	1,0	18,7	5,0	11,0
41429 Provozní pracovník pošty jinde neuvedený	2 077	140,8	0,8	16,5	4,0	9,5
4190 Ostatní nižší úředníci jinde neuvedení	1 807	153,9	1,3	14,6	3,4	7,9
4211 Pokladníci (v bankách, pojišťov., spořitelnách, na poště)	3 484	152,1	0,9	15,7	3,3	9,5
42111 Pokladník v bance	1 689	154,3	0,5	16,6	4,0	9,5
4212 Úředníci na přepážkách a směnárníci	11 417	144,3	0,5	17,0	3,8	10,3

Výsledky ke dni 8.6.2010

**Průměrná měsíční odpracovaná a neodpracovaná doba
dle podskupin zaměstnání a zaměstnání KZAM-R**

Podskupiny zaměstnání a zaměstnání KZAM-R (zveřejněna zaměstnání, která jsou ve své hlavní třídě zastoupena minimálně 1%)	Počet zaměstnanců přečtený podle evid. měsíců	Odpracovaná doba		Neodpracovaná doba		
		celkem	z toho přesčas	celkem	z toho	
					nemoc	dovolená
hod/měs	hod/měs	hod/měs	hod/měs	hod/měs		
42122 Úředník u přepážky v bance	1 931	154,8	0,1	15,2	3,2	10,2
4213 Pokladníci v obchodě, společném stravování apod.	11 764	151,5	1,2	18,8	6,1	11,3
42131 Pokladník v obchodě	6 525	151,9	1,0	18,8	6,0	11,8
42134 Pokladník v maloobchodní prodejně	3 756	150,0	1,5	19,9	7,0	11,5
4214 Prodavači vstupenek, jízdenek apod.	2 295	146,9	3,5	17,8	3,5	11,3
42143 Pokladník, prodavač jízdenek v osobní dopravě	1 799	147,1	3,8	18,4	3,7	11,7
4215 Bookmakeři, krupiéři a úředníci sázkových kanceláří	2 938	154,2	0,9	10,3	1,7	7,8
42156 Úředník sázkové kanceláře	2 397	154,1	1,0	9,9	1,4	7,5
4222 Recepční	2 796	151,2	2,6	15,0	3,8	8,9
42222 Recepční	1 771	153,0	2,0	14,9	3,6	9,4
4223 Telefonisté	2 714	149,5	1,7	18,2	5,8	9,0
42238 Úředník pro vyřizování dotazů, telefonista	1 353	148,0	2,1	19,1	5,7	9,7
4224 Informátoři	1 562	149,6	1,5	18,6	5,9	10,5
5112 Vlakovodoucí, vlakové čety, průvodčí (vč.palub. průvodčí)	3 119	140,6	5,2	21,6	5,3	11,9
51121 Vlakovodoucí vlaku osobní dopravy	2 685	140,3	5,2	21,8	5,2	12,1
5121 Pracovníci dohlížející nad obsluh. personálem, hospodyně	1 786	151,1	1,3	15,7	4,1	9,0
51214 Provozář stravovací, ubytovací jednotky	992	149,5	1,1	16,5	4,5	9,4
5122 Kuchaři	7 556	153,8	2,3	15,8	4,8	8,6
51222 Kuchař	4 140	155,3	2,7	15,4	4,5	8,5
51228 Pomocný kuchař	1 772	154,2	1,9	15,6	5,3	7,9
5123 Čišníci, servírky	2 422	154,2	3,7	16,6	3,8	10,5
51232 Číšník, servírka	1 865	154,1	3,1	16,8	3,8	10,6
5132 Pečovatelé a pomoc. ošetřovat. v zařiz.soc. péče, v nemoc.	6 486	153,4	3,7	15,4	4,7	8,4
51324 Ošetřovatel, ošetřovatelka (nzp)	1 134	150,4	1,8	15,2	4,7	8,2
51326 Sanitář, sanitářka (nzp)	4 789	154,1	4,4	15,6	4,8	8,5
5161 Hasiči, požárníci	2 142	152,4	4,9	13,7	1,8	10,4
51612 Hasič podnikového sboru	1 347	153,3	5,1	12,8	1,8	9,6
5169 Ostatní pracovníci ochrany a ostrahy jinde neuvedení	15 723	156,5	4,4	12,9	3,6	7,9
51691 Strážný, člen závodní stráže	5 196	158,3	6,3	12,7	3,7	7,3
51699 Pracovník ochrany majetku a osob jinde neuvedený	10 246	155,6	3,2	13,0	3,6	8,2
5211 Prodavači v obchodech	49 204	152,6	1,5	18,0	5,5	10,4
52111 Prodavač smíšeného zboží	11 362	153,1	1,4	20,0	5,8	11,6
52112 Prodavač potravinářského zboží	21 434	151,2	1,4	18,7	6,4	10,3
52113 Prodavač průmyslového zboží	3 339	155,1	0,6	14,7	3,6	9,9
52114 Prodavač drogistického zboží, kosmetiky	1 233	148,9	1,7	16,2	3,8	9,8
52115 Prodavač textilu, obuvi	3 806	151,1	0,3	18,6	4,6	10,1
52119 Prodavač jinde neuvedený	5 648	155,1	2,1	15,4	4,6	9,6
6111 Pěstitelé polních plodin	405	147,7	3,4	25,4	5,7	8,8
61118 Zemědělský dělník v rostlinné výrobě	352	146,8	3,4	26,2	5,5	8,9
6112 Ovocnáři, vinaři, a ostatní pěst. plodin rost. na stromech	181	154,1	3,6	18,9	8,0	5,8
61121 Ovocnář, sadař	59	154,4	2,5	18,9	8,6	5,2
61122 Vínohradník	56	157,3	5,2	16,3	6,5	5,6

Výsledky ke dni 8.6.2010

**Průměrná měsíční odpracovaná a neodpracovaná doba
dle podskupin zaměstnání a zaměstnání KZAM-R**

Podskupiny zaměstnání a zaměstnání KZAM-R (zveřejněna zaměstnání, která jsou ve své hlavní třídě zastoupena minimálně 1%)	Počet zaměstnanců přepočtený podle evid. měsíců	Odpracovaná doba		Neodpracovaná doba		
		celkem	z toho přesčas	celkem	z toho	
					nemoc	dovolená
hod/měs	hod/měs	hod/měs	hod/měs	hod/měs		
61128 Zemědělský dělník v ovocnářství, chmelařství	67	151,1	3,2	21,1	8,6	6,6
6113 Zahradníci a pěstitelé zahradních plodin a sazenic	511	154,4	4,9	18,6	6,4	8,0
61131 Zahradník	435	155,0	5,3	18,7	6,7	7,9
61138 Zemědělský dělník v zahradnictví	57	153,8	3,3	15,0	3,1	7,2
6121 Chovatelé hospodářských zvířat (kromě drůbeže a včel)	1 916	160,8	10,0	20,3	6,7	11,6
61211 Chovatel skotu	403	160,8	11,6	21,8	7,2	12,8
61212 Chovatel prasat	182	161,6	9,1	17,2	5,3	11,0
61218 Zemědělský dělník ošetřovatel hospodářských zvířat	1 224	159,6	9,3	20,3	6,9	11,4
6122 Chovatelé drůbeže	542	156,4	3,8	17,2	6,4	8,5
61228 Zemědělský dělník ošetřovatel drůbeže	439	155,1	2,4	17,4	7,1	7,9
6124 Chovatelé hospodářských zvířat, drůbeže, včel apod.	74	149,2	4,5	19,8	4,2	13,1
61248 Zemědělský dělník ošetřovatel hospodářských zvířat	73	149,2	4,6	19,8	4,3	13,1
6129 Ostatní chovatelé, ošetřovatelé zvířat jinde neuvedení	203	157,7	5,9	16,9	5,2	8,9
61294 Chovatel a ošetřovatel laboratorních zvířat	89	162,0	5,5	14,3	4,5	6,9
61299 Chovatel a ošetřovatel zvířat jinde neuvedený	74	156,5	7,1	16,6	6,1	9,1
6141 Dělníci pro pěstění a ošetřování lesa	569	129,9	1,3	37,8	12,7	14,4
61411 Pěstitel, šlechtitel lesa	132	113,3	1,5	56,3	20,4	24,0
61418 Lesní dělník v zalesňování	237	130,4	1,6	34,8	10,2	12,6
61419 Dělník pro pěstění a ošetřování lesa jinde neuvedený	105	133,4	0,3	36,8	15,8	10,8
6142 Dělníci pro těžbu dřeva (kromě obsluhy pojízdných zařiz.)	673	137,4	2,6	31,1	9,2	12,8
61421 Lesní mechanizátor	214	141,5	4,5	26,3	6,5	10,8
61422 Dřevorubec	241	131,4	1,7	35,8	11,0	14,6
61423 Lesní manipulants, těžař	107	144,1	3,2	31,3	8,0	14,2
61428 Lesní dělník pro těžbu dřeva	79	137,3	0,7	28,7	11,6	10,4
7111 Horníci, lamači pro uhelné doly	7 403	143,1	7,1	26,8	6,9	14,9
71118 Horník dělník v uhelných dolech	7 361	143,1	7,1	26,9	7,0	15,0
7122 Zedníci, kameníci, omítkáři	5 057	144,9	7,0	28,7	7,3	14,1
71221 Zedník	3 552	146,8	6,7	27,3	7,0	13,6
7129 Ostatní stavební děl. stav. výroby a prac. v ost. oborech	2 899	141,6	7,5	31,0	7,7	15,6
7136 Instalatéři, potrubáři, stavební zámečníci, klempíři	5 720	152,6	5,8	17,0	4,1	8,5
7137 Stavební a provozní elektrikáři	3 128	155,4	7,4	15,4	3,7	8,3
7142 Lakýrníci a pracovníci v příbuzných oborech	3 238	151,4	5,8	16,1	5,0	6,9
7212 Svářeči, řezači plamenem a páječi	10 856	151,0	6,2	17,6	5,4	6,7
72122 Svářeč v ochranné atmosféře	3 226	149,9	7,5	19,6	5,8	7,0
72129 Svářeč kovů a páječ jinde neuvedený	3 324	149,9	3,9	16,2	5,1	6,0
7213 Výrobci a opraváři výrobků a dílů z plechů	2 910	152,1	4,1	13,2	3,8	5,4
7221 Kováři, obsluha kovacích lisů, obsluha bucharů	2 793	151,8	7,2	16,5	5,5	6,1
7222 Nástrojaři, kovomodeláři, kovodělníci, zámečníci	37 624	152,4	6,7	15,9	4,2	7,2
72221 Nástrojař	3 225	155,7	7,2	12,8	3,2	5,6
72222 Zámečník, zámečník strojů	10 633	149,9	7,1	19,2	4,9	8,6
72223 Provozní zámečník, údržbář	14 289	153,5	6,8	14,5	3,4	7,3
72228 Strojírenský dělník (převážně ruční)	6 498	152,1	5,5	14,5	5,1	5,4

Výsledky ke dni 8.6.2010

**Průměrná měsíční odpracovaná a neodpracovaná doba
dle podskupin zaměstnání a zaměstnání KZAM-R**

Podskupiny zaměstnání a zaměstnání KZAM-R (zveřejněna zaměstnání, která jsou ve své hlavní třídě zastoupena minimálně 1%)	Počet zaměstnanců přepočtený podle evid. měsíců	Odpracovaná doba		Neodpracovaná doba		
		celkem	z toho přesčas	celkem	z toho	
					nemoc	dovolená
hod/měs	hod/měs	hod/měs	hod/měs	hod/měs		
72229 Kovodělník jinde neuvedený	2 178	151,7	7,1	17,4	5,3	8,0
7223 Seřizovači a obsluha obráběcích strojů	17 805	153,8	7,1	14,6	3,8	6,0
72231 Soustružník kovů - seřizovač a obsluha	5 089	152,7	6,9	15,3	4,0	6,2
72232 Frézař kovů - seřizovač a obsluha	2 553	151,6	6,1	15,5	3,9	5,4
72237 Seřizovač kovoobráběcích strojů	2 385	157,2	9,2	12,8	3,0	6,1
72238 Strojírenský dělník seřizování a obsluhy obráběcích strojů	2 607	156,0	7,5	13,1	3,4	5,5
72239 Seřizovač a obsluha kovoobráběcích strojů jinde neuved.	2 389	154,6	6,1	14,3	4,2	6,5
7224 Brusiči, leštiči a ostříči nástrojů	2 364	153,2	6,6	15,8	5,1	5,7
7231 Mechanici a opraváři motorových vozidel	6 223	154,2	4,8	14,5	3,7	7,2
7234 Mechanici a opraváři kolejových vozidel	5 169	148,4	4,7	16,3	4,0	8,4
7235 Mechanici obráběcích, zemědělských strojů a prům. zařiz.	13 195	156,2	7,5	14,0	3,7	6,7
72351 Mechanik, opravář průmyslových, výrobn. strojů a zařízení	6 418	157,7	8,6	12,9	3,4	6,2
72359 Mechanik opravář a seřizovač průmyslových strojů jinde n.	4 456	155,4	6,8	12,9	3,5	6,4
7239 Ostatní mechanici a opraváři strojů a zařízení bez elektro	6 211	157,3	7,5	12,9	3,6	5,9
72397 Kontrolor výroby strojírenské (dělník)	4 175	156,7	7,6	12,8	3,8	5,4
7241 Elektromech.a seřizovači různých typů elektrických zařiz.	28 533	153,5	6,5	15,2	4,3	7,1
72413 Elektromechanik strojů a zařízení	3 529	155,4	7,3	14,1	3,3	7,0
72415 Provozní elektromechanik	8 567	152,6	5,8	14,6	3,0	8,3
72418 Dělník v elektrotechnice	10 621	153,8	6,7	15,5	5,6	6,1
7242 Mechanici, opraváři a seřizovači elektr. částí aut, letadel	2 449	149,4	4,1	15,9	3,5	8,4
7243 Mechanici, seřizovači, opraváři elektronických zařízení	7 315	150,1	5,7	17,1	4,6	8,2
72438 Dělník v elektronice	2 360	143,0	4,0	22,1	6,7	8,5
7246 Montéři a opraváři silnoproudých elektrických vedení	3 479	151,7	6,5	17,4	3,7	8,9
7322 Dělníci při výrobě skla, skláři vč. brusičů a leštičů	2 468	150,5	6,2	16,6	4,7	6,7
7411 Zpracovatelé masa, ryb vč. uzenářů a konzerv. masa a ryb	5 001	152,0	5,5	20,9	6,7	10,8
7412 Zpracovatelé pekárenských a cukrářských výrobků	3 684	154,6	6,6	18,2	6,0	10,0
7439 Ostatní dělníci při výrobě textilu, oděvů a výrobků z kůží	2 790	152,7	7,9	16,0	6,4	5,2
74398 Dělník textilní výroby jinde neuvedený	2 509	152,7	7,9	16,1	6,6	5,1
8111 Obsluha důlního zařízení a razicích štítů	2 796	149,4	5,7	16,4	3,6	9,8
8121 Obsluha zařízení při hutní výrobě kovů obsluha pecí	2 870	150,3	4,0	14,6	4,0	8,3
8122 Obsluha zařízení ve slévárenství (taviči, slévači)	3 450	155,6	10,3	14,3	5,0	4,9
8125 Obsluha zařízení na tváření kovů ve válcovnách	4 701	151,4	4,4	13,8	3,2	8,1
8139 Obsluha ostatních zařízení na výrobu skla a keramiky	3 164	144,8	3,3	21,8	3,9	11,3
8159 Obsluha ostat. zařízení při chemické výrobě jinde neuved.	4 577	144,4	2,4	15,8	3,2	9,3
8161 Obsluha zařízení při výrobě a rozvodu elektřiny	3 183	152,5	3,5	11,4	2,0	8,1
8163 Obsluha zařízení při úpravě, čištění a rozvodu vody	4 796	152,4	3,6	12,8	3,0	7,3
8171 Obsluha automatických nebo poloaut. montážních linek	8 468	153,3	6,0	14,9	5,2	6,3
81711 Obsluha montážní linky ve strojírenské výrobě	4 197	154,4	5,8	13,8	5,2	5,3
8211 Obsluha automat. nebo poloaut. obráb.strojů (kromě 722)	10 122	154,5	6,8	14,6	4,6	5,7
82119 Obsluha kovoobráběcího stroje jinde neuvedená	4 427	152,8	5,9	15,1	5,0	6,0
8223 Obsluha strojů při konečné úpravě ochranných povlaků	2 646	152,8	5,7	14,3	5,2	5,5
8231 Obsluha strojů na výrobu pryžových výrobků (např. obuvi)	7 104	154,7	9,9	15,8	4,4	6,1

Výsledky ke dni 8.6.2010

**Průměrná měsíční odpracovaná a neodpracovaná doba
dle podskupin zaměstnání a zaměstnání KZAM-R**

Podskupiny zaměstnání a zaměstnání KZAM-R (zveřejněna zaměstnání, která jsou ve své hlavní třídě zastoupena minimálně 1%)	Počet zaměstnanců přepočtený podle evid. měsíců	Odpracovaná doba		Neodpracovaná doba		
		celkem	z toho přesčas	celkem	z toho	
					nemoc	dovolená
hod/měs	hod/měs	hod/měs	hod/měs	hod/měs		
8232 Obsluha strojů na výrobu plast. výrobků (vč. laminování)	8 285	151,7	6,5	16,9	5,9	7,0
82321 Plastikář - strojník lisování plastů	2 582	151,3	6,2	15,6	6,6	5,9
82329 Obsluha strojů na výrobu plastových výrobků jinde neuv.	4 091	151,0	5,9	17,9	5,6	7,6
8274 Obsluha strojů na zpracování mouky, výrobu pečiva	3 808	153,0	8,8	17,3	5,4	8,9
8281 Montážní dělníci montující mechanická zařízení (stroje)	23 825	152,0	5,6	15,8	5,7	5,5
82811 Montážní dělník mechanických zařízení	4 079	152,8	7,3	15,4	6,6	5,6
82816 Dělník montáž. linky vozidel, stavebních, zemních strojů	5 202	150,3	1,5	13,0	5,5	4,8
82819 Montážní dělník jinde neuvedený	13 010	153,0	6,4	16,0	5,8	5,8
8282 Montážní dělníci montující elektrická zařízení	8 374	152,5	4,7	14,8	4,8	6,4
82829 Montážní dělník elektrického zařízení jinde neuvedený	5 312	153,2	4,8	14,1	4,7	6,9
8283 Montážní dělníci montující elektronická zařízení	4 670	151,2	5,7	17,0	6,0	6,7
8284 Montážní dělníci montující výrobky z kovů, pryže a plastů	6 659	151,7	4,9	15,5	6,5	5,8
82849 Montáž. dělník výrobků z kovů, plastů, pryže vč. jejich komb. jind	5 620	151,9	5,2	15,5	6,5	5,7
8287 Montážní dělníci montující výrobky z kombinovaných mat.	2 506	149,5	4,4	17,4	6,2	6,3
8290 Obsluha jin.stacionárních zařízení a ost. montážní dělníci	4 466	152,4	7,3	17,0	5,1	8,1
8311 Strojvedoucí	8 095	147,1	7,5	18,2	2,7	11,5
83112 Strojvedoucí lokomotivy, vlaku	6 693	145,5	7,9	18,6	2,6	11,8
8313 Dělníci zabezpeč. sestavování vlaků (brzdaři, výhybkáři)	7 017	145,4	5,3	16,1	3,2	9,4
8321 Řidiči osobních a malých dodávkov. automobilů, taxikáři	2 910	158,9	7,0	15,2	3,6	8,9
8323 Řidiči autobusů, trolejbusů a tramvají	15 043	163,1	14,4	19,8	5,2	11,5
83231 Řidič autobusu v městské hromadné dopravě	5 095	163,4	13,3	20,3	6,2	12,1
83232 Řidič autobusu v silniční dopravě osob	5 596	164,7	18,4	19,7	4,2	11,1
8324 Řidiči nákladních automobilů a tahačů	19 535	157,6	8,4	18,6	4,5	10,7
83242 Řidič nákladního automobilu v zahraniční dopravě (TIR)	2 948	163,7	8,4	15,4	4,4	8,1
83243 Řidič nákladního automobilu	13 280	156,6	8,4	18,7	4,4	11,0
8326 Řidiči speciálních vozidel	2 707	163,3	15,6	17,7	3,6	11,2
8332 Obsluha zemních a příbuzných strojů	4 275	144,6	6,6	24,5	4,5	14,3
8333 Obsluha jeřábů, zdvihacích a podob. manipulačních zařiz.	4 375	150,5	6,5	18,7	4,8	8,8
8334 Obsluha vysokozdvížných a ostatních motorových vozíků	13 518	152,6	4,9	15,6	4,3	8,3
83341 Řidič vysokozdvížných vozíků	8 441	152,4	5,0	15,2	4,1	8,0
83349 Řidič motorových vozíků jinde neuvedený	4 510	152,8	4,6	16,4	4,6	9,0
9132 Pomocníci a uklízeči v kancelář., hotel., nemocnicích ap.	16 119	153,5	2,5	15,7	5,5	7,5
91321 Pomocník, uklízeč v kancelářích	2 614	151,8	0,9	14,7	5,0	6,4
91323 Uklízeč výrobních prostor, skladů, svačinkařka	2 499	149,9	2,2	16,6	5,7	7,0
91324 Pomocník, uklízeč ve zdravotnickém zařízení	2 573	156,8	4,7	16,2	5,3	8,8
91325 Pomocník, uklízeč v hotelu, v restauraci, pokojská	1 504	150,1	1,8	18,6	5,4	10,6
91327 Pomocník, uklízeč ve službách	2 726	158,1	3,7	14,6	5,6	6,7
91329 Pomocník, uklízeč jinde neuvedený	2 557	151,8	2,4	15,6	6,1	7,1
9141 Domovníci, správci domu	774	159,6	3,9	11,4	2,7	6,8
9152 Vrátní, hlídači, uváděči a šatnářky	5 202	159,1	6,7	13,8	4,3	7,7
91521 Vrátný	3 558	160,2	7,7	14,1	4,4	7,9
91522 Hlídač	1 340	157,6	5,4	13,2	4,0	7,6

Výsledky ke dni 8.6.2010

**Průměrná měsíční odpracovaná a neodpracovaná doba
dle podskupin zaměstnání a zaměstnání KZAM-R**

Podskupiny zaměstnání a zaměstnání KZAM-R (zveřejněna zaměstnání, která jsou ve své hlavní třídě zastoupena minimálně 1%)	Počet zaměstnanců přepočtený podle evid. měsíců	Odpracovaná doba		Neodpracovaná doba		
		celkem	z toho přesčas	celkem	z toho	
					nemoc	dovolená
hod/měs	hod/měs	hod/měs	hod/měs	hod/měs		
9161 Sběrači odpadků, popeláři	1 323	154,8	9,4	20,2	6,6	11,0
91613 Popelář	892	154,1	11,1	21,6	7,3	11,7
9162 Metaři, čističi záchodků, žump, kanálů a podob. zařízení	830	149,2	6,9	18,4	5,6	9,4
9311 Pomocní a nekvalifikovaní dělníci v dolech a lomech	1 075	150,1	6,3	17,9	5,2	9,8
9312 Pomocní a nekvalifik. dělníci na stavbách a údržbě silnic	791	141,1	9,6	31,0	8,1	16,4
9321 Pomocní a nekvalifikovaní montážní a manipulační dělníci	17 117	151,7	6,1	17,5	6,0	6,5
93211 Manipulační dělník v průmyslu (ve výrobě)	6 481	152,2	5,9	16,8	5,5	6,7
93212 Pomocný dělník v průmyslu (ve výrobě)	7 417	151,2	6,5	17,9	6,1	6,6
93213 Pomocný montážní dělník	1 100	153,4	6,4	17,1	5,4	6,4
93219 Nekvalifikovaný montážní pracovník v průmyslu jinde n.	1 864	151,2	5,8	18,5	7,5	5,5
9322 Ruční baliči a pytlovači	1 906	151,1	5,7	17,7	5,9	7,4
93221 Balič ruční	1 708	151,2	6,0	18,1	6,2	7,4
9323 Dělníci nádvorní skupiny (pomocní montéři)	2 299	149,7	3,3	17,8	5,0	9,4
93239 Nekvalifikovaný pracovník jinde neuvedený	1 807	148,7	2,5	17,9	5,0	9,7
9333 Vazači a nosiči břemen, přístavní dělníci (dokaři)	1 243	150,9	7,2	20,0	6,8	9,0
9339 Pomocní a nekvalif. prac. v dopr., ve skladech, v telekom.	13 775	150,2	3,7	17,9	5,3	8,8
93391 Pomocný, manipulační dělník v dopravě	1 611	150,6	6,2	18,0	4,8	9,6
93393 Pomocný skladník	8 137	149,1	3,8	18,1	5,4	8,7
93397 Pomocný pracovník obchodního provozu	1 970	153,9	0,8	16,4	6,0	8,7
93399 Nekvalifikovaný prac. v dopravě, skladech, telekomun j. n.	1 426	147,8	4,0	19,9	5,1	9,7



Dodatek

Technický popis šetření

Dodatek – Technický popis šetření

Technický popis šetření přibližuje metodické postupy používané při zpracování podnikatelské sféry Informačního systému o průměrném výdělku (ISPV-PS). Popis je rozdělen do pěti kapitol: metoda výběru ekonomických subjektů, vstupní údaje, nejdůležitější sledované veličiny, dopočtové metody a definice vybraných pojmů.

1. Metoda výběru ekonomických subjektů

Kapitola popisuje základní soubor šetření, strukturu výběrového souboru a postup při výběru ekonomických subjektů (ES).

1.1. Základní soubor

Základním souborem ISPV-PS jsou aktivní ekonomické subjekty z registru ekonomických subjektů Českého statistického úřadu (ČSÚ), které mají 10 a více zaměstnanců a přísluší do podnikatelské sféry a do institucionálních sektorů nefinančních podniků, finančních institucí nebo vládních institucí. Ekonomické subjekty, které přísluší do podnikatelské sféry, odměňují zaměstnance mzdou podle § 109, odst. 2 zákona č. 262/2006 Sb., zákoníku práce, ve znění pozdějších předpisů. Způsob odměňování se zjišťuje pomocí registru „Automatizovaného rozpočtového informačního systému“ (ARIS), který je spravován Ministerstvem financí. Registr ekonomických subjektů (RES) je detailně popsán na internetových stránkách ČSÚ (www.czso.cz).

1.2. Struktura výběrového souboru

Statistické šetření ISPV-PS za 1. čtvrtletí 2010 zahrnuje 3 358 ekonomických subjektů, které reprezentují přibližně 1 274 tisíc zaměstnanců. Strukturu výběrového souboru ISPV-PS bez non-response (dále jen výběrový soubor) ukazují z různých pohledů pro 1. čtvrtletí 2010 následující tabulky.

Výběrový soubor ISPV podnikatelské sféry	
Počet ekonomických subjektů	3 358
Počet zaměstnanců	1 274 tisíc

Tabulka 1

Složení výběrového souboru z hlediska odvětvového ukazuje tabulka 2 – Odvětvová skladba výběrového souboru. Regionální složení výběrového souboru uvádí tabulka 3 – Regionální skladba výběrového souboru.

Odvětvová skladba výběrového souboru ISPV podnikatelské sféry		
Kód CZ-NACE	Sekce	Počet ES
A	Zemědělství, lesnictví a rybnářství	156
B	Těžba a dobývání	32
C	Zpracovatelský průmysl	1 400
D	Výroba a rozvod elektřiny, plynu, tepla	37
E	Zásobování vodou, činnosti související s odpady	60
F	Stavebnictví	248
G	Obchod, opravy motorových vozidel	441
H	Doprava a skladování	164
I	Ubytování, stravování a pohostinství	68
J	Informační a komunikační činnosti	99
K	Peněžnictví a pojišťovnictví	138
L	Činnosti v oblasti nemovitostí	33
M	Profesní, vědecké a technické činnosti	127
N	Administrativní a podpůrné činnosti	157
O	Veřejná správa, obrana, sociální zabezpečení	9
P	Vzdělávání	47
Q	Zdravotní a sociální péče	110
R	Kulturní, zábavní a rekreační činnosti	25
S	Ostatní činnosti	7

Tabulka 2

Regionální skladba výběrového souboru ISPV podnikatelské sféry		
Kód NUTS 3	Kraj	Počet ES
CZ010	Hlavní město Praha	815
CZ020	Středočeský	332
CZ031	Jihočeský	203
CZ032	Plzeňský	173
CZ041	Karlovarský	68
CZ042	Ústecký	217
CZ051	Liberecký	121
CZ052	Královéhradecký	150
CZ053	Pardubický	144
CZ063	Vysočina	158
CZ064	Jihomoravský	348
CZ071	Olomoucký	157
CZ072	Zlínský	186
CZ080	Moravskoslezský	286

Tabulka 3

1.3. Výběr

Výběr ekonomických subjektů v ISPV-PS lze charakterizovat jako jednostupňový stratifikovaný výběr. Výběrovými jednotkami jsou ekonomické subjekty, na které se v případě vybrání vztahuje zpravodajská povinnost. Statistickými jednotkami jsou zaměstnanci, kteří jsou nositeli sledovaných statistických znaků. Základní soubor (ZS) je rozdělen do oblastí (strat) podle:

- regionů (krajů),
- velikostních kategorií,
- odvětvových skupin.

Regionem se z hlediska výběru jednotek rozumí kraj ve smyslu ústavního zákona č. 347/1997 Sb. v platném znění. Ke stratifikaci výběrové opory jsou použity tři velikostní kategorie ekonomických subjektů uvedené v tabulce 4 – Velikostní kategorie pro výběr. Stratifikační třídění obsahuje dvanáct odvětvových skupin z vybraných institucionálních sektorů podnikatelské sféry. Vymezení strat je provedeno na základě podobnosti v charakteru ekonomické činnosti a podobnosti v zaměstnanecké struktuře.

V jednotlivých oblastech ZS, vzniklých jeho rozdělením dle příslušných stratifikačních kritérií, je vybrán stanovený podíl ekonomických subjektů. Největší subjekty s 250 a více zaměstnanci jsou zařazeny do šetření všechny (výběr s pravděpodobností rovnou 1). Menší subjekty s 10 až 249 zaměstnanci jsou vybírány v jednotlivých stratech systematickým náhodným výběrem s nestejnými pravděpodobnostmi bez vracení. Pravděpodobnosti výběru se liší podle velikosti subjektu a jejich výše je určena výběrovým podílem uvedeným v tabulce 4. Výběrový soubor ekonomických subjektů s 10 až 249 zaměstnanci se obměňuje metodou rotujícího panelu s periodou rotace devět let, tzn. k plné obměně dojde za devět let.

Velikostní kategorie pro výběr		
Kategorie	Počet zaměstnanců	Výběrový podíl [%]
1	10 až 49	4,5
2	50 až 249	15
3	250 a více	100

Tabulka 4

2. Vstupní údaje

Kapitola popisuje sběr dat do šetření ISPV-PS, nejdůležitější vstupní údaje a používané klasifikace a číselníky.

2.1. Sběr dat

Ekonomické subjekty, na které se vztahuje zpravodajská povinnost, vykazují do statistického šetření ISPV-PS údaje o všech zaměstnancích v pracovním poměru. Vybraná zpravodajská jednotka předává data na Ministerstvo práce a sociálních věcí, které je orgánem vykonávajícím státní statistickou službu.

Termínem pro předání dat od respondenta je 25. den měsíce následujícího po skončení sledovaného období.

Předávaná data mají formu databázových souborů a obsahují informace o zaměstnavateli a zaměstnancích. U více než 90 % respondentů je zdrojem dat pro šetření mzdový a personální systém. Datové soubory jsou předávány ve více než 90 % případů elektronickou poštou, zbylá část respondentů posílá data na disketě, případně na papírových formulářích.

Pro kontrolu a opravu dat, připravených mzdovým a personálním systémem respondenta, případně pro pořízení vstupních dat, je určen "Lokální pořizovací program ISPV 2009", který se musí před použitím nainstalovat na lokální disk.

Pořizovací program řeší i zabezpečení dat při přenosu od respondenta ke zpracovateli. Používá přitom hybridní šifrování s veřejným a privátním klíčem. Veřejný klíč je součástí instalace pořizovacího programu, privátní klíč je uložen na interním serveru zpracovatele. Zašifrovaná data se ukládají do souboru s formátem S/MIME verze 3.

Pokud se respondenti šetření chtějí vyhnout instalaci programu, je pro ně připraven "Internetový kontrolní program", přes který lze data zaslat z kteréhokoliv počítače připojeného na internet. Tento program taktéž umožňuje kontrolu dat vytvořených mzdovým systémem a jejich zabezpečený přenos ke zpracovateli pomocí certifikovaného šifrovaného komunikačního protokolu https. V tomto programu však není umožněno respondentům provádět opravy dat.

Oba programy jsou volně k dispozici na stránkách www.ispv.cz v sekci Pro respondenty šetření.

2.2. Nejdůležitější vstupní údaje

Šetření ISPV-PS se čtvrtletní periodicitou monitoruje výdělkovou úroveň a odpracovanou dobu jednotlivých zaměstnání podle klasifikace KZAM-R v České republice.

Hodinový výdělek je přímo zjišťovaný údaj, který je definován v § 351 až § 362 zákona č. 262/2006 Sb., zákoníku práce, ve znění pozdějších předpisů. Obvykle se jedná se o podíl mzdy za práci a odpracované doby za poslední čtvrtletí sledovaného období. Hodinový výdělek je krátkodobým indikátorem výdělkové úrovně.

Hrubá měsíční mzda, vypočtená z hrubé mzdy za sledované období, je druhým indikátorem, který ukazuje výdělkovou úroveň. Hrubá mzda je součtem mzdy za práci, náhrad mzdy a odměn za pracovní pohotovost, které jsou přímo sbíranými položkami. Mzda je definovaná v § 109, odst. 2 zákona č. 262/2006 Sb., zákoníku práce, ve znění pozdějších předpisů. Šetření ISPV-PS sleduje i strukturu hrubé měsíční mzdy, tj. prémie a odměny, příplatky za přesčas, ostatní příplatky, náhrady a odměny za pracovní pohotovost. Hrubá měsíční mzda a její složky se vztahují k celému sledovanému období, které zahrnuje dobu od počátku roku do konce čtvrtletí, za které se šetření provádí.

Šetření ISPV-PS dále sleduje pracovní dobu zaměstnanců. Vstupní věta o zaměstnanci obsahuje odpracovanou dobu od počátku roku a z ní počet přesčasových hodin. Odpracovaná doba u zaměstnanců odměňovaných měsíční mzdou nezahrnuje dobu svátků v jinak pracovních dnech. Věta dále obsahuje celkovou neodpracovanou dobu od počátku roku, z ní počet hodin nemoci a dovolené.

2.3. Klasifikace a číselníky

ISPV používá standardní statistické klasifikace a číselníky (podrobněji popsané na www.czso.cz). Protože je ISPV pod názvem „Čtvrtletní šetření o průměrném výdělku“ součástí programu statistických zjišťování, je použití platných statistických klasifikací závazné jak pro orgán vykonávající státní statistickou službu, tak pro zpravodajské jednotky poskytující údaje pro statistické zjišťování. ISPV-PS používá následující klasifikace a číselníky:

KZAM-R	Klasifikace zaměstnání; vydáno sdělením ČSÚ č. 492/2003 Sb. ze dne 18. prosince 2003 o vydání rozšířené Klasifikace zaměstnání KZAM-R.
CZ-ICSE	Klasifikace postavení v zaměstnání; vydáno sdělením ČSÚ č. 494/2003 Sb. ze dne 18. prosince 2003 o vydání Klasifikace postavení v zaměstnání.
KKOV	Klasifikace kmenových oborů vzdělání; vydáno sdělením ČSÚ č. 320/2003 Sb. ze dne 9. září 2003 o zavedení Klasifikace kmenových oborů vzdělání. Poslední aktualizace byla provedena k 1. září 2008 sdělením ČSÚ č. 264/2008 Sb. ze dne 10. července 2008 o aktualizaci Klasifikace kmenových oborů vzdělání.
LAU 1	Číselník okresů; od 1. ledna 2008 je systém statistické klasifikace územních struktur v České republice rozdělen, v souladu se systémem Eurostatu, na dvě části: klasifikace CZ-NUTS, systém LAU (Local Administrative Units). Z hlediska statistiky mají LAU závazný charakter. Jednotky LAU 1 (dřívější NUTS 4) jsou v ČR tvořeny okresy. Územní jednotky na úrovni LAU 1 přebírají kódy od dřívějších jednotek NUTS 4. Proti NUTS 4 jsou v LAU 1 následující změny: <ul style="list-style-type: none"> - do kódů LAU 1 okresů krajů Vysočina a Jihomoravského se promítá změna kódů NUTS 3 těchto krajů, - Praha se na úrovni LAU 1 nečlení.
CZ-NACE	Klasifikace ekonomických činností (CZ-NACE); vydáno sdělením ČSÚ č. 244/2007 Sb. ze dne 18. září 2007 o zavedení Klasifikace ekonomických činností.
CZ-GEONOM	Klasifikace zemí; vydáno sdělením ČSÚ č. 487/2003 Sb. ze dne 18. prosince 2003 o vydání Klasifikace zemí. Poslední aktualizace byla provedena k 15. prosinci 2008 sdělením ČSÚ č. 429/2008 Sb. ze dne 26. listopadu 2008 o aktualizaci Klasifikace zemí a o ukončení zveřejňování aktualizací.

3. Nejdůležitější sledované veličiny

Kapitola popisuje nejdůležitější sledované veličiny, algoritmy jejich výpočtu a kritéria pro zahrnutí zaměstnanců do dalších výpočtů.

3.1. Hodinový výdělek

Hodinový výdělek je přímo zjišťovaná veličina. Do výpočtu charakteristik hodinového výdělku jsou zařazeni zaměstnanci, kteří byli v evidenčním stavu v posledním dnu sledovaného období.

3.2. Hrubá měsíční mzda

Hrubá měsíční mzda se vztahuje k celému sledovanému období, tedy k 1. čtvrtletí, k 1.-2. čtvrtletí, k 1.-3. čtvrtletí, nebo k 1.-4. čtvrtletí. Na rozdíl od hodinového výdělku musí být hrubá měsíční mzda vypočtena z dalších přímo zjišťovaných mzdových položek a nemzdových plnění.

Hrubá mzda je v ISPV-PS definována jako součet mzdy za práci, náhrad mzdy a odměny za pracovní pohotovost. Hrubá měsíční mzda zaměstnance se vypočte podle vzorce:

$$\text{HMM} = \frac{\text{MZDA} + \text{NAHRADY} + \text{POHOTOV}}{\text{MESPLAC}_{\text{prep}}}$$

kde :

HMM	je hrubá měsíční mzda zaměstnance,
MZDA	je mzda za práci zaměstnance v kumulaci za sledované období (vstupní položka věty o zaměstnanci),
NAHRADY	jsou náhrady mzdy zaměstnance v kumulaci za sledované období (vstupní položka věty o zaměstnanci),
POHOTOV	je odměna za pracovní pohotovost zaměstnance v kumulaci za sledované období (vstupní položka věty o zaměstnanci),
MESPLAC _{prep}	je počet přepočtených placených měsíců zaměstnance, tj. počet měsíců, odpovídajících součtu odpracované doby a doby, po kterou pobíral náhrady mzdy.

Počet přepočtených placených měsíců MESPLAC_{prep} je roven počtu kalendářních měsíců v případě, že zaměstnanec s plným pracovním úvazkem po celé sledované období pracoval nebo pobíral náhrady mzdy. Pokud zaměstnanec byl v evidenčním stavu kratší dobu než sledované období, bude jeho počet placených měsíců zkrácen poměrem počtu pracovních dnů v evidenčním stavu a ve sledovaném období. Podobně se počet placených měsíců zkrátí, pokud zaměstnanec měl jinou absenci než absenci s náhradou mzdy (např. nemoc), případně měl sjednán kratší pracovní úvazek.

Hrubá měsíční mzda za určitou skupinu zaměstnanců je vážená charakteristika, v níž hrubá měsíční mzda určitého zaměstnance má váhu, odpovídající počtu jeho placených měsíců za sledované období (tzv. váha placené doby). Tento způsob výpočtu umožňuje korektní srovnání mzdové úrovně jednotlivých zaměstnání a srovnávání v čase.

Sestavy s hrubou měsíční mzdou, diferenciací a strukturou hrubé mzdy obsahují také měsíční placenou dobu. Tento údaj ukazuje počet placených hodin (odpracovaná doba a doba náhrad) za placený měsíc a je v souladu s výpočtem hrubé měsíční mzdy.

Pro zahrnutí zaměstnance do výpočtů hrubé měsíční mzdy se uplatňují následující kritéria:

- přepočtený počet placených měsíců zaměstnance je alespoň jeden měsíc,
- stanovená týdenní pracovní doba na dané pracovní místo je alespoň 30 hodin (dle doporučení Eurostatu).

3.3. Měsíční odpracovaná a neodpracovaná doba

Měsíční odpracovaná (resp. neodpracovaná) doba se stejně jako hrubá měsíční mzda vztahuje k celému sledovanému období tj. k 1. čtvrtletí, k 1.-2. čtvrtletí, k 1.-3. čtvrtletí, nebo k 1.-4. čtvrtletí.

Měsíční odpracovaná doba zaměstnance se vypočte podle vzorce:

$$\text{ODPRACD}_{\text{mes}} = \frac{\text{ODPRACD}}{\text{MESEVID}_{\text{prep}}}$$

kde :

- ODPRACD_{mes} je měsíční odpracovaná doba zaměstnance,
- ODPRACD je odpracovaná doba zaměstnance v kumulaci za sledované období (vstupní položka věty o zaměstnanci),
- MESEVID_{prep} je počet přepočtených evidenčních měsíců zaměstnance, tj. počet měsíců, odpovídajících délce pracovního úvazku a délce pracovního poměru ve sledovaném období.

Počet přepočtených evidenčních měsíců MESEVID_{prep} je roven počtu kalendářních měsíců v případě, že zaměstnanec s plným pracovním úvazkem po celé sledované období byl v pracovním poměru a nebyl na mateřské či rodičovské dovolené. Pokud zaměstnanec byl v evidenčním stavu kratší dobu, než sledované období, bude jeho počet evidenčních měsíců zkrácen poměrem počtu pracovních dnů v evidenčním stavu a ve sledovaném období. Podobně se počet evidenčních měsíců zkrátí, pokud zaměstnanec měl sjednán kratší pracovní úvazek.

Měsíční odpracovaná doba za určitou skupinu zaměstnanců je vážená charakteristika, v níž měsíční odpracovaná doba určitého zaměstnance má váhu, odpovídající počtu jeho evidenčních měsíců ve sledovaném období (tzv. váha evidenční doby). Pro zahrnutí zaměstnance do výpočtů měsíční odpracované doby se uplatňují stejná kritéria jako u hrubé měsíční mzdy.

Obdobně jako odpracovaná doba se počítají měsíční neodpracovaná doba a také průměrné měsíční údaje o přesčasu, dovolené a nemoci.

4. Dopočtové metody

Kapitola dopočtové metody obsahuje řešení neodpovědí a popis metody vážení, hodnocení kvality odhadů a přehled publikovaných tabulek podle použitých vah.

4.1. Řešení neodpovědí a metoda vážení

Problém neodpovědí (tzv. non-response) či z dalších důvodů nepoužitelných dat od vybraného ekonomického subjektu je v ISPV-PS řešen metodou historické imputace a metodou upravující podnikové váhy respondentům.

Metoda vážení, používaná v ISPV-PS, umožňuje získat z dat výběrového souboru odhady charakteristik (parametrů) základního souboru. Odhady charakteristik zaměstnanecké populace základního souboru ISPV-PS jsou publikovány ve všech tabulkách s výjimkou tabulek s tříděním podle jednotlivých zaměstnání. Základem podnikových vah jsou váhové koeficienty, které vycházejí z pravděpodobnosti výběru každého ekonomického subjektu. Po úpravě vah z důvodu non-response se získají konečné podnikové váhy pomocí dopočtu na aktuální počet ES v základním souboru v rámci jednotlivých vážících strat. Podnikové váhy zvyšují při výpočtech odhadů význam dat ekonomických subjektů s relativně malým zastoupením ve výběrovém souboru. Relativně nejméně zastoupené jsou ve výběrovém souboru ISPV-PS ekonomické subjekty s 10-49 zaměstnanci, a proto mají největší váhy při výpočtech odhadů.

Výpočet váhy jednotlivých zaměstnanců je závislý na typu tabulky a také na typu publikovaného ukazatele. Přehled všech publikovaných tabulek s uvedením použitých vah je uveden v oddíle 4.3. Váha zaměstnance je součinem vah používaných v daném typu tabulkové sestavy.

Tabulky s tříděním podle zaměstnání PS-V5, PS-M5, PS-T5 obsahují charakteristiky výběrového souboru. Při interpretaci výsledků je nutno mít na zřeteli, že charakteristiky výběrového souboru nelze automaticky pokládat za odhady platné pro celou zaměstnaneckou populaci. Výběrové charakteristiky jsou ovlivněny větším relativním zastoupením velkých ekonomických subjektů ve výběrovém souboru ISPV-PS.

4.2. Kvalita odhadů

Odhadované charakteristiky podléhají dvěma typům chyb – výběrovým chybám a nevýběrovým chybám. Výběrové chyby jsou způsobeny faktorem náhody při pravděpodobnostním výběru ISPV-PS. Hodnoty výběrových chyb není možné z výběrového souboru ISPV-PS dostatečně přesně kvantifikovat, nicméně používaná stratifikace výrazně snižuje jejich výši. Nevýběrové chyby bývají způsobeny především špatnou kvalitou dat předávaných respondenty (neúplné a chybné údaje) a jejich vliv je snižován několikastupňovými kontrolními mechanismy a častými kontakty zpracovatele šetření s respondenty.

4.3. Přehled publikovaných tabulek podle použitých vah

Hodinový výdělek				
Tabulka	Třídící kritérium	Podniková váha	Váha placené doby	Váha evidenční doby
PS-V0	Celá ČR	X		
PS-V1	HL. třídy zaměstnání KZAM-R	X		
PS-V2	Věkové kategorie	X		
PS-V4	Vzdělání	X		
PS-V5	Podskupiny zaměstnání a zaměstnání KZAM-R			
PS-V6	Kategorie zaměstnání	X		
PS-V7	Sekce CZ-NACE	X		
PS-V8	Pohlaví	X		
PS-V9	Kraje	X		
PS-D1	HL. třídy zaměstnání KZAM-R	X		
PS-D2	Vzdělání	X		
PS-D3	Věkové kategorie	X		

Tabulka 5

Hrubá měsíční mzda				
Tabulka	Třídící kritérium	Podniková váha	Váha placené doby	Váha evidenční doby
PS-M0	Celá ČR	X	X	
PS-M1	HL. třídy zaměstnání KZAM-R	X	X	
PS-M5	Podskupiny zaměstnání a zaměstnání KZAM-R		X	

Tabulka 6

Odpracovaná a neodpracovaná doba				
Tabulka	Třídící kritérium	Podniková váha	Váha placené doby	Váha evidenční doby
PS-T0	Celá ČR	X		X
PS-T1	HL. třídy zaměstnání KZAM-R	X		X
PS-T5	Podskupiny zaměstnání a zaměstnání KZAM-R			X

Tabulka 7

5. Definice vybraných pojmů

Ekonomický subjekt	Ekonomický subjekt je právní subjekt nebo fyzická osoba s postavením podnikatele, zapsaná do registru ekonomických subjektů ČSÚ. Každému ekonomickému subjektu se přiděluje identifikační číslo (IČ).
Organizační jednotka	Z hlediska mzdové statistiky ISPV se dělí ekonomické subjekty na organizační jednotky podle okresu, ve kterém jejich zaměstnanci působí. Organizační jednotku tvoří všichni zaměstnanci ekonomického subjektu, kteří působí ve stejném okrese.
Zpravodajská jednotka	Zpravodajskou jednotkou je právní osoba, organizační složka státu nebo fyzická osoba, od níž se požaduje poskytnutí údajů ve statistickém zjišťování podle zákona č. 89/1995 Sb., o státní statistické službě, ve znění pozdějších předpisů.
Sledované období	Sledované období je období od začátku roku do konce čtvrtletí, za které se provádí výběrové statistické zjišťování.
Podnikatelská sféra	Do podnikatelské sféry patří subjekty, které odměňují mzdou podle § 109, odst. 2 zákona č. 262/2006 Sb., zákoníku práce, ve znění pozdějších předpisů.
Nepodnikatelská sféra	Do nepodnikatelské sféry patří organizace, které odměňují platem podle § 109, odst. 3 zákona č. 262/2006 Sb., zákoníku práce, ve znění pozdějších předpisů.
Základní soubor	Základním souborem ISPV-PS jsou aktivní ekonomické subjekty podnikatelské sféry z registru ekonomických subjektů ČSÚ, které mají 10 a více zaměstnanců a přísluší do institucionálních sektorů nefinanční podniky, finanční instituce nebo vládní instituce.



Přílohy

Dotazník

Dotazník

Abychom maximalizovali efekt naší práce a přizpůsobili ji Vaším potřebám, dovoluujeme si předložit Vám následující dotazník, zaměřený na zjištění Vašich názorů na publikaci a celé šetření ISPV. Chcete-li přispět k tomuto úsilí a spolupodílet se na tvorbě mzdových statistických šetření, prosíme vyplňte následující dotazník a odešlete na adresu zpracovatele šetření, uvedenou na druhé stránce publikace.

1 Kdo jste? (nepovinný údaj)

Jméno:

Adresa:

E-mail:

2 Proč se zajímáte o mzdovou statistiku?

- 2.1 Mzdová statistika mě zajímá převážně jako
 zaměstnavatele zaměstnance odboráře z jiných důvodů
- 2.2 K jakému specifickému účelu publikaci používáte?
 pro informaci/zajímá mě to
 využívám ve své profesi
 k usměrňování mzdového vývoje
 jako zdroj informací pro kolektivní vyjednávání
 jako zdroj dat pro výzkum
 ke studiu
- 2.3 Využíváte i jiné zdroje informací o výdělcích?
 Český statistický úřad
 šetření poradenských firem
 informace od zaměstnavatelských svazů, odborových organizací
 tisk

3 Jak hodnotíte obsah publikace?

- 3.1 Do jaké míry publikace vyhovuje Vaším potřebám?
 do značné míry málo nevyhovuje
- 3.2 Rozsah publikace je
 vyhovující příliš velký nedostatečný

- 3.3 Forma tabulek je
 vyhovující málo přehledná nevhovující
- 3.4 Jsou používané indikátory mzdového vývoje (průměrný hodinový výdělek, hrubá měsíční mzda) a údaje o odpracované době (placená doba, odpracovaná doba) dostatečně srozumitelné?
 ano částečně vůbec ne
- 3.5 Které statistiky používáte?
 průměr medián kvartily decily
- 3.6 Postačuje technický popis šetření v dodatku publikace k získání základního přehledu o použitých metodách a postupech?
 ano částečně vůbec ne nevím
- 3.7 Používáte i další formy výsledků šetření ISPV?
 na stránkách www.mpsv.cz na stránkách www.ispv.cz
- 3.8 Máte námět pro zlepšení úrovně výsledkové publikace?

4 Co jste se dověděli z výsledků šetření?

- 4.1 Poskytuje statistické šetření ISPV celkově užitečné informace o úrovni výdělků podle zaměstnání?
 ano částečně vůbec ne
- 4.2 Máte námět pro zlepšení úrovně šetření?
