

A small inset image in the top left corner shows a close-up of Euro banknotes, focusing on the numbers '5' and '20' and the texture of the paper.

Informační systém o průměrném výdělku

2008

III. čtvrtletí
Podnikatelská sféra

A grayscale image showing a close-up of a document with a large number '20' and some text, possibly a financial statement or report.

Informační systém o průměrném výdělku

2008

**III. čtvrtletí
Podnikatelská sféra**

Revidované výsledky ke dni 10. 3. 2010

Copyright - MPSV ČR

Publikace ani její část nesmí být kopírována, rozšiřována a zařazována do informačních systémů v jakékoliv formě (elektronické, mechanické, optické, magnetické aj.) bez písemného souhlasu

Ministerstva práce a sociálních věcí

Zpracovatel: TREXIMA, spol. s r.o., tř. T. Bati 299, 764 21 Zlín - Louky

O b s a h :

Úvod	7
-------------------	---

Výsledková část ČR podnikatelská sféra

Základní metodické přístupy	11
Popis publikovaných tabulek	12

Hodinový výdělek

PS-V0	Hodinový výdělek v podnikatelské sféře České republiky	13
PS-V1	Hodinový výdělek podle hlavních tříd zaměstnání KZAM-R	14
PS-V2	Hodinový výdělek podle věkových kategorií	15
PS-V4	Hodinový výdělek podle vzdělání	15
PS-V5	Hodinový výdělek podle podskupin zaměstnání a zaměstnání KZAM-R.....	16
PS-V6	Hodinový výdělek podle kategorií zaměstnání	24
PS-V7	Hodinový výdělek podle sekcí ekonomických činností CZ-NACE	24
PS-V8	Hodinový výdělek podle pohlaví	25
PS-V9	Hodinový výdělek podle krajů	25

Dynamika hodinového výdělku

PS-D1	Dynamika hodinového výdělku podle hlavních tříd zaměstnání KZAM-R	26
PS-D2	Dynamika hodinového výdělku podle vzdělání	27
PS-D3	Dynamika hodinového výdělku podle věkových kategorií	28

Hrubá měsíční mzda

PS-M0	Hrubá měsíční mzda a její složky, diferenciací, placená doba v podnikatelské sféře České republiky	29
PS-M1	Hrubá měsíční mzda a její složky, diferenciací, placená doba podle hlavních tříd zaměstnání KZAM-R.....	30
PS-M5	Hrubá měsíční mzda a její složky, diferenciací, placená doba podle podskupin zaměstnání a zaměstnání KZAM-R.....	32

Měsíční odpracovaná a neodpracovaná doba

PS-T0	Průměrná měsíční odpracovaná a neodpracovaná doba v podnikatelské sféře České republiky	51
PS-T1	Průměrná měsíční odpracovaná a neodpracovaná doba podle hlavních tříd zaměstnání KZAM-R.....	52
PS-T5	Průměrná měsíční odpracovaná a neodpracovaná doba podle podskupin zaměstnání a zaměstnání KZAM-R	53

Dodatek - Technický popis šetření

1. Metoda výběru ekonomických subjektů	65
1.1 Základní soubor	65
1.2 Struktura výběrového souboru	65
1.3 Výběr	67
2. Vstupní údaje	67
2.1 Sběr dat	67
2.2 Nejdůležitější vstupní údaje	68
2.3 Klasifikace a číselníky	69
3. Nejdůležitější sledované veličiny	70
3.1 Hodinový výdělek	70
3.2 Hrubá měsíční mzda	70
3.3 Měsíční odpracovaná a neodpracovaná doba	71
4. Dopočtové metody	72
4.1 Řešení neodpovědí a metoda vážení	72
4.2 Kvalita odhadů	73
4.3 Přehled publikovaných tabulek podle použitých vah	73
5. Definice vybraných pojmů	74

Přílohy

Dotazník	77
----------------	----



Úvod

Úvod

Informační systém o průměrném výdělků (ISPV) je systém pravidelného monitorování výdělkové úrovně a pracovní doby zaměstnanců v České republice formou statistického šetření. Sledovanými ukazateli výdělkové úrovně jsou hodinový výdělek a hrubá měsíční mzda (plat). Šetření metodicky vychází a je obsahově harmonizováno se strukturálním šetřením EU „Structure of Earnings Survey“, viz nařízení komise (ES) č. 1916/2000 ve znění pozdějších předpisů.

Šetření je pod názvem „Čtvrtletní šetření o ceně práce“ zařazeno do programu statistických zjišťování, vyhlášených Českým statistickým úřadem (ČSÚ) ve sbírce zákonů pro příslušný kalendářní rok (viz příloha Vyhlášky č. 297/2007 Sb., částka 90, kterou se stanoví Program statistických zjišťování na rok 2008) a pro vybrané ekonomické subjekty je povinné. Šetření provádí pracoviště státní statistické služby Ministerstva práce a sociálních věcí (MPSV). Průběh a vývoj šetření řídí komise, složená ze zástupců MPSV, ČSÚ, Ministerstva financí, České národní banky, CERGE-EI, VŠE v Praze, Českomoravské konfederace odborových svazů, Svazu průmyslu a dopravy ČR. Zpracovatelem ISPV je TREXIMA, spol. s r.o. (www.trexima.cz).

Nejdůležitějším kritériem pro členění výsledků ISPV je příslušnost šetřeného ekonomického subjektu k podnikatelské, nebo nepodnikatelské sféře. V podnikatelské sféře probíhá šetření se čtvrtletní periodou a ve sféře nepodnikatelské je prováděno s periodou pololetní. Zdrojem dat pro nepodnikatelskou sféru je Informační systém o platech, který je spravován Ministerstvem financí. Za každou sféru jsou vydávány samostatné výsledkové publikace.

Výsledková publikace ve formátu Excel a ve formátu PDF je k dispozici na internetových stránkách MPSV (www.mpsv.cz) v sekci *Příjmy a životní úroveň*.

Podrobnější charakteristikou výdělkové úrovně podle zaměstnání v jednotlivých krajích se zabývá regionální statistika, kterou pod názvem „Regionální statistika ceny práce“ (RSCP) garantuje Správa služeb zaměstnanosti MPSV. Výsledkové publikace jednotlivých krajů jsou uloženy na stránkách <http://portal.mpsv.cz/> v sekci *Zaměstnanost*, v podsekci *Statistiky* pod odkazem *Statistika výdělků*.

Důkladný popis šetření, včetně všech výsledkových publikací, poskytuje také portál www.ispv.cz. Slouží především jako podpora respondentům, kteří zde naleznou všechny potřebné informace a podpůrné nástroje pro zaslání dat. Portál je využíván také k uveřejňování odborných studií a článků, které jako zdroj informací uvádí šetření ISPV a RSCP.

Ministerstvo práce a sociálních věcí děkuje všem respondentům šetření za přípravu vstupních dat pro šetření. Svědomitý přístup respondentů a dodržování termínů pro předání dat umožňují pravidelně uveřejňovat tuto publikaci.



Výsledková část

ČR Podnikatelská sféra

Výsledková část ČR podnikatelská sféra

Základní metodické přístupy

Tato publikace přináší charakteristiky hodinového výdělku, hrubé měsíční mzdy a pracovní doby získané za podnikatelskou sféru šetření ISPV (ISPV-PS). V ISPV se zařazují do podnikatelské sféry ekonomické subjekty, které odměňují mzdou, viz § 109, odst. 2 zákona č. 262/2006 Sb., zákoníku práce, ve znění pozdějších předpisů.

Primárním výsledkem ISPV jsou statistiky výdělkové úrovně jednotlivých zaměstnání (v klasifikaci KZAM-R), dalším produktem jsou odhady výdělkových parametrů zaměstnanecké populace ČR v členění podle firemních i zaměstnaneckých charakteristik. Roční zjišťování hrubých mezd, odpracované a neodpracované doby je základem pro strukturální šetření výdělků ČSÚ, které je konzistentní se šetřením ISPV.

Vedle podnikového výkaznictví ČSÚ je ISPV dalším zdrojem informací o výdělcích v České republice. Výkaznictví ČSÚ, jako tradiční zdroj, sbírá údaje o evidenčním počtu zaměstnanců a vyplacených mzdách za ekonomický subjekt a publikuje průměrné mzdy v členění podle firemních charakteristik. Při srovnávání výsledků výkaznictví a ISPV-PS je třeba vzít v úvahu rozdílnou definici podnikatelské sféry a rozdílné metody výpočtu výdělkových charakteristik.

Respondenty šetření ISPV-PS jsou aktivní ekonomické subjekty (ES) z institucionálních sektorů nefinančních podniků, finančních institucí a vládních institucí zapsané v registru ekonomických subjektů ČSÚ (RES). Na základě Automatizovaného rozpočtového informačního systému (ARIS), který je spravován Ministerstvem financí, se zjišťuje způsob odměňování a příslušnost ekonomického subjektu k podnikatelské sféře. Šetření je výběrové pro ES s 10 až 249 zaměstnanci a plošné pro ES s 250 a více zaměstnanci. Náhodný výběr je prováděn na základě příslušnosti ES do kraje, velikostní kategorie a odvětví ekonomické činnosti.

Tabulky s označením PS-V5, PS-M5, PS-T5 obsahují charakteristiky výběrového souboru (statistiky) jednotlivých zaměstnání na úrovni podskupin zaměstnání (čtyřmístný KZAM-R) a jednotek zaměstnání (pětimístný KZAM-R). Při interpretaci výsledků je nutno mít na zřeteli, že charakteristiky výběrového souboru nelze automaticky pokládat za odhady platné pro celou zaměstnaneckou populaci. Výběrové charakteristiky jsou ovlivněny větším relativním zastoupením velkých ekonomických subjektů ve výběrovém souboru ISPV-PS. Ostatní tabulky obsahují odhady parametrů základního souboru a při jejich výpočtu byly využity dupočtové metody založené na pravděpodobnosti výběru ekonomických subjektů.

Popis publikovaných tabulek

Tabulky v publikaci jsou rozděleny podle sledovaného ukazatele do čtyř základních okruhů. Tabulky přinášející charakteristiky hodinového výdělku jsou označeny PS-Vx, kde PS značí podnikatelskou sféru a x je pořadové číslo tabulky. Dynamiky hodinového výdělku jsou obsaženy v tabulkách se značením PS-Dx, charakteristiky hrubé měsíční mzdy, struktury mzdy a průměrné placené doby v tabulkách se značením PS-Mx a charakteristiky měsíční odpracované a neodpracované doby v tabulkách se značením PS-Tx.

Hlavním výsledkem ISPV jsou statistiky výdělkové úrovně a pracovní doby za jednotlivá zaměstnání podle klasifikace KZAM-R, obsažené v tabulkách PS-V5, PS-M5 a PS-T5. Tyto tabulky obsahují ta zaměstnání, která jsou ve své hlavní třídě (jednomístný KZAM-R) zastoupena alespoň jedním procentem. Uvedené počty organizačních jednotek a zaměstnanců ukazují na zastoupení ve výběrovém souboru. V ostatních tabulkách jsou počty zaměstnanců uváděny v % a jejich účelem je přiblížit relativní zastoupení publikovaných kategorií. Údaje o počtech zaměstnanců z této publikace neslouží jako zdroj informací o počtech zaměstnanců v ČR, ty zjišťují šetření ČSÚ – podnikové výkaznictví a výběrové šetření pracovních sil (viz www.czso.cz).

Statistické charakteristiky používané ve výsledkových tabulkách:

1. decil	První decil je hodnota, pod kterou leží 10 % nejnižších hodnot sledovaného znaku.
1. kvartil	První kvartil je hodnota, pod kterou leží 25 % nejnižších hodnot sledovaného znaku.
Medián	Medián je hodnota uprostřed vzestupně uspořádané řady hodnot sledovaného znaku, polovina hodnot je nižší než medián a druhá polovina je vyšší než medián.
3. kvartil	Třetí kvartil je hodnota, nad kterou leží 25 % nejvyšších hodnot sledovaného znaku.
9. decil	Devátý decil je hodnota, nad kterou leží 10 % nejvyšších hodnot sledovaného znaku.
Průměr	Průměr je počítán jako vážený (případně nevážený) aritmetický průměr sledovaného znaku.

Ostatní symboly používané ve výsledkových tabulkách:

"Neuvedeno"	Symbol "Neuvedeno" označuje kategorii zaměstnanců, u které nebyl uveden kód příslušného třídícího znaku.
"*"	Symbol "*" označuje položku vstupních dat vypočítanou, ale nezveřejnitelnou z důvodu nedostatečného počtu vstupních hodnot (méně než 3 ekonomické subjekty a 10 zaměstnanců).

Revidované výsledky ke dni 10.3.2010

Hodinový výdělek¹⁾ v podnikatelské sféře České republiky

Medián hodinového výdělku 115,86 Kč/hod

Index mediánu hodinového výdělku zaměstnanců

meziroční vůči 3. čtvrtletí 2007 106,0 %

Diferenciace

1. decil - 10 % hodinových výdělků menších než 66,70 Kč/hod

1. kvartil - 25 % hodinových výdělků menších než 87,40 Kč/hod

Medián - 50 % hodinových výdělků menších než 115,86 Kč/hod

3. kvartil - 25 % hodinových výdělků větších než 156,49 Kč/hod

9. decil - 10 % hodinových výdělků větších než 218,60 Kč/hod

Průměr hodinového výdělku 140,62 Kč/hod

Podíl zaměstnanců s podprůměrným

hodinovým výdělkem 67,0 %

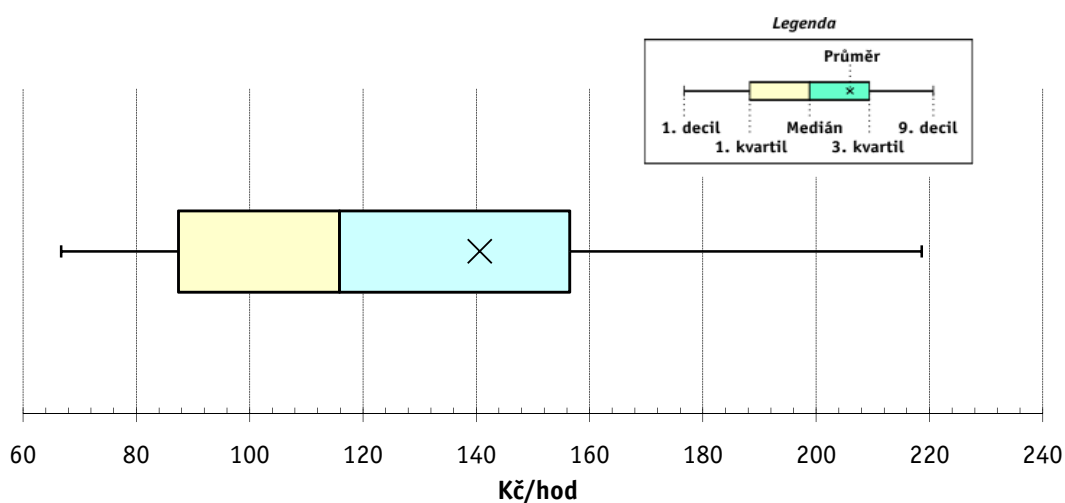

Vysvětlivky:

1) Hodinový výdělek se zjišťuje jako průměrný hodinový výdělek definovaný v § 351 až § 362 zákona č. 262/2006 Sb., zákoníku práce, ve znění pozdějších předpisů.

Revidované výsledky ke dni 10.3.2010

Hodinový výdělek podle hlavních tříd zaměstnání KZAM-R

Hlavní třída zaměstnání KZAM-R	Struktura zaměst.	Medián	Diferenciace		Průměr
	%		1. decil	9. decil	
			Kč/hod	Kč/hod	Kč/hod
1 Zákonodárci, vedoucí a řídicí pracovníci	6,5	214,43	102,27	571,65	304,90
2 Vědečtí a odborní duševní pracovníci	8,7	184,66	108,66	354,19	218,76
3 Techničtí, zdravotničtí a pedagogičtí pracovníci	19,1	141,93	90,91	242,88	162,42
4 Nižší administrativní pracovníci	7,7	108,93	70,89	169,57	117,53
5 Provozní pracovníci ve službách a obchodu	7,6	75,92	51,13	131,13	86,45
6 Dělníci v zemědělství, lesnictví a rybářství	1,3	90,60	62,68	128,93	94,60
7 Řemeslníci, výrobci a zpracovatelé	21,1	111,00	70,94	166,14	116,13
8 Obsluha strojů a zařízení	20,9	107,45	69,99	162,07	112,86
9 Pomocní a nekvalifikovaní pracovníci	7,0	73,49	50,80	118,34	80,12
C E L K E M Č R - podnikatelská sféra	100	115,86	66,70	218,60	140,62

Struktura zaměstnanců dle hlavních tříd KZAM - R

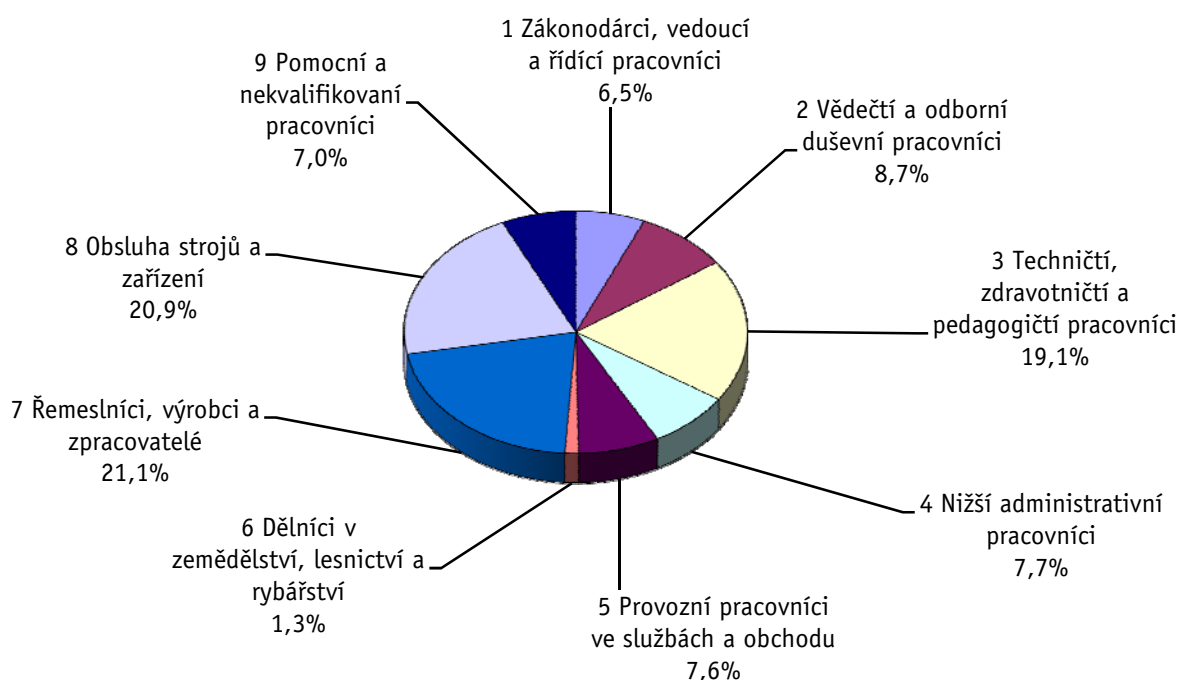

3. čtvrtletí 2008**ISPV - podnikatelská sféra**

PS-V2

Revidované výsledky ke dni 10.3.2010

**Hodinový výdělek
podle věkových kategorií**

Věková kategorie	Struktura zaměst.	Medián	Diferenciace		Průměr
	%		Kč/hod	Kč/hod	
do 20 let	0,8	77,00	52,23	111,62	80,37
20 - 29 let	19,6	111,19	67,69	184,63	122,29
30 - 39 let	27,4	124,19	70,00	247,93	153,25
40 - 49 let	23,1	118,46	67,82	229,98	148,45
50 - 59 let	23,6	112,84	65,50	207,03	135,58
60 a více let	5,5	110,23	59,15	233,96	140,19
C E L K E M Č R - podnikatelská sféra	100	115,86	66,70	218,60	140,62

3. čtvrtletí 2008**ISPV - podnikatelská sféra**

PS-V4

Revidované výsledky ke dni 10.3.2010

**Hodinový výdělek
podle vzdělání**

Vzdělání	Struktura zaměst.	Medián	Diferenciace		Průměr	
			%	Kč/hod		Kč/hod
KKOV						
Základní a nedokončené	A-C	8,8	84,84	54,96	136,95	92,17
Střední bez maturity	D,E,H,J	44,1	104,11	63,56	162,00	110,63
Střední s maturitou	K-M	32,0	129,43	78,06	226,54	148,36
Vyšší odborné a bakalářské	N,R	1,9	142,09	85,40	275,45	170,34
Vysokoškolské	T,V	11,0	207,28	113,40	482,76	276,48
Neuvedeno		2,3	99,17	49,26	204,96	122,26
C E L K E M Č R - podnikatelská sféra	100	115,86	66,70	218,60	140,62	

Revidované výsledky ke dni 10.3.2010

Hodinový výdělek podle podskupin zaměstnání a zaměstnání KZAM-R

Podskupiny zaměstnání a zaměstnání KZAM-R (zveřejněna zaměstnání, která jsou ve své hlavní třídě zastoupena minimálně 1%)	Výběrový soubor		Medián Kč/hod	Diferenciace		Průměr Kč/hod
	počet org. jednotek	počet zaměst.		1. decil Kč/hod	9. decil Kč/hod	
1210 Ředitelé a prezidenti velkých organizací, podniků	1 897	3 007	606,06	198,29	1 984,82	916,55
12105 Vedoucí velké zpracovatelské (průmyslové, výrobní) organizace	684	916	678,20	199,52	1 835,99	923,66
1221 Vedoucí pracovníci v zemědělství, lesnictví, rybářství a mysliv.	250	968	200,00	123,33	380,25	239,82
1222 Vedoucí pracovníci v průmyslu (ve výrobě)	1 615	9 326	300,19	168,58	684,66	396,48
12221 Výrobní, technický náměstek výrobní organizace	693	1 308	415,11	191,22	976,57	541,83
12224 Vedoucí výrobního (provozního) útvaru ve strojírenství	520	2 312	294,11	168,00	791,84	429,33
12229 Vedoucí pracovník výrobního útvaru v průmyslu jinde neuved.	584	3 054	289,74	167,21	577,69	352,90
1223 Vedoucí pracovníci ve stavebnictví a zeměměřičtví	386	2 258	297,42	161,47	647,43	377,90
1224 Vedoucí pracovníci ve velkoobchodě a v maloobchodě	1 252	11 547	130,08	87,42	312,27	179,61
12241 Vedoucí provozní jednotky obchodu	602	4 899	112,27	85,38	204,21	142,12
12242 Vedoucí oddělení, sektoru obchodního domu	95	915	130,29	84,87	252,46	155,50
12244 Vedoucí provozu v maloobchodě	316	1 982	134,65	86,52	274,76	160,86
12249 Vedoucí pracovník ve velkoobchodě, maloobchodě jinde neuved.	217	2 740	147,35	88,88	301,25	188,49
1226 Ved. pracovníci v dopr., skladování, telekom. a na pošt. úřadech	522	5 680	184,37	147,70	438,78	259,30
12266 Vedoucí provozního útvaru poštovního úřadu, telekomunikací	122	3 950	172,21	146,33	313,85	209,40
12267 Vedoucí provozního útvaru dopravní organizace	194	844	293,34	166,24	513,92	332,01
1227 Vedoucí prac. v organ.zaměřených na poskytování obch.služeb	758	4 370	406,33	202,49	1 063,73	558,90
12271 Vedoucí provozu v peněžnictví, v pojišťovnictví	330	1 839	399,33	228,16	1 014,83	542,01
12273 Vedoucí provozního útvaru banky, spořitelny, pojišťovny	225	1 319	453,56	224,21	1 153,91	618,62
1229 Vedoucí pracovníků dílčích celků jinde neuvedení (kult.,zdrav.)	542	2 856	240,04	141,36	505,69	307,92
12299 Vedoucí pracovník dílčího celku jinde neuvedený	461	2 222	231,57	138,00	507,33	304,20
1231 Vedoucí pracovníci finančních a hospodářských útvarů	2 060	5 434	316,60	162,87	826,78	440,02
12311 Ekonomický náměstek (ekonomický ředitel)	1 086	1 265	463,58	190,97	1 277,57	632,93
12319 Vedoucí pracovník finančního, hospodářského útvaru jinde neuved.	361	927	302,60	164,70	782,65	421,97
1232 Vedoucí pracovníci personálních útvarů a útvarů průmysl. vztahů	895	1 438	309,88	158,07	804,88	422,18
1233 Vedoucí pracovníci odbytových útvarů (včetně průzkumu trhu)	1 513	4 704	334,79	160,56	864,61	467,21
12331 Obchodní náměstek (obchodní ředitel)	816	1 240	489,98	202,48	1 446,13	704,11
12334 Vedoucí útvaru odbytu (prodeje)	580	1 758	313,05	172,97	637,27	373,27
1234 Ved. pracovníci reklamních útvarů a útvarů pro styk s veřejností	356	782	276,38	124,90	735,78	376,90
1235 Vedoucí pracovníci zásobovacích útvarů	916	1 842	255,51	138,07	543,38	309,27
12351 Vedoucí útvaru zásobování, nákupu	724	1 218	276,47	149,29	588,07	337,13
1236 Vedoucí pracovníci výpočetních útvarů	644	1 429	344,48	190,38	777,91	437,35
1237 Vedoucí pracovníci výzkumných a vývojových útvarů	592	2 417	265,10	115,94	574,74	327,48
12379 Vedoucí pracovník výzkumného a vývojového útvaru jinde neuved.	142	1 038	173,04	101,20	463,49	246,06
1239 Vedoucí pracovníci ostatních útvarů jinde neuvedení	1 040	4 237	247,35	133,53	525,77	303,87
12391 Vedoucí sekretariátu ředitele velké organizace (asistent ředitele)	482	1 063	168,44	108,88	393,29	223,42
12399 Vedoucí pracovník velkého univerzálního útvaru jinde neuved.	487	2 047	277,71	165,34	554,24	340,05
1312 Vedoucí, ředitelé v průmyslu (ve výrobě)	646	1 832	236,56	133,69	522,73	304,51
13122 Vedoucí samostatného výrobního provozu	409	1 052	241,62	139,87	539,77	316,00
1313 Vedoucí, ředitelé ve stavebnictví a zeměměřičtví	184	907	259,83	159,51	604,08	340,08
1314 Vedoucí, ředitelé ve velkoobchodu a maloobchodu	1 218	7 225	114,01	72,99	271,27	154,84
13142 Vedoucí maloobchodní prodejny	869	5 885	106,13	71,23	204,01	126,91
13148 Vedoucí pracovník - obchodník	245	886	223,98	83,46	512,75	283,10
1315 Vedoucí, ředitelé v restauracích a hotelích	223	824	139,43	86,75	247,70	160,66
1316 Vedoucí, ředitelé v dopravě, sklad., telekom. a na pošt. úřadech	345	1 555	217,33	142,24	358,16	238,41

Revidované výsledky ke dni 10.3.2010

Hodinový výdělek podle podskupin zaměstnání a zaměstnání KZAM-R

Podskupiny zaměstnání a zaměstnání KZAM-R (zveřejněna zaměstnání, která jsou ve své hlavní třídě zastoupena minimálně 1%)	Výběrový soubor		Medián Kč/hod	Diferenciace		Průměr Kč/hod
	počet org. jednotek	počet zaměst.		1. decil Kč/hod	9. decil Kč/hod	
1317 Vedoucí, ředitelé v podnicích poskytujících obchodní služby	329	1 406	294,58	167,32	609,37	365,32
13174 Vedoucí malé pobočky banky, pojišťovny, spořitelny	186	1 031	290,24	172,69	602,04	355,92
2113 Chemici	121	1 433	154,90	102,27	273,82	175,83
2119 Ostatní vědci a odborníci v příbuzných oborech jinde neuved.	115	1 641	191,22	119,57	305,89	211,81
21191 Vědecký (výzk. a vývoj.) pracovník v oborech technických j. n.	113	1 629	191,23	119,54	309,02	211,94
2131 Projektanti a analytici výpočetních systémů	371	2 717	245,99	134,54	453,49	280,30
2132 Programátoři	703	7 747	228,25	137,51	419,91	261,39
21321 Programátor specialista v oboru výpočetní techniky	186	3 577	258,74	162,01	455,79	292,69
21323 Programátor informačních systémů	218	1 667	220,85	126,49	385,60	241,10
2139 Ostatní odborníci zabývající se výpoč. tech. jinde neuvedení	1 137	6 518	225,02	140,91	417,63	261,24
21392 Inženýr správce integrovaných, informačních systémů, sítí	444	1 904	230,59	146,79	407,57	263,95
21399 Odborník zabývající se výpočetní technikou jinde neuvedený	287	1 422	229,32	137,55	528,85	289,60
2142 Projektanti staveb a areálů, stavební inženýři	488	3 586	209,08	133,72	354,91	237,56
2143 Projektanti elektrotechnických zařízení, elektroinženýři	431	3 830	205,27	134,10	331,18	225,88
21432 Inženýr projektant, konstruktér elektrotech. zařízení, systémů	145	1 459	186,82	122,24	310,61	206,15
2144 Projektanti elektron.systémů a telekom.sítí, inženýři - elektronici	222	2 272	233,95	153,91	423,86	269,04
2145 Projektanti a konstruktéři strojních zařízení, strojní inženýři	550	7 102	191,09	128,44	297,28	207,19
21452 Inženýr projektant, konstruktér průmysl. zařízení, strojů, motorů	294	3 156	186,50	124,35	278,36	197,42
2149 Ostatní architekti, projekt., konstruk.a tech.inženýři (tvůr.prac.)	587	4 178	209,12	135,58	379,24	247,84
21499 Inženýr jinde neuvedený	290	2 401	204,81	130,92	337,29	232,95
2221 Lékaři, ordináři (kromě zubních lékařů)	214	7 103	200,23	120,48	364,98	228,37
22217 Lékař se specializací v oboru jinde neuvedeném	166	3 620	211,77	144,07	374,50	242,42
22219 Lékař jinde neuvedený	97	2 423	169,62	106,44	351,90	203,62
2311 Vědeckopedagogičtí pracovníci	47	19 199	159,46	99,12	313,91	193,32
23112 Profesor vysokoškolský, univerzitní	35	2 155	247,73	156,69	534,46	309,95
23113 Docent	36	4 141	194,54	130,51	372,85	233,05
23114 Odborný asistent vysoké školy, univerzity	39	10 253	145,35	96,78	249,43	164,78
23115 Asistent vysoké školy, univerzity	32	1 772	117,04	84,74	186,08	131,28
2411 Odb. prac. na úseku účetnictví, financí, daní, ap., hlavní účetní	1 708	8 630	206,41	120,52	420,08	252,27
24112 Hlavní, vedoucí účetní	1 030	1 711	199,90	125,63	377,42	231,51
24119 Odborný pracovník účetnictví a financování jinde neuvedený	331	2 037	165,49	104,54	339,48	204,89
2412 Odbor. pracovníci na úseku zaměstnaneckých, personálních věcí	772	2 402	187,46	121,30	346,96	220,47
2413 Odborní pracovníci v bankovníctví a pojišťovnictví	612	19 778	171,09	108,54	376,62	225,58
24132 Bankovní makléř, poradce, expert, dealer	253	8 207	169,69	110,86	324,79	218,58
24135 Odborný pracovník pro úvěrovou administrativu	124	4 047	153,68	107,99	315,64	191,83
24138 Odborný pracovník v pojišťovnictví	164	1 501	181,95	107,42	365,36	219,65
24139 Odborný pracovník bankovníctví a pojišťovnictví jinde neuved.	230	3 442	163,66	99,06	374,20	213,68
2419 Ostatní odborní pracovníci v oblasti podnikání	1 118	9 907	227,81	145,40	407,60	263,40
24192 Odborný pracovník marketingu (zahraničních vztahů)	423	1 745	227,43	133,33	492,63	279,99
24199 Odborný pracovník v oblasti podnikání jinde neuvedený	419	5 630	226,73	155,32	363,12	250,69
2421 Právníci, právní poradci (mimo advokacie a soudnictví)	544	1 392	268,03	162,89	490,90	309,03
2441 Ekonomové - vědecktí pracovníci, specialisté, experti	984	4 974	196,58	119,00	386,59	238,59
24415 Odborný ekonom marketingu, obchodu	298	1 406	206,35	136,41	404,43	252,94
2451 Spisovatelé, autoři, kritikové, novináři, redaktori	193	2 495	164,51	109,71	265,58	183,74
24517 Redaktor - publicista	143	1 648	155,46	104,02	242,81	168,45

Revidované výsledky ke dni 10.3.2010

Hodinový výdělek podle podskupin zaměstnání a zaměstnání KZAM-R

Podskupiny zaměstnání a zaměstnání KZAM-R (zveřejněna zaměstnání, která jsou ve své hlavní třídě zastoupena minimálně 1%)	Výběrový soubor		Medián Kč/hod	Diferenciace		Průměr Kč/hod
	počet org. jednotek	počet zaměst.		1. decil Kč/hod	9. decil Kč/hod	
2470 Odborní administrativní pracovníci jinde neuvedení	864	5 222	159,28	96,41	274,90	180,88
24706 Odborný administrativní pracovník podnikatelské organizace	428	2 283	144,70	86,58	267,43	170,90
24709 Odborný administrativní pracovník jinde neuvedený	444	2 391	173,94	108,71	288,58	192,79
3112 Stavební technici	1 152	9 767	173,52	118,25	270,68	188,78
31121 Mistr stavební výroby	490	4 504	180,38	125,17	277,80	194,48
3113 Elektrotechnici	798	7 472	170,38	115,10	245,84	177,96
3114 Elektronici a technici v radiokomunikacích a telekomunikacích	383	6 064	160,01	110,19	252,00	173,28
31146 Technik, inspektor radiokomunikací, telekomunikací	164	2 607	169,16	116,43	283,93	187,96
3115 Strojírenští technici	1 079	22 979	161,31	108,00	234,07	169,78
31151 Mistr strojírenské výroby	656	6 336	175,99	126,55	242,12	183,01
31155 Strojírenský technik kontrolor jakosti, laborant	400	5 078	146,90	100,00	220,59	157,22
31157 Strojírenský technik technolog, normalizátor	474	4 250	152,40	107,33	231,20	163,46
31159 Strojírenský technik jinde neuvedený	354	2 918	170,17	108,74	238,69	178,15
3116 Chemičtí technici	337	4 551	168,83	105,51	243,73	175,49
3117 Důlní a hutní technici	124	2 915	203,38	142,61	267,18	206,13
3118 Technici v kartografii, kresličtí a zeměměřiči	612	3 489	145,55	100,97	221,76	156,27
3119 Ostatní techničtí pracovníci jinde neuvedení	2 658	26 151	152,09	99,64	235,00	163,23
31191 Mistr jinde neuvedený	1 228	8 439	162,17	109,64	238,25	169,99
31199 Technik jinde neuvedený	1 325	9 399	145,40	98,04	231,09	158,80
3121 Poradci ve výpočetní technice	508	6 141	184,50	122,17	392,61	228,77
3122 Operátoři a obsluha výpočetní techniky	969	4 330	146,14	92,00	249,47	161,73
3152 Bezpečnostní tech.a tech. pro kontrolu zdravotní nezávadnosti	1 075	5 930	142,49	94,85	218,52	153,53
31524 Kontrolor (referent) jakosti, kvality a zdravotní nezávadnosti	417	2 558	132,19	89,84	198,96	142,57
3160 Technici železničního provozu	173	7 869	176,84	151,26	207,09	178,60
31606 Výpravčí (dispoziční, vnější služby)	47	4 852	176,49	160,63	194,03	176,58
3211 Technici a laboranti v oblasti biologie a v příbuzných oborech	255	3 320	115,37	82,48	163,80	120,97
3212 Technici v agronomii, v lesnictví a v zemědělství	431	3 999	136,29	96,21	181,82	138,53
3231 Ošetřovatelé, všeobecné zdravotní sestry	150	15 358	122,04	94,17	158,06	125,10
32313 Sestra (zdravotní sestra) (szp)	113	10 996	120,00	93,11	156,04	123,13
3411 Zprostředkovatelé finanč. transakcí, obchodu s cennými papíry	132	2 691	159,35	107,93	284,09	189,18
3412 Pojišťovací agenti	321	4 409	155,81	92,31	296,10	183,35
3415 Obchodní cestující, profes. poradci v obchodě, obch.zástupci	1 749	11 235	179,61	102,99	344,05	211,02
34152 Obchodní zástupce	1 464	8 471	184,79	106,26	355,82	217,30
3416 Nákupčí	1 633	8 425	147,54	94,88	259,40	169,06
34161 Nákupčí (zásobovač, nákupce)	1 317	6 117	149,71	101,21	242,89	166,51
3421 Obchodní agenti	1 595	10 952	148,03	94,84	272,78	174,88
34213 Obchodní referent (referent obchodní služby)	1 260	7 753	140,20	93,43	242,42	158,46
3422 Odbytoví a přepravní agenti	1 811	12 136	140,20	92,72	230,69	161,69
34221 Odbytový agent (odbytář, prodejce)	1 042	7 667	144,67	93,87	246,91	170,89
3431 Odborné sekretářky, sekretáři	1 301	5 539	133,48	86,29	227,31	149,28
3433 Pracovníci v oblasti účetnictví, fakturace, rozpočet., kalkulace	3 581	25 821	138,37	92,89	218,22	152,28
34331 Účetní všeobecný	2 061	8 285	128,98	88,93	194,49	138,68
34332 Účetní mzdový	1 672	3 272	142,81	100,36	204,88	150,71
34333 Účetní finanční	1 177	3 772	139,55	97,37	218,83	153,97
34338 Referent kalkulací, cen, rozpočtů	756	2 546	153,79	96,19	246,82	169,70

Revidované výsledky ke dni 10.3.2010

Hodinový výdělek podle podskupin zaměstnání a zaměstnání KZAM-R

Podskupiny zaměstnání a zaměstnání KZAM-R (zveřejněna zaměstnání, která jsou ve své hlavní třídě zastoupena minimálně 1%)	Výběrový soubor		Medián Kč/hod	Diferenciace		Průměr Kč/hod
	počet org. jednotek	počet zaměst.		1. decil Kč/hod	9. decil Kč/hod	
34339 Referent účetnictví, financování, rozpočetnictví a kalkul. jinde n.	607	3 196	146,89	98,90	227,73	162,24
3436 Referenti osobních oddělení	1 126	3 139	149,88	96,91	237,11	163,66
3439 Ostatní odborní administrativní pracovníci jinde neuvedení	2 154	15 992	131,06	88,83	223,39	149,78
34399 Referent administrativy jinde neuvedený	1 082	8 884	123,39	84,92	197,03	136,59
4113 Pracovníci přípravy dat výpočetní techniky	344	2 507	106,73	74,64	159,77	114,05
41131 Operátor počítače pro vkládání dat	158	1 499	112,11	74,27	156,19	114,78
4115 Sekretářky, sekretáři	2 265	11 034	116,77	79,55	186,19	128,20
41151 Sekretářka, sekretář	1 454	4 879	119,06	82,27	187,35	129,69
41159 Administrativní pracovník jinde neuvedený	1 122	5 805	113,64	76,68	179,86	125,47
4121 Nižší účetní	962	3 467	113,63	77,63	177,59	122,39
41217 Fakturant (úředník faktur)	429	1 278	106,46	75,99	154,44	112,30
4123 Nižší finanční, daňoví úředníci a úředníci v příbuzných oborech	257	2 407	166,30	99,92	274,17	180,75
41233 Nižší úředník peněžnictví	172	1 352	152,95	89,18	234,01	164,15
4131 Úředníci ve skladech	2 399	21 727	105,69	72,04	153,86	110,95
41311 Vedoucí malého skladu, skladmistr	687	1 751	133,47	90,97	199,75	142,06
41312 Skladník (úředník)	1 446	9 155	105,87	75,46	151,54	111,54
41314 Úředník expedice, expedient	580	3 887	94,34	63,38	141,74	99,69
41315 Operátor skladů	426	4 828	106,74	78,43	142,11	109,53
41319 Úředník skladu jinde neuvedený	316	1 606	98,27	59,81	158,52	103,84
4132 Úředníci ve výrobě (např. výrobní plánovači)	652	3 803	126,43	85,61	197,31	136,02
41323 Dílenský plánovač výroby	289	1 491	125,02	86,59	188,31	132,10
4133 Úředníci v dopravě a v přepravě (dispečeri, kontroloři apod.)	640	5 746	143,02	101,47	235,45	158,30
41331 Dispečer dopravy a přepravy, komerční dispečer	386	2 192	143,07	97,79	213,67	151,01
41333 Operátor dopravy a přepravy	146	1 213	130,31	104,92	198,46	144,76
4142 Poštovní doručovatelé, úředníci v třídárnách	148	18 286	101,40	89,21	134,88	107,47
41421 Doručovatel poštovních zásilek, tisku	83	12 492	98,27	88,57	121,21	101,36
41428 Úředník třídění poštovních zásilek	29	1 939	120,86	102,57	145,01	122,71
41429 Provozní pracovník pošty jinde neuvedený	84	2 678	104,23	88,43	130,64	107,19
4190 Ostatní nižší úředníci jinde neuvedení	435	2 070	117,19	77,27	203,09	132,49
41909 Nižší úředník (referent) jinde neuvedený	245	1 177	117,49	75,30	190,22	126,53
4211 Pokladníci (v bankách, pojišťovnách, spořitelnách, na poště)	857	3 850	118,49	88,75	155,21	122,24
42111 Pokladník v bance	182	1 577	119,69	98,93	159,29	126,47
4212 Úředníci na přepážkách a směnárnicích	559	12 648	123,13	99,43	162,36	129,88
42122 Úředník u přepážky v bance	160	1 877	132,20	97,22	216,06	147,92
42123 Úředník u přepážky v pojišťovně	223	1 224	112,80	56,94	190,53	121,31
4213 Pokladníci v obchodě, společném stravování apod.	648	14 443	78,18	61,04	101,39	80,73
42131 Pokladník v obchodě	345	7 504	76,31	61,25	101,86	79,98
42134 Pokladník v maloobchodní prodejně	210	5 196	81,38	65,21	100,36	82,95
4214 Prodavači vstupenek, jízdenek apod.	148	2 730	124,69	99,67	151,53	125,96
42143 Pokladník, prodavač jízdenek v osobní dopravě	59	2 083	123,69	104,38	149,88	125,11
4215 Bookmakeři, krupiéři a úředníci sázkových kanceláří	206	2 573	83,22	70,00	162,70	103,47
42156 Úředník sázkové kanceláře	188	2 022	79,64	70,00	117,05	89,00
4222 Recepční	557	2 668	100,50	67,72	144,38	105,00
42222 Recepční	489	2 233	100,96	72,36	139,81	104,85
4223 Telefonisté	290	2 846	110,38	69,98	185,18	123,00

Revidované výsledky ke dni 10.3.2010

Hodinový výdělek podle podskupin zaměstnání a zaměstnání KZAM-R

Podskupiny zaměstnání a zaměstnání KZAM-R (zveřejněna zaměstnání, která jsou ve své hlavní třídě zastoupena minimálně 1%)	Výběrový soubor		Medián Kč/hod	Diferenciace		Průměr Kč/hod
	počet org. jednotek	počet zaměst.		1. decil Kč/hod	9. decil Kč/hod	
42238 Úředník pro vyřizování dotazů, telefonista	51	1 545	112,26	78,86	177,81	122,39
4224 Informátoři	153	1 345	115,57	79,83	173,15	123,53
5111 Obsluhující pracovníci v dopravě a stevardi	13	1 596	336,02	106,35	517,25	312,46
5112 Vlakvedoucí, vlakové čtyry, průvodčí (vč. palubních průvodčí)	43	3 492	160,77	141,75	177,56	159,60
51121 Vlakvedoucí vlaku osobní dopravy	35	2 863	162,21	148,91	177,57	162,90
5121 Pracovníci dohlížející nad obsluhujícím personálem, hospodyně	311	2 601	80,00	60,00	145,48	92,80
51214 Provozář stravovací, ubytovací jednotky	114	1 595	72,00	58,00	126,56	82,82
5122 Kuchaři	637	8 955	80,10	56,47	129,14	88,40
51222 Kuchař	544	4 738	83,00	59,28	128,90	89,62
51228 Pomocný kuchař	272	2 133	64,23	51,70	91,80	69,01
51229 Kuchař jinde neuvedený	51	1 028	86,88	67,46	132,57	95,28
5123 Čišníci, servírky	203	2 794	84,10	52,18	120,88	87,43
51232 Číšník, servírka	181	2 260	81,73	50,68	116,77	84,37
5132 Pečovatelé a pomoc.ošetřovatelé v zařiz.soc.pěče, v nemocnicích	108	5 742	79,27	62,95	106,02	82,87
51324 Ošetřovatel, ošetřovatelka (nzp)	68	1 027	87,32	69,02	112,30	89,37
51326 Sanitář, sanitářka (nzp)	97	4 117	77,43	62,13	103,02	80,59
5161 Hasiči, požárníci	94	2 050	139,30	99,53	186,61	140,83
51612 Hasič podnikového sboru	71	1 423	135,41	97,85	185,44	138,45
5169 Ostatní pracovníci ochrany a ostrahy jinde neuvedení	675	18 339	65,60	53,23	107,38	74,53
51691 Strážný, člen závodní stráže	338	7 939	66,00	51,58	103,74	73,57
51699 Pracovník ochrany majetku a osob jinde neuvedený	316	9 988	64,36	53,70	104,95	73,48
5211 Prodavači v obchodech	2 354	52 478	77,03	55,54	117,99	83,78
52111 Prodavač smíšeného zboží	299	8 845	77,16	59,82	102,57	79,78
52112 Prodavač potravinářského zboží	884	24 536	68,24	52,23	95,88	72,46
52113 Prodavač průmyslového zboží	230	3 997	102,85	75,56	161,36	111,22
52114 Prodavač drogistického zboží, kosmetiky	250	2 413	83,63	60,57	119,10	87,40
52115 Prodavač textilu, obuvi	239	4 444	94,22	74,65	124,30	97,80
52119 Prodavač jinde neuvedený	485	5 445	87,01	63,24	140,09	94,16
6111 Pěstitelé polních plodin	81	633	77,71	58,41	110,91	81,80
61118 Zemědělský dělník v rostlinné výrobě	74	572	77,71	58,90	110,70	81,69
6112 Ovocnáři, vinaři, chmelaři a ostatní pěst.plodin rost.na stromech	17	245	78,64	63,73	105,15	82,81
61128 Zemědělský dělník v ovocnářství, chmelařství	8	108	79,98	62,98	111,79	83,76
6113 Zahradníci a pěstitelé zahradních plodin a sazenic	112	657	85,37	62,90	119,83	90,28
61131 Zahradník	102	458	86,16	65,06	119,10	89,92
61138 Zemědělský dělník v zahradnictví	14	188	84,39	59,91	133,78	91,91
6121 Chovatelé hospodářských zvířat (kromě drůbeže a včel)	162	3 085	97,35	71,17	128,00	99,19
61211 Chovatel skotu	49	694	98,76	72,71	123,45	98,05
61212 Chovatel prasat	37	318	84,56	64,81	113,30	87,85
61218 Zemědělský dělník ošetřovatel hospodářských zvířat	115	1 959	99,28	72,81	131,67	101,41
6122 Chovatelé drůbeže	32	787	79,35	63,17	111,54	84,46
61228 Zemědělský dělník ošetřovatel drůbeže	22	672	80,14	63,48	113,44	85,38
6124 Chovatelé hospodářských zvířat, drůbeže, včel apod.	11	112	93,40	71,18	131,01	97,99
61248 Zemědělský dělník ošetřovatel hospodářských zvířat, drůbeže ap.	10	110	93,40	68,85	131,40	98,04
6129 Ostatní chovatelé, ošetřovatelé zvířat jinde neuvedený (v rezerv.)	26	206	86,20	67,52	117,67	91,03
61299 Chovatel a ošetřovatel zvířat jinde neuvedený	11	102	91,58	73,65	125,86	98,03

Revidované výsledky ke dni 10.3.2010

Hodinový výdělek podle podskupin zaměstnání a zaměstnání KZAM-R

Podskupiny zaměstnání a zaměstnání KZAM-R (zveřejněna zaměstnání, která jsou ve své hlavní třídě zastoupena minimálně 1%)	Výběrový soubor		Medián Kč/hod	Diferenciace		Průměr Kč/hod
	počet org. jednotek	počet zaměst.		1. decil Kč/hod	9. decil Kč/hod	
6141 Dělníci pro pěstění a ošetřování lesa	129	2 243	71,87	57,56	98,65	76,04
61411 Pěstitel, šlechtitel lesa	18	325	69,95	57,54	100,23	75,09
61414 Lesní školkař	25	249	65,77	57,01	84,27	68,61
61418 Lesní dělník v zalesňování	29	596	74,71	62,35	103,64	79,57
61419 Dělník pro pěstění a ošetřování lesa jinde neuvedený	46	752	73,35	55,00	97,29	77,14
6142 Dělníci pro těžbu dřeva (kromě obsluhy pojízdných zařízení)	65	896	102,88	75,57	143,74	107,22
61421 Lesní mechanizátor	22	256	107,74	71,50	150,74	112,40
61422 Dřevorubec	31	334	106,07	78,09	144,41	108,21
61423 Lesní manipulát, těžař	25	188	96,17	77,82	140,46	103,30
7111 Horníci, lamači pro uhelné doly	7	4 202	163,64	75,12	231,94	159,69
71118 Horník dělník v uhelných dolech	6	2 857	150,73	68,51	221,05	145,34
7122 Zedníci, kameníci, omítkáři	631	7 158	109,71	80,24	153,47	114,06
71221 Zedník	531	4 944	106,81	80,70	145,15	110,39
7129 Ost. stavební dělníci hlavní stav. výroby a prac.v ost. oborech	412	4 601	111,89	82,48	151,00	115,24
71299 Stavební dělník hlavní stavební výroby jinde neuvedený	207	3 872	113,77	83,61	151,73	116,51
7136 Instalatěři, potrubáři, stavební zámečníci, klempíři	743	6 343	118,13	91,54	161,75	122,96
7137 Stavební a provozní elektrikáři	545	2 986	125,48	87,35	170,34	128,04
7142 Lakýrníci a pracovníci v přibuzných oborech	353	3 576	128,24	88,43	188,99	134,04
7212 Svářeči, řezači plamenem a páječi	563	13 529	138,30	97,30	180,47	139,50
72122 Svářeč v ochranné atmosféře	172	4 642	137,14	96,42	183,17	139,85
72129 Svářeč kovů a páječ jinde neuvedený	174	3 700	151,06	104,06	181,65	146,93
7213 Výrobci a opraváři výrobků a dílů z plechů	199	3 508	131,74	84,30	183,81	134,38
7221 Kováři, obsluha kovacích lisů, obsluha bucharů	191	4 007	120,44	80,04	174,15	124,49
7222 Nástrojaři, kovodeláři, kovodělníci, zámečníci	1 755	43 934	123,56	85,62	175,67	128,05
72221 Nástrojař	377	3 797	139,07	98,46	194,07	143,46
72222 Zámečník, zámečník strojů	644	12 865	119,08	86,94	166,79	124,42
72223 Provozní zámečník, údržbář	1 307	16 754	129,83	92,95	180,68	134,00
72228 Strojírenský dělník (převážně ruční)	293	8 203	113,03	78,44	167,84	119,37
7223 Seřizovači a obsl. obráběcích strojů (kromě autom. a poloaut.)	753	22 949	127,38	90,23	175,70	131,25
72231 Soustružník kovů - seřizovač a obsluha	594	6 866	130,39	93,34	181,03	135,43
72232 Frézař kovů - seřizovač a obsluha	335	3 554	131,48	94,99	181,76	136,50
72237 Seřizovač kovoobráběcích strojů	159	2 819	129,79	95,42	169,35	132,28
72238 Strojírenský dělník seřizování a obsluhy obráběcích strojů	110	3 001	109,41	74,75	161,50	114,34
72239 Seřizovač a obsluha kovoobráběcích strojů jinde neuvedený	116	2 718	129,57	98,02	174,93	133,74
7224 Brusiči, leštiči a ostříči nástrojů	310	3 119	112,26	75,27	154,36	114,02
7231 Mechanici a opraváři motorových vozidel	729	7 653	124,70	90,02	180,04	130,53
7234 Mechanici a opraváři kolejových vozidel	135	5 506	129,24	98,39	162,20	130,14
7235 Mechanici a opraváři obráběcích, zeměd. strojů a prům. zařízení	845	16 068	138,40	90,69	199,21	142,85
72351 Mechanik, opravář průmyslových, výrobních strojů a zařízení	398	6 720	135,73	95,54	187,48	140,13
72359 Mechanik opravář a seřizovač prům. strojů a zařízení jinde neuv.	188	5 063	148,72	91,16	205,61	148,38
7239 Ostatní mechanici a opraváři strojů a zařízení bez elektro j.n.	493	7 149	125,65	86,00	174,05	129,13
72397 Kontrolor výroby strojírenské (dělník)	245	5 008	123,62	84,10	170,88	126,41
7241 Elektromech., opraváři a seřizovači různých typů elektr. zařízení	1 582	37 392	112,76	72,60	170,51	117,79
72413 Elektromechanik strojů a zařízení	351	4 297	138,92	96,12	198,55	143,33
72415 Provozní elektromechanik	1 020	9 130	138,78	98,73	192,92	142,86

Revidované výsledky ke dni 10.3.2010

Hodinový výdělek podle podskupin zaměstnání a zaměstnání KZAM-R

Podskupiny zaměstnání a zaměstnání KZAM-R (zveřejněna zaměstnání, která jsou ve své hlavní třídě zastoupena minimálně 1%)	Výběrový soubor		Medián Kč/hod	Diferenciace		Průměr Kč/hod
	počet org. jednotek	počet zaměst.		1. decil Kč/hod	9. decil Kč/hod	
72418 Dělník v elektrotechnice	99	16 691	93,87	65,03	124,39	95,13
7242 Mechanici, opraváři a seřizovači elektr. částí aut, letadel, lodí	195	2 739	127,87	96,82	164,12	130,80
7243 Mechanici, seřizovači, opraváři elektronických zařízení	370	8 337	118,05	73,49	175,85	121,23
7246 Montéři a opraváři silnoproudých elektrických vedení	144	2 962	147,25	111,13	185,66	148,79
7321 Výrobci hrnčič., porcel. zboží, žáruvzd.výrobků, brus.kotoučů	47	2 820	100,92	61,50	151,93	104,47
7322 Dělníci při výrobě skla, skláři vč. brusičů a leštičů	55	3 903	97,80	66,08	145,97	102,19
7411 Zpracovatelé masa, ryb vč. uzenářů a konzervovačů masa a ryb	203	5 077	101,94	76,25	144,71	106,93
7412 Zpracovatelé pekárenských a cukrářských výrobků	239	4 266	75,89	56,08	105,87	79,68
7422 Umělečtí truhláři, řezbáři, výrobci a opraváři výrobků ze dřeva	219	2 845	97,54	67,77	139,52	102,09
7439 Ost. dělníci při výrobě textilu, oděvů a výrobků z kůží, kožešin	87	3 967	96,00	61,63	161,13	106,28
74398 Dělník textilní výroby jinde neuvedený	68	3 425	99,24	63,08	164,52	108,32
8111 Obsluha důlního zařízení a razících štítů	71	4 493	168,73	113,13	234,26	173,11
8121 Obsluha zařízení při hutní výrobě kovů obsluha pecí a konvertorů	30	3 508	155,89	98,21	196,91	151,99
8122 Obsluha zařízení ve slévárnictví (taviči, slévači)	118	5 325	117,63	80,40	169,29	121,25
8125 Obsluha zařízení na tváření kovů ve válcovnách	50	5 730	149,82	107,37	185,31	148,28
8139 Obsluha ostatních zařízení na výrobu skla a keramiky	72	4 536	137,27	91,73	182,06	137,56
8159 Obsluha ostatních zařízení při chemické výrobě jinde neuvedená	302	5 335	130,45	89,07	194,28	136,93
8161 Obsluha zařízení při výrobě a rozvodu elektřiny	134	3 302	157,65	106,77	202,32	156,04
8163 Obsluha zařízení při úpravě, čištění a rozvodu vody	428	5 391	117,93	85,81	157,91	120,37
8171 Obsluha automatických nebo poloautomatic. montážních linek	200	10 911	106,48	75,38	144,87	110,66
81711 Obsluha poloaut., automatické mont. linky ve strojírenské výr.	57	5 195	112,25	81,15	146,93	113,60
81714 Obsluha poloaut., automat. montážní linky v elektrotech. výrobě	27	3 578	101,25	77,98	136,93	108,18
8211 Obsluha automat. nebo poloaut. obráběcích strojů (kromě 722)	438	14 008	119,00	79,38	164,21	121,29
82119 Obsluha poloaut., automatického kovoobráběcího stroje jinde n.	202	6 236	111,00	73,21	152,71	112,92
8223 Obsluha strojů při konečné úpravě a nanášení ochran. povlaků	192	3 450	120,84	77,76	169,86	124,01
8231 Obsluha strojů na výrobu pryžových výrobků (např. obuvi)	62	9 213	123,09	87,76	168,50	126,60
8232 Obsluha strojů na výrobu plastových výrobků (vč. laminování)	147	10 283	104,42	73,10	143,37	107,09
82321 Plastikář - strojník lisování plastů	67	3 890	102,97	68,85	143,50	104,86
82329 Obsluha strojů na výrobu plastových výrobků jinde neuvedená	75	4 700	102,21	73,00	138,32	104,97
8274 Obsluha strojů na zpracování mouky, výrobu pečiva, čokolády	68	4 313	93,12	64,86	132,76	96,88
8281 Montážní dělníci montující mechanická zařízení (stroje, vozidla)	236	29 098	114,63	78,08	157,04	116,26
82811 Montážní dělník mechanických zařízení	35	5 186	117,66	83,94	145,66	116,07
82816 Dělník montážní linky vozidel, stavebních, zemních strojů	19	5 792	146,40	78,15	176,05	136,28
82819 Montážní dělník jinde neuvedený	161	15 894	107,02	75,40	142,00	107,93
8282 Montážní dělníci montující elektrická zařízení	134	12 617	89,66	68,00	125,79	94,55
82829 Montážní dělník elektrického a energetického zařízení jinde n.	40	8 062	88,34	65,86	112,54	89,69
8283 Montážní dělníci montující elektronická zařízení	55	5 459	88,24	59,68	118,17	90,06
8284 Montážní dělníci montující výrobky z kovů, pryže a plastů	111	9 182	95,42	66,65	130,35	97,93
82849 Montážní dělník výrobků z kovů, plastů, pryže vč. jejich kombinací jinde	90	7 752	97,31	67,56	131,42	99,88
8287 Montážní dělníci montující výrobky z kombinovaných materiálů	61	3 557	84,85	53,10	134,83	88,86
82879 Montážní dělník výrobků z kombinovaných materiálů jinde neuv.	49	3 108	86,14	52,88	137,58	89,34
8290 Obsluha jiných stacionárních zařízení a ostatní montážní dělníci	226	4 933	110,12	74,23	166,28	115,80
8311 Strojvedoucí	186	8 732	183,53	140,94	198,51	177,90
83112 Strojvedoucí lokomotivy, vlaku	99	7 227	184,88	163,16	198,47	181,52
8313 Dělníci zabezpečující sestavování vlaků (brzdaři, výhybkáři)	187	8 466	137,67	114,82	153,82	135,99

Revidované výsledky ke dni 10.3.2010

Hodinový výdělek podle podskupin zaměstnání a zaměstnání KZAM-R

Podskupiny zaměstnání a zaměstnání KZAM-R (zveřejněna zaměstnání, která jsou ve své hlavní třídě zastoupena minimálně 1%)	Výběrový soubor		Medián Kč/hod	Diferenciace		Průměr Kč/hod
	počet org. jednotek	počet zaměst.		1. decil Kč/hod	9. decil Kč/hod	
8321 Řidiči osobních a malých dodávkových automobilů, taxikáři	792	3 268	111,62	78,56	166,29	119,01
8323 Řidiči autobusů, trolejbusů a tramvají	106	15 965	114,42	89,96	160,57	120,59
83231 Řidič autobusu v městské hromadné dopravě	42	5 633	133,91	98,39	165,37	134,12
83232 Řidič autobusu v silniční dopravě osob	60	5 840	99,66	86,24	119,82	101,99
8324 Řidiči nákladních automobilů a tahačů	1 540	23 014	110,93	75,30	156,70	114,61
83242 Řidič nákladního automobilu v zahraniční dopravě (TIR)	64	3 608	87,93	63,60	121,92	92,03
83243 Řidič nákladního automobilu	1 310	15 448	113,96	80,36	156,92	117,15
8332 Obsluha zemních a příbuzných strojů	490	5 258	131,72	96,44	172,79	134,00
8333 Obsluha jeřábů, zdvihacích a podobných manipulačních zařízení	394	5 143	112,05	78,26	160,74	116,79
8334 Obsluha vysokozdvíhacích a ostatních motorových vozíků	1 076	16 373	114,22	83,24	154,90	117,43
83341 Řidič vysokozdvíhacích vozíků	697	10 419	114,05	83,48	155,59	117,54
83349 Řidič motorových vozíků jinde neuvedený	388	5 283	115,08	83,47	151,64	117,53
9132 Pomocníci a uklízeči v kancelářích, hotelích, nemocnicích ap.	2 417	21 261	62,00	49,24	91,82	67,41
91321 Pomocník, uklízeč v kancelářích	1 023	3 943	63,86	48,87	92,00	68,11
91323 Uklízeč výrobních prostor, skladů, svačtinárna	706	3 707	63,37	50,41	90,12	68,02
91324 Pomocník, uklízeč ve zdravotnickém zařízení	153	2 557	57,31	49,45	68,93	58,91
91325 Pomocník, uklízeč v hotelu, v restauraci, pokojská	166	2 057	67,77	54,03	100,42	73,56
91327 Pomocník, uklízeč ve službách	277	3 753	56,27	48,41	80,68	62,55
91329 Pomocník, uklízeč jinde neuvedený	424	3 483	65,57	48,95	100,88	71,91
9141 Domovníci, správci domu	386	953	87,31	55,55	139,83	95,41
9152 Vrátní, hlídači, uváděči a šatnářky	739	6 583	63,61	51,21	93,46	68,67
91521 Vrátný	537	4 019	66,44	51,31	98,27	71,41
91522 Hlídač	230	2 222	60,65	52,23	80,06	64,43
9161 Sběrači odpadků, popeláři	54	1 431	84,13	56,68	121,27	87,10
91613 Popelář	37	899	97,90	66,12	124,80	95,49
9162 Metaři, čističi záchodků, žump, kanálů a podobných zařízení	89	896	99,41	63,00	137,72	98,85
9211 Pomocní a nekvalifikovaní dělníci v zemědělství	102	898	74,02	52,36	101,40	76,28
9311 Pomocní a nekvalif. dělníci v dolech a lomech a v příb. oborech	20	1 576	131,82	93,26	182,74	135,03
9312 Pomocní a nekvalif. dělníci na stavbách a údržbě silnic, přehrad	141	1 189	112,97	81,09	151,84	114,58
9321 Pomocní a nekvalifikovaní montážní a manipulační dělníci	954	21 686	86,44	55,88	127,10	89,74
93211 Manipulační dělník v průmyslu (ve výrobě)	633	8 293	92,75	64,97	133,89	96,56
93212 Pomocný dělník v průmyslu (ve výrobě)	369	9 178	87,71	58,63	125,01	90,81
93213 Pomocný montážní dělník	72	1 129	62,82	48,10	96,29	68,44
93219 Nekvalifikovaný montáž. a manipul. pracovník v průmyslu j.n.	116	2 704	69,29	50,24	104,80	73,62
9322 Ruční baliči a pytlovači	195	3 333	78,74	52,47	119,06	83,08
93221 Balič ruční	168	2 940	77,84	52,97	114,19	81,31
9323 Dělníci nádvorní skupiny (pomocní montéři)	275	4 600	82,25	56,46	117,32	85,58
93239 Nekvalifikovaný pracovník jinde neuvedený	115	3 948	82,82	57,10	118,40	86,33
9333 Vazači a nosiči břemen, přístavní dělníci (dokaři)	210	1 558	101,32	70,21	130,50	101,10
9339 Pomocní a nekvalif. pracovníci v dopravě, ve skladech, v telek.	1 231	15 779	91,31	67,00	130,12	95,92
93391 Pomocný, manipulační dělník v dopravě	161	1 255	99,00	70,53	134,66	101,78
93393 Pomocný skladník	920	10 005	93,29	67,75	130,19	97,24
93397 Pomocný pracovník obchodního provozu	166	1 998	78,67	59,60	99,73	80,51
93399 Nekvalifikovaný pracovník v dopravě, skladech, telekomun. j. n.	174	1 785	96,60	68,87	137,74	100,46

3. čtvrtletí 2008

ISPV - podnikatelská sféra

PS-V6

Revidované výsledky ke dni 10.3.2010

Hodinový výdělek
podle kategorií zaměstnání

Kategorie zaměstnání	Struktura zaměst.	Medián	Diferenciace		Průměr
			1. decil	9. decil	
	%	Kč/hod	Kč/hod	Kč/hod	Kč/hod
D Manuální pracovníci	57,3	100,51	60,00	157,95	106,28
T Nemanuální pracovníci	42,7	146,58	86,27	303,59	186,78
Relace D/T (%)		68,6	69,5	52,0	56,9
C E L K E M Č R - podnikatelská sféra	100	115,86	66,70	218,60	140,62

manuální pracovníci - zaměstnanci s převážně manuálním charakterem práce (hlavní třída KZAM-R 6-9 a vybraná zaměstnání hl. třídy 5)

nemanuální pracovníci - zaměstnanci s převážně nemanuálním charakterem práce (hlavní třída KZAM-R 1-4 a vybraná zaměstnání hl. třídy 5)

3. čtvrtletí 2008

ISPV - podnikatelská sféra

PS-V7

Revidované výsledky ke dni 10.3.2010

Hodinový výdělek
podle секcí ekonomických činností CZ-NACE

Sekce CZ-NACE	Struktura zaměst.	Medián	Diferenciace		Průměr	
			1. decil	9. decil		
	%	Kč/hod	Kč/hod	Kč/hod	Kč/hod	
CZ-NACE						
A Zemědělství, lesnictví a rybářství	01-03	3,7	98,20	66,02	155,77	108,25
B Těžba a dobývání	05-09	1,7	144,86	90,84	222,54	158,68
C Zpracovatelský průmysl	10-33	41,0	114,00	70,12	195,28	131,82
D Výroba a rozvod elektřiny, plynu, tepla	35	1,0	161,35	85,84	272,72	186,19
E Zásobování vodou, činnosti související s odpady	36-39	1,8	107,18	63,94	176,76	120,86
F Stavebnictví	41-43	7,5	119,97	77,62	213,54	140,90
G Obchod, opravy motorových vozidel	45-47	13,5	107,59	61,92	241,34	141,17
H Doprava a skladování	49-53	7,7	126,13	83,06	198,88	147,78
I Ubytování, stravování a pohostinství	55-56	2,5	80,92	50,00	150,69	95,58
J Informační a komunikační činnosti	58-63	3,2	178,96	97,58	392,87	227,36
K Peněžnictví a pojišťovnictví	64-66	2,4	175,00	100,21	426,19	241,22
L Činnosti v oblasti nemovitostí	68	0,7	119,84	69,00	219,68	141,78
M Profesní, vědecké a technické činnosti	69-75	3,1	159,03	88,16	320,30	200,07
N Administrativní a podpůrné činnosti	77-82	4,1	77,70	50,69	157,44	95,94
O Veřejná správa, obrana, sociální zabezpečení	84	0,3	136,32	104,02	254,63	166,98
P Vzdělávání	85	2,1	122,65	72,92	242,09	147,97
Q Zdravotní a sociální péče	86-88	2,8	110,98	64,70	197,90	128,51
R Kulturní, zábavní a rekreační činnosti	90-93	0,5	103,15	57,73	208,82	129,32
S Ostatní činnosti	94-96	0,3	71,42	55,75	138,42	87,13
C E L K E M Č R - podnikatelská sféra	100	115,86	66,70	218,60	140,62	

3. čtvrtletí 2008 ISPV - podnikatelská sféra

PS-V8

Revidované výsledky ke dni 10.3.2010

**Hodinový výdělek
podle pohlaví**

Pohlaví		Struktura zaměst.	Medián	Diferenciace		Průměr
				1. decil	9. decil	
		%	Kč/hod	Kč/hod	Kč/hod	Kč/hod
M	Muž	60,2	127,45	76,62	240,72	156,41
Ž	Žena	39,8	98,98	59,79	182,22	116,77
Relace Ž/M (%)			77,7	78,0	75,7	74,7
C E L K E M Č R - podnikatelská sféra		100	115,86	66,70	218,60	140,62

3. čtvrtletí 2008 ISPV - podnikatelská sféra

PS-V9

Revidované výsledky ke dni 10.3.2010

**Hodinový výdělek
podle krajů**

Kraj NUTS 3		Struktura zaměst.	Medián	Diferenciace		Průměr
				1. decil	9. decil	
		%	Kč/hod	Kč/hod	Kč/hod	Kč/hod
CZ010	Hlavní město Praha	17,4	149,66	78,43	340,17	197,43
CZ020	Středočeský	10,4	123,92	69,88	216,87	143,31
CZ031	Jihočeský	5,9	106,10	65,01	183,00	121,22
CZ032	Plzeňský	5,4	116,34	70,17	197,41	133,14
CZ041	Karlovarský	2,9	101,93	62,00	178,22	118,79
CZ042	Ústecký	7,0	112,15	65,33	197,35	128,94
CZ051	Liberecký	3,9	113,60	63,00	195,85	128,62
CZ052	Královéhradecký	4,6	107,66	67,61	182,81	123,48
CZ053	Pardubický	4,9	105,55	62,65	188,72	123,36
CZ063	Vysočina	4,6	106,82	64,48	178,71	121,14
CZ064	Jihomoravský	10,6	111,50	65,86	214,12	135,15
CZ071	Olomoucký	5,7	110,10	67,56	185,20	125,36
CZ072	Zlínský	5,7	104,93	66,46	177,27	119,39
CZ080	Moravskoslezský	11,1	115,61	65,36	197,70	130,87

Revidované výsledky ke dni 10.3.2010

Dynamika mediánu hodinového výdělku podle hlavních tříd zaměstnání KZAM-R

Hlavní třída zaměstnání KZAM-R	Meziroční index				Průměrný index ¹⁾
	III.Q.2005/ III.Q.2004	III.Q.2006/ III.Q.2005	III.Q.2007/ III.Q.2006	III.Q.2008/ III.Q.2007	
	%	%	%	%	
1 Zákodárci, vedoucí a řídicí pracovníci	104,3	106,4	105,1	106,2	105,5
2 Vědečtí a odborní duševní pracovníci	106,8	106,5	106,3	104,3	106,0
3 Techničtí, zdravotničtí a pedagogičtí pracovníci	105,5	106,8	107,5	104,1	106,0
4 Nižší administrativní pracovníci	106,4	107,4	106,8	108,3	107,2
5 Provozní pracovníci ve službách a obchodu	105,4	106,5	108,4	103,6	106,0
6 Dělníci v zemědělství, lesnictví a rybářství	104,5	105,4	111,0	110,6	107,8
7 Řemeslníci, výrobci a zpracovatelé	106,2	105,4	108,5	106,9	106,7
8 Obsluha strojů a zařízení	105,1	104,1	107,1	104,8	105,3
9 Pomocní a nekvalifikovaní pracovníci	106,6	103,0	105,2	104,7	104,9
C E L K E M Č R - podnikatelská sféra	105,4	105,4	107,9	106,0	106,2

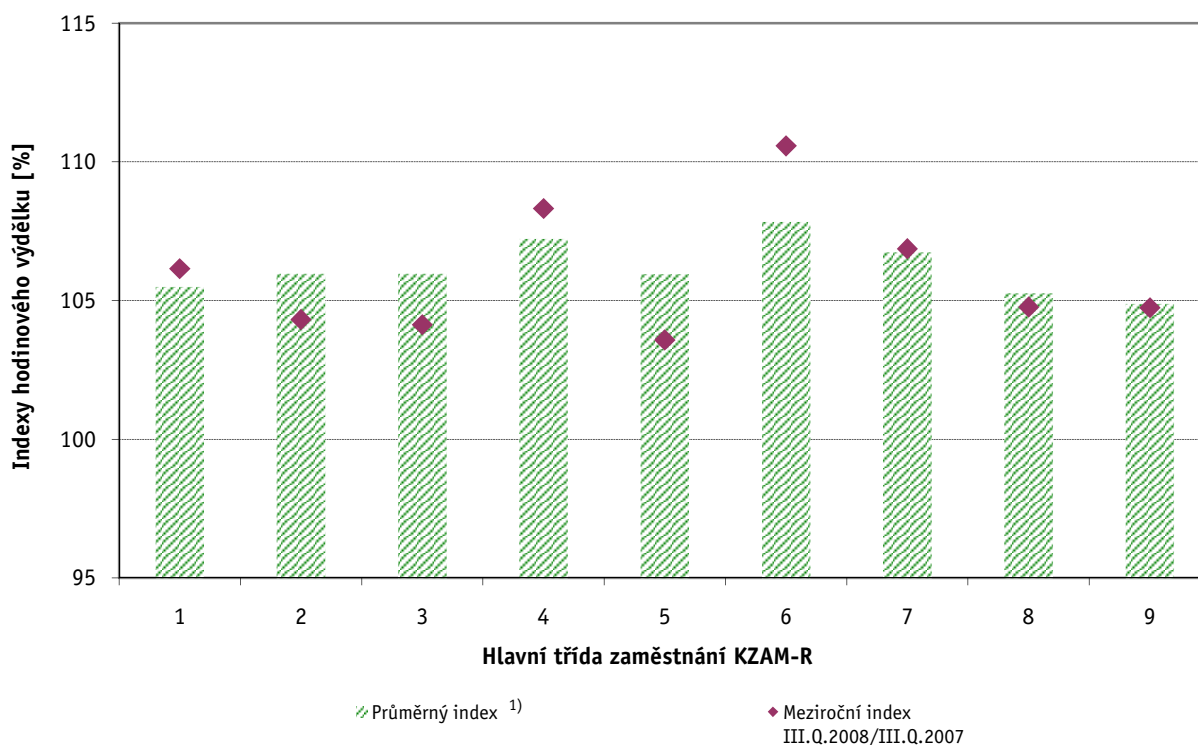

Vysvětlivky:

1) Průměrný index byl vypočten jako geometrický průměr indexů za období III.Q.2004 až III.Q.2008

Revidované výsledky ke dni 10.3.2010

Dynamika mediánu hodinového výtěžku podle vzdělání

Vzdělání		Meziroční index				Průměrný index ¹⁾
		III.Q.2005/ III.Q.2004	III.Q.2006/ III.Q.2005	III.Q.2007/ III.Q.2006	III.Q.2008/ III.Q.2007	
		%	%	%	%	
KKOV						
Základní a nedokončené	A-C	103,2	104,3	108,9	105,2	105,4
Střední bez maturity	D,E,H,J	105,0	104,9	108,2	106,0	106,0
Střední s maturitou	K-M	104,2	105,5	106,8	105,3	105,4
Vyšší odborné a bakalářské	N,R	105,6	106,2	107,6	104,2	105,9
Vysokoškolské	T,V	102,6	108,7	106,2	102,7	105,0
C E L K E M Č R - podnikatelská sféra		105,4	105,4	107,9	106,0	106,2

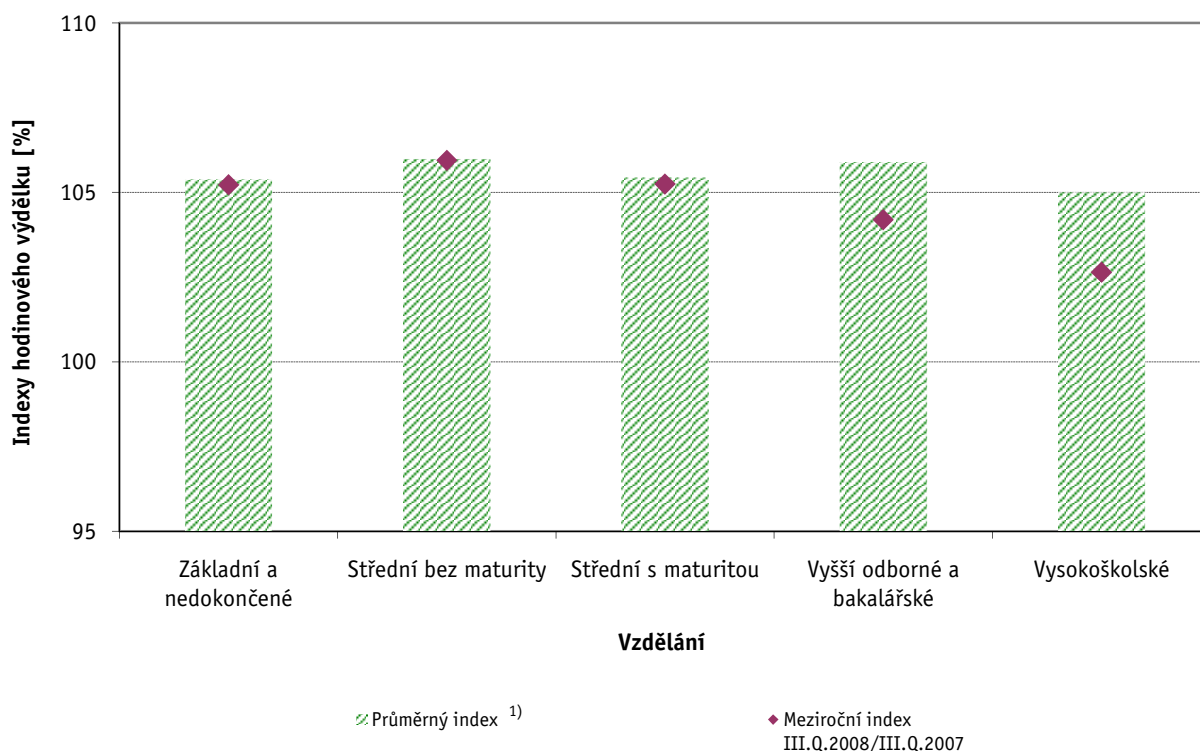

Vysvětlivky:

1) Průměrný index byl vypočten jako geometrický průměr indexů za období III.Q.2004 až III.Q.2008

Revidované výsledky ke dni 10.3.2010

Dynamika mediánu hodinového výtěžku podle věkových kategorií

Věková kategorie	Meziroční index				Průměrný index ¹⁾
	III.Q.2005/ III.Q.2004	III.Q.2006/ III.Q.2005	III.Q.2007/ III.Q.2006	III.Q.2008/ III.Q.2007	
	%	%	%	%	
do 20 let	108,8	103,4	114,0	103,9	107,5
20 - 29 let	105,2	105,2	108,6	106,0	106,2
30 - 39 let	105,0	106,5	108,1	106,5	106,5
40 - 49 let	105,5	106,5	107,7	105,4	106,3
50 - 59 let	104,8	105,1	107,0	106,2	105,8
60 a více let	109,0	104,7	107,6	107,0	107,1
C E L K E M Č R - podnikatelská sféra	105,4	105,4	107,9	106,0	106,2

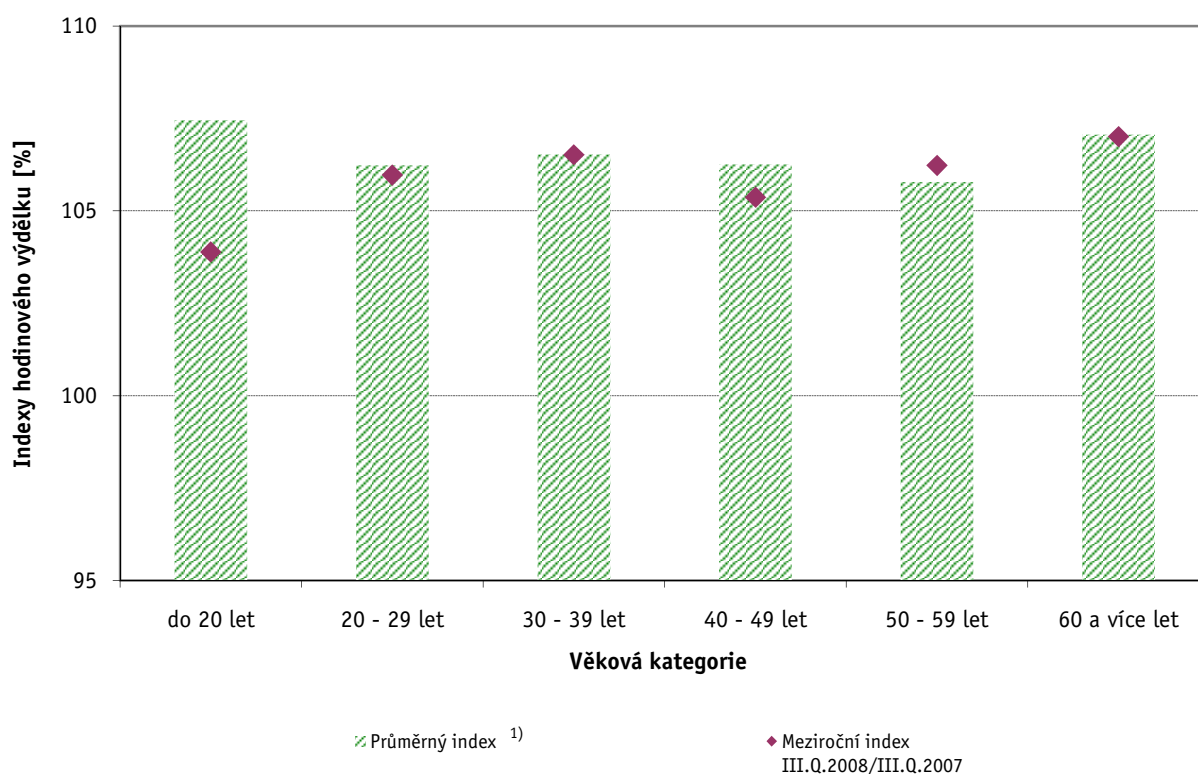

Vysvětlivky:

1) Průměrný index byl vypočten jako geometrický průměr indexů za období III.Q.2004 až III.Q.2008

Hrubá měsíční mzda a její složky, diference, placená doba v podnikatelské sféře České republiky

Medián hrubé měsíční mzdy 21 303 Kč/měs

Diference

1. decil - 10 % hrubých měsíčních mezd menších než	12 338 Kč/měs
1. kvartil - 25 % hrubých měsíčních mezd menších než	16 070 Kč/měs
Medián - 50 % hrubých měsíčních mezd menších než	21 303 Kč/měs
3. kvartil - 25 % hrubých měsíčních mezd větších než	28 572 Kč/měs
9. decil - 10 % hrubých měsíčních mezd větších než	39 874 Kč/měs

Průměr hrubé měsíční mzdy 25 851 Kč/měs

Vybrané složky hrubé měsíční mzdy

prémie a odměny	16,5 %
příplatky za přesčas	0,7 %
příplatky ostatní	4,1 %
náhrady	9,8 %
odměny za pohotovost	0,2 %

Průměrná placená doba 174,4 hod/měs

Revidované výsledky ke dni 10.3.2010

Hrubá měsíční mzda a její složky, diference, placená doba podle hlavních tříd zaměstnání KZAM-R

Hlavní třída zaměstnání KZAM-R	Struktura zaměstnanců	Medián
	%	Kč/měs
1 Zákodárci, vedoucí a řídící pracovníci	6,9	38 033
2 Vědečtí a odborní duševní pracovníci	8,8	33 564
3 Techničtí, zdravotničtí, pedagogičtí pracovníci a pracovníci v příbuzných oborech	19,7	25 256
4 Nižší administrativní pracovníci (úředníci)	7,6	19 082
5 Provozní pracovníci ve službách a obchodě	7,2	13 659
6 Kvalifikovaní dělníci v zemědělství, lesnictví a v příbuzných oborech	1,2	16 669
7 Řemeslníci a kvalifikovaní výrobci, zpracovatelé, opraváři	21,2	20 447
8 Obsluha strojů a zařízení	21,0	19 975
9 Pomocní a nekvalifikovaní pracovníci	6,5	13 541
C E L K E M Č R - podnikatelská sféra	100	21 303

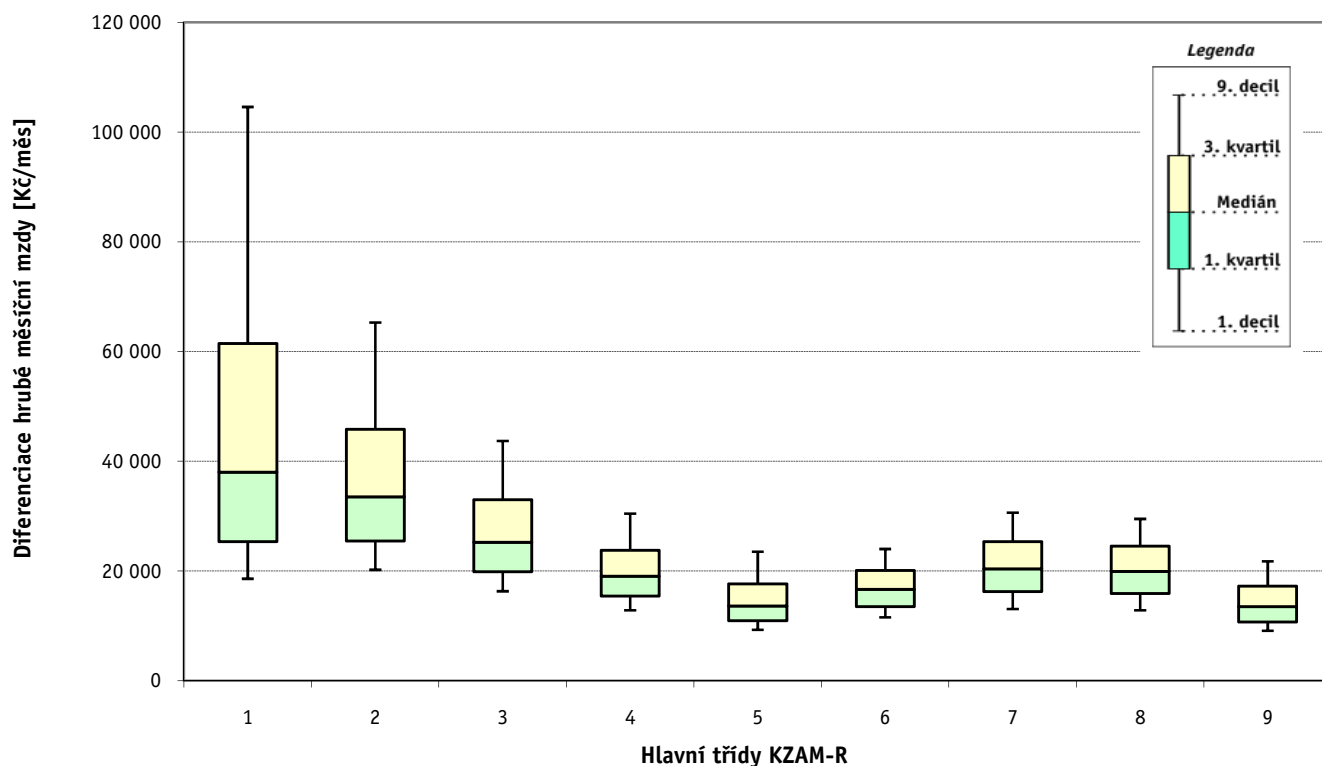

Hrubá měsíční mzda a její složky, diference, placená doba podle hlavních tříd zaměstnání KZAM-R

Diference				Průměr	Vybrané složky hrubé měsíční mzdy					Placená doba
1. decil	1. kvartil	3. kvartil	9. decil		prémie a odměny	příplatky za přesčas	příplatky ostatní	náhrady	odměny za pohotovost	
Kč/měs	Kč/měs	Kč/měs	Kč/měs	Kč/měs	%	%	%	%	%	hod/měs
18 614	25 414	61 473	104 580	56 144	22,3	0,1	1,5	8,8	0,1	172,2
20 257	25 533	45 880	65 315	40 292	15,9	0,2	2,5	10,2	0,3	172,6
16 353	19 932	33 014	43 731	28 964	16,2	0,4	3,3	9,5	0,2	172,5
12 880	15 499	23 833	30 504	20 922	13,7	0,4	3,4	9,5	0,0	172,1
9 317	10 971	17 670	23 554	15 277	12,5	0,6	6,9	8,7	0,1	173,8
11 582	13 555	20 139	24 053	17 499	15,8	1,4	5,3	9,6	0,0	181,5
13 123	16 314	25 409	30 679	21 444	16,1	1,4	5,0	10,6	0,3	176,6
12 864	15 933	24 577	29 529	20 791	15,9	1,5	7,2	10,3	0,1	176,1
9 138	10 722	17 276	21 779	14 676	12,5	0,9	5,4	9,6	0,1	174,4
12 338	16 070	28 572	39 874	25 851	16,5	0,7	4,1	9,8	0,2	174,4

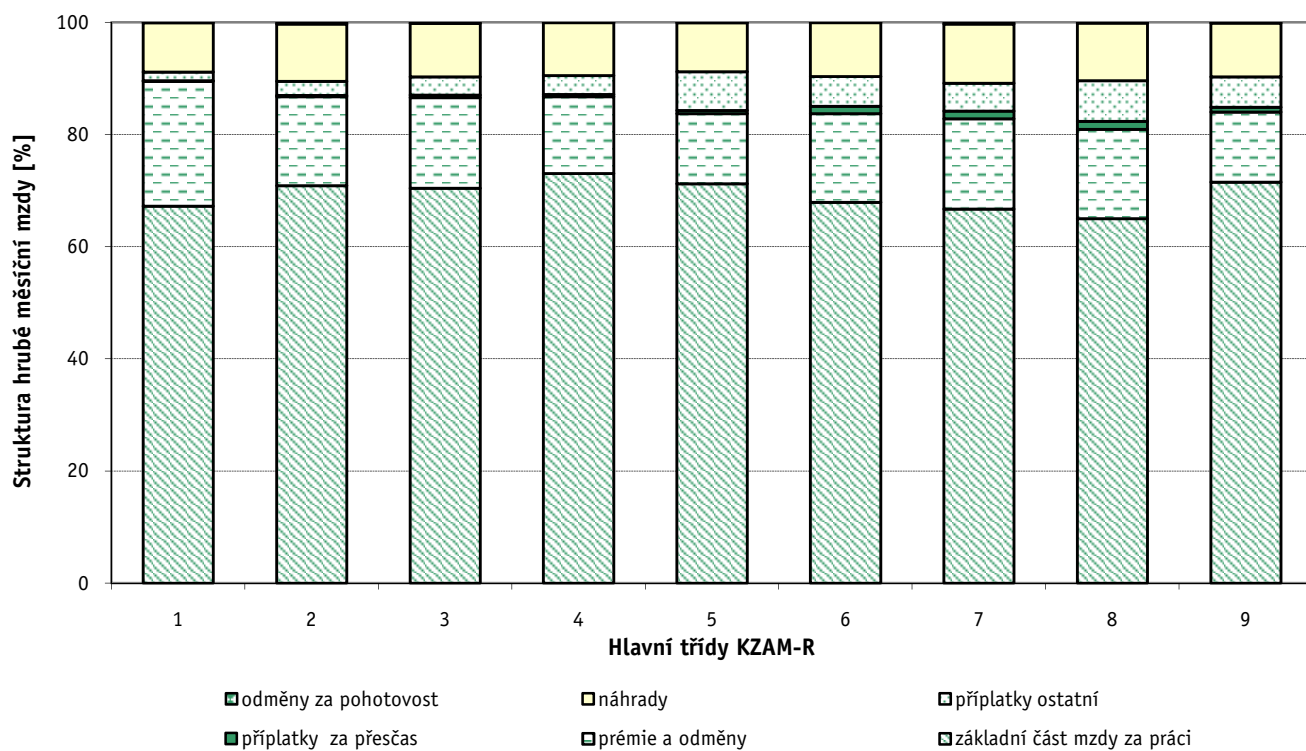

Revidované výsledky ke dni 10.3.2010

Hrubá měsíční mzda a její složky, diference, placená doba podle podskupin zaměstnání a zaměstnání KZAM-R

Podskupiny zaměstnání a zaměstnání KZAM-R (zveřejněna zaměstnání, která jsou ve své hlavní třídě zastoupena minimálně 1%)	Počet zaměstnanců přepočtený podle placených měsíců	Medián
		Kč/měs
1210 Ředitelé a prezidenti velkých organizací, podniků	2 818	113 393
12105 Vedoucí velké zpracovatelské (průmyslové, výrobní) organizace	886	128 222
1221 Vedoucí pracovníci v zemědělství, lesnictví, rybářství a myslivosti	917	34 815
1222 Vedoucí pracovníci v průmyslu (ve výrobě)	9 068	52 185
12221 Výrobní, technický náměstek výrobní organizace	1 272	74 198
12224 Vedoucí výrobního (provozního) útvaru ve strojírenství	2 234	52 173
12229 Vedoucí pracovník výrobního útvaru v průmyslu jinde neuvedený	2 953	49 470
1223 Vedoucí pracovníci ve stavebnictví a zeměměřičství	2 171	52 727
1224 Vedoucí pracovníci ve velkoobchodě a v maloobchodě	10 717	23 953
12241 Vedoucí provozní jednotky obchodu	4 616	21 278
12242 Vedoucí oddělení, sektoru obchodního domu	886	22 701
12244 Vedoucí provozu v maloobchodě	1 771	23 696
12249 Vedoucí pracovník ve velkoobchodě, maloobchodě jinde neuvedený	2 473	27 485
1226 Vedoucí pracovníci v dopravě, skladování, telekomunik. a na poštovních úřadech	5 168	28 771
12266 Vedoucí provozního útvaru poštovního úřadu, telekomunikací	3 502	25 343
12267 Vedoucí provozního útvaru dopravní organizace	813	52 866
1227 Vedoucí pracovníci v organizacích zaměřených na poskytování obchodních služeb	4 262	75 031
12271 Vedoucí provozu v peněžnictví, v pojišťovnictví	1 811	77 175
12273 Vedoucí provozního útvaru banky, spořitelny, pojišťovny	1 291	84 283
1229 Vedoucí pracovníků dílčích celků jinde neuvedení (kulturních, zdravotn., školských)	2 713	42 287
12299 Vedoucí pracovník dílčího celku jinde neuvedený	2 113	40 138
1231 Vedoucí pracovníci finančních a hospodářských (správních) útvarů	5 185	55 715
12311 Ekonomický náměstek (ekonomický ředitel)	1 191	86 779
12318 Vedoucí ekonomického útvaru	746	45 134
12319 Vedoucí pracovník finančního, hospodářského útvaru jinde neuvedený	899	55 597
1232 Vedoucí pracovníci personálních útvarů a útvarů průmyslových vztahů	1 335	56 894
1233 Vedoucí pracovníci odbytových útvarů (včetně průzkumu trhu)	4 495	60 979
12331 Obchodní náměstek (obchodní ředitel)	1 166	94 412
12334 Vedoucí útvaru odbytu (prodeje)	1 717	57 340
1234 Vedoucí pracovníci reklamních útvarů a útvarů pro styk s veřejností	743	50 676
1235 Vedoucí pracovníci zásobovacích útvarů	1 775	44 356
12351 Vedoucí útvaru zásobování, nákupu	1 174	48 199
1236 Vedoucí pracovníci výpočetních útvarů	1 380	59 849
1237 Vedoucí pracovníci výzkumných a vývojových útvarů	2 026	50 971
12379 Vedoucí pracovník výzkumného a vývojového útvaru jinde neuvedený	704	36 733
1239 Vedoucí pracovníci ostatních útvarů jinde neuvedení	3 993	42 173
12391 Vedoucí sekretariátu ředitele velké organizace (asistent ředitele)	958	30 303
12399 Vedoucí pracovník velkého univerzálního útvaru jinde neuvedený	1 972	47 524
1312 Vedoucí, ředitelé v průmyslu (ve výrobě)	1 759	42 076
13122 Vedoucí samostatného výrobního provozu	1 003	43 240
1313 Vedoucí, ředitelé ve stavebnictví a zeměměřičství	866	45 805
1314 Vedoucí, ředitelé ve velkoobchodu a maloobchodu	6 609	20 517

**Hrubá měsíční mzda a její složky, diference, placená doba
podle podskupin zaměstnání a zaměstnání KZAM-R**

Diference				Průměr	Vybrané složky hrubé měsíční mzdy					Placená doba
					1. decil	1. kvartil	3. kvartil	9. decil	prémie a odměny	
Kč/měs	Kč/měs	Kč/měs	Kč/měs	Kč/měs	%	%	%	%	%	hod/měs
35 025	61 424	213 747	384 231	177 648	31,8	0,0	0,9	8,4	0,0	170,9
36 718	73 277	226 328	349 760	176 036	27,3	0,0	0,8	8,6	0,0	168,8
20 946	26 209	44 876	63 043	41 303	25,2	0,2	0,8	9,1	0,8	170,0
29 566	38 684	77 763	125 674	70 200	22,6	0,2	1,4	9,4	0,2	168,9
33 673	48 349	114 017	176 846	99 575	27,8	0,1	0,8	9,2	0,1	168,5
29 788	37 811	76 682	145 985	73 651	22,8	0,2	1,4	8,8	0,1	169,7
29 443	39 058	66 760	106 080	61 467	19,6	0,2	1,8	9,4	0,1	169,8
30 106	38 491	75 752	116 432	67 048	25,9	0,2	0,9	9,3	0,1	174,6
15 842	18 998	34 595	57 543	33 216	15,7	0,3	4,0	9,5	0,1	174,4
15 308	17 692	26 670	36 733	26 116	11,4	0,2	4,0	10,0	0,1	174,1
15 304	18 805	29 944	43 621	28 270	9,4	0,8	3,4	10,1	0,0	172,1
14 790	18 018	33 617	50 892	29 487	18,6	0,4	5,4	9,2	0,0	174,0
18 017	22 075	39 841	55 984	36 082	14,6	0,2	5,0	9,2	0,0	176,7
21 854	23 819	52 608	81 704	45 106	17,6	0,2	2,0	10,2	0,4	165,6
21 472	23 042	31 586	60 054	34 709	14,1	0,2	1,7	10,3	0,3	164,2
29 983	37 338	70 735	94 797	59 986	17,0	0,0	3,5	10,2	0,4	167,4
36 547	48 207	127 715	214 172	110 940	28,6	0,0	1,6	9,6	0,1	172,6
41 665	52 695	120 058	199 627	108 462	29,9	0,0	1,2	9,5	0,0	173,0
38 699	49 054	153 307	235 240	124 631	30,4	0,0	1,6	9,7	0,0	172,7
23 784	30 570	60 922	89 440	55 213	17,5	0,2	4,3	10,0	0,2	172,7
23 002	29 453	58 418	89 739	54 631	18,2	0,1	3,2	9,2	0,1	172,2
28 375	36 862	94 948	159 802	82 776	24,8	0,1	1,5	9,5	0,1	169,9
34 090	53 646	147 215	257 414	124 635	29,4	0,0	1,0	8,9	0,0	170,2
25 718	31 376	71 957	121 817	64 166	21,1	0,1	2,0	9,6	0,0	171,2
28 800	36 134	90 371	156 616	80 029	25,4	0,1	1,2	9,2	0,3	170,2
28 673	37 954	93 664	152 718	80 205	22,4	0,1	1,3	9,7	0,0	170,0
28 749	41 049	100 156	169 649	88 931	25,4	0,1	1,5	9,2	0,0	170,4
37 227	54 109	158 986	282 060	137 276	32,3	0,0	1,7	8,7	0,0	170,7
31 988	42 458	83 795	121 873	71 047	20,0	0,1	1,4	9,9	0,0	169,6
21 961	34 352	84 433	142 124	71 954	22,0	0,2	1,5	9,3	0,1	171,2
24 008	30 931	65 184	98 458	56 384	17,9	0,2	1,4	9,6	0,0	170,5
25 569	33 532	73 218	111 286	61 483	19,3	0,1	1,3	9,7	0,0	169,6
33 017	41 701	107 430	167 642	85 677	18,1	0,1	1,0	9,4	0,5	170,5
24 888	34 438	74 447	113 828	64 092	18,8	0,1	2,1	10,0	0,1	169,7
19 907	25 048	59 955	94 948	49 392	14,9	0,1	5,2	10,9	0,0	171,5
24 043	31 100	63 009	94 085	55 274	19,6	0,2	1,8	10,0	0,2	171,0
19 608	23 892	43 669	66 284	39 640	17,2	0,1	1,5	9,5	0,0	171,2
28 765	35 753	71 170	100 457	62 080	20,7	0,2	1,5	10,3	0,2	169,5
24 255	31 167	61 068	92 871	54 181	21,5	0,2	2,0	9,2	0,2	170,8
25 044	31 654	63 918	100 000	56 176	23,3	0,3	2,2	9,2	0,1	171,6
28 043	34 619	61 684	112 205	62 334	32,2	0,2	0,6	8,9	0,1	174,3
12 689	15 758	33 118	51 642	29 083	19,0	0,4	3,4	9,5	0,1	174,9

Revidované výsledky ke dni 10.3.2010

Hrubá měsíční mzda a její složky, diference, placená doba podle podskupin zaměstnání a zaměstnání KZAM-R

Podskupiny zaměstnání a zaměstnání KZAM-R (zveřejněna zaměstnání, která jsou ve své hlavní třídě zastoupena minimálně 1%)	Počet zaměstnanců přepočtený podle placených měsíců	Medián
		Kč/měs
13142 Vedoucí maloobchodní prodejny	5 342	18 872
13148 Vedoucí pracovník - obchodník	844	41 962
1315 Vedoucí, ředitelé v restauracích a hotelích	757	24 485
1316 Vedoucí, ředitelé v dopravě, skladování, telekomunikacích a na poštovních úřadech	1 484	33 437
1317 Vedoucí, ředitelé v podnicích poskytujících obchodní služby	1 339	56 546
13174 Vedoucí malé pobočky banky, pojišťovny, spořitelny	992	55 743
2113 Chemici	1 236	27 820
2119 Ostatní vědci a odborníci v příbuzných oborech jinde neuvedení	1 403	33 790
21191 Vědecký (výzkumný a vývojový) pracovník v oborech technických jinde neuvedený	1 391	33 844
2131 Projektanti a analytici výpočetních systémů	2 464	45 667
2132 Programátoři	7 249	42 142
21321 Programátor specialista v oboru výpočetní techniky	3 355	48 536
21323 Programátor informačních systémů	1 535	40 861
2139 Ostatní odborníci zabývající se výpočetní technikou jinde neuvedení	6 135	42 314
21392 Inženýr správce integrovaných, informačních systémů, sítí	1 815	44 450
21399 Odborník zabývající se výpočetní technikou jinde neuvedený	1 320	42 038
2142 Projektanti staveb a areálů, stavební inženýři	3 652	35 189
2143 Projektanti elektrotechnických zařízení, elektroinženýři	3 667	37 753
21432 Inženýr projektant, konstruktér elektrotechnických zařízení, systémů	1 365	34 158
2144 Projektanti elektronických systémů a telekomunikačních sítí, inženýři - elektronici	2 353	42 669
2145 Projektanti a konstruktéři strojních zařízení, strojní inženýři	6 754	33 420
21452 Inženýr projektant, konstruktér průmyslových zařízení, strojů, motorů, pohonů	3 028	32 110
2149 Ostatní architekti, projektanti, konstruktéři a techničtí inženýři (tvůrčí pracovníci)	4 004	36 380
21499 Inženýr jinde neuvedený	2 299	35 375
2221 Lékaři, ordináři (kromě zubních lékařů)	5 673	39 072
22217 Lékař se specializací v oboru jinde neuvedeném	2 915	41 391
22219 Lékař jinde neuvedený	1 954	34 355
2311 Vědeckopedagogičtí pracovníci	14 617	30 731
23112 Profesor vysokoškolský, univerzitní	1 709	47 567
23113 Docent	3 362	36 963
23114 Odborný asistent vysoké školy, univerzity	7 798	28 394
23115 Asistent vysoké školy, univerzity	1 209	22 462
2411 Odborní pracovníci na úseku účetnictví, financí, daní, apod., hlavní účetní	8 044	37 629
24112 Hlavní, vedoucí účetní	1 653	35 213
24119 Odborný pracovník účetnictví a financování jinde neuvedený	1 915	32 388
2412 Odborní pracovníci na úseku zaměstnaneckých, personálních věcí	2 194	34 893
2413 Odborní pracovníci v bankovníctví a pojišťovnictví	17 629	33 612
24132 Bankovní makléř, poradce, expert, dealer	7 116	33 557
24135 Odborný pracovník pro úvěrovou administrativu (úvěrových limitů)	3 737	28 593
24138 Odborný pracovník v pojišťovnictví	1 396	34 176
24139 Odborný pracovník bankovníctví a pojišťovnictví jinde neuvedený	3 110	33 622
2419 Ostatní odborní pracovníci v oblasti podnikání	9 580	39 683

**Hrubá měsíční mzda a její složky, diference, placená doba
podle podskupin zaměstnání a zaměstnání KZAM-R**

Diference				Průměr	Vybrané složky hrubé měsíční mzdy					Placená doba
					1. decil	1. kvartil	3. kvartil	9. decil	prémie a odměny	
Kč/měs	Kč/měs	Kč/měs	Kč/měs	Kč/měs	%	%	%	%	%	hod/měs
12 277	15 271	27 150	39 137	23 639	15,7	0,6	4,2	9,9	0,1	175,0
14 645	26 439	60 266	92 134	51 556	24,7	0,1	1,9	8,8	0,0	174,1
15 896	19 921	31 540	45 598	29 416	18,6	0,2	2,3	7,5	0,0	174,8
25 111	28 498	41 848	53 661	37 983	17,1	0,3	2,7	10,1	0,1	168,5
29 393	37 947	82 695	116 915	69 933	26,4	0,0	3,1	9,8	0,1	174,2
30 079	37 904	79 998	115 116	68 526	24,9	0,0	1,9	9,9	0,1	174,4
18 973	23 229	35 937	48 103	31 411	14,3	0,5	10,7	10,3	0,1	170,1
22 425	27 183	40 132	53 463	36 619	17,1	0,3	1,1	10,4	0,1	169,9
22 387	27 159	40 148	53 467	36 663	17,1	0,3	1,1	10,4	0,1	170,0
26 840	34 644	63 302	87 310	53 199	13,8	0,2	2,1	10,1	1,0	173,1
25 347	31 518	59 447	82 975	49 654	14,8	0,3	1,9	9,1	0,7	173,6
29 755	36 451	68 098	93 876	56 965	16,6	0,3	1,4	8,9	0,9	174,4
22 889	29 955	54 665	74 850	45 712	11,5	0,2	1,2	9,2	0,9	173,0
26 027	32 184	59 129	82 885	50 079	13,4	0,4	2,2	9,4	1,9	173,4
27 971	34 033	59 642	77 804	50 531	13,5	0,3	3,0	9,6	1,8	173,3
25 928	31 104	66 390	102 413	54 082	11,8	0,3	1,4	9,1	1,9	172,6
23 134	26 909	47 178	64 372	40 559	20,3	0,3	1,5	9,7	0,2	171,1
24 139	29 870	47 722	61 863	41 569	13,8	0,4	3,5	9,9	1,0	170,0
22 040	26 924	43 765	56 083	37 523	11,4	0,2	2,8	10,0	0,2	171,7
26 265	31 774	56 986	77 000	48 436	9,7	0,6	1,5	9,7	2,2	173,4
22 525	27 021	41 437	52 783	36 471	13,6	0,5	2,1	10,0	0,1	170,6
21 662	25 962	39 077	48 036	33 862	15,2	0,5	1,7	10,2	0,1	169,8
23 395	29 107	46 675	69 656	44 061	16,0	0,2	1,5	9,7	0,3	169,7
22 063	28 264	43 406	60 672	41 250	13,8	0,3	1,8	9,6	0,4	170,1
23 493	30 201	52 239	68 010	43 792	12,4	1,8	9,6	10,0	2,8	182,5
26 958	32 677	53 761	69 813	45 722	10,7	1,7	11,3	10,0	2,4	182,1
20 281	25 237	47 869	62 979	39 750	15,1	1,9	6,0	10,1	3,4	182,8
20 120	24 364	40 455	55 156	35 432	14,3	0,0	9,1	18,4	0,0	174,3
30 468	37 021	66 083	90 689	56 006	16,8	0,0	10,8	18,7	0,0	174,1
24 881	29 236	47 734	64 308	41 590	15,0	0,0	9,3	18,5	0,0	174,0
19 852	23 488	34 647	42 609	30 386	13,1	0,0	8,1	18,6	0,0	174,3
16 211	18 298	26 764	32 387	23 611	12,3	0,0	8,0	17,7	0,1	174,8
22 965	28 273	53 970	79 356	47 071	16,7	0,1	1,2	10,0	0,0	171,4
22 345	27 055	49 399	68 771	42 478	16,4	0,2	1,9	9,9	0,0	170,4
21 330	25 055	43 670	64 212	40 029	20,4	0,1	1,1	10,2	0,0	172,3
22 165	27 257	46 851	66 899	41 895	15,5	0,1	1,6	9,7	0,0	171,3
21 750	26 626	47 696	73 755	44 959	21,8	0,1	1,3	10,0	0,0	173,7
22 675	27 607	43 428	63 285	44 169	28,3	0,1	0,2	9,7	0,0	173,9
20 328	23 863	39 944	62 547	36 730	19,1	0,1	1,5	10,6	0,0	174,4
22 566	25 967	49 194	69 638	41 884	14,3	0,0	2,8	9,9	0,0	172,4
21 490	27 063	48 310	70 410	42 835	17,4	0,1	1,9	10,2	0,0	173,2
25 713	30 681	51 351	75 705	47 697	15,0	0,2	1,8	9,7	0,1	169,1

Revidované výsledky ke dni 10.3.2010

Hrubá měsíční mzda a její složky, diference, placená doba podle podskupin zaměstnání a zaměstnání KZAM-R

Podskupiny zaměstnání a zaměstnání KZAM-R (zveřejněna zaměstnání, která jsou ve své hlavní třídě zastoupena minimálně 1%)	Počet zaměstnanců přepočtený podle placených měsíců	Medián
		Kč/měs
24192 Odborný pracovník marketingu (zahraničních vztahů)	1 616	40 694
24199 Odborný pracovník v oblasti podnikání jinde neuvedený	5 598	38 224
2421 Právníci, právní poradci (mimo advokacie a soudnictví)	1 302	47 687
2441 Ekonomové - vědečtí pracovníci, specialisté, experti	4 605	35 072
24415 Odborný ekonom marketingu, obchodu	1 302	37 128
2451 Spisovatelé, autoři, kritikové, novináři, redaktoři	2 365	29 944
24517 Redaktor - publicista	1 568	28 418
2470 Odborní administrativní pracovníci jinde neuvedení	4 738	28 097
24706 Odborný administrativní pracovník podnikatelské organizace	2 097	26 269
24709 Odborný administrativní pracovník jinde neuvedený	2 213	30 536
3112 Stavební technici	9 329	31 481
31121 Mistr stavební výroby	4 395	32 590
3113 Elektrotechnici	8 276	31 090
31131 Mistr elektrotechnické výroby, výroby a rozvodu energie	2 797	28 081
3114 Elektronici a technici v radiokomunikacích a telekomunikacích	5 893	29 549
3115 Strojírenští technici	21 938	28 524
31151 Mistr strojírenské výroby	6 135	31 228
31155 Strojírenský technik kontrolor jakosti, laborant	4 830	25 709
31157 Strojírenský technik technolog, normalizátor	4 033	26 627
31159 Strojírenský technik jinde neuvedený	2 766	29 699
3116 Chemičtí technici	4 373	29 720
3117 Důlní a hutní technici	2 848	35 172
3118 Technici v kartografii, kresličí a zeměměřiči	3 313	25 506
3119 Ostatní techničtí pracovníci jinde neuvedení	24 852	27 206
31191 Mistr jinde neuvedený	8 252	29 011
31199 Technik jinde neuvedený	8 835	26 399
3121 Poradci ve výpočetní technice	5 001	37 484
3122 Operátoři a obsluha výpočetní techniky	3 968	25 921
3152 Bezpečnostní technici a technici pro kontrolu zdravotní nezávadnosti a jakosti	5 599	25 520
31524 Kontrolor (referent) jakosti, kvality a zdravotní nezávadnosti	2 432	23 530
3160 Technici železničního provozu	8 411	29 432
31606 Výpravčí (dispoziční, vnější služby)	4 727	29 374
3211 Technici a laboranti v oblasti biologie a v příbuzných oborech	2 914	20 708
3212 Technici v agronomii, v lesnictví a v zemědělství	3 767	25 004
3231 Ošetřovatelé, všeobecné zdravotní sestry	13 669	20 767
32313 Sestra (zdravotní sestra) (szp)	9 745	20 355
3411 Zprostředkovatelé finančních transakcí, obchodu s cennými papíry, devizami	2 478	29 576
3412 Pojišťovací agenti	3 999	30 896
3415 Obchodní cestující, profesionální poradci v obchodě, obchodní zástupci	10 300	32 939
34152 Obchodní zástupce	7 804	34 019
3416 Nákupčí	7 985	25 752
34161 Nákupčí (zásobovač, nákupce)	5 843	26 166

**Hrubá měsíční mzda a její složky, diferenciacie, placená doba
podle podskupin zaměstnání a zaměstnání KZAM-R**

Diferenciace				Průměr	Vybrané složky hrubé měsíční mzdy					Placená doba
					1. decil	1. kvartil	3. kvartil	9. decil	prémie a odměny	
Kč/měs	Kč/měs	Kč/měs	Kč/měs	Kč/měs	%	%	%	%	%	hod/měs
23 213	29 700	56 153	90 895	50 759	17,9	0,1	0,9	9,1	0,0	171,3
26 546	30 658	46 160	64 103	43 986	13,8	0,3	2,3	10,2	0,2	167,8
29 953	37 077	64 117	91 891	56 932	16,8	0,0	1,5	10,2	0,0	170,3
21 284	26 531	49 617	72 132	43 506	17,9	0,1	1,6	9,9	0,0	170,3
23 062	28 285	53 626	77 239	46 474	22,3	0,1	1,5	9,6	0,0	169,0
20 925	24 382	37 246	47 703	33 613	8,8	0,2	5,2	10,3	0,1	176,4
20 258	23 225	34 784	43 916	31 415	9,4	0,0	3,0	10,2	0,2	176,1
18 166	22 256	37 269	49 967	32 922	13,9	0,2	2,7	10,0	0,2	172,0
17 245	20 672	35 338	48 589	31 565	11,4	0,2	1,5	9,5	0,2	172,8
19 761	24 013	39 127	52 041	34 777	15,4	0,2	2,1	10,4	0,1	170,8
21 311	25 407	39 243	49 407	34 358	16,8	0,8	1,9	9,3	0,2	174,9
22 735	26 946	40 557	50 442	35 676	17,3	1,4	2,2	9,0	0,2	178,5
20 903	24 775	38 943	45 496	32 635	12,2	0,8	6,7	10,0	1,1	169,9
21 699	24 115	36 889	43 600	30 927	11,5	1,0	7,4	10,3	1,6	169,7
21 174	24 632	36 929	48 946	33 164	9,0	1,3	4,1	9,5	1,4	174,8
19 001	22 885	35 138	41 618	30 048	14,4	0,9	3,6	10,2	0,2	171,4
22 484	26 239	37 293	42 970	32 450	15,5	1,5	4,7	10,0	0,1	174,3
17 526	20 749	33 132	37 543	27 577	13,3	0,9	3,5	10,3	0,1	171,0
18 876	22 159	32 732	41 201	28 805	13,9	0,6	2,7	10,2	0,2	170,3
19 240	23 958	35 472	41 935	31 023	13,3	0,6	3,0	10,3	0,3	169,6
18 813	23 394	37 272	46 299	31 481	13,1	1,2	8,5	10,8	0,3	168,6
24 753	29 690	40 776	46 710	35 769	16,3	2,0	7,7	11,5	0,5	169,2
17 776	21 206	31 608	39 306	27 696	13,1	0,4	2,7	10,2	0,1	169,9
18 055	21 969	33 982	42 200	29 322	15,1	0,8	3,8	9,9	0,4	172,1
19 491	23 654	35 600	42 504	30 557	16,1	1,2	5,0	9,9	0,4	173,5
18 164	21 681	32 852	42 187	28 963	14,1	0,5	3,1	9,9	0,4	171,9
21 918	26 738	58 002	86 573	47 221	9,2	0,3	1,8	9,0	1,0	172,7
16 589	20 133	33 982	45 303	29 061	13,6	0,4	4,3	9,5	0,7	172,2
17 124	20 746	31 290	39 564	27 700	13,7	0,6	3,9	10,5	0,2	170,5
15 682	19 149	28 928	35 609	25 282	11,7	0,6	5,1	10,3	0,0	170,6
24 836	27 018	31 950	34 893	29 756	5,8	1,9	13,3	10,7	0,5	169,0
26 251	27 569	31 214	32 993	29 560	4,5	2,5	16,1	10,6	0,0	169,9
14 974	17 347	25 361	30 000	22 021	8,1	1,4	8,4	11,0	0,8	177,7
17 142	20 250	30 536	33 806	25 557	13,5	0,2	1,0	15,0	0,1	173,2
16 245	18 198	23 779	27 164	21 394	4,9	1,0	14,5	10,2	0,5	171,1
16 023	17 931	23 269	26 316	20 886	4,6	1,0	15,0	10,2	0,5	170,3
19 350	22 090	38 907	52 888	34 803	17,4	0,2	0,2	9,6	0,0	172,8
20 115	23 973	42 244	59 079	36 460	13,4	0,0	5,4	9,9	0,0	172,8
19 626	25 037	45 098	63 439	39 061	24,8	0,2	2,7	9,2	0,1	172,4
20 137	25 473	46 759	65 143	40 278	25,3	0,1	3,0	9,2	0,1	172,3
16 465	20 267	34 153	47 452	30 336	13,6	0,2	1,8	9,8	0,1	170,7
17 558	20 986	33 559	44 341	29 598	13,5	0,2	1,8	9,9	0,1	170,1

Revidované výsledky ke dni 10.3.2010

Hrubá měsíční mzda a její složky, diference, placená doba podle podskupin zaměstnání a zaměstnání KZAM-R

Podskupiny zaměstnání a zaměstnání KZAM-R (zveřejněna zaměstnání, která jsou ve své hlavní třídě zastoupena minimálně 1%)	Počet zaměstnanců přepočtený podle placených měsíců	Medián
		Kč/měs
3421 Obchodní agenti	10 229	26 381
34213 Obchodní referent (referent obchodní služby)	7 194	25 007
3422 Odbytoví a přepravní agenti	11 215	25 114
34221 Odbytový agent (odbytář, prodejce)	7 206	25 557
3431 Odborné sekretářky, sekretáři	4 773	24 130
3433 Pracovníci v oblasti účetnictví, fakturace, rozpočetnictví, kalkulace	24 142	24 153
34331 Účetní všeobecný	7 694	22 697
34332 Účetní mzdový	3 082	24 932
34333 Účetní finanční	3 525	24 575
34339 Referent účetnictví, financování, rozpočetnictví a kalkulace jinde neuvedený	3 062	25 125
3436 Referenti osobních oddělení	2 882	25 808
3439 Ostatní odborní administrativní pracovníci jinde neuvedení	14 681	23 306
34399 Referent administrativy jinde neuvedený	8 153	21 863
4113 Pracovníci přípravy dat výpočetní techniky	2 188	18 739
41131 Operátor počítače pro vkládání dat	1 293	18 928
4115 Sekretářky, sekretáři	9 860	21 110
41151 Sekretářka, sekretář	4 363	21 299
41159 Administrativní pracovník jinde neuvedený	5 116	20 682
4121 Nižší účetní	3 129	19 960
41217 Fakturant (úředník faktur)	1 167	18 669
4123 Nižší finanční, daňoví úředníci a úředníci v příbuzných oborech	1 974	31 685
41233 Nižší úředník peněžnictví	1 082	30 206
4131 Úředníci ve skladech	19 523	19 149
41311 Vedoucí malého skladu, skladmistr	1 640	23 918
41312 Skladník (úředník)	8 109	19 434
41314 Úředník expedice, expedient	3 340	18 415
41315 Operátor skladů	4 465	18 492
41319 Úředník skladu jinde neuvedený	1 532	17 481
4132 Úředníci ve výrobě (např. výrobní plánovači)	3 615	22 050
41323 Dílenský plánovač výroby	1 426	21 586
4133 Úředníci v dopravě a v přepravě (dispečeři, kontroloři apod.)	5 393	25 158
41331 Dispečeř dopravy a přepravy, komerční dispečeř	2 046	25 397
41333 Operátor dopravy a přepravy	1 117	22 780
4142 Poštovní doručovatelé, úředníci v třídárnách	15 510	16 322
41421 Doručovatel poštovních zásilek, tisku	10 552	15 703
41428 Úředník třídění poštovních zásilek	1 608	18 648
41429 Provozní pracovník pošty jinde neuvedený	2 268	16 764
4190 Ostatní nižší úředníci jinde neuvedení	1 776	21 621
4211 Pokladníci (v bankách, pojišťovnách, spořitelnách, na poště)	3 481	20 599
42111 Pokladník v bance	1 403	23 123
4212 Úředníci na přepážkách a směnárnicích	11 053	19 807
42122 Úředník u přepážky v bance	1 597	27 013

**Hrubá měsíční mzda a její složky, diferenciace, placená doba
podle podskupin zaměstnání a zaměstnání KZAM-R**

Diferenciace				Průměr	Vybrané složky hrubé měsíční mzdy					Placená doba
					1. decil	1. kvartil	3. kvartil	9. decil	prémie a odměny	
Kč/měs	Kč/měs	Kč/měs	Kč/měs	Kč/měs	%	%	%	%	%	hod/měs
17 271	20 797	35 668	50 573	31 772	18,2	0,1	2,0	9,7	0,0	169,3
17 055	20 120	33 068	43 082	28 437	18,2	0,1	2,0	9,9	0,1	168,8
16 806	20 479	31 368	42 011	29 434	19,0	0,3	3,1	9,6	0,1	171,7
17 009	20 826	32 273	44 139	30 795	21,8	0,2	2,3	9,5	0,1	172,0
15 558	19 129	31 398	42 836	28 051	11,8	0,1	2,7	9,8	0,0	172,0
16 378	19 683	30 459	38 644	26 823	14,6	0,2	2,0	10,2	0,0	170,9
15 526	18 655	27 912	34 666	24 542	14,4	0,1	1,6	10,2	0,0	171,0
17 780	20 866	30 202	36 674	26 547	14,3	0,3	2,5	10,3	0,0	170,8
17 398	20 220	30 172	38 716	27 503	12,6	0,2	3,0	10,2	0,0	171,7
17 643	20 613	31 947	39 543	28 217	13,5	0,2	2,0	10,5	0,0	169,1
17 298	21 350	33 071	42 211	28 896	13,0	0,2	2,6	10,4	0,0	170,0
16 185	19 549	30 400	40 406	27 122	14,3	0,2	3,1	10,3	0,1	172,0
15 539	18 854	26 957	35 409	24 584	12,6	0,2	3,8	10,5	0,0	172,5
13 350	15 406	23 680	28 626	20 386	15,0	0,2	3,6	10,1	0,1	171,8
13 170	15 886	23 442	27 655	20 034	18,9	0,3	2,7	10,1	0,0	171,0
14 325	17 110	26 391	33 285	23 093	11,5	0,2	3,3	9,7	0,0	172,8
14 915	17 523	26 559	32 826	23 180	12,6	0,1	3,6	10,3	0,0	171,4
13 660	16 608	25 910	33 111	22 830	11,3	0,2	3,2	9,3	0,0	173,9
13 765	16 320	25 092	32 537	21 978	14,8	0,2	1,6	9,4	0,0	172,4
13 443	15 757	22 416	27 438	19 846	17,2	0,1	1,6	9,4	0,0	171,7
20 206	24 858	38 780	48 313	34 376	11,6	0,2	0,6	9,7	0,0	173,8
19 680	22 996	37 537	44 300	32 388	12,2	0,2	0,8	9,9	0,0	173,8
13 593	15 939	23 193	28 292	20 375	13,6	1,0	5,8	9,6	0,1	174,5
15 834	19 672	30 180	35 663	25 525	15,4	1,2	4,3	9,3	0,2	174,8
13 802	16 231	23 293	28 142	20 505	14,3	1,0	5,9	9,8	0,1	175,1
13 150	15 140	22 435	26 633	19 364	13,8	0,6	7,2	9,9	0,0	173,5
13 970	15 911	21 628	25 863	19 445	12,6	1,1	6,0	9,3	0,1	173,6
12 479	14 162	21 866	27 128	18 987	9,5	0,8	4,1	8,7	0,1	175,5
14 715	17 836	28 216	35 136	23 993	14,0	0,8	4,0	10,2	0,0	171,5
14 665	17 754	26 285	33 113	23 107	14,0	0,7	3,4	10,4	0,0	170,7
17 840	20 876	31 451	40 199	27 681	13,2	0,6	7,8	10,1	0,1	171,8
16 790	20 412	31 235	37 837	26 854	16,7	0,5	6,0	9,1	0,2	173,6
18 493	20 065	26 052	33 340	24 997	8,7	1,0	10,4	10,3	0,0	173,4
14 253	15 004	19 124	21 865	17 474	12,3	0,4	2,6	11,4	0,0	164,5
14 154	14 765	17 704	20 086	16 562	12,2	0,4	1,7	11,6	0,0	165,6
16 265	17 182	20 839	22 874	19 453	10,9	0,7	6,3	11,2	0,0	160,4
14 191	15 178	19 017	21 592	17 723	14,0	0,4	3,3	10,6	0,0	162,2
14 227	17 301	27 935	40 009	25 146	16,1	0,3	3,7	9,7	0,1	172,5
15 871	17 948	24 409	28 197	21 786	16,4	0,3	2,2	10,3	0,0	170,8
18 773	20 194	26 214	29 909	23 956	17,6	0,1	0,4	10,2	0,0	173,2
16 874	17 927	24 051	31 006	22 325	14,2	0,2	1,8	10,3	0,0	165,5
18 584	21 953	32 349	40 134	29 085	19,0	0,0	0,1	10,3	0,0	173,6

Revidované výsledky ke dni 10.3.2010

Hrubá měsíční mzda a její složky, diference, placená doba podle podskupin zaměstnání a zaměstnání KZAM-R

Podskupiny zaměstnání a zaměstnání KZAM-R (zveřejněna zaměstnání, která jsou ve své hlavní třídě zastoupena minimálně 1%)	Počet zaměstnanců přepočtený podle placených měsíců	Medián
		Kč/měs
4213 Pokladníci v obchodě, společném stravování apod.	10 935	13 690
42131 Pokladník v obchodě	5 287	13 742
42134 Pokladník v maloobchodní prodejně	4 110	13 776
4214 Prodavači vstupenek, jízdenek apod.	2 561	21 103
42143 Pokladník, prodavač jízdenek v osobní dopravě	1 938	20 925
4215 Bookmakeři, krupiéři a úředníci sázkových kanceláří	2 696	15 297
42156 Úředník sázkové kanceláře	2 214	14 407
4222 Recepční	2 302	17 942
42222 Recepční	1 919	17 983
4223 Telefonisté	2 444	22 079
42238 Úředník pro vyřizování dotazů, telefonista	1 189	23 298
4224 Informátoři	1 098	19 493
5112 Vlakovodoucí, vlakové čety, průvodčí (vč. palubních průvodčí)	3 239	27 172
51121 Vlakovodoucí vlaku osobní dopravy	2 696	27 473
5121 Pracovníci dohlížející nad obsluhujícím personálem, hospodyně	1 678	16 638
5122 Kuchaři	7 703	14 231
51222 Kuchař	4 249	14 685
51228 Pomocný kuchař	1 704	11 471
51229 Kuchař jinde neuvedený	757	15 473
5123 Čišníci, servírky	2 451	14 940
51232 Číšník, servírka	1 980	14 496
5132 Pečovatelé a pomocní ošetřovatelé v zařízeních sociální péče, v nemocnicích	5 061	13 753
51326 Sanitář, sanitářka (nzp)	3 631	13 439
5161 Hasiči, požárníci	2 189	25 120
51612 Hasič podnikového sboru	1 414	24 025
5169 Ostatní pracovníci ochrany a ostrahy jinde neuvedení	15 390	12 478
51691 Strážný, člen závodní stráže	6 467	12 592
51699 Pracovník ochrany majetku a osob jinde neuvedený	8 541	12 115
5211 Prodavači v obchodech	41 327	13 903
52111 Prodavač smíšeného zboží	6 895	13 619
52112 Prodavač potravinářského zboží	19 178	12 725
52113 Prodavač průmyslového zboží	3 510	18 897
52114 Prodavač drogistického zboží, kosmetiky	1 244	14 401
52115 Prodavač textilu, obuvi	3 516	16 379
52119 Prodavač jinde neuvedený	4 597	14 464
6111 Pěstitelé polních plodin	495	13 899
61118 Zemědělský dělník v rostlinné výrobě	440	13 916
6112 Ovocnáři, vinaři, chmelaři a ostatní pěstitelé plodin rostoucích na stromech	198	14 518
61128 Zemědělský dělník v ovocnářství, chmelařství	81	14 302
6113 Zahradníci a pěstitelé zahradních plodin a sazenic	557	15 131
61131 Zahradník	399	15 071
61138 Zemědělský dělník v zahradnictví	148	16 868

**Hrubá měsíční mzda a její složky, diference, placená doba
podle podskupin zaměstnání a zaměstnání KZAM-R**

Diference				Průměr	Vybrané složky hrubé měsíční mzdy					Placená doba
					1. decil	1. kvartil	3. kvartil	9. decil	prémie a odměny	
Kč/měs	Kč/měs	Kč/měs	Kč/měs	Kč/měs	%	%	%	%	%	hod/měs
10 922	12 310	15 478	17 641	14 166	8,0	0,5	5,9	10,0	0,0	173,8
11 252	12 371	15 801	18 500	14 463	5,6	0,5	8,0	9,8	0,0	173,6
11 317	12 582	15 315	16 682	14 030	11,1	0,4	3,0	10,4	0,1	174,0
15 847	19 125	23 591	25 624	21 143	5,4	1,4	11,9	10,9	0,0	171,5
16 342	18 993	23 169	25 187	20 807	4,8	1,5	12,3	10,9	0,0	171,2
11 436	12 740	19 908	26 863	17 986	17,5	0,4	13,4	8,2	0,0	167,2
11 249	12 321	17 464	21 245	15 587	13,9	0,5	15,0	8,4	0,0	166,5
12 091	14 920	20 939	25 538	18 563	12,4	0,5	7,1	8,5	0,0	172,2
12 811	15 206	20 840	24 726	18 575	12,6	0,6	7,5	8,5	0,0	172,4
12 549	17 115	27 675	35 672	23 965	17,3	0,3	2,3	10,7	0,1	171,8
16 289	19 457	28 052	35 248	24 949	16,8	0,3	1,8	10,2	0,1	173,6
13 975	16 395	25 278	30 161	21 281	14,3	1,1	4,9	10,5	0,0	169,9
23 605	25 435	29 289	31 596	27 213	8,3	2,6	19,0	10,9	0,0	171,9
24 762	25 898	29 472	31 635	27 857	7,7	2,8	19,5	10,9	0,0	172,2
11 634	13 520	21 606	28 320	18 462	9,7	0,8	5,8	8,7	0,0	173,4
10 113	11 777	18 161	22 996	15 826	12,0	0,6	7,0	9,0	0,0	174,9
10 717	12 273	18 398	22 636	15 937	12,2	0,7	7,3	8,9	0,0	175,0
9 180	10 032	13 581	15 785	12 236	12,2	0,5	5,3	8,9	0,0	173,6
12 025	13 198	19 709	23 652	17 049	5,2	0,4	11,2	9,9	0,0	176,5
9 317	12 253	18 116	21 104	15 444	13,0	0,5	8,9	8,2	0,0	173,9
9 158	11 974	17 527	20 564	14 941	11,6	0,4	9,5	8,2	0,0	173,7
11 014	12 148	15 838	18 472	14 397	4,8	1,0	12,2	10,2	0,3	172,7
10 837	11 967	15 369	18 115	14 064	5,1	1,1	11,8	10,2	0,4	173,5
18 201	20 923	29 900	33 596	25 591	10,0	1,4	17,2	10,2	2,1	170,7
17 768	19 987	29 841	34 194	25 069	11,0	1,4	17,7	10,1	1,5	170,9
9 376	10 468	15 349	20 244	13 882	9,0	1,4	8,4	7,7	0,0	175,9
9 292	10 781	15 559	19 889	13 835	9,2	1,6	9,5	7,6	0,0	176,9
9 372	10 236	14 834	19 871	13 619	8,4	1,3	7,9	7,7	0,0	175,2
10 623	11 927	17 100	21 477	15 414	13,0	0,6	5,3	9,7	0,0	174,9
10 532	12 016	15 833	18 407	14 177	9,2	0,3	5,2	10,3	0,1	177,0
10 377	11 318	14 951	17 908	13 731	6,9	0,8	6,4	9,6	0,0	174,3
13 248	15 392	24 724	31 029	20 655	22,7	0,1	3,3	9,8	0,0	174,4
10 374	11 433	18 261	21 190	15 265	12,4	2,3	7,7	9,7	0,0	174,1
13 285	14 609	18 569	21 148	17 040	13,3	0,1	4,9	9,8	0,0	173,1
11 204	12 449	18 106	26 005	16 279	18,8	0,3	4,6	9,5	0,0	173,7
10 776	11 945	16 744	21 927	15 082	12,6	0,9	2,7	9,8	0,0	181,0
10 856	12 152	16 524	21 111	15 025	12,6	0,8	2,4	9,8	0,0	181,0
11 540	12 468	16 916	19 935	15 209	15,2	1,0	0,7	10,8	0,0	179,4
11 454	12 342	16 336	19 837	14 814	21,2	0,7	0,6	12,8	0,1	175,1
11 330	13 180	18 692	22 763	16 406	14,5	1,3	3,2	9,6	0,2	178,4
11 904	13 354	17 803	21 327	15 949	15,6	1,2	4,3	10,0	0,2	178,1
10 317	11 716	21 235	25 199	17 802	11,9	1,6	0,7	8,6	0,1	178,8

Revidované výsledky ke dni 10.3.2010

Hrubá měsíční mzda a její složky, diference, placená doba podle podskupin zaměstnání a zaměstnání KZAM-R

Podskupiny zaměstnání a zaměstnání KZAM-R (zveřejněna zaměstnání, která jsou ve své hlavní třídě zastoupena minimálně 1%)	Počet zaměstnanců přepočtený podle placených měsíců	Medián
		Kč/měs
6121 Chovatelé hospodářských zvířat (kromě drůbeže a včel)	2 597	17 793
61211 Chovatel skotu	590	18 274
61212 Chovatel prasat	276	16 082
61218 Zemědělský dělník ošetřovatel hospodářských zvířat	1 633	17 950
6122 Chovatelé drůbeže	654	14 106
61228 Zemědělský dělník ošetřovatel drůbeže	564	14 254
6124 Chovatelé hospodářských zvířat, drůbeže, včel apod.	94	15 832
61248 Zemědělský dělník ošetřovatel hospodářských zvířat, drůbeže apod.	92	15 587
6129 Ostatní chovatelé, ošetřovatelé zvířat jinde neuvedení (v rezervacích, stájích apod.)	173	15 518
61299 Chovatel a ošetřovatel zvířat jinde neuvedený	84	15 255
6141 Dělníci pro pěstění a ošetřování lesa	1 567	13 090
61411 Pěstitel, šlechtitel lesa	238	13 368
61414 Lesní školkař	196	11 369
61418 Lesní dělník v zalesňování	442	13 345
61419 Dělník pro pěstění a ošetřování lesa jinde neuvedený	511	13 524
6142 Dělníci pro těžbu dřeva (kromě obsluhy pojízdných zařízení)	809	18 622
61421 Lesní mechanizátor	227	19 700
61422 Dřevorubec	312	19 419
61423 Lesní manipulát, těžař	170	18 629
7111 Horníci, lamači pro uhelné doly	3 736	31 255
71118 Horník dělník v uhelných dolech	2 559	29 701
7122 Zedníci, kameníci, omítkáři	6 350	20 483
71221 Zedník	4 485	19 845
7129 Ostatní stavební dělníci hlavní stavební výroby a pracovníci v ostatních oborech	4 172	21 012
71299 Stavební dělník hlavní stavební výroby jinde neuvedený	3 232	21 745
7136 Instalatěři, potrubáři, stavební zámečníci, klempíři	5 971	22 542
7137 Stavební a provozní elektrikáři	2 823	23 070
7142 Lakýrníci a pracovníci v příbuzných oborech	3 208	23 107
7212 Svářeči, řezači plamenem a páječi	12 101	25 024
72122 Svářeč v ochranné atmosféře	4 161	25 206
72129 Svářeč kovů a páječ jinde neuvedený	3 300	26 420
7213 Výrobci a opraváři výrobků a dílů z plechů	3 203	23 934
7221 Kováři, obsluha kováčích lisů, obsluha bucharů	3 508	22 214
7222 Nástrojaři, kovodeláři, kovodělníci, zámečníci	40 342	22 366
72221 Nástrojař	3 574	24 997
72222 Zámečník, zámečník strojů	12 055	21 987
72223 Provozní zámečník, údržbář	15 680	22 991
72228 Strojírenský dělník (převážně ruční)	6 985	20 598
7223 Seřizovači a obsluha obráběcích strojů (kromě automatických a poloautomatických)	21 325	23 716
72231 Soustružník kovů - seřizovač a obsluha	6 288	23 443
72232 Frézař kovů - seřizovač a obsluha	3 259	23 745
72237 Seřizovač kovoobráběcích strojů	2 665	23 221

Hrubá měsíční mzda a její složky, diferenciace, placená doba
podle podskupin zaměstnání a zaměstnání KZAM-R

Diferenciace				Průměr	Vybrané složky hrubé měsíční mzdy					Placená doba
					1. decil	1. kvartil	3. kvartil	9. decil	prémie a odměny	
Kč/měs	Kč/měs	Kč/měs	Kč/měs	Kč/měs	%	%	%	%	%	hod/měs
13 219	15 426	20 683	23 905	18 345	15,5	1,5	7,8	9,1	0,0	184,6
14 566	16 270	21 048	24 312	18 783	16,3	1,9	9,4	8,9	0,1	190,3
11 848	13 994	18 526	21 585	16 552	11,9	1,6	6,5	8,6	0,0	184,6
13 280	15 387	20 966	24 035	18 507	15,8	1,3	7,5	9,3	0,0	182,7
11 454	12 582	16 610	19 339	14 981	26,7	1,3	4,1	9,2	0,0	176,7
11 437	12 422	16 812	19 726	15 071	28,4	1,3	4,0	9,3	0,0	175,9
12 172	14 259	18 180	21 380	16 498	15,5	1,1	8,0	11,5	0,0	176,5
12 172	14 256	18 180	21 595	16 471	15,7	1,1	8,2	11,6	0,0	176,3
12 635	13 800	18 875	21 757	16 737	16,7	2,0	5,7	10,9	0,0	182,3
12 943	13 943	19 372	23 360	17 229	23,2	2,0	6,2	7,9	0,0	180,7
10 100	11 335	15 500	17 828	13 749	7,9	0,4	0,8	13,4	0,0	171,5
10 210	11 561	15 523	17 501	13 912	8,5	0,4	0,6	16,4	0,0	175,6
9 624	10 153	12 924	14 448	11 834	3,6	1,1	1,1	11,2	0,0	173,0
10 711	11 741	15 442	17 951	13 943	12,2	0,5	0,6	11,3	0,0	168,6
10 051	11 675	16 085	18 036	14 130	6,7	0,1	1,0	14,5	0,0	172,3
13 152	15 760	22 303	26 073	19 482	11,0	0,4	1,6	16,4	0,0	170,7
13 758	16 802	22 657	26 941	20 400	17,5	0,9	1,9	13,1	0,0	170,6
13 731	16 077	22 892	26 118	19 729	11,3	0,1	1,7	21,0	0,0	168,7
13 544	15 997	22 101	25 868	19 494	6,4	0,5	1,1	14,1	0,1	174,5
14 241	22 274	37 360	42 291	29 946	20,8	2,0	11,4	15,4	0,1	169,1
13 358	16 285	36 366	41 767	27 950	19,4	2,4	12,1	14,8	0,1	170,3
14 662	17 154	24 537	29 352	21 323	18,0	1,8	2,8	10,7	0,1	184,5
14 731	16 838	23 404	27 303	20 577	16,1	1,9	2,0	10,9	0,1	184,2
15 507	17 756	24 727	28 520	21 609	17,0	2,4	1,9	10,3	0,3	191,3
15 888	18 461	25 269	28 932	22 158	18,8	2,6	1,6	10,3	0,0	196,3
16 619	19 273	25 687	29 228	22 828	14,7	1,3	3,1	10,6	2,3	174,6
16 115	19 353	26 923	30 850	23 499	12,3	1,9	7,3	10,3	1,1	177,2
16 254	19 549	28 302	32 325	23 957	14,7	1,3	7,9	10,7	0,0	174,5
17 967	21 214	28 830	32 736	25 318	15,9	1,9	7,4	12,0	0,1	176,1
17 966	21 203	29 216	33 197	25 517	14,0	2,1	7,5	11,9	0,0	176,4
19 287	22 630	29 171	32 047	26 093	16,0	1,4	7,5	11,4	0,1	174,3
15 387	19 125	29 024	31 835	24 130	14,5	1,3	5,9	11,2	0,0	173,2
14 843	17 945	26 649	30 290	22 565	13,8	1,3	13,3	11,1	0,0	173,9
15 739	18 659	26 914	31 812	23 253	14,6	1,6	6,8	11,1	0,5	174,6
17 440	20 659	30 385	34 744	25 817	15,8	1,5	6,1	10,9	0,2	173,8
16 148	18 642	26 204	31 659	23 191	13,8	1,8	6,2	11,5	0,3	176,9
16 954	19 642	27 307	31 994	23 839	14,0	1,6	7,6	10,8	0,8	173,3
13 943	16 614	25 962	29 635	21 619	17,4	1,4	6,3	11,0	0,0	173,7
16 482	19 601	28 408	32 709	24 377	15,0	1,6	8,4	11,7	0,1	174,9
16 828	19 700	27 966	32 807	24 396	14,4	1,8	7,2	11,2	0,1	175,8
17 039	19 939	28 666	33 778	24 842	14,9	2,0	6,8	11,3	0,0	176,5
17 069	19 815	26 962	31 182	23 845	14,8	1,7	10,1	10,6	0,0	175,6

Revidované výsledky ke dni 10.3.2010

Hrubá měsíční mzda a její složky, diference, placená doba podle podskupin zaměstnání a zaměstnání KZAM-R

Podskupiny zaměstnání a zaměstnání KZAM-R (zveřejněna zaměstnání, která jsou ve své hlavní třídě zastoupena minimálně 1%)	Počet zaměstnanců přepočtený podle placených měsíců	Medián
		Kč/měs
72238 Strojírenský dělník seřizování a obsluhy obráběcích strojů	2 889	25 526
72239 Seřizovač a obsluha kovoobráběcích strojů jinde neuvedený	2 507	24 039
7224 Brusiči, leštiči a ostříči nástrojů	2 896	21 129
7231 Mechanici a opraváři motorových vozidel	7 126	22 410
7234 Mechanici a opraváři kolejových vozidel	5 293	21 948
7235 Mechanici a opraváři obráběcích, zemědělských strojů a průmyslového zařízení	14 959	25 126
72351 Mechanik, opravář průmyslových, výrobních strojů a zařízení	6 299	24 392
72359 Mechanik opravář a seřizovač průmyslových strojů a zařízení jinde neuvedený	4 746	26 899
7239 Ostatní mechanici a opraváři strojů a zařízení bez elektro jinde neuvedený	6 660	22 488
72397 Kontrolor výroby strojírenské (dělník)	4 624	21 959
7241 Elektromechanici, opraváři a seřizovači různých typů elektrických zařízení	34 121	20 613
72413 Elektromechanik strojů a zařízení	4 024	26 160
72415 Provozní elektromechanik	8 676	24 561
72418 Dělník v elektrotechnice	14 771	16 762
7242 Mechanici, opraváři a seřizovači elektrických částí aut, letadel, lodí	2 594	21 922
7243 Mechanici, seřizovači, opraváři elektronických zařízení	7 504	20 540
7246 Montéři a opraváři silnoproudých elektrických vedení	3 497	28 829
7321 Výrobci hrnčířského, porcelánového zboží, žáruvzdorných výrobků, brus.kotoučů	2 575	18 414
7322 Dělníci při výrobě skla, skláři vč. brusičů a leštičů	3 434	17 760
7411 Zpracovatelé masa, ryb vč. uzenářů a konzervovačů masa a ryb	4 418	18 609
7412 Zpracovatelé pekárenských a cukrářských výrobků	3 534	14 017
7422 Umělečtí truhláři, řezbáři, výrobci a opraváři výrobků ze dřeva vč. opravářů	2 619	17 483
7439 Ostatní dělníci při výrobě textilu, oděvů a výrobků z kůže, kožešin	3 492	17 932
74398 Dělník textilní výroby jinde neuvedený	2 957	18 794
8111 Obsluha důlního zařízení a razicích štítů	4 165	28 286
8121 Obsluha zařízení při hutní výrobě kovů obsluha pecí a konvertorů	3 282	26 092
8122 Obsluha zařízení ve slévárenství (taviči, slévači)	4 858	21 208
8125 Obsluha zařízení na tváření kovů ve válcovnách	5 410	25 638
8139 Obsluha ostatních zařízení na výrobu skla a keramiky	4 179	23 091
8159 Obsluha ostatních zařízení při chemické výrobě jinde neuvedená	5 016	21 401
8161 Obsluha zařízení při výrobě a rozvodu elektřiny	3 261	27 800
8163 Obsluha zařízení při úpravě, čištění a rozvodu vody	4 892	20 225
8171 Obsluha automatických nebo poloautomatických montážních linek	9 616	19 751
81711 Obsluha poloautomatické, automatické montážní linky ve strojírenské výrobě	4 719	23 400
81714 Obsluha poloautomatické, automat. montážní linky v elektrotech., elektron. výrobě	3 037	17 716
8211 Obsluha automatických nebo poloautomatických obráběcích strojů (kromě 722)	12 597	21 693
82119 Obsluha poloautomatického, automatického kovoobráběcího stroje jinde neuved.	5 565	20 672
8223 Obsluha strojů při konečné úpravě a nanášení ochranných povlaků	3 182	21 837
8231 Obsluha strojů na výrobu pryžových výrobků (např. obuvi, pneumatik)	8 144	21 568
8232 Obsluha strojů na výrobu plastových výrobků (vč. laminování)	8 696	18 996
82321 Plastikář - strojník lisování plastů	3 342	19 697
82329 Obsluha strojů na výrobu plastových výrobků jinde neuvedená	3 851	18 003

**Hrubá měsíční mzda a její složky, diference, placená doba
podle podskupin zaměstnání a zaměstnání KZAM-R**

Diference				Průměr	Vybrané složky hrubé měsíční mzdy					Placená doba
					1. decil	1. kvartil	3. kvartil	9. decil	prémie a odměny	
Kč/měs	Kč/měs	Kč/měs	Kč/měs	Kč/měs	%	%	%	%	%	hod/měs
13 720	18 065	28 861	30 414	23 772	14,6	1,0	11,6	14,1	0,0	171,7
17 807	20 345	27 895	32 440	24 665	17,4	1,5	9,1	11,5	0,0	174,0
14 513	17 478	25 184	30 086	21 872	15,4	1,5	9,4	12,3	0,1	173,9
16 269	18 820	27 070	30 822	23 195	16,5	1,1	4,3	10,7	0,2	174,0
17 031	19 152	25 389	27 636	22 327	8,4	1,2	10,2	11,7	0,3	168,2
16 550	19 879	30 832	35 559	25 780	17,1	1,7	8,1	11,0	0,3	176,0
17 186	20 221	29 367	34 598	25 355	16,0	1,6	9,6	10,4	0,3	176,5
16 620	20 518	31 776	35 297	26 459	15,8	1,6	8,2	11,0	0,1	173,0
15 398	18 516	27 296	31 011	23 156	15,9	1,7	7,0	11,0	0,2	173,8
15 010	17 989	26 813	29 907	22 563	16,4	1,6	7,2	11,1	0,0	172,8
13 323	16 351	25 744	31 891	21 787	13,4	1,7	7,6	11,0	0,6	173,3
17 840	21 271	33 650	38 223	27 477	13,0	1,6	8,1	11,0	1,4	174,6
17 561	20 472	29 347	34 650	25 476	13,8	1,4	8,8	10,5	0,9	172,9
12 087	13 743	20 270	23 453	17 518	12,6	2,1	7,1	11,3	0,0	172,5
17 067	19 313	25 134	28 361	22 613	9,7	0,9	8,0	11,7	0,2	169,4
14 147	16 751	26 044	31 814	22 029	12,2	1,6	8,5	11,0	0,5	173,3
19 596	22 744	32 905	35 604	28 099	14,2	1,3	5,1	9,7	4,0	176,5
11 579	13 861	23 263	27 216	18 964	11,6	1,5	6,5	11,6	0,0	174,3
12 151	14 568	21 517	25 011	18 403	14,5	1,9	6,9	12,9	0,0	170,0
13 496	15 787	21 948	25 312	19 185	19,1	1,5	5,6	10,7	0,0	179,2
10 912	12 254	16 528	19 884	14 944	11,8	1,6	7,2	9,9	0,0	176,8
11 639	13 830	21 712	25 922	18 284	18,4	1,2	3,7	11,2	0,1	173,4
11 050	13 538	24 874	30 982	19 846	18,3	2,7	6,4	11,8	0,2	173,9
11 427	13 731	25 791	32 062	20 422	18,3	2,8	6,4	11,7	0,2	174,5
20 460	23 917	37 311	47 300	31 438	20,6	1,6	8,9	13,0	0,1	170,3
17 118	21 971	29 463	32 467	25 654	14,7	0,6	15,4	10,2	0,0	168,7
14 641	17 353	25 646	30 089	21 990	16,9	1,6	13,3	10,9	0,0	176,6
19 128	22 086	28 650	31 646	25 546	14,4	0,9	14,6	11,0	0,0	170,6
15 863	19 643	26 307	29 383	23 038	20,9	1,6	6,7	11,9	0,0	171,6
15 055	17 502	26 066	29 964	22 032	14,3	0,8	13,1	11,9	0,1	163,5
19 997	23 530	31 799	35 636	27 763	10,0	0,8	17,3	11,0	0,4	167,5
14 511	17 216	23 396	27 537	20 770	13,4	0,9	10,1	10,1	0,7	170,5
14 371	16 557	24 969	27 318	20 792	13,8	1,1	9,3	11,6	0,0	169,6
15 633	18 517	26 026	27 955	22 415	14,4	1,1	10,8	12,4	0,0	169,2
13 955	15 512	20 180	24 762	19 037	11,5	1,1	7,2	10,9	0,0	169,0
14 750	17 922	26 100	30 765	22 501	15,2	1,5	9,3	11,1	0,0	174,4
14 217	17 264	23 986	27 812	21 072	16,6	1,4	9,7	11,5	0,0	173,6
14 060	16 883	26 768	29 435	22 041	14,9	1,4	8,5	10,5	0,0	173,3
14 692	16 918	29 715	34 062	23 360	16,2	2,1	9,0	11,7	0,0	172,8
13 041	15 872	22 611	26 176	19 575	14,2	1,5	10,9	10,2	0,0	173,6
12 381	15 657	23 167	26 280	19 705	13,3	1,0	12,9	10,2	0,0	172,6
13 026	15 349	21 854	25 997	19 056	13,6	1,9	9,4	10,9	0,0	174,4

Revidované výsledky ke dni 10.3.2010

Hrubá měsíční mzda a její složky, diference, placená doba podle podskupin zaměstnání a zaměstnání KZAM-R

Podskupiny zaměstnání a zaměstnání KZAM-R (zveřejněna zaměstnání, která jsou ve své hlavní třídě zastoupena minimálně 1%)	Počet zaměstnanců přepočtený podle placených měsíců	Medián
		Kč/měs
8274 Obsluha strojů na zpracování mouky, výrobu pečiva, čokolády a cukrovinek	3 741	16 528
8281 Montážní dělníci montující mechanická zařízení (stroje, vozidla)	25 428	20 627
82811 Montážní dělník mechanických zařízení	4 371	19 882
82816 Dělník montážní linky vozidel, stavebních, zemních strojů	5 119	24 939
82819 Montážní dělník jinde neuvedený	14 047	19 637
8282 Montážní dělníci montující elektrická zařízení	11 049	18 199
82829 Montážní dělník elektrického a energetického zařízení jinde neuvedený	7 021	19 137
8283 Montážní dělníci montující elektronická zařízení	4 936	16 113
8284 Montážní dělníci montující výrobky z kovů, pryže a plastů	8 049	17 115
82849 Montážní dělník výrobků z kovů, plastů, pryže vč. jejich kombinací jinde neuvedený	6 801	17 667
8287 Montážní dělníci montující výrobky z kombinovaných materiálů	2 963	15 552
82879 Montážní dělník výrobků z kombinovaných materiálů jinde neuvedený	2 549	15 532
8290 Obsluha jiných stacionárních zařízení a ostatní montážní dělníci	4 406	20 060
8311 Strojvedoucí	8 427	30 929
83112 Strojvedoucí lokomotivy, vlaku	6 979	31 051
8313 Dělníci zabezpečující sestavování vlaků (brzdaři, výhybkáři)	8 202	22 822
8321 Řidiči osobních a malých dodávkových automobilů, taxikáři	2 915	20 624
8323 Řidiči autobusů, trolejbusů a tramvají	14 427	23 055
83231 Řidič autobusu v městské hromadné dopravě	5 073	27 064
83232 Řidič autobusu v silniční dopravě osob	5 288	21 149
8324 Řidiči nákladních automobilů a tahačů	20 762	20 677
83242 Řidič nákladního automobilu v zahraniční dopravě (TIR)	3 276	16 412
83243 Řidič nákladního automobilu	13 786	21 180
8332 Obsluha zemních a příbuzných strojů	4 866	23 682
8333 Obsluha jeřábů, zdvihacích a podobných manipulačních zařízení	4 701	20 397
8334 Obsluha vysokozdvíhacích a ostatních motorových vozíků	14 489	20 467
83341 Řidič vysokozdvíhacích vozíků	9 209	20 656
83349 Řidič motorových vozíků jinde neuvedený	4 669	20 357
9132 Pomocníci a uklízeči v kancelářích, hotelích, nemocnicích a jiných zařízeních	16 967	10 973
91321 Pomocník, uklízeč v kancelářích	2 989	11 100
91323 Uklízeč výrobních prostor, skladů, svačinka	2 862	11 125
91324 Pomocník, uklízeč ve zdravotnickém zařízení	2 036	10 080
91325 Pomocník, uklízeč v hotelu, v restauraci, pokojská	1 756	11 907
91327 Pomocník, uklízeč ve službách	3 010	10 143
91329 Pomocník, uklízeč jinde neuvedený	2 891	11 695
9141 Domovníci, správci domu	813	15 836
9152 Vrátní, hlídači, uváděči a šatnářky	5 253	11 677
91521 Vrátný	3 281	12 211
91522 Hlídač	1 694	10 766
9161 Sběrači odpadků, popeláři	1 228	15 567
91613 Popelář	793	17 120
9162 Metaři, čističi záchodků, žump, kanálů a podobných zařízení	813	17 284

**Hrubá měsíční mzda a její složky, diference, placená doba
podle podskupin zaměstnání a zaměstnání KZAM-R**

Diference				Průměr	Vybrané složky hrubé měsíční mzdy					Placená doba
					prémie a odměny	příplatky za přesčas	příplatky ostatní	náhrady	odměny za pohotovost	
1. decil	1. kvartil	3. kvartil	9. decil							
Kč/měs	Kč/měs	Kč/měs	Kč/měs	Kč/měs	%	%	%	%	%	hod/měs
12 506	14 182	19 580	24 435	17 692	11,2	1,6	9,5	10,7	0,0	173,2
14 171	16 919	24 179	27 510	20 791	14,2	1,3	7,4	10,9	0,0	171,3
14 418	16 923	22 746	25 261	19 964	21,6	1,8	10,4	11,2	0,0	171,6
13 740	20 033	27 811	30 305	23 792	14,5	0,6	5,8	10,4	0,0	169,2
13 989	16 329	22 755	25 698	19 738	11,6	1,3	7,4	11,2	0,0	171,3
12 552	14 721	22 401	25 944	18 912	10,4	0,8	12,0	11,9	0,1	171,0
12 701	15 377	22 687	25 831	19 396	7,6	0,7	15,3	11,9	0,1	170,9
11 045	13 323	17 801	20 198	15 863	14,2	1,4	5,9	10,9	0,0	170,2
11 698	14 187	20 318	23 135	17 475	15,4	1,3	6,6	10,3	0,0	171,3
11 906	14 706	20 669	23 474	17 866	15,6	1,4	7,1	10,1	0,0	171,3
7 767	11 574	20 621	25 355	16 487	16,5	0,6	6,7	12,4	0,1	170,2
7 677	11 048	21 421	26 249	16 554	16,5	0,5	6,8	12,1	0,1	170,1
13 122	15 948	24 358	30 329	20 956	11,9	1,2	12,5	11,2	0,1	172,7
24 974	28 832	33 046	35 353	30 582	5,6	2,4	16,6	12,0	0,0	172,2
27 207	29 257	32 975	35 067	30 933	5,0	2,6	17,4	12,2	0,0	171,0
19 660	21 247	24 691	26 477	22 980	5,9	2,1	16,2	10,4	0,0	169,1
14 776	17 553	25 071	30 093	22 494	17,1	1,3	4,7	8,8	0,2	179,1
18 651	20 550	28 608	31 196	24 300	8,8	2,6	12,0	9,9	0,9	192,1
19 778	21 980	30 706	32 580	26 461	7,9	2,6	13,8	10,1	0,1	193,8
17 746	19 327	22 878	25 278	21 531	12,2	3,4	8,0	8,9	2,7	193,9
14 272	17 149	24 602	28 763	21 218	18,2	1,7	4,2	9,5	0,3	182,6
11 054	13 907	19 487	23 900	17 177	14,5	1,9	2,9	8,6	0,0	183,1
15 191	17 947	24 889	28 759	21 696	17,7	1,6	4,5	9,5	0,3	181,9
17 959	20 631	27 325	31 503	24 473	17,3	2,1	5,0	11,4	0,3	181,5
14 128	16 695	24 696	28 781	21 113	14,3	1,6	9,9	11,0	0,1	175,8
14 956	17 324	24 249	27 531	21 032	15,7	1,4	6,4	9,9	0,1	174,7
15 002	17 433	24 733	27 732	21 240	16,4	1,5	6,3	10,2	0,1	174,4
15 060	17 313	23 268	26 720	20 758	13,8	1,3	7,0	9,2	0,1	175,3
8 662	9 571	13 101	16 301	11 936	9,4	0,6	5,6	9,4	0,0	173,8
8 783	9 842	13 127	15 510	11 827	12,0	0,2	3,5	10,2	0,0	171,0
8 288	9 478	13 299	15 961	11 815	12,8	0,5	3,9	10,0	0,0	170,3
8 585	9 202	11 123	12 455	10 352	4,2	1,5	6,6	9,5	0,0	177,6
9 761	10 767	14 381	17 039	12 857	10,7	0,5	10,5	9,1	0,0	173,0
8 405	9 045	12 024	15 199	11 268	5,1	0,7	6,0	8,0	0,0	177,1
8 975	9 910	14 626	18 591	13 027	9,2	0,4	3,8	9,2	0,0	173,6
10 008	12 663	20 558	25 293	17 380	13,6	0,7	5,5	9,4	0,5	174,4
9 020	9 984	14 055	16 809	12 473	7,1	1,4	11,0	8,6	0,1	176,1
9 539	10 590	14 731	17 356	13 087	7,4	1,5	11,2	9,2	0,1	176,8
8 517	9 467	12 946	15 214	11 466	6,1	1,3	10,8	7,1	0,0	175,9
10 295	12 378	19 014	21 972	15 844	10,8	2,2	6,3	9,8	0,1	179,3
12 033	14 276	19 821	22 420	17 334	10,1	2,5	7,4	10,2	0,0	180,6
10 643	12 560	21 042	23 365	17 238	13,7	1,0	4,4	11,0	1,7	169,1

Revidované výsledky ke dni 10.3.2010

**Hrubá měsíční mzda a její složky, diferenciacie, placená doba
podle podskupin zaměstnání a zaměstnání KZAM-R**

Podskupiny zaměstnání a zaměstnání KZAM-R (zveřejněna zaměstnání, která jsou ve své hlavní třídě zastoupena minimálně 1%)	Počet zaměstnanců přepočtený podle placených měsíců	Medián
		Kč/měs
9311 Pomocní a nekvalifikovaní dělníci v dolech a lomech a v příbuzných oborech	1 398	23 035
9312 Pomocní a nekvalifikovaní dělníci na stavbách a údržbě silnic, přehrad	1 025	19 916
9321 Pomocní a nekvalifikovaní montážní a manipulační dělníci	18 956	15 420
93211 Manipulační dělník v průmyslu (ve výrobě)	7 425	16 505
93212 Pomocný dělník v průmyslu (ve výrobě)	7 973	15 518
93213 Pomocný montážní dělník	971	11 119
93219 Nekvalifikovaný montážní a manipulační pracovník v průmyslu jinde neuvedený	2 222	12 811
9322 Ruční baliči a pytlovači	2 918	14 838
93221 Balič ruční	2 601	14 694
9323 Dělníci nádvorní skupiny (pomocní montéři)	3 920	15 812
93239 Nekvalifikovaný pracovník jinde neuvedený	3 346	16 121
9333 Vazači a nosiči břemen, přístavní dělníci (dokaři)	1 368	17 994
9339 Pomocní a nekvalifikovaní pracovníci v dopravě, ve skladech, v telekomunikacích	14 195	16 083
93391 Pomocný, manipulační dělník v dopravě	1 069	17 386
93393 Pomocný skladník	8 774	16 610
93397 Pomocný pracovník obchodního provozu	1 490	13 595
93399 Nekvalifikovaný pracovník v dopravě, skladech, telekomunikacích jinde neuvedený	2 228	16 000

**Hrubá měsíční mzda a její složky, diference, placená doba
podle podskupin zaměstnání a zaměstnání KZAM-R**

Diference				Průměr	Vybrané složky hrubé měsíční mzdy					Placená doba
					1. decil	1. kvartil	3. kvartil	9. decil	prémie a odměny	
Kč/měs	Kč/měs	Kč/měs	Kč/měs	Kč/měs	%	%	%	%	%	hod/měs
15 736	19 360	29 382	34 748	24 542	16,7	1,2	8,1	14,2	0,5	168,9
13 921	16 735	24 983	29 479	21 076	25,1	2,1	2,5	11,1	0,7	184,7
10 491	12 578	18 888	22 927	16 178	13,7	1,3	7,5	10,7	0,0	173,5
11 617	13 615	20 178	24 368	17 362	14,6	1,4	7,7	10,7	0,0	173,6
10 989	12 923	18 746	22 222	16 254	13,9	1,3	8,5	11,0	0,0	173,0
8 450	9 613	13 785	16 690	12 024	8,6	1,1	3,5	9,0	0,0	178,8
9 377	10 798	15 778	19 157	13 640	11,9	1,0	4,2	9,8	0,0	173,3
10 824	12 533	17 482	21 877	15 685	12,2	1,1	8,4	11,7	0,0	172,2
10 824	12 482	17 080	20 750	15 387	12,6	1,2	8,1	12,1	0,0	172,0
10 509	12 859	19 030	21 956	16 305	13,1	0,5	6,0	9,7	0,1	169,0
10 653	13 251	19 269	22 238	16 589	12,6	0,4	6,4	9,6	0,0	168,0
12 982	15 502	20 738	23 869	18 325	15,1	1,7	4,3	10,2	0,1	177,1
11 770	13 670	19 502	23 430	17 031	11,6	1,0	5,6	10,5	0,2	173,0
12 506	14 664	21 287	23 991	18 047	12,7	1,4	9,4	10,4	0,2	173,5
11 916	13 994	19 975	23 650	17 370	12,2	1,0	5,2	10,4	0,2	173,2
10 660	12 207	15 041	16 580	13 728	5,7	0,3	5,0	9,8	0,0	174,6
12 181	14 137	18 962	24 154	17 252	10,3	0,9	5,6	12,0	0,5	170,0

Revidované výsledky ke dni 10.3.2010

**Průměrná měsíční odpracovaná a neodpracovaná doba
v podnikatelské sféře České republiky**

Průměr měsíční odpracované doby 149,0 hod/měs

z toho přesčas 4,7 hod/měs

Diferenciace

1. decil - 10 % měsíčních odpracovaných dob menších než 125,9 hod/měs

1. kvartil - 25 % měsíčních odpracovaných dob menších než 142,2 hod/měs

Medián - 50 % měsíčních odpracovaných dob menších než 152,3 hod/měs

3. kvartil - 25 % měsíčních odpracovaných dob větších než 160,4 hod/měs

9. decil - 10 % měsíčních odpracovaných dob větších než 169,5 hod/měs

Průměr měsíční neodpracované doby 25,1 hod/měs

z toho nemoc 7,2 hod/měs

z toho dovolená 14,5 hod/měs

Revidované výsledky ke dni 10.3.2010

**Průměrná měsíční odpracovaná a neodpracovaná doba
podle hlavních tříd zaměstnání KZAM-R**

Hlavní třída zaměstnání KZAM-R	Struktura zaměstnanců přepočtená podle evid. měsíců	Odpracovaná doba		Neodpracovaná doba		
		celkem	z toho přesčas	celkem	z toho	
					nemoc	dovolená
%	hod/měs	hod/měs	hod/měs	hod/měs	hod/měs	
1 Zákodárci, vedoucí a řídicí pracovníci	6,6	153,3	1,0	19,0	2,6	14,4
2 Vědečtí a odborní duševní pracovníci	8,5	150,8	1,3	22,0	2,7	16,8
3 Techničtí, zdravotničtí a pedagogičtí pracovníci	19,3	150,9	2,3	21,5	4,0	14,8
4 Nižší administrativní pracovníci	7,6	148,0	2,5	24,0	6,3	14,6
5 Provozní prac. ve službách a obchodu	7,3	150,1	2,9	23,6	8,0	13,1
6 Dělníci v zemědělství, lesnictví a rybářství	1,2	154,1	7,9	26,8	10,1	13,2
7 Řemeslníci, výrobci a zpracovatelé	21,6	147,0	7,2	29,0	10,1	14,3
8 Obsluha strojů a zařízení	21,3	147,9	7,9	27,7	9,3	14,3
9 Pomocní a nekvalifikovaní pracovníci	6,6	146,2	4,5	27,9	10,6	13,2
CELKEM ČR - podnikatelská sféra	100	149,0	4,7	25,1	7,2	14,5

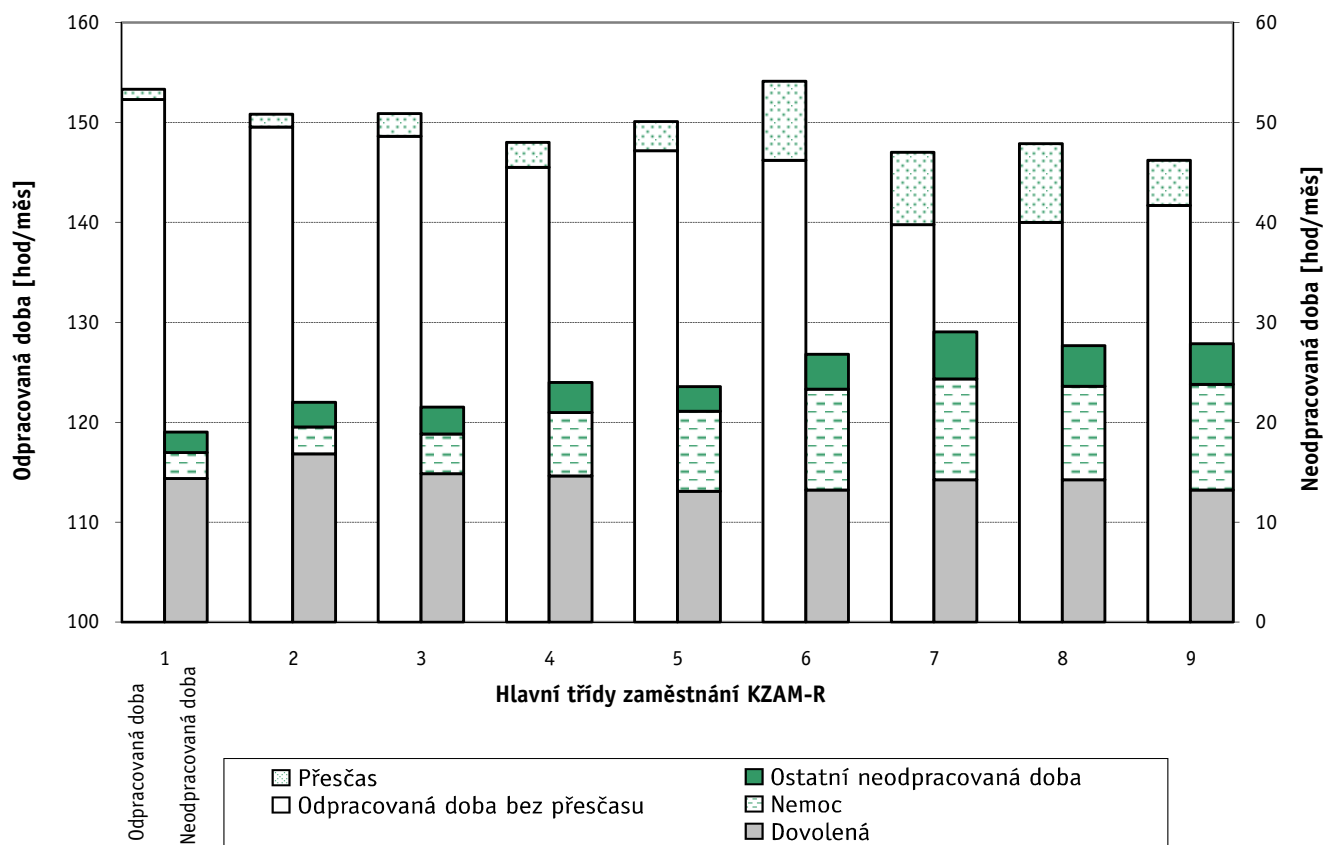

Revidované výsledky ke dni 10.3.2010

**Průměrná měsíční odpracovaná a neodpracovaná doba
dle podskupin zaměstnání a zaměstnání KZAM-R**

Podskupiny zaměstnání a zaměstnání KZAM-R (zveřejněna zaměstnání, která jsou ve své hlavní třídě zastoupena minimálně 1%)	Počet zaměstnanců přečtený podle evid. měsíců	Odpracovaná doba		Neodpracovaná doba		
		celkem	z toho přesčas	celkem	z toho	
					nemoc	dovolená
hod/měs	hod/měs	hod/měs	hod/měs	hod/měs		
1210 Ředitelé a prezidenti velkých organizací, podniků	2 842	153,2	0,2	17,7	1,2	14,3
12105 Vedoucí velké zpracovatelské organizace	895	151,5	0,2	17,3	1,1	14,0
1221 Ved. pracovníci v zemědělství, lesnictví, rybář. a mysliv.	927	152,4	1,3	17,6	1,6	14,0
1222 Vedoucí pracovníci v průmyslu (ve výrobě)	9 166	149,0	2,0	19,9	1,6	15,3
12221 Výrobní, technický náměstek výrobní organizace	1 281	150,5	0,8	18,3	1,1	15,2
12224 Vedoucí výrobního (provozního) útvaru ve strojírenství	2 259	150,3	2,2	19,4	1,6	15,1
12229 Vedoucí pracovník výrobního útvaru v průmyslu jinde n.	2 992	149,2	2,8	20,6	2,0	15,1
1223 Vedoucí pracovníci ve stavebnictví a zeměměřičství	2 196	155,7	1,2	19,0	1,7	15,0
1224 Vedoucí pracovníci ve velkoobchodě a v maloobchodě	11 007	151,8	1,7	22,6	4,3	15,6
12241 Vedoucí provozní jednotky obchodu	4 750	150,4	1,1	23,7	4,7	15,7
12242 Vedoucí oddělení, sektoru obchodního domu	905	150,0	1,2	22,0	3,7	16,6
12244 Vedoucí provozu v maloobchodě	1 820	152,2	2,6	21,7	4,3	15,0
12249 Vedoucí pracovník ve velkoobchodě, maloobchodě j. n.	2 548	153,9	2,7	22,8	4,8	15,7
1226 Ved. pracovníci v dopr., skladování, telekom. a na pošt. úř.	5 301	141,6	1,5	24,0	3,9	16,4
12266 Vedoucí provoz. útvaru poštovního úřadu, telekomunikací	3 614	138,6	1,7	25,5	4,8	16,6
12267 Vedoucí provozního útvaru dopravní organizace	823	146,3	0,5	21,1	2,0	16,3
1227 Ved. prac. v organ.zaměřených na poskytování obch.služ.	4 309	150,8	0,2	21,9	1,6	17,1
12271 Vedoucí provozu v peněžnictví, v pojišťovnictví	1 830	150,5	0,1	22,5	1,7	17,8
12273 Vedoucí provozního útvaru banky, spořitelny, pojišťovny	1 304	150,5	0,0	22,2	1,5	17,5
1229 Ved. pracovníků dílčích celků jinde neuved. (kult.,zdrav.)	2 754	150,9	1,3	21,8	2,3	16,8
12299 Vedoucí pracovník dílčího celku jinde neuvedený	2 147	151,4	1,1	20,8	2,5	15,4
1231 Vedoucí pracovníci finančních a hospodářských útvarů	5 246	149,9	0,5	20,0	1,7	15,7
12311 Ekonomický náměstek (ekonomický ředitel)	1 204	151,4	0,2	18,8	1,6	15,1
12318 Vedoucí ekonomického útvaru	754	152,1	0,3	19,2	1,5	15,4
12319 Vedoucí pracovník finančního, hospodářského útvaru j. n.	910	149,5	0,6	20,7	1,7	15,8
1232 Ved. prac. personálních útvarů a útvarů průmysl. vztahů	1 354	149,2	0,5	20,8	2,1	15,7
1233 Vedoucí pracovníci odbytových útvarů (vč. průzkumu trhu)	4 534	151,2	0,9	19,2	1,2	15,4
12331 Obchodní náměstek (obchodní ředitel)	1 175	152,4	0,2	18,3	1,2	15,1
12334 Vedoucí útvaru odbytu (prodeje)	1 728	149,8	1,2	19,8	1,0	15,9
1234 Ved. prac. reklamních útvarů a útvarů pro styk s veřejností	753	150,8	1,9	20,4	2,0	15,7
1235 Vedoucí pracovníci zásobovacích útvarů	1 803	150,0	1,4	20,5	2,4	15,5
12351 Vedoucí útvaru zásobování, nákupu	1 192	148,9	0,6	20,7	2,3	15,8
1236 Vedoucí pracovníci výpočetních útvarů	1 392	150,2	1,0	20,3	1,3	16,3
1237 Vedoucí pracovníci výzkumných a vývojových útvarů	2 045	150,1	0,6	19,6	1,3	15,9
12379 Vedoucí pracovník výzkumného útvaru jinde neuvedený	711	152,0	0,5	19,5	1,5	16,6
1239 Vedoucí pracovníci ostatních útvarů jinde neuvedení	4 054	149,8	1,0	21,2	2,3	15,9
12391 Vedoucí sekretariátu ředitele velké organizace	980	149,8	0,8	21,5	3,2	15,1
12399 Vedoucí pracovník velkého univerzálního útvaru jinde n.	1 996	148,4	1,4	21,2	1,8	16,4
1312 Vedoucí, ředitelé v průmyslu (ve výrobě)	1 780	151,7	1,7	19,1	1,9	14,7
13122 Vedoucí samostatného výrobního provozu	1 015	152,1	1,8	19,5	1,9	15,1
1313 Vedoucí, ředitelé ve stavebnictví a zeměměřičství	877	154,4	0,7	20,0	2,1	15,2
1314 Vedoucí, ředitelé ve velkoobchodu a maloobchodu	6 769	153,1	3,1	21,8	3,9	14,9

Revidované výsledky ke dni 10.3.2010

**Průměrná měsíční odpracovaná a neodpracovaná doba
dle podskupin zaměstnání a zaměstnání KZAM-R**

Podskupiny zaměstnání a zaměstnání KZAM-R (zveřejněna zaměstnání, která jsou ve své hlavní třídě zastoupena minimálně 1%)	Počet zaměstnanců přepočtený podle evid. měsíců	Odpracovaná doba		Neodpracovaná doba		
		celkem	z toho přesčas	celkem	z toho	
					nemoc	dovolená
hod/měs	hod/měs	hod/měs	hod/měs	hod/měs		
13142 Vedoucí maloobchodní prodejny	5 480	152,7	3,5	22,2	4,2	15,0
13148 Vedoucí pracovník - obchodník	856	154,7	1,0	19,4	2,2	14,9
1315 Vedoucí, ředitelé v restauracích a hotelích	779	155,0	1,5	19,8	4,5	12,5
1316 Vedoucí v dopravě, sklad., telekomun. a na pošt. úřadech	1 513	145,8	2,1	22,6	2,9	16,1
1317 Ved., ředitelé v podnicích poskytujících obchodní služby	1 357	151,6	0,2	22,6	2,1	17,2
13174 Vedoucí malé pobočky banky, pojišťovny, spořitelny	1 005	151,6	0,3	22,8	2,2	17,6
2113 Chemici	1 273	146,7	2,1	23,4	4,1	16,0
2119 Ostatní vědci a odborníci v příbuz. oborech jinde neuved.	1 425	149,0	2,0	20,8	2,3	15,5
21191 Vědecký pracovník v oborech technických jinde neuved.	1 413	149,0	2,0	20,9	2,3	15,5
2131 Projektanti a analytici výpočetních systémů	2 496	151,4	1,3	21,7	1,8	16,3
2132 Programátoři	7 355	153,3	1,7	20,3	2,0	15,4
21321 Programátor specialista v oboru výpočetní techniky	3 406	153,8	1,7	20,6	2,1	15,6
21323 Programátor informačních systémů	1 555	152,8	1,2	20,2	1,9	15,3
2139 Ostatní odborníci zabývající se výp. tech. jinde neuvedení	6 211	152,6	1,9	20,7	1,9	16,0
21392 Inženýr správce integrovaných, informačních systémů, sítí	1 839	151,9	1,9	21,4	2,0	16,3
21399 Odborník zabývající se výpočetní technikou jinde neuved.	1 337	153,0	1,5	19,6	1,9	15,6
2142 Projektanti staveb a areálů, stavební inženýři	3 726	150,1	1,2	21,1	2,9	14,9
2143 Projektanti elektrotechnických zařízení, elektroinženýři	3 715	149,3	2,7	20,7	2,0	15,5
21432 Inženýr projektant, konstruktér elektrotechnických zařízení	1 389	150,6	2,2	21,1	2,5	15,4
2144 Projektanti elektronických syst. a telekomunikačních sítí	2 385	152,4	4,3	21,0	2,0	15,5
2145 Projektanti a konstruktéři strojních zařiz., strojní inženýři	6 860	149,9	2,9	20,6	2,3	15,3
21452 Inženýr projektant, konstruktér průmyslov. zařízení, strojů	3 085	148,6	2,8	21,1	2,7	15,3
2149 Ostatní architekti, projektanti, konstrukt.a techn.inženýři	4 068	149,0	2,2	20,6	2,3	15,3
21499 Inženýr jinde neuvedený	2 338	149,0	3,0	21,0	2,5	15,2
2221 Lékaři, ordináři (kromě zubních lékařů)	5 785	158,3	9,7	24,0	2,9	17,7
22217 Lékař se specializací v oboru jinde neuvedeném	2 975	157,7	9,6	24,2	3,0	17,9
22219 Lékař jinde neuvedený	1 992	159,1	9,6	23,5	2,8	17,3
2311 Vědeckopedagogičtí pracovníci	14 746	142,1	0,0	32,2	1,4	29,2
23112 Profesor vysokoškolský, univerzitní	1 719	142,6	0,0	31,5	0,9	29,1
23113 Docent	3 391	141,4	0,0	32,6	1,4	29,7
23114 Odborný asistent vysoké školy, univerzity	7 869	141,3	0,1	33,0	1,4	29,7
23115 Asistent vysoké školy, univerzity	1 224	143,2	0,1	31,7	1,7	28,2
2411 Odborný pracov. na úseku účetnictví, financí, daní, apod.	8 206	149,2	0,8	22,2	3,0	16,3
24112 Hlavní, vedoucí účetní	1 682	149,2	1,1	21,2	2,6	15,5
24119 Odborný pracovník účetnictví a financování jinde neuved.	1 959	149,0	0,8	23,2	3,7	17,3
2412 Odbor. pracovníci na úseku zaměstnaneckých, pers. věcí	2 246	149,1	0,9	22,1	3,6	15,3
2413 Odborní pracovníci v bankovníctví a pojišťovnictví	18 118	149,5	0,9	24,2	4,3	17,4
24132 Bankovní makléř, poradce, expert, dealer	7 327	150,7	1,3	23,2	4,8	17,4
24135 Odborný pracovník pro úvěrovou administrativu	3 848	147,4	0,8	27,0	4,5	17,8
24138 Odborný pracovník v pojišťovnictví	1 427	148,9	0,1	23,4	3,5	16,6
24139 Odborný pracovník bankovníctví a pojišťovnictví jinde n.	3 197	148,6	0,6	24,5	4,4	17,3
2419 Ostatní odborní pracovníci v oblasti podnikání	9 746	147,5	1,4	21,6	2,6	15,6

Revidované výsledky ke dni 10.3.2010

**Průměrná měsíční odpracovaná a neodpracovaná doba
dle podskupin zaměstnání a zaměstnání KZAM-R**

Podskupiny zaměstnání a zaměstnání KZAM-R (zveřejněna zaměstnání, která jsou ve své hlavní třídě zastoupena minimálně 1%)	Počet zaměstnanců přepočtený podle evid. měsíců	Odpracovaná doba		Neodpracovaná doba		
		celkem	z toho přesčas	celkem	z toho	
					nemoc	dovolená
hod/měs	hod/měs	hod/měs	hod/měs	hod/měs		
24192 Odborný pracovník marketingu (zahraničních vztahů)	1 650	150,4	0,6	20,9	3,1	15,6
24199 Odborný pracovník v oblasti podnikání jinde neuvedený	5 695	145,6	1,8	22,2	2,6	15,7
2421 Právníci, právní poradci (mimo advokacie a soudnictví)	1 328	147,8	0,1	22,5	2,9	16,3
2441 Ekonomové - vědeckí pracovníci, specialisté, experti	4 684	149,0	1,1	21,3	2,6	15,7
24415 Odborný ekonom marketingu, obchodu	1 325	148,0	0,4	21,0	2,6	15,5
2451 Spisovatelé, autoři, kritikové, novináři, redaktori	2 410	153,3	1,1	23,2	3,1	16,6
24517 Redaktor - publicista	1 599	152,5	0,1	23,6	3,4	16,6
2470 Odborní administrativní pracovníci jinde neuvedení	4 853	149,8	0,8	22,2	3,5	15,9
24706 Odborný administrativní pracovník podnikatelské organiz.	2 151	150,6	0,8	22,1	3,7	15,8
24709 Odborný administrativní pracovník jinde neuvedený	2 266	148,3	0,9	22,5	3,5	16,0
3112 Stavební technici	9 537	153,9	3,1	21,0	3,3	14,7
31121 Mistr stavební výroby	4 490	157,7	5,2	20,7	3,3	14,4
3113 Elektrotechnici	8 442	148,2	4,4	21,7	3,1	15,0
31131 Mistr elektrotechnické výroby, výroby a rozvodu energie	2 861	148,3	5,2	21,3	3,5	14,0
3114 Elektronici a technici v radiokomunikacích a telekomunik.	6 022	152,3	7,7	22,3	3,2	15,6
3115 Strojírenští technici	22 493	148,8	5,1	22,4	3,8	15,2
31151 Mistr strojírenské výroby	6 283	151,9	7,8	22,2	3,7	15,3
31155 Strojírenský technik kontrolor jakosti, laborant	4 981	147,3	5,2	23,6	4,8	15,2
31157 Strojírenský technik technolog, normalizátor	4 120	148,8	3,2	21,4	3,2	15,1
31159 Strojírenský technik jinde neuvedený	2 831	146,7	3,6	22,7	3,4	15,1
3116 Chemičtí technici	4 464	145,5	3,4	23,0	3,1	16,5
3117 Důlní a hutní technici	2 899	147,2	6,1	21,9	2,5	16,4
3118 Technici v kartografii, kresličí a zeměměřiči	3 387	148,5	2,2	21,3	3,2	15,2
3119 Ostatní techničtí pracovníci jinde neuvedení	25 441	150,3	4,2	21,8	3,5	15,2
31191 Mistr jinde neuvedený	8 447	151,6	6,6	21,8	3,5	15,2
31199 Technik jinde neuvedený	9 033	150,4	2,8	21,5	3,4	15,1
3121 Poradci ve výpočetní technice	5 083	151,4	1,2	21,3	2,3	16,1
3122 Operátoři a obsluha výpočetní techniky	4 074	149,8	1,9	22,3	4,0	15,3
3152 Bezpečnostní tech.a tech. pro kontrolu zdravotní nezávad.	5 770	146,9	3,4	23,6	4,5	15,2
31524 Kontrolor jakosti, kvality a zdravotní nezávadnosti	2 525	146,0	4,0	24,6	5,4	14,8
3160 Technici železničního provozu	8 590	147,3	9,6	21,5	3,1	14,9
31606 Výpravčí (dispoziční, vnější služby)	4 828	148,3	13,0	21,3	3,1	15,0
3211 Technici a laboranti v oblasti biologie a v příbuz. oborech	3 027	150,5	5,9	26,9	5,5	18,4
3212 Technici v agronomii, v lesnictví a v zemědělství	3 859	154,2	0,9	19,0	3,6	13,5
3231 Ošetřovatelé, všeobecné zdravotní sestry	14 253	145,4	4,0	25,5	6,3	16,6
32313 Sestra (zdravotní sestra) (szp)	10 172	144,6	3,8	25,6	6,4	16,4
3411 Zprostředkovatelé finanč. transakcí, obchodu s cen. papíry	2 553	149,6	1,2	23,2	4,3	17,1
3412 Pojišťovací agenti	4 142	145,9	0,2	26,9	5,7	16,6
3415 Obchodní cestující, prof. poradci v obchodě, obch.zástupci	10 533	151,6	1,1	20,8	3,4	14,8
34152 Obchodní zástupce	7 981	151,5	1,0	20,7	3,4	14,7
3416 Nákupčí	8 168	148,9	1,5	21,8	3,3	15,2
34161 Nákupčí (zásobovač, nákupce)	5 969	148,7	1,5	21,4	3,1	15,3

Revidované výsledky ke dni 10.3.2010

**Průměrná měsíční odpracovaná a neodpracovaná doba
dle podskupin zaměstnání a zaměstnání KZAM-R**

Podskupiny zaměstnání a zaměstnání KZAM-R (zveřejněna zaměstnání, která jsou ve své hlavní třídě zastoupena minimálně 1%)	Počet zaměstnanců přečtený podle evid. měsíců	Odpracovaná doba		Neodpracovaná doba		
		celkem	z toho přesčas	celkem	z toho	
					nemoc	dovolená
hod/měs	hod/měs	hod/měs	hod/měs	hod/měs		
3421 Obchodní agenti	10 497	147,3	0,7	22,0	3,9	15,0
34213 Obchodní referent (referent obchodní služby)	7 398	146,5	0,7	22,4	4,2	15,0
3422 Odbytoví a přepravní agenti	11 555	149,1	2,7	22,5	4,6	15,0
34221 Odbytový agent (odbytář, prodejce)	7 444	149,3	2,6	22,5	5,0	14,8
3431 Odborné sekretářky, sekretáři	4 908	148,9	0,7	23,1	4,3	15,6
3433 Prac. v oblasti účetnictví, fakturace, rozpočet., kalkulace	24 751	148,5	1,1	22,4	3,7	15,4
34331 Účetní všeobecný	7 907	148,6	0,9	22,4	4,0	15,2
34332 Účetní mzdový	3 151	149,0	1,6	21,7	3,3	15,0
34333 Účetní finanční	3 609	149,2	1,0	22,5	3,6	15,5
34339 Referent účetnictví, financování, rozpočet. a kalkul.jinde n.	3 139	146,0	1,0	23,1	3,7	15,7
3436 Referenti osobních oddělení	2 954	147,4	1,0	22,6	3,5	15,3
3439 Ostatní odborní administrativní pracovníci jinde neuvedení	15 104	148,0	0,9	24,0	4,3	16,0
34399 Referent administrativy jinde neuvedený	8 397	147,7	0,8	24,8	4,4	16,2
4113 Pracovníci přípravy dat výpočetní techniky	2 273	147,6	1,1	24,2	5,8	15,1
41131 Operátor počítače pro vkládání dat	1 341	147,0	1,2	24,0	5,7	15,6
4115 Sekretářky, sekretáři	10 210	149,3	1,2	23,5	5,3	15,0
41151 Sekretářka, sekretář	4 522	147,5	0,8	23,9	5,3	15,5
41159 Administrativní pracovník jinde neuvedený	5 290	150,7	1,5	23,2	5,1	14,6
4121 Nižší účetní	3 231	150,1	1,1	22,2	4,7	14,6
41217 Fakturant (úředník faktur)	1 207	149,5	0,7	22,2	4,7	14,7
4123 Nižší finanční, daňoví úředníci a úředníci v přib. oborech	2 044	148,5	0,6	25,3	4,8	16,1
41233 Nižší úředník peněžnictví	1 127	146,9	0,9	26,8	5,8	16,5
4131 Úředníci ve skladech	20 470	149,3	5,7	25,0	7,3	14,6
41311 Vedoucí malého skladu, skladmistr	1 692	152,0	6,5	22,6	4,8	15,1
41312 Skladník (úředník)	8 519	149,0	5,8	25,8	7,6	14,9
41314 Úředník expedice, expedient	3 486	150,3	4,7	23,0	6,6	13,1
41315 Operátor skladů	4 727	147,0	5,9	26,3	8,5	14,8
41319 Úředník skladu jinde neuvedený	1 591	151,6	4,7	23,6	5,9	15,1
4132 Úředníci ve výrobě (např. výrobní plánovači)	3 723	148,3	4,3	23,1	4,3	15,2
41323 Dílenský plánovač výroby	1 466	147,6	3,9	23,0	4,1	15,3
4133 Úředníci v dopravě a v přepravě (dispečeri, kontr. apod.)	5 594	148,0	4,0	23,6	5,4	15,4
41331 Dispečer dopravy a přepravy, komerční dispečer	2 098	153,3	3,0	20,3	3,8	14,4
41333 Operátor dopravy a přepravy	1 162	148,6	6,7	24,5	5,8	15,9
4142 Poštovní doručovatelé, úředníci v třídírnách	16 519	133,8	2,6	30,5	9,3	16,8
41421 Doručovatel poštovních zásilek, tisku	11 223	134,6	2,2	30,8	9,2	17,1
41428 Úředník třídění poštovních zásilek	1 757	127,2	4,4	32,7	12,6	16,3
41429 Provozní pracovník pošty jinde neuvedený	2 403	133,3	2,5	28,7	8,6	16,3
4190 Ostatní nižší úředníci jinde neuvedení	1 840	148,6	1,9	23,8	5,5	15,1
4211 Pokladníci (v bankách, pojišťov., spořitelnách, na poště)	3 634	145,1	2,6	25,6	6,7	16,6
42111 Pokladník v bance	1 461	148,2	1,1	25,1	6,7	17,5
4212 Úředníci na přepážkách a směnárnici	11 569	138,5	1,6	26,9	6,7	16,3
42122 Úředník u přepážky v bance	1 652	149,4	0,2	24,2	5,4	17,0

Revidované výsledky ke dni 10.3.2010

**Průměrná měsíční odpracovaná a neodpracovaná doba
dle podskupin zaměstnání a zaměstnání KZAM-R**

Podskupiny zaměstnání a zaměstnání KZAM-R (zveřejněna zaměstnání, která jsou ve své hlavní třídě zastoupena minimálně 1%)	Počet zaměstnanců přepočtený podle evid. měsíců	Odpracovaná doba		Neodpracovaná doba		
		celkem	z toho přesčas	celkem	z toho	
					nemoc	dovolená
hod/měs	hod/měs	hod/měs	hod/měs	hod/měs		
4213 Pokladníci v obchodě, společném stravování apod.	11 787	144,6	1,6	29,0	11,8	14,8
42131 Pokladník v obchodě	5 678	144,6	1,5	29,0	11,5	15,0
42134 Pokladník v maloobchodní prodejně	4 460	144,1	1,8	29,7	12,6	14,9
4214 Prodavači vstupenek, jízdenek apod.	2 678	145,6	7,1	25,6	6,6	16,4
42143 Pokladník, prodavač jízdenek v osobní dopravě	2 032	144,8	7,5	26,0	7,0	16,4
4215 Bookmakeři, krupiéři a úředníci sázkových kanceláří	2 795	146,8	6,1	20,3	4,8	12,8
42156 Úředník sázkové kanceláře	2 296	145,8	7,2	20,5	4,8	12,7
4222 Recepční	2 388	151,1	3,0	20,9	5,5	13,2
42222 Recepční	1 986	151,9	3,1	20,4	5,2	13,2
4223 Telefonisté	2 572	143,8	1,9	27,9	7,9	15,3
42238 Úředník pro vyřizování dotazů, telefonista	1 256	144,0	2,1	29,4	8,6	15,6
4224 Informátoři	1 162	142,9	3,9	26,6	8,1	15,9
5112 Vlakové četky, vlakové čety, průvodčí (vč.palub. průvodčí)	3 448	143,5	13,1	27,5	8,9	15,4
51121 Vlakové četky vlaku osobní dopravy	2 856	144,4	13,9	26,9	8,2	15,5
5121 Pracovníci dohlížející nad obsluh. personálem, hospodyně	1 759	150,8	2,2	22,5	7,1	13,6
5122 Kuchaři	8 205	148,1	3,1	26,7	9,8	13,7
51222 Kuchař	4 493	149,6	3,5	25,2	8,7	13,7
51228 Pomocný kuchař	1 847	144,2	2,4	29,3	12,4	13,6
51229 Kuchař jinde neuvedený	827	143,6	1,1	32,5	13,2	13,7
5123 Čišníci, servírky	2 574	151,3	3,2	22,5	7,7	12,7
51232 Čišník, servírka	2 081	151,1	2,7	22,6	7,8	12,6
5132 Pečovatelé a pomoc. ošetřovat. v zařiz.soc. péče, v nemoc.	5 354	144,8	3,8	27,7	8,7	16,3
51326 Sanitář, sanitářka (nzp)	3 834	145,8	4,3	27,4	8,5	16,4
5161 Hasiči, požárníci	2 244	148,5	7,1	22,1	3,8	15,9
51612 Hasič podnikového sboru	1 449	148,9	7,3	21,8	3,7	15,6
5169 Ostatní pracovníci ochrany a ostrahy jinde neuvedení	16 252	153,5	7,5	22,0	8,2	11,8
51691 Strážný, člen závodní stráže	6 887	153,3	9,3	23,0	9,2	11,6
51699 Pracovník ochrany majetku a osob jinde neuvedený	8 969	153,8	6,2	21,1	7,6	11,9
5211 Prodavači v obchodech	44 098	147,8	2,4	26,9	10,2	14,3
52111 Prodavač smíšeného zboží	7 376	148,0	1,9	28,9	11,0	14,7
52112 Prodavač potravinářského zboží	20 696	145,7	2,3	28,5	11,9	14,1
52113 Prodavač průmyslového zboží	3 682	149,5	1,4	24,9	7,7	15,6
52114 Prodavač drogistického zboží, kosmetiky	1 301	152,0	6,1	21,8	6,9	13,9
52115 Prodavač textilu, obuvi	3 719	148,1	0,9	25,1	8,6	13,8
52119 Prodavač jinde neuvedený	4 831	149,5	2,2	24,1	7,7	14,5
6111 Pěstitelé polních plodin	542	148,9	6,4	31,5	10,6	11,9
61118 Zemědělský dělník v rostlinné výrobě	485	148,0	6,2	32,3	11,1	11,7
6112 Ovocnáři, vinaři, a ostatní pěst. plodin rost. na stromech	216	146,3	5,8	32,6	14,4	12,5
61128 Zemědělský dělník v ovocnářství, chmelařství	88	140,3	4,1	34,7	13,8	14,8
6113 Zahradníci a pěstitelé zahradních plodin a sazenic	594	151,0	5,7	27,0	10,1	13,1
61131 Zahradník	426	150,4	4,8	27,4	10,5	13,2
61138 Zemědělský dělník v zahradnictví	157	153,0	7,9	25,4	8,4	13,0

Revidované výsledky ke dni 10.3.2010

**Průměrná měsíční odpracovaná a neodpracovaná doba
dle podskupin zaměstnání a zaměstnání KZAM-R**

Podskupiny zaměstnání a zaměstnání KZAM-R (zveřejněna zaměstnání, která jsou ve své hlavní třídě zastoupena minimálně 1%)	Počet zaměstnanců přepočtený podle evid. měsíců	Odpracovaná doba		Neodpracovaná doba		
		celkem	z toho přesčas	celkem	z toho	
					nemoc	dovolená
hod/měs	hod/měs	hod/měs	hod/měs	hod/měs		
6121 Chovatelé hospodářských zvířat (kromě drůbeže a včel)	2 789	156,5	9,5	27,4	11,6	14,0
61211 Chovatel skotu	629	162,9	13,5	26,4	10,7	14,7
61212 Chovatel prasat	295	157,8	7,0	26,1	11,0	14,0
61218 Zemědělský dělník ošetřovatel hospodářských zvířat	1 761	153,9	8,6	28,1	12,2	13,9
6122 Chovatelé drůbeže	702	149,3	3,4	27,1	11,2	13,5
61228 Zemědělský dělník ošetřovatel drůbeže	605	148,4	2,4	27,4	11,4	13,6
6124 Chovatelé hospodářských zvířat, drůbeže, včel apod.	101	146,5	5,6	29,5	10,6	16,7
61248 Zemědělský dělník ošetřovatel hospodářských zvířat	98	146,3	5,6	29,5	10,6	16,9
6129 Ostatní chovatelé, ošetřovatelé zvířat jinde neuvedení	186	154,9	9,3	26,5	11,1	13,2
61299 Chovatel a ošetřovatel zvířat jinde neuvedený	92	152,1	9,2	27,6	13,9	11,9
6141 Dělníci pro pěstění a ošetřování lesa	1 698	140,4	2,1	30,9	10,8	11,2
61411 Pěstitel, šlechtitel lesa	269	138,2	2,8	37,0	16,7	12,1
61414 Lesní školkař	214	141,7	5,6	30,7	12,5	10,2
61418 Lesní dělník v zalesňování	473	137,8	2,0	30,7	8,7	11,9
61419 Dělník pro pěstění a ošetřování lesa jinde neuvedený	553	140,7	0,9	31,5	11,0	11,1
6142 Dělníci pro těžbu dřeva (kromě obsluhy pojízdných zařiz.)	862	139,0	2,3	31,6	9,0	13,8
61421 Lesní mechanizátor	237	143,7	3,8	26,7	6,2	11,9
61422 Dřevorubec	333	134,6	1,4	34,0	9,5	14,3
61423 Lesní manipulát, těžař	181	142,1	2,6	32,1	9,1	15,6
7111 Horníci, lamači pro uhelné doly	4 062	134,5	7,5	34,0	10,6	17,9
71118 Horník dělník v uhelných dolech	2 791	135,5	8,1	34,0	11,0	17,3
7122 Zedníci, kameníci, omítkáři	6 894	150,9	10,4	32,8	12,3	14,4
71221 Zedník	4 872	150,2	9,9	33,2	12,6	14,5
7129 Ostatní stavební děl. stav. výroby a prac. v ost. oborech	4 447	156,2	15,9	34,1	10,2	13,7
71299 Stavební dělník hlavní stavební výroby jinde neuvedený	3 463	158,6	18,6	36,4	11,1	13,6
7136 Instalatěři, potrubáři, stavební zámečníci, klempíři	6 261	147,2	7,1	27,2	7,3	15,1
7137 Stavební a provozní elektrikáři	2 934	152,1	9,6	24,8	6,0	15,2
7142 Lakýrníci a pracovníci v příbuzných oborech	3 434	144,7	8,0	29,3	10,0	14,8
7212 Svářeči, řezači plamenem a páječi	13 000	144,3	9,6	31,1	10,4	15,0
72122 Svářeč v ochranné atmosféře	4 504	143,8	9,9	31,9	11,3	14,8
72129 Svářeč kovů a páječ jinde neuvedený	3 520	143,0	8,6	30,7	9,7	15,5
7213 Výrobci a opraváři výrobků a dílů z plechů	3 401	143,6	7,7	29,1	9,2	15,0
7221 Kováři, obsluha kovacích lisů, obsluha bucharů	3 820	141,4	7,6	31,8	12,4	15,1
7222 Nástrojaři, kovodeláři, kovodělníci, zámečníci	42 718	145,8	8,6	28,3	8,6	15,1
72221 Nástrojař	3 716	147,6	8,8	25,9	6,0	15,6
72222 Zámečník, zámečník strojů	12 891	145,9	9,9	30,4	10,0	15,0
72223 Provozní zámečník, údržbář	16 424	146,9	8,3	26,0	7,0	15,1
72228 Strojřenský dělník (převážně ruční)	7 504	142,5	6,9	30,8	10,8	15,1
7223 Seřizovači a obsluha obráběcích strojů	22 529	145,6	9,3	28,8	8,1	15,4
72231 Soustružník kovů - seřizovač a obsluha	6 656	146,9	10,3	28,3	8,3	15,3
72232 Frézař kovů - seřizovač a obsluha	3 452	147,2	11,2	28,7	8,5	15,2
72237 Seřizovač kovoobráběcích strojů	2 803	148,5	10,1	26,6	7,6	15,1

Revidované výsledky ke dni 10.3.2010

**Průměrná měsíční odpracovaná a neodpracovaná doba
dle podskupin zaměstnání a zaměstnání KZAM-R**

Podskupiny zaměstnání a zaměstnání KZAM-R (zveřejněna zaměstnání, která jsou ve své hlavní třídě zastoupena minimálně 1%)	Počet zaměstnanců přepočtený podle evid. měsíců	Odpracovaná doba		Neodpracovaná doba		
		celkem	z toho přesčas	celkem	z toho	
					nemoc	dovolená
hod/měs	hod/měs	hod/měs	hod/měs	hod/měs		
72238 Strojírenský dělník seřizování a obsluhy obráběcích strojů	3 066	138,1	5,9	33,3	9,1	15,6
72239 Seřizovač a obsluha kovoobráběcích strojů jinde neuved.	2 632	146,4	7,5	27,3	7,2	15,7
7224 Brusiči, leštiči a ostříči nástrojů	3 114	141,7	8,1	31,6	10,8	15,3
7231 Mechanici a opraváři motorových vozidel	7 475	146,9	6,1	26,9	7,3	15,0
7234 Mechanici a opraváři kolejových vozidel	5 591	140,0	5,8	27,9	8,2	15,6
7235 Mechanici obráběcích, zemědělských strojů a prům. zařiz.	15 670	149,2	9,5	26,4	6,8	15,3
72351 Mechanik, opravář průmyslových, výrob. strojů a zařízení	6 583	150,4	9,6	25,8	6,4	15,3
72359 Mechanik opravář a seřizovač průmyslových strojů jinde n.	4 951	146,9	8,6	25,7	6,3	15,1
7239 Ostatní mechanici a opraváři strojů a zařízení bez elektro	6 979	147,0	7,6	26,4	7,0	15,4
72397 Kontrolor výroby strojírenské (dělník)	4 869	145,3	7,2	27,1	7,7	15,4
7241 Elektromech.a seřizovači různých typů elektrických zařiz.	36 399	144,4	7,6	28,4	9,3	14,8
72413 Elektromechanik strojů a zařízení	4 178	149,0	9,2	25,3	5,6	16,0
72415 Provozní elektromechanik	8 967	149,1	7,9	23,5	5,0	15,2
72418 Dělník v elektrotechnice	16 248	139,7	6,5	32,2	13,3	13,9
7242 Mechanici, opraváři a seřizovači elektr. částí aut, letadel	2 705	142,7	5,4	26,6	6,2	16,0
7243 Mechanici, seřizovači, opraváři elektronických zařízení	7 918	145,0	7,8	27,8	7,7	14,8
7246 Montéři a opraváři silnoproudých elektrických vedení	3 619	150,1	8,8	26,2	5,4	14,4
7321 Výrobci hrnčířského, porcelán. zboží, žáruvzdor. výrobků	2 800	140,6	7,3	33,0	11,9	15,4
7322 Dělníci při výrobě skla, sklářů vč. brusičů a leštičů	3 709	137,3	5,1	32,3	11,4	15,3
7411 Zpracovatelé masa, ryb vč. uzenářů a konzerv. masa a ryb	4 840	146,2	8,1	32,3	13,6	14,8
7412 Zpracovatelé pekárenských a cukrářských výrobků	3 843	146,2	7,4	30,0	12,7	14,6
7422 Uměleč. truhláři, řezbáři, výrobci a oprav.výrobků ze dřeva	2 851	140,9	6,6	31,8	11,9	13,3
7439 Ostatní dělníci při výrobě textilu, oděvů a výrobků z kůže	3 870	138,3	8,7	34,7	12,7	14,8
74398 Dělník textilní výroby jinde neuvedený	3 288	138,7	9,4	34,8	12,8	14,7
8111 Obsluha důlního zařízení a razících štítů	4 414	139,6	7,5	30,2	8,5	17,0
8121 Obsluha zařízení při hutní výrobě kovů obsluha pecí	3 480	142,1	4,3	26,5	8,6	15,3
8122 Obsluha zařízení ve slévárnství (taviči, slévači)	5 317	142,5	10,1	33,2	12,9	15,6
8125 Obsluha zařízení na tváření kovů ve válcovnách	5 692	144,1	6,0	26,1	7,5	15,5
8139 Obsluha ostatních zařízení na výrobu skla a keramiky	4 435	143,0	5,4	28,3	8,8	16,4
8159 Obsluha ostat. zařízení při chemické výrobě jinde neuved.	5 254	137,7	3,6	25,7	6,7	15,8
8161 Obsluha zařízení při výrobě a rozvodu elektřiny	3 345	144,9	4,3	22,5	3,9	16,8
8163 Obsluha zařízení při úpravě, čištění a rozvodu vody	5 055	147,4	5,1	22,9	5,1	15,5
8171 Obsluha automatických nebo poloaut. montážních linek	10 442	138,0	4,9	31,2	12,0	14,4
81711 Obsluha montážní linky ve strojírenské výrobě	5 097	137,0	4,3	31,9	11,2	14,4
81714 Obsluha montážní linky v elektrotechnické výrobě	3 347	136,3	5,1	32,1	14,2	14,5
8211 Obsluha automat. nebo poloaut. obráb.strojů (kromě 722)	13 489	144,2	8,4	29,6	10,2	15,0
82119 Obsluha kovoobráběcího stroje jinde neuvedená	5 997	142,5	7,2	30,5	11,2	15,1
8223 Obsluha strojů při konečné úpravě ochranných povlaků	3 410	143,1	8,0	29,6	10,3	14,8
8231 Obsluha strojů na výrobu pryžových výrobků (např. obuvi)	8 727	141,9	8,6	30,3	9,8	14,8
8232 Obsluha strojů na výrobu plast. výrobků (vč. laminování)	9 563	140,6	7,3	32,6	13,3	14,5
82321 Plastikář - strojník lisování plastů	3 701	138,0	7,3	33,8	14,6	15,0
82329 Obsluha strojů na výrobu plastových výrobků jinde neuved.	4 236	141,2	6,8	33,2	12,8	14,5

Revidované výsledky ke dni 10.3.2010

**Průměrná měsíční odpracovaná a neodpracovaná doba
dle podskupin zaměstnání a zaměstnání KZAM-R**

Podskupiny zaměstnání a zaměstnání KZAM-R (zveřejněna zaměstnání, která jsou ve své hlavní třídě zastoupena minimálně 1%)	Počet zaměstnanců přepočtený podle evid. měsíců	Odpracovaná doba		Neodpracovaná doba		
		celkem	z toho přesčas	celkem	z toho	
					nemoc	dovolená
hod/měs	hod/měs	hod/měs	hod/měs	hod/měs		
8274 Obsluha strojů na zpracování mouky, výrobu pečiva	4 047	142,3	7,9	30,2	11,4	15,4
8281 Montážní dělníci montující mechanická zařízení (stroje)	27 653	139,5	6,3	31,3	12,1	14,8
82811 Montážní dělník mechanických zařízení	4 798	138,4	7,0	32,5	13,2	15,2
82816 Dělník montáž. linky vozidel, stavebních, zemních strojů	5 450	140,9	3,9	28,1	8,8	14,3
82819 Montážní dělník jinde neuvedený	15 370	138,7	6,2	32,1	13,1	14,8
8282 Montážní dělníci montující elektrická zařízení	11 981	138,3	5,5	32,2	12,0	15,7
82829 Montážní dělník elektrického zařízení jinde neuvedený	7 608	138,7	5,7	31,7	12,1	16,0
8283 Montážní dělníci montující elektronická zařízení	5 401	138,4	4,9	31,3	12,5	13,8
8284 Montážní dělníci montující výrobky z kovů, pryže a plastů	8 866	139,2	5,6	31,6	13,7	13,9
82849 Montáž. dělník výrobků z kovů, plastů, pryže vč. jejich komb. jind	7 507	139,2	5,9	31,6	13,9	13,8
8287 Montážní dělníci montující výrobky z kombinovaných mat.	3 239	136,3	2,2	33,8	12,9	15,2
82879 Montážní dělník výrobků z kombinovan. materiálů jinde n.	2 782	137,1	2,0	32,9	12,7	14,9
8290 Obsluha jin.stacionárních zařízení a ost. montážní dělníci	4 739	141,8	6,8	30,5	10,9	15,5
8311 Strojvedoucí	8 699	146,1	12,6	25,8	4,6	15,6
83112 Strojvedoucí lokomotivy, vlaku	7 203	144,7	13,2	25,9	4,6	15,4
8313 Dělníci zabezpeč. sestavování vlaků (brzdaři, výhybkáři)	8 578	144,5	10,7	24,2	6,6	14,7
8321 Řidiči osobních a malých dodávkov. automobilů, taxikáři	3 023	155,9	7,9	22,9	5,4	14,4
8323 Řidiči autobusů, trolejbusů a tramvají	15 359	161,6	19,3	29,3	9,3	16,7
83231 Řidič autobusu v městské hromadné dopravě	5 419	162,5	19,4	30,0	10,5	17,1
83232 Řidič autobusu v silniční dopravě osob	5 596	164,9	23,1	27,6	7,5	15,5
8324 Řidiči nákladních automobilů a tahačů	21 752	157,6	9,8	24,7	6,8	14,0
83242 Řidič nákladního automobilu v zahraniční dopravě (TIR)	3 456	158,7	7,9	23,9	6,5	13,0
83243 Řidič nákladního automobilu	14 418	156,9	9,8	24,7	6,8	14,2
8332 Obsluha zemních a příbuzných strojů	5 084	152,9	11,9	28,1	6,7	15,1
8333 Obsluha jeřábů, zdvihacích a podob. manipulačních zařiz.	5 055	144,9	9,5	30,1	10,9	15,5
8334 Obsluha vysokozdvíhých a ostatních motorových vozíků	15 362	147,5	7,4	26,8	8,7	14,6
83341 Řidič vysokozdvíhých vozíků	9 771	146,8	7,7	27,1	8,8	14,8
83349 Řidič motorových vozíků jinde neuvedený	4 946	148,8	6,7	26,1	8,6	14,4
9132 Pomocníci a uklízeči v kancelář., hotel., nemocnicích ap.	18 208	146,3	2,9	27,3	10,7	13,5
91321 Pomocník, uklízeč v kancelářích	3 186	143,8	1,2	27,0	9,5	13,8
91323 Uklízeč výrobních prostor, skladů, svačičárna	3 111	140,4	2,4	29,7	12,0	13,2
91324 Pomocník, uklízeč ve zdravotnickém zařízení	2 163	149,7	5,5	27,5	9,6	15,6
91325 Pomocník, uklízeč v hotelu, v restauraci, pokojská	1 879	145,6	2,7	27,3	10,7	14,1
91327 Pomocník, uklízeč ve službách	3 255	150,8	4,3	26,0	11,3	12,1
91329 Pomocník, uklízeč jinde neuvedený	3 097	147,3	2,5	26,1	10,6	12,7
9141 Domovníci, správci domu	844	151,8	3,9	22,4	5,8	14,2
9152 Vrátní, hlídači, uváděči a šatnářky	5 585	151,3	7,2	24,3	8,7	13,1
91521 Vrátný	3 505	150,4	8,3	25,8	9,5	13,7
91522 Hlídač	1 783	154,3	6,0	21,2	7,1	11,8
9161 Sběrači odpadků, popeláři	1 335	149,7	9,6	28,7	12,0	13,9
91613 Popelář	868	149,1	11,3	30,3	13,1	14,5
9162 Metaři, čistíči záchodků, žump, kanálů a podob. zařízení	857	142,8	4,7	26,1	7,8	15,2

Revidované výsledky ke dni 10.3.2010

**Průměrná měsíční odpracovaná a neodpracovaná doba
dle podskupin zaměstnání a zaměstnání KZAM-R**

Podskupiny zaměstnání a zaměstnání KZAM-R (zveřejněna zaměstnání, která jsou ve své hlavní třídě zastoupena minimálně 1%)	Počet zaměstnanců přepočtený podle evid. měsíců	Odpracovaná doba		Neodpracovaná doba		
		celkem	z toho přesčas	celkem	z toho	
					nemoc	dovolená
hod/měs	hod/měs	hod/měs	hod/měs	hod/měs		
9311 Pomocní a nekvalifikovaní dělníci v dolech a lomech	1 497	137,0	6,4	31,4	9,7	17,9
9312 Pomocní a nekvalifik. dělníci na stavbách a údržbě silnic	1 110	150,7	11,0	33,2	12,7	15,2
9321 Pomocní a nekvalifikovaní montážní a manipulační dělníci	20 716	141,4	6,6	31,6	12,4	13,6
93211 Manipulační dělník v průmyslu (ve výrobě)	8 052	142,8	6,9	30,4	11,7	14,1
93212 Pomocný dělník v průmyslu (ve výrobě)	8 761	140,0	6,7	32,3	13,1	13,8
93213 Pomocný montážní dělník	1 067	142,9	6,7	35,1	12,3	11,7
93219 Nekvalifikovaný montážní pracovník v průmyslu jinde n.	2 439	141,3	5,7	31,5	12,7	12,2
9322 Ruční baliči a pytlotači	3 208	137,5	6,1	34,1	13,8	15,2
93221 Balič ruční	2 867	136,6	6,0	34,8	14,1	15,4
9323 Dělníci nádvorní skupiny (pomocní montéři)	4 174	142,5	3,6	26,3	9,3	13,0
93239 Nekvalifikovaný pracovník jinde neuvedený	3 560	141,9	3,2	26,0	9,1	12,9
9333 Vazači a nosiči břemen, přístavní dělníci (dokaři)	1 472	146,9	9,5	29,4	11,2	14,7
9339 Pomocní a nekvalif. prac. v dopr., ve skladech, v telekom.	15 148	144,4	5,1	28,2	9,7	14,7
93391 Pomocný, manipulační dělník v dopravě	1 154	143,5	6,7	29,5	11,2	14,8
93393 Pomocný skladník	9 338	145,0	5,5	27,8	9,3	14,6
93397 Pomocný pracovník obchodního provozu	1 596	147,3	2,0	27,2	10,6	14,2
93399 Nekvalifikovaný prac. v dopravě, skladech, telekomun j. n.	2 384	139,3	4,0	30,4	10,2	15,4



Dodatek

Technický popis šetření

Dodatek – Technický popis šetření

Technický popis šetření přibližuje metodické postupy používané při zpracování podnikatelské sféry Informačního systému o průměrném výdělku (ISPV-PS). Popis je rozdělen do pěti kapitol: metoda výběru ekonomických subjektů, vstupní údaje, nejdůležitější sledované veličiny, dopočtové metody a definice vybraných pojmů.

1. Metoda výběru ekonomických subjektů

Kapitola popisuje základní soubor šetření, strukturu výběrového souboru a postup při výběru ekonomických subjektů (ES).

1.1. Základní soubor

Základním souborem ISPV-PS jsou aktivní ekonomické subjekty z registru ekonomických subjektů Českého statistického úřadu (ČSÚ), které mají 10 a více zaměstnanců a přísluší do podnikatelské sféry a do institucionálních sektorů nefinančních podniků, finančních institucí nebo vládních institucí. Ekonomické subjekty, které přísluší do podnikatelské sféry, odměňují zaměstnance mzdou podle § 109, odst. 2 zákona č. 262/2006 Sb., zákoníku práce, ve znění pozdějších předpisů. Způsob odměňování se zjišťuje pomocí registru „Automatizovaného rozpočtového informačního systému“ (ARIS), který je spravován Ministerstvem financí. Registr ekonomických subjektů (RES) je detailně popsán na internetových stránkách ČSÚ (www.czso.cz).

1.2. Struktura výběrového souboru

Statistické šetření ISPV-PS za 1. - 3. čtvrtletí 2008 zahrnuje 3 392 ekonomických subjektů, které reprezentují přibližně 1 352 tisíc zaměstnanců. Strukturu výběrového souboru ISPV-PS bez non-response (dále jen výběrový soubor) ukazují z různých pohledů pro 1. - 3. čtvrtletí 2008 následující tabulky.

Výběrový soubor ISPV podnikatelské sféry	
Počet ekonomických subjektů	3 392
Počet zaměstnanců	1 352 tisíc

Tabulka 1

Složení výběrového souboru z hlediska odvětvového ukazuje tabulka 2 – Odvětvová skladba výběrového souboru. Regionální složení výběrového souboru uvádí tabulka 3 – Regionální skladba výběrového souboru.

Odvětvová skladba výběrového souboru ISPV podnikatelské sféry		
Kód CZ-NACE	Sekce	Počet ES
A	Zemědělství, lesnictví a rybnářství	194
B	Těžba a dobývání	32
C	Zpracovatelský průmysl	1 460
D	Výroba a rozvod elektřiny, plynu, tepla	40
E	Zásobování vodou, činnosti související s odpady	70
F	Stavebnictví	275
G	Obchod, opravy motorových vozidel	415
H	Doprava a skladování	165
I	Ubytování, stravování a pohostinství	72
J	Informační a komunikační činnosti	95
K	Peněžnictví a pojišťovnictví	123
L	Činnosti v oblasti nemovitosti	39
M	Profesní, vědecké a technické činnosti	99
N	Administrativní a podpůrné činnosti	141
O	Veřejná správa, obrana, sociální zabezpečení	9
P	Vzdělávání	41
Q	Zdravotní a sociální péče	91
R	Kulturní, zábavní a rekreační činnosti	21
S	Ostatní činnosti	10

Tabulka 2

Regionální skladba výběrového souboru ISPV podnikatelské sféry		
Kód NUTS 3	Kraj	Počet ES
CZ010	Hlavní město Praha	736
CZ020	Středočeský	331
CZ031	Jihočeský	208
CZ032	Plzeňský	189
CZ041	Karlovarský	76
CZ042	Ústecký	219
CZ051	Liberecký	130
CZ052	Královéhradecký	158
CZ053	Pardubický	152
CZ063	Vysočina	164
CZ064	Jihomoravský	363
CZ071	Olomoucký	172
CZ072	Zlínský	205
CZ080	Moravskoslezský	289

Tabulka 3

1.3. Výběr

Výběr ekonomických subjektů v ISPV-PS lze charakterizovat jako jednostupňový stratifikovaný výběr. Výběrovými jednotkami jsou ekonomické subjekty, na které se v případě vybrání vztahuje zpravodajská povinnost. Statistickými jednotkami jsou zaměstnanci, kteří jsou nositeli sledovaných statistických znaků. Základní soubor (ZS) je rozdělen do oblastí (strat) podle:

- regionů (krajů),
- velikostních kategorií,
- odvětvových skupin.

Regionem se z hlediska výběru jednotek rozumí kraj ve smyslu ústavního zákona č. 347/1997 Sb. v platném znění. Ke stratifikaci výběrové opory jsou použity tři velikostní kategorie ekonomických subjektů uvedené v tabulce 4 – Velikostní kategorie pro výběr. Stratifikační třídění obsahuje dvanáct odvětvových skupin z vybraných institucionálních sektorů podnikatelské sféry. Vymezení strat je provedeno na základě podobnosti v charakteru ekonomické činnosti a podobnosti v zaměstnanecké struktuře.

V jednotlivých oblastech ZS, vzniklých jeho rozdělením dle příslušných stratifikačních kritérií, je vybrán stanovený podíl ekonomických subjektů. Největší subjekty s 250 a více zaměstnanci jsou zařazeny do šetření všechny (výběr s pravděpodobností rovnou 1). Menší subjekty s 10 až 249 zaměstnanci jsou vybírány v jednotlivých stratech systematickým náhodným výběrem s nestejnými pravděpodobnostmi bez vracení. Pravděpodobnosti výběru se liší podle velikosti subjektu a jejich výše je určena výběrovým podílem uvedeným v tabulce 4. Výběrový soubor ekonomických subjektů s 10 až 249 zaměstnanci se obměňuje metodou rotujícího panelu s periodou rotace devět let, tzn. k plné obměně dojde za devět let.

Velikostní kategorie pro výběr		
Kategorie	Počet zaměstnanců	Výběrový podíl [%]
1	10 až 49	4,5
2	50 až 249	15
3	250 a více	100

Tabulka 4

2. Vstupní údaje

Kapitola popisuje sběr dat do šetření ISPV-PS, nejdůležitější vstupní údaje a používané klasifikace a číselníky.

2.1. Sběr dat

Ekonomické subjekty, na které se vztahuje zpravodajská povinnost, vykazují do statistického šetření ISPV-PS údaje o všech zaměstnancích v pracovním poměru. Vybraná zpravodajská jednotka předává data na Ministerstvo práce a sociálních věcí, které je orgánem vykonávajícím státní statistickou službu.

Termínem pro předání dat od respondenta je 25. den měsíce následujícího po skončení sledovaného období.

Předávaná data mají formu databázových souborů a obsahují informace o zaměstnavateli a zaměstnancích. U více než 90 % respondentů je zdrojem dat pro šetření mzdový a personální systém. Datové soubory jsou předávány ve více než 90 % případů elektronickou poštou, zbylá část respondentů posílá data na disketě, případně na papírových formulářích.

Pro kontrolu a opravu dat, připravených mzdovým a personálním systémem respondenta, případně pro pořízení vstupních dat, je určen "Lokální pořizovací program ISPV 2009", který se musí před použitím nainstalovat na lokální disk.

Pořizovací program řeší i zabezpečení dat při přenosu od respondenta ke zpracovateli. Používá přitom hybridní šifrování s veřejným a privátním klíčem. Veřejný klíč je součástí instalace pořizovacího programu, privátní klíč je uložen na interním serveru zpracovatele. Zašifrovaná data se ukládají do souboru s formátem S/MIME verze 3.

Pokud se respondenti šetření chtějí vyhnout instalaci programu, je pro ně připraven "Internetový kontrolní program", přes který lze data zaslat z kteréhokoliv počítače připojeného na internet. Tento program taktéž umožňuje kontrolu dat vytvořených mzdovým systémem a jejich zabezpečený přenos ke zpracovateli pomocí certifikovaného šifrovaného komunikačního protokolu https. V tomto programu však není umožněno respondentům provádět opravy dat.

Oba programy jsou volně k dispozici na stránkách www.ispv.cz v sekci Pro respondenty šetření.

2.2. Nejdůležitější vstupní údaje

Šetření ISPV-PS se čtvrtletní periodicitou monitoruje výdělkovou úroveň a odpracovanou dobu jednotlivých zaměstnání podle klasifikace KZAM-R v České republice.

Hodinový výdělek je přímo zjišťovaný údaj, který je definován v § 351 až § 362 zákona č. 262/2006 Sb., zákoníku práce, ve znění pozdějších předpisů. Obvykle se jedná se o podíl mzdy za práci a odpracované doby za poslední čtvrtletí sledovaného období. Hodinový výdělek je krátkodobým indikátorem výdělkové úrovně.

Hrubá měsíční mzda, vypočtená z hrubé mzdy za sledované období, je druhým indikátorem, který ukazuje výdělkovou úroveň. Hrubá mzda je součtem mzdy za práci, náhrad mzdy a odměn za pracovní pohotovost, které jsou přímo sbíranými položkami. Mzda je definovaná v § 109, odst. 2 zákona č. 262/2006 Sb., zákoníku práce, ve znění pozdějších předpisů. Šetření ISPV-PS sleduje i strukturu hrubé měsíční mzdy, tj. prémie a odměny, příplatky za přesčas, ostatní příplatky, náhrady a odměny za pracovní pohotovost. Hrubá měsíční mzda a její složky se vztahují k celému sledovanému období, které zahrnuje dobu od počátku roku do konce čtvrtletí, za které se šetření provádí.

Šetření ISPV-PS dále sleduje pracovní dobu zaměstnanců. Vstupní věta o zaměstnanci obsahuje odpracovanou dobu od počátku roku a z ní počet přesčasových hodin. Odpracovaná doba u zaměstnanců odměňovaných měsíční mzdou nezahrnuje dobu svátků v jinak pracovních dnech. Věta dále obsahuje celkovou neodpracovanou dobu od počátku roku, z ní počet hodin nemoci a dovolené.

2.3. Klasifikace a číselníky

ISPV používá standardní statistické klasifikace a číselníky (podrobněji popsané na www.czso.cz). Protože je ISPV pod názvem „Čtvrtletní šetření o průměrném výdělku“ součástí programu statistických zjišťování, je použití platných statistických klasifikací závazné jak pro orgán vykonávající státní statistickou službu, tak pro zpravodajské jednotky poskytující údaje pro statistické zjišťování. ISPV-PS používá následující klasifikace a číselníky:

KZAM-R	Klasifikace zaměstnání; vydáno sdělením ČSÚ č. 492/2003 Sb. ze dne 18. prosince 2003 o vydání rozšířené Klasifikace zaměstnání KZAM-R.
CZ-ICSE	Klasifikace postavení v zaměstnání; vydáno sdělením ČSÚ č. 494/2003 Sb. ze dne 18. prosince 2003 o vydání Klasifikace postavení v zaměstnání.
KKOV	Klasifikace kmenových oborů vzdělání; vydáno sdělením ČSÚ č. 320/2003 Sb. ze dne 9. září 2003 o zavedení Klasifikace kmenových oborů vzdělání. Poslední aktualizace byla provedena k 1. září 2008 sdělením ČSÚ č. 264/2008 Sb. ze dne 10. července 2008 o aktualizaci Klasifikace kmenových oborů vzdělání.
LAU 1	Číselník okresů; od 1. ledna 2008 je systém statistické klasifikace územních struktur v České republice rozdělen, v souladu se systémem Eurostatu, na dvě části: klasifikace CZ-NUTS, systém LAU (Local Administrative Units). Z hlediska statistiky mají LAU závazný charakter. Jednotky LAU 1 (dřívější NUTS 4) jsou v ČR tvořeny okresy. Územní jednotky na úrovni LAU 1 přebírají kódy od dřívějších jednotek NUTS 4. Proti NUTS 4 jsou v LAU 1 následující změny: <ul style="list-style-type: none"> - do kódů LAU 1 okresů krajů Vysočina a Jihomoravského se promítá změna kódů NUTS 3 těchto krajů, - Praha se na úrovni LAU 1 nečlení.
CZ-NACE	Klasifikace ekonomických činností (CZ-NACE); vydáno sdělením ČSÚ č. 244/2007 Sb. ze dne 18. září 2007 o zavedení Klasifikace ekonomických činností.
CZ-GEONOM	Klasifikace zemí; vydáno sdělením ČSÚ č. 487/2003 Sb. ze dne 18. prosince 2003 o vydání Klasifikace zemí. Poslední aktualizace byla provedena k 1. červenci 2005 sdělením ČSÚ č. 243/2005 Sb. ze dne 9. června 2005 o aktualizaci Klasifikace zemí.

3. Nejdůležitější sledované veličiny

Kapitola popisuje nejdůležitější sledované veličiny, algoritmy jejich výpočtu a kritéria pro zahrnutí zaměstnanců do dalších výpočtů.

3.1. Hodinový výdělek

Hodinový výdělek je přímo zjišťovaná veličina. Do výpočtu charakteristik hodinového výdělku jsou zařazeni zaměstnanci, kteří byli v evidenčním stavu v posledním dnu sledovaného období.

3.2. Hrubá měsíční mzda

Hrubá měsíční mzda se vztahuje k celému sledovanému období, tedy k 1. čtvrtletí, k 1.-2. čtvrtletí, k 1.-3. čtvrtletí, nebo k 1.-4. čtvrtletí. Na rozdíl od hodinového výdělku musí být hrubá měsíční mzda vypočtena z dalších přímo zjišťovaných mzdových položek a nemzdových plnění.

Hrubá mzda je v ISPV-PS definována jako součet mzdy za práci, náhrad mzdy a odměny za pracovní pohotovost. Hrubá měsíční mzda zaměstnance se vypočte podle vzorce:

$$\text{HMM} = \frac{\text{MZDA} + \text{NAHRADY} + \text{POHOTOV}}{\text{MESPLAC}_{\text{prep}}}$$

kde :

HMM	je hrubá měsíční mzda zaměstnance,
MZDA	je mzda za práci zaměstnance v kumulaci za sledované období (vstupní položka věty o zaměstnanci),
NAHRADY	jsou náhrady mzdy zaměstnance v kumulaci za sledované období (vstupní položka věty o zaměstnanci),
POHOTOV	je odměna za pracovní pohotovost zaměstnance v kumulaci za sledované období (vstupní položka věty o zaměstnanci),
MESPLAC _{prep}	je počet přepočtených placených měsíců zaměstnance, tj. počet měsíců, odpovídajících součtu odpracované doby a doby, po kterou pobíral náhrady mzdy.

Počet přepočtených placených měsíců MESPLAC_{prep} je roven počtu kalendářních měsíců v případě, že zaměstnanec s plným pracovním úvazkem po celé sledované období pracoval nebo pobíral náhrady mzdy. Pokud zaměstnanec byl v evidenčním stavu kratší dobu než sledované období, bude jeho počet placených měsíců zkrácen poměrem počtu pracovních dnů v evidenčním stavu a ve sledovaném období. Podobně se počet placených měsíců zkrátí, pokud zaměstnanec měl jinou absenci než absenci s náhradou mzdy (např. nemoc), případně měl sjednán kratší pracovní úvazek.

Hrubá měsíční mzda za určitou skupinu zaměstnanců je vážená charakteristika, v níž hrubá měsíční mzda určitého zaměstnance má váhu, odpovídající počtu jeho placených měsíců za sledované období (tzv. váha placené doby). Tento způsob výpočtu umožňuje korektní srovnání mzdové úrovně jednotlivých zaměstnání a srovnávání v čase.

Sestavy s hrubou měsíční mzdou, diferenciací a strukturou hrubé mzdy obsahují také měsíční placenou dobu. Tento údaj ukazuje počet placených hodin (odpracovaná doba a doba náhrad) za placený měsíc a je v souladu s výpočtem hrubé měsíční mzdy.

Pro zahrnutí zaměstnance do výpočtů hrubé měsíční mzdy se uplatňují následující kritéria:

- přepočtený počet placených měsíců zaměstnance je alespoň jeden měsíc,
- stanovená týdenní pracovní doba na dané pracovní místo je alespoň 30 hodin (dle doporučení Eurostatu).

3.3. Měsíční odpracovaná a neodpracovaná doba

Měsíční odpracovaná (resp. neodpracovaná) doba se stejně jako hrubá měsíční mzda vztahuje k celému sledovanému období tj. k 1. čtvrtletí, k 1.-2. čtvrtletí, k 1.-3. čtvrtletí, nebo k 1.-4. čtvrtletí.

Měsíční odpracovaná doba zaměstnance se vypočte podle vzorce:

$$\text{ODPRACD}_{\text{mes}} = \frac{\text{ODPRACD}}{\text{MESEVID}_{\text{prep}}}$$

kde :

- ODPRACD_{mes} je měsíční odpracovaná doba zaměstnance,
 ODPRACD je odpracovaná doba zaměstnance v kumulaci za sledované období (vstupní položka věty o zaměstnanci),
 MESEVID_{prep} je počet přepočtených evidenčních měsíců zaměstnance, tj. počet měsíců, odpovídajících délce pracovního úvazku a délce pracovního poměru ve sledovaném období.

Počet přepočtených evidenčních měsíců MESEVID_{prep} je roven počtu kalendářních měsíců v případě, že zaměstnanec s plným pracovním úvazkem po celé sledované období byl v pracovním poměru a nebyl na mateřské či rodičovské dovolené. Pokud zaměstnanec byl v evidenčním stavu kratší dobu, než sledované období, bude jeho počet evidenčních měsíců zkrácen poměrem počtu pracovních dnů v evidenčním stavu a ve sledovaném období. Podobně se počet evidenčních měsíců zkrátí, pokud zaměstnanec měl sjednán kratší pracovní úvazek.

Měsíční odpracovaná doba za určitou skupinu zaměstnanců je vážená charakteristika, v níž měsíční odpracovaná doba určitého zaměstnance má váhu, odpovídající počtu jeho evidenčních měsíců ve sledovaném období (tzv. váha evidenční doby). Pro zahrnutí zaměstnance do výpočtů měsíční odpracované doby se uplatňují stejná kritéria jako u hrubé měsíční mzdy.

Obdobně jako odpracovaná doba se počítají měsíční neodpracovaná doba a také průměrné měsíční údaje o přesčasu, dovolené a nemoci.

4. Dopočtové metody

Kapitola dopočtové metody obsahuje řešení neodpovědí a popis metody vážení, hodnocení kvality odhadů a přehled publikovaných tabulek podle použitých vah.

4.1. Řešení neodpovědí a metoda vážení

Problém neodpovědí (tzv. non-response) či z dalších důvodů nepoužitelných dat od vybraného ekonomického subjektu je v ISPV-PS řešen metodou historické imputace a metodou upravující podnikové váhy respondentům.

Metoda vážení, používaná v ISPV-PS, umožňuje získat z dat výběrového souboru odhady charakteristik (parametrů) základního souboru. Odhady charakteristik zaměstnanecké populace základního souboru ISPV-PS jsou publikovány ve všech tabulkách s výjimkou tabulek s tříděním podle jednotlivých zaměstnání. Základem podnikových vah jsou váhové koeficienty, které vycházejí z pravděpodobnosti výběru každého ekonomického subjektu. Po úpravě vah z důvodu non-response se získají konečné podnikové váhy pomocí dopočtu na aktuální počet ES v základním souboru v rámci jednotlivých vážících strat. Podnikové váhy zvyšují při výpočtech odhadů význam dat ekonomických subjektů s relativně malým zastoupením ve výběrovém souboru. Relativně nejméně zastoupené jsou ve výběrovém souboru ISPV-PS ekonomické subjekty s 10-49 zaměstnanci, a proto mají největší váhy při výpočtech odhadů.

Výpočet váhy jednotlivých zaměstnanců je závislý na typu tabulky a také na typu publikovaného ukazatele. Přehled všech publikovaných tabulek s uvedením použitých vah je uveden v oddíle 4.3. Váha zaměstnance je součinem vah používaných v daném typu tabulkové sestavy.

Tabulky s tříděním podle zaměstnání PS-V5, PS-M5, PS-T5 obsahují charakteristiky výběrového souboru. Při interpretaci výsledků je nutno mít na zřeteli, že charakteristiky výběrového souboru nelze automaticky pokládat za odhady platné pro celou zaměstnaneckou populaci. Výběrové charakteristiky jsou ovlivněny větším relativním zastoupením velkých ekonomických subjektů ve výběrovém souboru ISPV-PS.

4.2. Kvalita odhadů

Odhadované charakteristiky podléhají dvěma typům chyb – výběrovým chybám a nevýběrovým chybám. Výběrové chyby jsou způsobeny faktorem náhody při pravděpodobnostním výběru ISPV-PS. Hodnoty výběrových chyb není možné z výběrového souboru ISPV-PS dostatečně přesně kvantifikovat, nicméně používaná stratifikace výrazně snižuje jejich výši. Nevýběrové chyby bývají způsobeny především špatnou kvalitou dat předávaných respondenty (neúplné a chybné údaje) a jejich vliv je snižován několikastupňovými kontrolními mechanismy a častými kontakty zpracovatele šetření s respondenty.

4.3. Přehled publikovaných tabulek podle použitých vah

Hodinový výdělek				
Tabulka	Třídící kritérium	Podniková váha	Váha placené doby	Váha evidenční doby
PS-V0	Celá ČR	X		
PS-V1	HL. třídy zaměstnání KZAM-R	X		
PS-V2	Věkové kategorie	X		
PS-V4	Vzdělání	X		
PS-V5	Podskupiny zaměstnání a zaměstnání KZAM-R			
PS-V6	Kategorie zaměstnání	X		
PS-V7	Sekce CZ-NACE	X		
PS-V8	Pohlaví	X		
PS-V9	Kraje	X		
PS-D1	HL. třídy zaměstnání KZAM-R	X		
PS-D2	Vzdělání	X		
PS-D3	Věkové kategorie	X		

Tabulka 5

Hrubá měsíční mzda				
Tabulka	Třídící kritérium	Podniková váha	Váha placené doby	Váha evidenční doby
PS-M0	Celá ČR	X	X	
PS-M1	HL. třídy zaměstnání KZAM-R	X	X	
PS-M5	Podskupiny zaměstnání a zaměstnání KZAM-R		X	

Tabulka 6

Odpracovaná a neodpracovaná doba				
Tabulka	Třídící kritérium	Podniková váha	Váha placené doby	Váha evidenční doby
PS-T0	Celá ČR	X		X
PS-T1	HL. třídy zaměstnání KZAM-R	X		X
PS-T5	Podskupiny zaměstnání a zaměstnání KZAM-R			X

Tabulka 7

5. Definice vybraných pojmů

Ekonomický subjekt	Ekonomický subjekt je právnický subjekt nebo fyzická osoba s postavením podnikatele, zapsaná do registru ekonomických subjektů ČSÚ. Každému ekonomickému subjektu se přiděluje identifikační číslo (IČ).
Organizační jednotka	Z hlediska mzdové statistiky ISPV se dělí ekonomické subjekty na organizační jednotky podle okresu, ve kterém jejich zaměstnanci působí. Organizační jednotku tvoří všichni zaměstnanci ekonomického subjektu, kteří působí ve stejném okrese.
Zpravodajská jednotka	Zpravodajskou jednotkou je právnická osoba, organizační složka státu nebo fyzická osoba, od níž se požaduje poskytnutí údajů ve statistickém zjišťování podle zákona č. 89/1995 Sb., o státní statistické službě, ve znění pozdějších předpisů.
Sledované období	Sledované období je období od začátku roku do konce čtvrtletí, za které se provádí výběrové statistické zjišťování.
Podnikatelská sféra	Do podnikatelské sféry patří subjekty, které odměňují mzdou podle § 109, odst. 2 zákona č. 262/2006 Sb., zákoníku práce, ve znění pozdějších předpisů.
Nepodnikatelská sféra	Do nepodnikatelské sféry patří organizace, které odměňují platem podle § 109, odst. 3 zákona č. 262/2006 Sb., zákoníku práce, ve znění pozdějších předpisů.
Základní soubor	Základním souborem ISPV-PS jsou aktivní ekonomické subjekty podnikatelské sféry z registru ekonomických subjektů ČSÚ, které mají 10 a více zaměstnanců a přísluší do institucionálních sektorů nefinanční podniky, finanční instituce nebo vládní instituce.



Přílohy

Dotazník

Dotazník

Abychom maximalizovali efekt naší práce a přizpůsobili ji Vaším potřebám, dovoluujeme si předložit Vám následující dotazník, zaměřený na zjištění Vašich názorů na publikaci a celé šetření ISPV. Chcete-li přispět k tomuto úsilí a spolupodílet se na tvorbě mzdových statistických šetření, prosíme vyplňte následující dotazník a odešlete na adresu zpracovatele šetření, uvedenou na druhé stránce publikace.

1 Kdo jste? (nepovinný údaj)

Jméno:

Adresa:

E-mail:

2 Proč se zajímáte o mzdovou statistiku?

- 2.1 Mzdová statistika mě zajímá převážně jako
 zaměstnavatele zaměstnance odboráře z jiných důvodů
- 2.2 K jakému specifickému účelu publikaci používáte?
 pro informaci/zajímá mě to
 využívám ve své profesi
 k usměrňování mzdového vývoje
 jako zdroj informací pro kolektivní vyjednávání
 jako zdroj dat pro výzkum
 ke studiu
- 2.3 Využíváte i jiné zdroje informací o výdělcích?
 Český statistický úřad
 šetření poradenských firem
 informace od zaměstnavatelských svazů, odborových organizací
 tisk

3 Jak hodnotíte obsah publikace?

- 3.1 Do jaké míry publikace vyhovuje Vaším potřebám?
 do značné míry málo nevyhovuje
- 3.2 Rozsah publikace je
 vyhovující příliš velký nedostatečný

- 3.3 Forma tabulek je
 vyhovující málo přehledná nevhovující
- 3.4 Jsou používané indikátory mzdového vývoje (průměrný hodinový výdělek, hrubá měsíční mzda) a údaje o odpracované době (placená doba, odpracovaná doba) dostatečně srozumitelné?
 ano částečně vůbec ne
- 3.5 Které statistiky používáte?
 průměr medián kvartily decily
- 3.6 Postačuje technický popis šetření v dodatku publikace k získání základního přehledu o použitých metodách a postupech?
 ano částečně vůbec ne nevím
- 3.7 Používáte i další formy výsledků šetření ISPV?
 na stránkách www.mpsv.cz na stránkách www.ispv.cz
- 3.8 Máte námět pro zlepšení úrovně výsledkové publikace?

4 Co jste se dověděli z výsledků šetření?

- 4.1 Poskytuje statistické šetření ISPV celkově užitečné informace o úrovni výdělků podle zaměstnání?
 ano částečně vůbec ne
- 4.2 Máte námět pro zlepšení úrovně šetření?

Vydáno dne: 17.6.2010 7:42