

ISPV

Informační systém o průměrném výdělku

**Čtvrtletní výběrové
statistické zjišťování**

2005

III. čtvrtletí

Podnikatelská sféra

MPSV

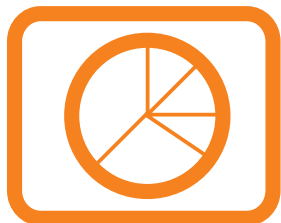

ISPV

Informační systém o průměrném výdělku

**Čtvrtletní výběrové
statistické zjišťování**

2005

III. čtvrtletí

Podnikatelská sféra

MPSV

COPYRIGHT - MINISTERSTVO PRÁCE A SOCIÁLNÍCH VĚCÍ

Publikace ani její část nesmí být kopírována, rozšiřována a zařazována do informačních systémů v jakékoliv formě (elektronické, mechanické, optické, magnetické aj.) bez písemného souhlasu
Ministerstva práce a sociálních věcí ČR

ZPRACOVATEL - TREXIMA, spol. s r.o., tř. T. Bati 299, 764 21 Zlín - Louky

O b s a h :

Úvod	7
-------------------	---

Výsledková část ČR podnikatelská sféra**Hodinové výdělky**

PS-V0	Hodinové výdělky v podnikatelské sféře České republiky	11
PS-V1	Hodinové výdělky podle hlavních tříd zaměstnání KZAM-R	12
PS-V2	Hodinové výdělky podle věkových kategorií	12
PS-V3	Hodinové výdělky podle tarifních stupňů	13
PS-V4	Hodinové výdělky podle vzdělání	13
PS-V5	Hodinové výdělky podle podskupin zaměstnání a zaměstnání v klasifikaci KZAM-R	14
PS-V6	Hodinové výdělky podle kategorie zaměstnání	23
PS-V7	Hodinové výdělky podle kategorie odvětví OKEČ	23
PS-V8	Hodinové výdělky podle pohlaví	24
PS-V9	Hodinové výdělky podle krajů	24

Hrubé měsíční mzdy

PS-M0	Hrubá měsíční mzda a její složky, diferenciací, placená doba v podnikatelské sféře České republiky	25
PS-M1	Hrubá měsíční mzda a její složky, diferenciací, placená doba podle hlavních tříd zaměstnání KZAM-R	27
PS-M5	Hrubá měsíční mzda a její složky, diferenciací, placená doba podle podskupin zaměstnání a zaměstnání v klasifikaci KZAM-R	28

Měsíční odpracovaná a neodpracovaná doba

PS-T5	Průměrná měsíční odpracovaná a neodpracovaná doba zaměstnanců podle podskupin zaměstnání a zaměstnání v klasifikaci KZAM-R	46
-------	--	----

Dynamika hodinových výdělků

PS-D1	Dynamika hodinových výdělků podle hlavních tříd zaměstnání KZAM-R	55
PS-D2	Dynamika hodinových výdělků podle vzdělání	56
PS-D3	Dynamika hodinových výdělků podle věkových kategorií	57

Dodatek - technický popis šetření

Koncepce šetření	61
Rozsah šetření	61
Opora výběru	63
Výběr	63
Vstupní údaje pro ISPV	64
Sběr dat	64
Klasifikace a číselníky	64
Výdělky a odpracovaná doba	66
Zpracování a analýza dat	66
Přehled publikovaných tabulek	66
Výpočet hrubé měsíční mzdy	67
Metoda vážení a řešení non-response	68
Odhady statistických charakteristik	69
Kvalita odhadů	70
Definice vybraných pojmů	71

Přílohy

Dotazník	75
----------------	----

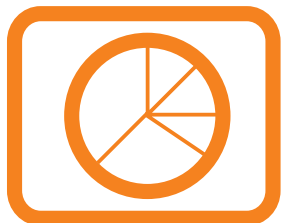

Úvod

Ú v o d

Informační systém o průměrném výdělků (ISPV) je systém pravidelného monitorování výdělkové úrovně zaměstnanců v České republice a jednotlivých regionech formou statistického šetření. Výdělková úroveň se zjišťuje na základě průměrných hodinových výdělků, vyplacené mzdy a odpracované doby jednotlivých zaměstnanců za sledované období. Šetření je pod názvem „Čtvrtletní šetření o ceně práce“ zařazeno do programu statistických zjišťování, vyhlášených ČSÚ ve sbírce zákonů pro příslušný kalendářní rok (viz přílohy č. 1 a č. 2 Vyhlášky č. 576 ve Sbírce zákonů ČR částka 196 ze dne 8. listopadu 2004, kterou se stanoví Program statistických zjišťování na rok 2005). Šetření provádí pracoviště státní statistické služby Ministerstva práce a sociálních věcí. Průběh šetření a vývoj ISPV řídí komise, složená ze zástupců Ministerstva práce a sociálních věcí, Ministerstva financí, Českého statistického úřadu, České národní banky, CERGE-EI, VŠE v Praze, Českomoravské konfederace odborových svazů, Svazu průmyslu a dopravy ČR. Zpracovatelem ISPV je Trexima, spol. s r.o. Zlín (www.trexima.cz).

ISPV poskytuje další zdroj informací o výdělcích v České republice. Výkaznictví ČSÚ, jako tradiční zdroj, sbírá údaje o evidenčním počtu zaměstnanců a vyplacených mzdách za ekonomický subjekt a publikuje průměrné mzdy v členění podle firemních charakteristik. Naproti tomu primárním výsledkem ISPV jsou statistiky mzdové úrovně jednotlivých zaměstnání (v klasifikaci KZAM-R), dalším produktem jsou odhady výdělkových parametrů zaměstnanecké populace ČR v členění podle firemních i zaměstnaneckých charakteristik. Roční zjišťování hrubých mezd a odpracované doby v ISPV je základem pro strukturální šetření výdělků ČSÚ a pro šetření SES (Structure of Earnings Survey) Eurostatu. Zatímco výsledky strukturálních výdělkových šetření ČSÚ a výsledky ISPV pocházejí z téhož zdroje a publikace se navzájem doplňují, při srovnávání výsledků výkaznictví a ISPV je třeba vzít v úvahu rozdílné výběrové soubory a rozdílné metody výpočtu výdělkových charakteristik.

Nejdůležitějším kritériem pro členění výsledků ISPV je příslušnost šetřeného ekonomického subjektu k podnikatelské nebo nepodnikatelské sféře. V ISPV se zařazují do podnikatelské sféry subjekty, které odměňují podle zákona č. 1/1992 Sb. o mzdě, odměně za pracovní pohotovost a o průměrném výdělků. Nepodnikatelskou sféru tvoří v ISPV ekonomické subjekty, které odměňují podle zákona č. 143/1992 Sb. o platu a odměně za pracovní pohotovost v rozpočtových a v některých dalších organizacích a orgánech. Do roku 2003 bylo ISPV výběrovým šetřením v podnikatelské i nepodnikatelské sféře. Od roku 2004 provozuje Ministerstvo financí Informační systém o platech, který v nepodnikatelské sféře šetří informace, požadované Informačním systémem o průměrném výdělků. Informační systém o platech se proto stává od roku 2004 zdrojem vstupních dat pro ISPV. Šetření v podnikatelské sféře zůstává výběrovým šetřením, Informační systém o platech pokrývá celou nepodnikatelskou sféru a do ISPV předává údaje jako plošné šetření. Podnikatelská sféra se i nadále šetří

čtvrtletně, sledovaným obdobím Informačního systému o platech je první pololetí a celý rok. Vzhledem k odlišné výběrové metodě a rozdílné periodicitě šetření v podnikatelské a nepodnikatelské sféře jsou výsledky uveřejňovány v samostatných publikacích. Pro popis některých metod ISPV, specifických pro podnikatelskou sféru a v názvech příslušných sestav podnikatelské sféry používáme označení ISPV-PS. Podobně pro označení nepodnikatelské sféry používáme ISPV-NS.

Tato publikace obsahuje výsledky podnikatelské sféry. Přináší hodinové výdělky, hrubé měsíční mzdy, údaje o odpracované a neodpracované době a také údaje o dynamice hodinových výdělků.

Výsledková publikace ve formátu Excel a ve formátu PDF je k dispozici na internetových stránkách MPSV (www.mpsv.cz) v sekci *Příjmy a životní úroveň*. Rozsah přehledů jednotlivých profesí je dán publikačním kritériem, podle kterého se uveřejňují jen ta zaměstnání, která jsou ve své hlavní třídě KZAM-R zastoupena alespoň jedním procentem. Kompletní přehled šetřených profesí lze získat na internetové adrese www.trexima.cz/vysledky.

Podrobnější charakteristikou mzdové úrovně podle zaměstnání v jednotlivých krajích se zabývá regionální statistika, kterou pod názvem „Regionální statistika ceny práce“ (RSCP) garantuje správa služeb zaměstnanosti MPSV. Výsledkové publikace jednotlivých krajů jsou uloženy na stránkách <http://portal.mpsv.cz/> v sekci *Zaměstnanost*, v části *Regionální statistika ceny práce*.

Ministerstvo práce a sociálních věcí děkuje všem respondentům šetření za přípravu vstupních dat pro šetření. Svědomitý přístup respondentů a dodržování termínů pro předání dat umožňují pravidelně uveřejňovat tuto publikaci.

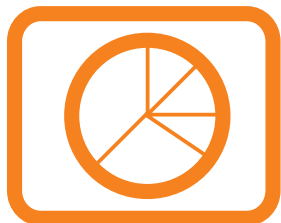

Výsledková část ČR podnikatelská sféra

Hodinové výdělky v podnikatelské sféře České republiky

Medián hodinového výdělku 94,89 Kč/hod

Index mediánu hodinového výdělku zaměstnanců

meziroční vůči 3. čtvrtletí 2004..... 105,4 %

Diferenciace

1. decil - 10 % hodinových výdělků menších než 55,01 Kč/hod

1. kvartil - 25 % hodinových výdělků menších než 71,18 Kč/hod

Medián - 50 % hodinových výdělků menších než 94,89 Kč/hod

3. kvartil - 25 % hodinových výdělků větších než 128,39 Kč/hod

9. decil - 10 % hodinových výdělků větších než 178,64 Kč/hod

Průměr hodinového výdělku 114,80 Kč/hod

Podíl zaměstnanců s podprůměrným

hodinovým výdělkem 67,0 %

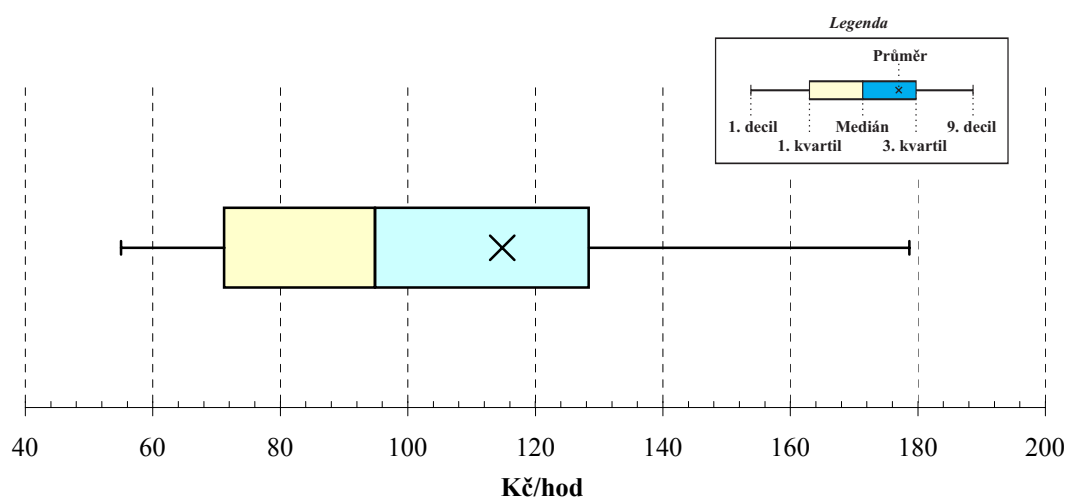

**Hodinové výdělky
podle hlavních tříd zaměstnání KZAM-R**

Hlavní třída zaměstnání KZAM-R	Struktura zaměst.	Medián	Diferenciace		Průměr
	%		1. decil	9. decil	
		Kč/hod	Kč/hod	Kč/hod	Kč/hod
1 Zákonodárci, vedoucí a řídicí pracovníci	6,4	182,65	85,59	473,21	253,06
2 Vědečtí a odborní duševní pracovníci	7,9	155,97	93,34	290,33	184,09
3 Techničtí (zdrav., pedagog.) pracovníci	17,9	118,33	73,93	201,28	133,86
4 Nižší administrativní pracovníci	7,3	86,15	56,95	137,29	94,50
5 Provozní pracovníci ve službách a obchodu	6,7	61,60	45,67	109,51	72,18
6 Dělníci v zemědělství, lesnictví a rybářství	1,9	69,30	50,02	97,73	72,57
7 Řemeslníci, výrobci a zpracovatelé	23,1	90,29	58,03	136,49	94,62
8 Obsluha strojů a zařízení	20,9	90,09	57,64	136,02	94,11
9 Pomocní a nekvalifikovaní pracovníci	7,9	63,85	44,54	99,33	69,14
CELKEM ČR - podnikatelská sféra	100	94,89	55,01	178,64	114,80

**Hodinové výdělky
podle věkových kategorií**

Věková kategorie	Struktura zaměst.	Medián	Diferenciace		Průměr
	%		1. decil	9. decil	
		Kč/hod	Kč/hod	Kč/hod	Kč/hod
do 20 let	1,0	58,33	43,94	88,99	64,27
20 - 29 let	20,2	89,20	53,85	152,22	99,96
30 - 39 let	24,7	100,43	57,73	197,04	124,12
40 - 49 let	24,2	97,69	57,15	187,58	120,53
50 - 59 let	25,5	94,32	55,60	175,82	113,72
60 a více let	4,4	91,23	48,01	202,15	117,19
CELKEM ČR - podnikatelská sféra	100	94,89	55,01	178,64	114,80

3. čtvrtletí 2005

ISPV - podnikatelská sféra

PS-V3

Hodinové výdělky
podle tarifních stupňů

Tarifní stupeň	Struktura zaměst.	Medián	Diferenciace		Průměr
	%		Kč/hod	1. decil	
		Kč/hod	Kč/hod	Kč/hod	Kč/hod
1. tarifní stupeň	0,8	52,39	42,50	81,95	58,96
2. tarifní stupeň	2,2	67,20	48,28	103,40	72,71
3. tarifní stupeň	3,9	74,29	51,23	111,00	78,84
4. tarifní stupeň	4,8	85,09	60,62	125,09	89,58
5. tarifní stupeň	5,8	97,89	69,37	134,99	100,73
6. tarifní stupeň	4,3	106,52	74,37	151,69	111,33
7. tarifní stupeň	3,1	112,06	76,75	159,77	117,41
8. tarifní stupeň	2,1	131,87	91,29	176,25	136,37
9. tarifní stupeň	1,4	139,98	94,06	209,30	148,38
10. tarifní stupeň	1,0	157,34	104,29	243,88	170,91
11. tarifní stupeň	0,5	171,23	105,67	290,22	199,16
12. tarifní stupeň	0,3	202,00	116,93	413,44	256,63
99. smluvní neuveдено	4,4	144,23	77,27	330,77	194,88
	65,2	91,15	52,79	181,09	113,31
C E L K E M Č R - podnikatelská sféra	100	94,89	55,01	178,64	114,80

3. čtvrtletí 2005

ISPV - podnikatelská sféra

PS-V4

Hodinové výdělky
podle vzdělání

Vzdělání		Struktura zaměst.	Medián	Diferenciace		Průměr
		%		1. decil	9. decil	
			Kč/hod	Kč/hod	Kč/hod	Kč/hod
KKOV						
Základní a nedokončené	A-C	10,5	69,47	46,69	113,51	76,61
Střední bez maturity	D,E,H,J	45,7	85,73	53,07	133,39	91,10
Střední s maturitou	K-M	30,4	107,86	63,38	188,57	122,93
Vyšší odborné a bakalářské	N,R	1,3	119,16	67,66	233,09	145,91
Vysokoškolské	T,V	10,5	173,26	96,27	397,73	228,87
Neuveдено		1,6	91,80	55,14	188,60	114,49
C E L K E M Č R - podnikatelská sféra		100	94,89	55,01	178,64	114,80

**Hodinové výdělky
podle podskupin zaměstnání a zaměstnání KZAM-R**

Podskupiny zaměstnání a zaměstnání KZAM-R (zveřejněna zaměstnání, která jsou ve své hlavní třídě zastoupena minimálně 1%)	Výběrový soubor		Medián Kč/hod	Diferenciace		Průměr Kč/hod
	počet org. jednotek	počet zaměst.		1. decil Kč/hod	9. decil Kč/hod	
1210 Ředitelé a prezidenti velkých organizací, podniků	1 611	2 523	427,50	170,69	1 319,45	649,35
12105 Vedoucí velké zpracovatelské (průmyslové, výrobní) organizace	558	818	512,24	203,12	1 406,49	703,20
1221 Vedoucí pracovníci v zemědělství, lesnictví, rybářství a mysliv.	275	1 345	159,42	90,18	285,13	178,33
1222 Vedoucí pracovníci v průmyslu (ve výrobě)	1 300	7 957	248,36	138,55	541,21	312,59
12221 Výrobní, technický náměstek výrobní organizace	626	1 162	335,50	157,95	859,32	438,45
12224 Vedoucí výrobního (provozního) útvaru ve strojírenství	424	1 855	242,81	137,40	568,18	307,90
12229 Vedoucí pracovník výrobního útvaru v průmyslu jinde neuved.	480	2 532	243,70	139,75	445,68	282,48
1223 Vedoucí pracovníci ve stavebnictví a zeměměřičtví	252	1 861	249,06	135,91	524,51	298,50
1224 Vedoucí pracovníci ve velkoobchodě a v maloobchodě	756	9 777	108,13	67,37	238,34	143,27
12241 Vedoucí provozní jednotky obchodu	440	3 947	95,39	63,61	184,00	121,01
12242 Vedoucí oddělení, sektoru obchodního domu	133	1 378	92,54	65,43	143,05	108,08
12244 Vedoucí provozu v maloobchodě	178	1 158	122,23	66,65	230,25	142,23
12246 Vedoucí obchodního odboru (útvary)	200	777	183,26	106,21	481,27	255,35
12249 Vedoucí pracovník ve velkoobchodě, maloobchodě jinde neuved.	163	2 222	122,96	77,60	249,25	156,73
1226 Ved. pracovníci v dopr., skladování, telekom. a na pošt. úřadech	370	6 754	139,45	103,38	322,13	189,37
12266 Vedoucí provozního útvaru poštovního úřadu, telekomunikací	76	4 302	122,13	99,81	232,73	154,68
12267 Vedoucí provozního útvaru dopravní organizace	132	912	195,60	145,34	290,08	212,00
12269 Vedoucí prac. v dopravě, skladování, telekomunikacích jinde n.	185	854	241,87	147,34	520,26	302,76
1227 Vedoucí prac. v organ.zaměřených na poskytování obch.služeb	489	4 711	305,08	168,77	828,55	436,07
12271 Vedoucí provozu v peněžnictví, v pojišťovnictví	271	1 895	352,14	183,94	868,54	467,67
12273 Vedoucí provozního útvaru banky, spořitelny, pojišťovny	161	1 357	293,52	165,06	938,78	467,37
12274 Vedoucí provozního útvaru obchodních služeb	93	707	221,94	156,34	332,09	241,27
1229 Vedoucí pracovních dílčích celků jinde neuvedení (kult.,zdrav.)	355	2 025	187,46	110,67	394,27	233,07
12299 Vedoucí pracovník dílčího celku jinde neuvedený	324	1 623	172,88	107,29	386,93	222,86
1231 Vedoucí pracovníci finančních a hospodářských útvarů	1 866	5 582	245,51	131,33	634,62	338,11
12311 Ekonomický náměstek (ekonomický ředitel)	1 083	1 268	334,25	165,36	895,27	471,95
12314 Vedoucí útvaru informační soustavy, účetnictví	472	685	236,71	132,69	537,60	305,91
12318 Vedoucí ekonomického útvaru	517	804	191,58	121,46	457,72	263,98
12319 Vedoucí pracovník finančního, hospodářského útvaru jinde neuved.	360	1 006	240,99	124,71	569,06	306,23
1232 Vedoucí pracovníci personálních útvarů a útvarů průmysl. vztahů	767	1 185	246,32	134,85	641,72	334,77
1233 Vedoucí pracovníci odbytových útvarů (včetně průzkumu trhu)	1 236	3 956	274,62	137,18	689,60	370,90
12331 Obchodní náměstek (obchodní ředitel)	687	998	380,78	159,94	935,94	507,93
12334 Vedoucí útvaru odbytu (prodeje)	461	1 481	254,46	140,45	544,51	317,50
1235 Vedoucí pracovníci zásobovacích útvarů	772	1 551	200,73	113,23	425,46	248,73
12351 Vedoucí útvaru zásobování, nákupu	657	1 058	216,16	120,37	443,06	266,08
1236 Vedoucí pracovníci výpočetních útvarů	545	1 094	258,02	140,97	580,60	321,99
1237 Vedoucí pracovníci výzkumných a vývojových útvarů	533	1 786	211,90	91,54	465,73	262,11
12379 Vedoucí pracovník výzkumného a vývojového útvaru jinde neuved.	124	725	147,40	69,00	346,09	192,28
1239 Vedoucí pracovníci ostatních útvarů jinde neuvedení	937	4 199	205,25	109,29	442,71	258,05
12391 Vedoucí sekretariátu ředitele velké organizace (asistent ředitele)	409	943	144,20	88,19	336,23	196,20
12399 Vedoucí pracovník velkého univerzálního útvaru jinde neuved.	472	2 433	233,72	137,50	457,18	280,24
1312 Vedoucí, ředitelé v průmyslu (ve výrobě)	459	1 529	212,72	113,00	429,82	250,65

**Hodinové výdělky
podle podskupin zaměstnání a zaměstnání KZAM-R**

Podskupiny zaměstnání a zaměstnání KZAM-R (zveřejněna zaměstnání, která jsou ve své hlavní třídě zastoupena minimálně 1%)	Výběrový soubor		Medián Kč/hod	Diferenciace		Průměr Kč/hod
	počet org. jednotek	počet zaměst.		1. decil Kč/hod	9. decil Kč/hod	
13122 Vedoucí samostatného výrobního provozu	274	855	213,21	118,64	429,07	251,95
1314 Vedoucí, ředitelé ve velkoobchodu a maloobchodu	450	4 107	92,14	56,26	204,28	117,97
13142 Vedoucí maloobchodní prodejny	332	3 533	86,14	54,87	156,55	98,69
1315 Vedoucí, ředitelé v restauracích a hotelích	125	678	124,92	77,89	235,71	155,70
1316 Vedoucí, ředitelé v dopravě, sklad., telekom. a na pošt. úřadech	282	1 068	155,26	112,01	248,98	180,50
2113 Chemici	103	1 206	130,17	88,92	234,63	149,71
2119 Ostatní vědci a odborníci v příbuzných oborech jinde neuved.	101	1 396	152,49	97,12	242,26	165,32
21191 Vědecký (výzk. a vývoj.) pracovník v oborech technických j. n.	98	1 392	152,57	97,12	242,00	165,23
2131 Projektanti a analytici výpočetních systémů	303	2 227	194,03	113,58	343,97	220,02
21313 Projektant a analytik informačních systémů	136	1 134	198,86	128,29	335,15	219,64
2132 Programátoři	548	3 571	179,15	107,09	340,75	206,83
21323 Programátor informačních systémů	169	1 329	193,98	112,11	369,52	222,12
2139 Ostatní odborníci zabývající se výpoč. tech. jinde neuvedení	822	4 588	186,83	118,06	330,38	211,26
21392 Inženýr správce integrovaných, informačních systémů, sítí	295	1 281	213,07	131,51	374,45	242,11
2142 Projektanti staveb a areálů, stavební inženýři	349	3 569	154,16	100,04	270,85	176,96
2143 Projektanti elektrotechnických zařízení, elektroinženýři	357	2 766	182,21	113,78	322,01	204,09
2144 Projektanti elektron.systémů a telekom.sítí, inženýři - elektroniky	169	1 868	170,11	124,10	309,30	201,90
21446 Inženýr elektronik telekomunikace, radiokomunikace	76	1 048	180,80	133,50	302,68	204,05
2145 Projektanti a konstruktéři strojních zařízení, strojní inženýři	431	5 622	149,09	103,59	237,11	164,23
21452 Inženýr projektant, konstruktér průmysl. zařízení, strojů, motorů	261	2 948	142,84	98,83	217,80	154,38
2149 Ostatní architekti, projekt., konstruk.a tech.inženýři (tvůr.prac.)	385	2 833	179,14	119,09	329,35	212,11
21499 Inženýr jinde neuvedený	186	1 531	175,29	119,13	270,05	193,34
2221 Lékaři, ordináři (kromě zubních lékařů)	175	2 654	172,30	101,90	296,32	192,74
22217 Lékař se specializací v oboru jinde neuvedeném	118	1 439	173,78	118,18	285,04	192,97
2311 Vědeckopedagogičtí pracovníci	34	16 037	144,35	89,30	275,73	169,62
23112 Profesor vysokoškolský, univerzitní	31	1 720	224,02	140,64	460,84	269,29
23113 Docent	32	3 240	181,60	121,28	332,29	209,65
23114 Odborný asistent vysoké školy, univerzity	33	9 088	132,12	86,25	219,36	146,98
23115 Asistent vysoké školy, univerzity	27	1 442	108,83	74,75	172,10	118,87
2411 Odb. prac. na úseku účetnictví, financí, daní, ap., hlavní účetní	1 363	6 900	172,49	109,75	337,02	208,91
24112 Hlavní, vedoucí účetní	891	1 399	164,78	104,48	309,51	198,15
24119 Odborný pracovník účetnictví a financování jinde neuvedený	301	1 774	141,37	102,79	263,98	171,44
2412 Odbor. pracovníci na úseku zaměstnaneckých, personálních věcí	514	1 503	170,54	107,32	329,98	197,60
2413 Odborní pracovníci v bankovníctví a pojišťovnictví	359	18 606	152,21	103,71	311,11	196,16
24132 Bankovní makléř, poradce, expert, dealer	100	7 091	146,06	112,30	243,81	186,45
24134 Odborný pracovník hotovostních a kapitálových operací	42	1 027	149,95	75,69	337,64	203,04
24135 Odborný pracovník pro úvěrovou administrativu	97	4 018	141,12	102,13	258,20	167,94
24138 Odborný pracovník v pojišťovnictví	119	1 574	137,13	56,82	297,18	163,58
24139 Odborný pracovník bankovníctví a pojišťovnictví jinde neuved.	200	3 610	173,60	112,09	371,29	221,19
2419 Ostatní odborní pracovníci v oblasti podnikání	752	7 601	192,60	124,81	345,40	223,73
24192 Odborný pracovník marketingu (zahraničních vztahů)	311	1 358	199,98	112,34	440,95	244,20
24199 Odborný pracovník v oblasti podnikání jinde neuvedený	306	4 533	190,18	130,97	287,26	211,96

Hodinové výdělky
podle podskupin zaměstnání a zaměstnání KZAM-R

Podskupiny zaměstnání a zaměstnání KZAM-R (zveřejněna zaměstnání, která jsou ve své hlavní třídě zastoupena minimálně 1%)	Výběrový soubor		Medián Kč/hod	Diferenciace		Průměr Kč/hod
	počet org. jednotek	počet zaměst.		1. decil Kč/hod	9. decil Kč/hod	
2421 Právníci, právní poradci (mimo advokacie a soudnictví)	538	1 383	225,46	136,76	416,34	259,61
2441 Ekonomové - vědeckí pracovníci, specialisté, experti	718	3 722	169,63	103,73	316,95	200,03
24415 Odborný ekonom marketingu, obchodu	226	1 101	174,26	111,14	350,92	208,05
2451 Spisovatelé, autoři, kritikové, novináři, redaktori	57	1 830	140,83	83,86	230,13	152,67
24517 Redaktor - publicista	31	1 398	130,89	81,70	212,97	141,22
2470 Odborní administrativní pracovníci jinde neuvedení	505	3 840	132,56	84,84	236,36	153,69
24706 Odborný administrativní pracovník podnikatelské organizace	250	1 642	125,92	81,11	225,14	144,25
24709 Odborný administrativní pracovník jinde neuvedený	278	1 681	144,87	93,01	253,74	168,01
3112 Stavební technici	902	8 881	143,89	95,63	232,70	158,62
31121 Mistr stavební výroby	335	4 444	149,91	101,00	240,24	164,80
3113 Elektrotechnici	769	8 395	140,14	101,06	211,62	150,43
31131 Mistr elektrotechnické výroby, výroby a rozvodu energie	339	3 589	132,59	105,31	208,69	144,56
3114 Elektronici a technici v radiokomunikacích a telekomunikacích	260	5 389	140,54	102,00	253,27	162,40
31146 Technik, inspektor radiokomunikací, telekomunikací	89	2 795	146,30	111,52	303,38	178,14
3115 Strojírenští technici	853	18 945	136,73	90,05	195,71	143,07
31151 Mistr strojírenské výroby	552	4 838	146,39	103,78	203,43	152,19
31155 Strojírenský technik kontrolor jakosti, laborant	328	3 943	128,98	84,46	187,24	137,23
31157 Strojírenský technik technolog, normalizátor, konstruktér	390	3 567	122,81	86,48	184,10	131,30
31159 Strojírenský technik jinde neuvedený	268	2 250	148,47	91,12	198,10	152,23
3116 Chemičtí technici	318	4 545	140,37	85,53	213,26	146,65
3117 Důlní a hutní technici	101	3 057	170,04	127,04	228,66	175,24
3118 Technici v kartografii, kresličí a zeměměřiči	514	3 125	118,71	81,73	178,75	127,16
3119 Ostatní techničtí pracovníci jinde neuvedení	1 950	23 486	130,45	84,64	202,42	139,84
31191 Mistr jinde neuvedený	987	7 596	136,35	90,56	202,68	142,80
31199 Technik jinde neuvedený	1 051	8 106	127,42	85,06	200,86	138,97
3121 Poradci ve výpočetní technice	403	2 386	181,00	107,84	386,99	220,20
3122 Operátoři a obsluha výpočetní techniky	743	3 720	118,49	71,58	213,70	134,03
3152 Bezpečnostní tech.a tech. pro kontrolu zdravotní nezávadnosti	919	4 628	128,31	83,06	193,40	137,40
3160 Technici železničního provozu	149	9 533	141,55	120,26	170,66	143,70
31606 Výpravčí (dispoziční, vnější služby)	55	5 380	141,10	128,41	160,29	143,29
3212 Technici v agronomii, v lesnictví a v zemědělství	501	5 395	109,73	78,11	149,64	113,32
32127 Technik lesního hospodářství	116	2 366	114,00	86,54	140,07	113,78
3231 Ošetřovatelé, všeobecné zdravotní sestry	94	5 234	94,33	71,79	122,08	96,69
32313 Sestra (zdravotní sestra) (szp)	69	3 552	90,39	70,33	115,43	92,13
3411 Zprostředkovatelé finanč. transakcí, obchodu s cennými papíry	45	2 625	126,39	85,23	226,29	153,12
3412 Pojišťovací agenti	161	5 584	118,27	69,25	244,61	144,15
34121 Pojišťovací agent, zprostředkovatel pojištění	63	2 243	124,70	53,66	307,79	155,81
34124 Referent pojišťovny	107	2 140	104,83	79,07	162,30	114,37
3415 Obchodní cestující, profes. poradci v obchodě, obch.zástupci	761	7 354	155,08	87,59	277,31	173,56
34152 Obchodní zástupce	604	5 858	157,91	91,67	277,65	175,83
3416 Nákupčí	1 454	7 266	116,89	73,04	198,18	131,24
34161 Nákupčí (zásobovač, nákupce)	1 138	5 229	121,24	81,59	194,23	133,24

**Hodinové výdělky
podle podskupin zaměstnání a zaměstnání KZAM-R**

Podskupiny zaměstnání a zaměstnání KZAM-R (zveřejněna zaměstnání, která jsou ve své hlavní třídě zastoupena minimálně 1%)	Výběrový soubor		Medián Kč/hod	Diferenciace		Průměr Kč/hod
	počet org. jednotek	počet zaměst.		1. decil Kč/hod	9. decil Kč/hod	
3421 Obchodní agenti	1 089	8 942	126,34	80,67	219,95	148,87
34213 Obchodní referent (referent obchodní služby)	897	6 512	119,78	79,47	202,72	136,12
3422 Odbytoví a přepravní agenti	1 207	9 623	117,16	76,66	192,61	131,99
34221 Odbytový agent (odbytář, prodejce)	695	5 616	118,42	74,83	199,72	134,09
3431 Odborné sekretářky, sekretáři	1 129	4 675	115,77	75,56	192,70	131,58
34319 Odborný sekretář, sekretářka jinde neuvedený	679	2 429	114,00	76,17	179,06	124,12
3433 Pracovníci v oblasti účetnictví, fakturace, rozpočet., kalkulace	2 914	24 035	112,95	76,05	178,14	123,45
34331 Účetní všeobecný	1 883	8 290	106,39	72,32	160,34	114,16
34332 Účetní mzdový	1 584	3 225	116,16	81,04	172,01	122,91
34333 Účetní finanční	1 081	3 074	113,27	78,38	177,97	122,95
34338 Referent kalkulací, cen, rozpočtů	666	2 306	122,22	78,68	195,34	134,41
34339 Referent účetnictví, financování, rozpočetnictví a kalkul. jinde n.	554	3 043	122,44	84,82	192,23	134,58
3436 Referenti osobních oddělení	1 032	2 818	127,16	86,73	197,53	138,98
3439 Ostatní odborní administrativní pracovníci jinde neuvedení	1 513	12 461	118,73	77,00	203,82	135,18
34394 Referent hospodářské správy	733	2 574	123,26	78,89	192,48	131,86
34399 Referent administrativy jinde neuvedený	737	6 125	112,20	74,36	197,32	128,88
4113 Pracovníci přípravy dat výpočetní techniky	328	2 091	84,33	59,32	120,67	89,50
41131 Operátor počítače pro vkládání dat	193	1 444	83,85	60,75	116,32	87,19
4115 Sekretářky, sekretáři	1 713	8 974	98,43	65,89	165,23	112,06
41151 Sekretářka, sekretář	1 224	4 437	102,00	68,37	162,27	112,15
41159 Administrativní pracovník jinde neuvedený	775	4 136	93,85	62,94	165,46	110,89
4121 Nižší účetní	828	3 266	85,51	58,62	134,21	96,09
41211 Nižší účetní všeobecný	322	1 110	78,86	56,14	122,18	85,82
4123 Nižší finanční, daňoví úředníci a úředníci v příbuzných oborech	79	1 129	129,95	89,51	202,86	140,78
4131 Úředníci ve skladech	1 775	14 366	89,45	61,63	128,51	93,77
41311 Vedoucí malého skladu, skladmistr	559	1 742	97,95	59,02	151,17	103,45
41312 Skladník (úředník)	1 162	6 768	89,36	62,46	125,33	93,43
41314 Úředník expedice, expedient	377	2 152	82,20	59,64	123,70	88,20
41315 Operátor skladů	257	2 548	92,32	66,05	118,82	93,38
4132 Úředníci ve výrobě (např. výrobní plánovači)	522	2 796	100,49	66,67	156,56	107,96
41323 Dílenský plánovač výroby	235	1 057	95,17	66,92	143,31	101,36
4133 Úředníci v dopravě a v přepravě (dispečeri, kontrolori apod.)	440	5 442	118,25	82,95	194,11	129,43
41331 Dispečer dopravy a přepravy, komerční dispečer	281	1 579	123,68	83,25	188,74	130,35
41339 Úředník v dopravě jinde neuvedený	103	1 197	146,99	87,87	241,07	157,47
4142 Poštovní doručovatelé, úředníci v třídárnách	129	19 494	78,62	67,05	104,50	82,92
41421 Doručovatel poštovních zásilek, tisku	78	12 732	75,05	65,87	93,40	77,21
41428 Úředník třídění poštovních zásilek	31	2 056	92,03	77,38	117,11	94,82
41429 Provozní pracovník pošty jinde neuvedený	80	2 944	82,38	68,56	101,72	83,84
4190 Ostatní nižší úředníci jinde neuvedení	345	2 132	92,81	61,39	161,46	104,52
41909 Nižší úředník (referent) jinde neuvedený	234	1 477	90,16	60,40	160,52	103,21
4211 Pokladníci (v bankách, pojišťovnách, spořitelnách, na poště)	729	3 878	97,05	77,08	131,91	102,69
42111 Pokladník v bance	91	1 632	111,70	83,58	141,09	112,89

Hodinové výdělky
podle podskupin zaměstnání a zaměstnání KZAM-R

Podskupiny zaměstnání a zaměstnání KZAM-R (zveřejněna zaměstnání, která jsou ve své hlavní třídě zastoupena minimálně 1%)	Výběrový soubor		Medián Kč/hod	Diferenciace		Průměr Kč/hod
	počet org. jednotek	počet zaměst.		1. decil Kč/hod	9. decil Kč/hod	
4212 Úředníci na přepážkách a směnárníci	305	12 240	91,03	75,54	133,11	100,19
42122 Úředník u přepážky v bance	28	1 511	115,86	86,82	170,97	128,45
42123 Úředník u přepážky v pojišťovně	184	1 293	119,31	76,89	197,85	129,02
4213 Pokladníci v obchodě, společném stravování apod.	403	13 719	62,05	50,60	80,54	64,55
42131 Pokladník v obchodě	232	7 588	62,51	51,12	81,97	65,10
42134 Pokladník v maloobchodní prodejně	110	4 242	61,87	51,14	76,75	63,45
42135 Pokladník kontrolní pokladny v samoobsluze	107	1 196	59,91	46,29	80,77	63,27
4214 Prodavači vstupenek, jízdenek apod.	92	2 125	102,93	81,34	121,23	102,87
42143 Pokladník, prodavač jízdenek v osobní dopravě	66	1 623	101,88	82,94	118,44	101,02
4215 Bookmakeři, krupiéři a úředníci sázkových kanceláří	69	3 679	69,60	47,47	113,19	74,69
42156 Úředník sázkové kanceláře	67	3 477	67,57	47,47	108,07	72,42
4222 Recepční	371	2 137	84,99	57,69	123,26	89,78
42222 Recepční	329	1 872	83,79	57,47	119,96	87,78
4223 Telefonisté	311	2 202	99,71	58,54	168,76	110,56
42238 Úředník pro vyřizování dotazů, telefonista	30	1 149	101,26	62,50	149,06	104,52
4224 Informátoři	129	2 117	102,25	76,61	149,30	110,94
42249 Informátor jinde neuvedený	29	1 074	100,44	77,35	145,31	110,18
5111 Obsluhující pracovníci v dopravě a stevardi	12	1 209	285,89	101,12	411,76	278,68
5112 Vlakvedoucí, vlakové čety, průvodčí (vč. palubních průvodčí)	54	3 058	123,98	111,16	137,95	123,51
5121 Pracovníci dohlížející nad obsluhujícím personálem, hospodyně	278	1 249	88,40	57,70	136,22	94,38
5122 Kuchaři	551	9 822	64,70	47,15	102,33	71,37
51222 Kuchař	468	5 633	67,25	48,70	101,04	72,09
51228 Pomocný kuchař	219	2 210	53,16	43,56	75,22	56,58
51229 Kuchař jinde neuvedený	38	959	68,46	55,00	104,42	74,18
5123 Čišníci, servírky	147	2 363	70,83	48,00	98,03	72,34
51232 Číšník, servírka	130	1 886	69,85	48,30	93,76	70,74
5132 Pečovatelé a pomoc.ošetřovatelé v zařiz.soc.péče, v nemocnicích	46	1 771	64,15	51,08	87,21	68,63
51326 Sanitář, sanitářka (nzp)	41	1 265	63,63	51,63	85,73	67,10
5161 Hasiči, požárníci	112	2 519	118,61	85,46	158,37	121,08
51612 Hasič podnikového sboru	88	1 469	113,64	81,98	155,85	116,79
5169 Ostatní pracovníci ochrany a ostrahy jinde neuvedení	510	16 826	54,46	46,91	90,10	62,94
51691 Strážný, člen závodní stráže	267	4 035	61,40	48,33	108,33	70,30
51699 Pracovník ochrany majetku a osob jinde neuvedený	226	12 555	52,82	46,63	84,39	60,25
5211 Prodavači v obchodech	1 304	42 728	61,16	47,81	87,90	66,32
52111 Prodavač smíšeného zboží	312	11 587	58,09	47,57	82,25	62,01
52112 Prodavač potravinářského zboží	438	16 856	60,56	47,86	81,92	64,13
52113 Prodavač průmyslového zboží	101	3 585	63,53	53,98	91,25	68,85
52114 Prodavač drogistického zboží, kosmetiky	86	1 259	69,08	48,68	97,23	71,71
52115 Prodavač textilu, obuvi	132	1 971	60,25	45,26	81,34	61,58
52119 Prodavač jinde neuvedený	336	6 586	66,18	47,71	108,08	74,22
6111 Pěstitelé polních plodin	150	1 614	61,87	46,24	84,23	64,28
61118 Zemědělský dělník v rostlinné výrobě	138	1 427	61,68	46,52	83,80	64,23

**Hodinové výdělky
podle podskupin zaměstnání a zaměstnání KZAM-R**

Podskupiny zaměstnání a zaměstnání KZAM-R (zveřejněna zaměstnání, která jsou ve své hlavní třídě zastoupena minimálně 1%)	Výběrový soubor		Medián Kč/hod	Diferenciace		Průměr Kč/hod
	počet org. jednotek	počet zaměst.		1. decil Kč/hod	9. decil Kč/hod	
6112 Ovocnáři, vinaři, chmelaři a ostatní pěst.plodin rost.na stromech	31	433	65,53	51,08	82,88	66,61
61128 Zemědělský dělník v ovocnářství, chmelařství	14	167	66,68	51,55	86,36	67,99
6113 Zahradníci a pěstitelé zahradních plodin a sazenic	145	1 019	68,34	50,96	96,48	72,21
61131 Zahradník	126	641	71,04	51,91	95,57	72,68
61138 Zemědělský dělník v zahradnictví	28	283	67,94	53,48	109,17	76,39
6121 Chovatelé hospodářských zvířat (kromě drůbeže a včel)	279	6 240	75,52	56,50	99,43	77,21
61211 Chovatel skotu	100	1 596	75,23	59,53	96,73	77,20
61212 Chovatel prasat	79	774	71,38	55,70	90,91	72,92
61218 Zemědělský dělník ošetřovatel hospodářských zvířat	188	3 665	76,76	54,90	101,22	78,06
6122 Chovatelé drůbeže	57	508	63,96	51,33	90,46	68,16
61228 Zemědělský dělník ošetřovatel drůbeže	36	371	65,41	52,15	90,46	69,21
6124 Chovatelé hospodářských zvířat, drůbeže, včel apod.	22	213	64,11	52,63	91,13	68,51
61248 Zemědělský dělník ošetřovatel hospodářských zvířat, drůbeže ap.	15	173	64,34	53,17	93,00	69,39
6129 Ostatní chovatelé, ošetřovatelé zvířat jinde neuv.(v rezerv.)	37	229	66,08	46,39	92,37	69,48
6141 Dělníci pro pěstění a ošetřování lesa	91	3 404	56,64	47,30	75,97	59,75
61411 Pěstitel, šlechtitel lesa	27	595	54,46	46,89	70,38	56,78
61414 Lesní školkař	24	310	53,56	47,30	68,29	56,28
61418 Lesní dělník v zalesňování	19	707	57,53	48,15	73,89	60,15
61419 Dělník pro pěstění a ošetřování lesa jinde neuvedený	52	1 539	58,07	47,14	78,55	61,06
6142 Dělníci pro těžbu dřeva (kromě obsluhy pojezdových zařízení)	73	1 568	81,32	61,43	110,76	84,95
61421 Lesní mechanizátor	18	386	84,76	66,01	112,69	89,78
61422 Dřevorubec	36	505	80,44	61,00	112,42	84,03
61423 Lesní manipulát, těžař	27	309	79,95	61,75	109,92	84,21
61428 Lesní dělník pro těžbu dřeva	18	266	80,11	61,46	105,05	82,99
6151 Kvalifikovaní dělníci zabývající se chovem vodních živočichů	13	195	71,24	54,21	95,81	73,28
61518 Dělník rybářský, rybníkářský	13	195	71,24	54,21	95,81	73,28
7111 Horníci, lamači pro uhelné doly	7	4 640	137,89	81,76	189,53	139,32
71118 Horník dělník v uhelných dolech	6	2 862	130,29	76,84	182,86	129,73
7122 Zedníci, kameníci, omítkáři	706	9 471	87,09	63,74	122,84	90,84
71221 Zedník	620	7 278	86,30	64,46	115,66	88,69
7124 Tesaři a truhláři	396	3 149	91,90	67,50	123,24	93,98
7129 Ost. stavební dělníci hlavní stav. výroby a prac.v ost. oborech	361	4 332	88,98	60,90	127,00	91,88
71299 Stavební dělník hlavní stavební výroby jinde neuvedený	121	3 500	90,00	60,75	127,00	92,19
7136 Instalatéři, potrubáři, stavební zámečníci, klempíři	774	7 738	101,52	77,53	138,41	105,09
7137 Stavební a provozní elektrikáři	494	3 044	102,87	73,93	142,99	105,95
7142 Lakýrníci a pracovníci v příbuzných oborech	347	3 170	100,09	65,22	149,30	103,99
7212 Svářeči, řezači plamenem a páječi	456	10 044	107,98	78,38	138,55	108,55
72122 Svářeč v ochranné atmosféře	119	2 943	104,52	74,75	135,22	104,98
72129 Svářeč kovů a páječ jinde neuvedený	166	3 230	117,50	84,01	138,83	114,30
7213 Výrobci a opraváři výrobků a dílů z plechů	197	2 833	108,68	65,52	147,50	108,83
7221 Kováři, obsluha kováčích lisů, obsluha bucharů	225	3 644	101,12	64,83	146,55	104,69
7222 Nástrojaři, kovomodeláři, kovodělníci, zámečníci	1 505	45 121	101,91	70,52	144,62	105,24

Hodinové výdělky
podle podskupin zaměstnání a zaměstnání KZAM-R

Podskupiny zaměstnání a zaměstnání KZAM-R (zveřejněna zaměstnání, která jsou ve své hlavní třídě zastoupena minimálně 1%)	Výběrový soubor		Medián Kč/hod	Diferenciace		Průměr Kč/hod
	počet org. jednotek	počet zaměst.		1. decil Kč/hod	9. decil Kč/hod	
72221 Nástrojař	363	3 895	115,14	82,40	162,27	119,58
72222 Zámečnick, zámečnick strojů	604	11 252	96,99	70,33	133,37	99,85
72223 Provozní zámečnick, údržbář	1 104	18 477	107,80	77,00	152,75	111,29
72228 Strojírenský dělník (převážně ruční)	316	8 596	92,53	61,57	133,28	96,02
7223 Seřizovači a obsl. obráběcích strojů (kromě autom. a poloaut.)	752	21 677	107,83	76,55	153,67	111,74
72231 Soustružník kovů - seřizovač a obsluha	611	6 690	104,30	75,36	145,29	107,58
72232 Frézař kovů - seřizovač a obsluha	340	3 832	106,54	77,80	147,20	109,60
72237 Seřizovač kovoobráběcích strojů	165	3 028	109,39	80,78	167,76	116,68
72238 Strojírenský dělník seřizování a obsluhy obráběcích strojů	90	2 698	132,52	71,85	160,98	123,06
7224 Brusiči, leštiči a ostříči nástrojů	302	2 953	92,11	65,91	128,43	95,31
7231 Mechanici a opraváři motorových vozidel	739	8 168	103,58	72,35	145,41	106,44
72311 Automechanik nákladních automobilů	402	2 861	95,41	70,10	122,22	96,78
72312 Automechanik osobních automobilů	145	2 926	129,26	84,39	153,50	124,23
7234 Mechanici a opraváři kolejových vozidel	101	5 565	113,77	86,78	141,44	114,34
7235 Mechanici a opraváři obráběcích, zeměd. strojů a prům. zařízení	848	15 559	110,28	70,30	163,97	114,43
72351 Mechanik, opravář průmyslových, výrobních strojů a zařízení	336	5 750	111,09	77,15	160,71	115,78
72356 Mechanik, opravář zemědělských strojů a zařízení	301	3 216	76,76	60,26	107,30	80,92
72359 Mechanik opravář a seřizovač prům. strojů a zařízení jinde neuv.	151	3 912	131,00	80,70	168,20	127,55
7239 Ostatní mechanici a opraváři strojů a zařízení bez elektro j.n.	406	5 892	106,88	70,43	153,31	110,83
72397 Kontrolor výroby strojírenské (dělník)	193	4 080	108,81	69,58	151,89	111,16
7241 Elektromech., opraváři a seřizovači různých typů elektr. zařízení	1 385	33 121	98,45	62,20	146,05	101,54
72413 Elektromechanik strojů a zařízení	323	3 997	120,26	79,92	162,88	121,13
72415 Provozní elektromechanik	993	10 277	116,44	81,65	163,60	119,72
72418 Dělník v elektrotechnice	84	13 834	79,69	53,41	107,60	80,87
7242 Mechanici, opraváři a seřizovači elektr. částí aut, letadel, lodí	181	3 042	110,34	80,91	143,77	112,00
7243 Mechanici, seřizovači, opraváři elektronických zařízení	365	7 927	104,45	72,97	154,78	109,75
7246 Montéři a opraváři silnoproudých elektrických vedení	178	4 322	116,30	90,47	153,02	119,45
72467 Elektromontér (provozní montér) trakčních silnoproudých vedení	129	2 908	111,43	90,01	144,16	114,61
7311 Výrobci, mechanici a opraváři přesných přístrojů a zařízení	176	3 186	95,12	61,99	137,03	98,41
7322 Dělníci při výrobě skla, skláři vč. brusičů a leštičů	45	5 552	85,10	56,87	124,31	88,98
7411 Zpracovatelé masa, ryb vč. uzenářů a konzervovačů masa a ryb	237	6 081	80,14	56,83	115,61	84,15
7412 Zpracovatelé pekárenských a cukrářských výrobků	208	4 873	61,98	48,96	84,10	64,89
7422 Umělečtí truhláři, řezbáři, výrobci a opraváři výrobků ze dřeva	206	3 226	76,69	55,14	112,44	81,15
7436 Švadleny, vyšivači a pracovníci v příbuzných oborech	87	3 560	58,76	44,91	86,29	61,97
7439 Ost. dělníci při výrobě textilu, oděvů a výrobků z kůže, kožešin	91	3 722	82,47	52,17	146,30	93,20
74398 Dělník textilní výroby jinde neuvedený	71	2 985	92,48	53,45	149,35	97,67
8111 Obsluha důlního zařízení a razicích štítů	45	4 439	145,25	104,51	196,62	149,43
8121 Obsluha zařízení při hutní výrobě kovů obsluha pecí a konvertorů	29	3 272	141,18	78,66	175,63	134,93
8122 Obsluha zařízení ve slévárenství (taviči, slévači)	95	5 259	94,17	67,61	136,54	98,65
8125 Obsluha zařízení na tváření kovů ve válcovnách	39	5 679	130,01	96,60	161,52	129,52
8131 Obsluha pecí na výrobu skla a keramiky	50	3 060	118,82	81,80	158,83	119,77
8139 Obsluha ostatních zařízení na výrobu skla a keramiky	52	4 892	111,64	70,00	164,54	114,37

**Hodinové výdělky
podle podskupin zaměstnání a zaměstnání KZAM-R**

Podskupiny zaměstnání a zaměstnání KZAM-R (zveřejněna zaměstnání, která jsou ve své hlavní třídě zastoupena minimálně 1%)	Výběrový soubor		Medián Kč/hod	Diferenciace		Průměr Kč/hod
	počet org. jednotek	počet zaměst.		1. decil Kč/hod	9. decil Kč/hod	
8141 Obsluha pily a jiného zařízení na zpracování dřeva	84	2 797	82,91	57,89	122,77	87,15
8159 Obsluha ostatních zařízení při chemické výrobě jinde neuvedená	289	5 527	110,28	72,88	165,46	115,74
8161 Obsluha zařízení při výrobě a rozvodu elektřiny	148	3 868	134,01	91,84	174,19	133,73
8162 Obsluha parních turbín, ohříváčů a motorů	570	3 501	92,41	53,94	146,99	97,77
8163 Obsluha zařízení při úpravě, čištění a rozvodu vody	420	6 593	98,50	68,99	133,31	100,20
8171 Obsluha automatických nebo poloautomatic. montážních linek	157	8 181	97,28	65,86	137,84	100,34
81711 Obsluha poloaut., automatické mont. linky ve strojírenské výr.	31	3 741	121,12	73,39	144,10	112,81
8211 Obsluha automat. nebo poloaut. obráběcích strojů (kromě 722)	381	11 855	100,30	66,89	138,17	102,48
82119 Obsluha poloaut., automatického kovoobráběcího stroje jinde n.	162	5 191	98,96	64,64	129,54	99,18
8231 Obsluha strojů na výrobu pryžových výrobků (např. obuvi)	58	8 910	97,92	67,20	147,61	104,06
82319 Obsluha strojů na výrobu pryžových výrobků jinde neuvedená	25	3 195	87,26	65,44	114,07	88,79
8232 Obsluha strojů na výrobu plastových výrobků (vč. laminování)	126	7 635	90,69	61,37	125,64	92,03
82321 Plastikář - strojník lisování plastů	54	3 148	88,45	59,17	125,53	89,87
82329 Obsluha strojů na výrobu plastových výrobků jinde neuvedená	58	3 200	87,17	61,14	123,74	90,73
8261 Obsluha strojů na úpravu vláken, dopřádání a navíjení příze	52	3 581	79,57	57,39	102,69	80,34
8262 Obsluha tkacích a pletacích strojů	54	3 139	79,90	55,34	107,09	80,78
8263 Obsluha šicích a vyšivacích strojů	49	3 412	73,76	50,00	115,72	79,10
8264 Obsluha strojů na bělení, barvení, čištění, praní, žehlení textilu	114	2 841	68,56	50,97	94,72	71,35
8274 Obsluha strojů na zpracování mouky, výrobu pečiva, čokolády	53	3 712	79,67	53,16	115,74	82,68
8281 Montážní dělníci montující mechanická zařízení (stroje, vozidla)	132	18 269	98,70	64,64	131,72	99,42
82816 Strojník montážní linky vozidel, stavebních, zemních strojů	12	4 477	116,88	83,29	139,14	112,02
82819 Montážní dělník jinde neuvedený	92	10 655	91,58	61,57	125,39	92,98
8282 Montážní dělníci montující elektrická zařízení	124	14 095	86,53	45,66	113,77	84,78
82829 Montážní dělník elektrického a energetického zařízení jinde n.	38	9 265	88,90	53,88	113,52	87,90
8283 Montážní dělníci montující elektronická zařízení	33	3 986	78,73	53,73	98,61	78,12
8284 Montážní dělníci montující výrobky z kovů, pryže a plastů	81	7 195	81,94	57,00	106,31	82,53
82849 Montážní dělník výr. z kovů v kombinaci s pryží a plasty jinde n.	61	5 826	82,38	57,54	105,72	82,97
8290 Obsluha jiných stacionárních zařízení a ostatní montážní dělníci	198	4 243	87,06	60,48	137,44	93,90
8311 Strojvedoucí	179	8 531	152,98	126,46	167,14	149,97
83112 Strojvedoucí lokomotivy, vlaku	90	6 644	153,91	140,13	166,51	153,36
8313 Dělníci zabezpečující sestavování vlaků (brzdaři, výhybkáři)	130	9 036	110,77	95,61	126,68	111,30
83135 Signalista	51	2 845	110,16	98,61	124,60	111,32
8314 Dělníci zabezpečující jízdu vlaků v mezistaničních úsecích	70	3 639	105,42	86,58	128,61	106,62
8321 Řidiči osobních a malých dodávkových automobilů, taxikáři	732	2 866	93,58	63,16	149,00	101,82
8323 Řidiči autobusů, trolejbusů a tramvají	123	16 560	99,40	75,00	137,92	103,84
83231 Řidič autobusu v městské hromadné dopravě	44	5 862	118,66	86,66	142,23	117,58
83232 Řidič autobusu v silniční dopravě osob	70	5 368	83,34	69,42	98,57	83,50
83235 Řidič tramvaje	7	3 166	120,13	86,60	141,36	117,10
8324 Řidiči nákladních automobilů a tahačů	1 369	18 141	90,55	65,53	126,54	93,68
83243 Řidič nákladního automobilu	1 152	12 809	90,76	67,52	124,78	93,94
8331 Obsluha zemědělských a lesních strojů	387	5 060	79,09	61,32	108,96	82,84
83311 Traktorista	295	3 259	78,54	61,65	105,20	81,41

**Hodinové výdělky
podle podskupin zaměstnání a zaměstnání KZAM-R**

Podskupiny zaměstnání a zaměstnání KZAM-R (zveřejněna zaměstnání, která jsou ve své hlavní třídě zastoupena minimálně 1%)	Výběrový soubor		Medián Kč/hod	Diferenciace		Průměr Kč/hod
	počet org. jednotek	počet zaměst.		1. decil Kč/hod	9. decil Kč/hod	
8332 Obsluha zemních a příbuzných strojů	424	5 346	108,21	81,27	140,96	110,75
8333 Obsluha jeřábů, zdvihacích a podobných manipulačních zařízení	359	5 156	92,30	61,33	136,45	96,35
8334 Obsluha vysokozdvizných a ostatních motorových vozíků	672	10 178	96,85	67,14	128,59	98,10
83341 Řidič vysokozdvizných vozíků	415	5 803	101,66	70,51	129,47	101,21
83349 Řidič motorových vozíků jinde neuvedený	249	3 773	91,19	64,62	127,62	94,74
9132 Pomocníci a uklízeči v kancelářích, hotelích, nemocnicích ap.	1 944	21 160	53,00	43,07	76,01	57,19
91321 Pomocník, uklízeč v kancelářích	1 073	5 115	54,00	43,00	72,80	56,63
91323 Uklízeč výrobních prostor, skladů, svačinka	606	2 622	54,38	44,33	74,28	57,17
91324 Pomocník, uklízeč ve zdravotnickém zařízení	55	1 832	49,43	43,37	59,27	51,35
91325 Pomocník, uklízeč v hotelu, v restauraci, pokojská	142	2 237	59,16	46,06	80,00	61,54
91327 Pomocník, uklízeč ve službách	109	4 348	47,44	42,50	66,38	52,19
91329 Pomocník, uklízeč jinde neuvedený	314	3 745	56,43	43,89	88,07	63,17
9141 Domovníci, správci domu	372	1 126	70,67	44,76	106,45	73,81
9152 Vrátní, hlídači, uváděči a šatnářky	818	7 384	55,53	43,93	80,09	59,27
91521 Vrátný	578	4 848	56,33	43,74	81,66	60,11
91522 Hlídač	300	2 273	53,52	44,00	73,71	57,07
9161 Sběrači odpadků, popeláři	114	2 767	75,54	50,84	99,19	75,96
91613 Popelář	97	2 039	82,09	62,29	101,26	82,05
9162 Metaři, čističi záchodků, žump, kanálů a podobných zařízení	99	1 010	84,65	53,85	115,65	85,01
9211 Pomocní a nekvalifikovaní dělníci v zemědělství	156	1 258	61,70	42,92	89,75	64,62
9311 Pomocní a nekvalif. dělníci v dolech a lomech a v příb. oborech	20	1 813	110,08	77,90	152,35	112,36
9312 Pomocní a nekvalif. dělníci na stavbách a údržbě silnic, přehrad	108	1 415	86,90	62,14	119,73	89,79
9313 Pomocní a nekvalifikovaní dělníci na stavbách budov	81	884	74,00	49,14	118,17	80,57
9321 Pomocní a nekvalifikovaní montážní a manipulační dělníci	754	19 749	72,34	50,31	105,00	75,84
93211 Manipulační dělník v průmyslu (ve výrobě)	551	7 548	76,23	53,28	113,22	80,67
93212 Pomocný dělník v průmyslu (ve výrobě)	277	9 918	71,12	50,27	97,66	73,17
93219 Nekvalifikovaný montáž. a manipul. pracovník v průmyslu j.n.	72	1 232	59,66	42,50	101,23	65,18
9322 Ruční baliči a pytlouači	196	2 972	69,83	49,50	99,50	72,71
93221 Balič ruční	170	2 635	68,81	49,18	96,15	71,12
9323 Dělníci nádvorní skupiny (pomocní montéři)	234	2 897	84,00	53,97	112,21	84,79
93239 Nekvalifikovaný pracovník jinde neuvedený	77	2 324	87,01	56,86	114,92	88,04
9333 Vazači a nosiči břemen, přístavní dělníci (dokaři)	199	1 588	77,40	52,83	103,06	77,31
9339 Pomocní a nekvalif. pracovníci v dopravě, ve skladech, v telek.	1 170	17 372	77,58	53,67	107,66	79,66
93391 Pomocný, manipulační dělník v dopravě	161	1 466	84,41	60,84	117,58	86,76
93393 Pomocný skladník	912	9 410	77,19	55,22	108,66	80,67
93397 Pomocný pracovník obchodního provozu	136	1 915	57,08	46,84	75,90	60,07
93399 Nekvalifikovaný pracovník v dopravě, skladech, telekomun. j. n.	202	4 137	82,73	63,33	104,60	84,13

**Hodinové výdělky
podle kategorie zaměstnání**

Kategorie zaměstnání	Struktura zaměst.	Medián	Diferenciace		Průměr
			1. decil	9. decil	
	%	Kč/hod	Kč/hod	Kč/hod	Kč/hod
D Manuální pracovníci	60,2	82,95	50,77	130,56	87,96
T Nemanuální pracovníci	39,8	122,66	70,15	254,59	155,44
Relace D/T (%)		67,6	72,4	51,3	56,6
C E L K E M Č R - podnikatelská sféra	100	94,89	55,01	178,64	114,80

manuální pracovníci - zaměstnanci s převážně manuálním charakterem práce (hlavní třída KZAM-R 6-9 a vybraná zaměstnání hl. třídy 5)

nemanuální pracovníci - zaměstnanci s převážně nemanuálním charakterem práce (hlavní třída KZAM-R 1-4 a vybraná zaměstnání hl. třídy 5)

**Hodinové výdělky
podle kategorií odvětví OKEČ**

Kategorie odvětví OKEČ	Struktura zaměst.	Medián	Diferenciace		Průměr	
			1. decil	9. decil		
	%	Kč/hod	Kč/hod	Kč/hod	Kč/hod	
OKEČ						
A,B Zemědělství, myslivost, lesnictví, rybolov	01,02,05	4,8	75,40	51,54	118,70	83,04
C Těžba nerostných surovin	10-14	1,4	120,58	76,92	188,54	130,86
D Zpracovatelský průmysl	15-37	41,2	94,11	57,43	161,59	108,38
E Výroba a rozvod energií	40-41	2,6	116,07	70,59	201,61	134,64
F Stavebnictví	45	7,7	92,94	59,85	164,43	109,08
G Obchod, opravy motorových vozidel	50-52	13,1	86,05	51,45	191,40	114,68
H Ubytování a stravování	55	2,4	65,77	44,47	123,59	80,03
I Doprava, skladování a spoje	60-64	8,9	107,87	70,08	188,43	129,98
J Finanční zprostředkování	65-67	2,5	152,21	90,39	356,75	211,80
K Nemovitosti, podnikatelská činnost	70-74	9,2	102,49	47,69	221,28	128,22
L Veřejna správa, obrana, sociální zabezpečení	75	0,4	109,82	75,78	212,18	131,61
M Vzdělávání	80	1,6	113,47	63,33	233,60	136,91
N Zdravotní a soc. péče, veterinární činnosti	85	1,8	86,93	54,91	162,97	103,15
O Ostatní veřejné, sociální a osobní služby	90-93	2,4	80,67	50,00	152,16	95,85
C E L K E M Č R - podnikatelská sféra	100	94,89	55,01	178,64	114,80	

3. čtvrtletí 2005

ISPV - podnikatelská sféra

PS-V8

Hodinové výdělky
podle pohlaví

Pohlaví		Struktura zaměst. %	Medián Kč/hod	Diferenciace		Průměr Kč/hod
				1. decil Kč/hod	9. decil Kč/hod	
M	Muž	61,6	103,58	62,35	195,19	127,05
Ž	Žena	38,4	80,82	49,66	149,56	95,18
Relace Ž/M (%)			78,0	79,6	76,6	74,9
C E L K E M Č R - podnikatelská sféra		100	94,89	55,01	178,64	114,80

3. čtvrtletí 2005

ISPV - podnikatelská sféra

PS-V9

Hodinové výdělky
podle krajů

Kraj NUTS 3		Struktura zaměst. %	Medián Kč/hod	Diferenciace		Průměr Kč/hod
				1. decil Kč/hod	9. decil Kč/hod	
CZ010	Hlavní město Praha	20,0	118,56	58,63	267,00	155,91
CZ020	Středočeský	9,8	99,02	57,24	170,94	113,05
CZ031	Jihočeský	5,3	90,04	57,04	153,51	103,41
CZ032	Plzeňský	5,6	95,93	58,00	155,67	106,59
CZ041	Karlovarský	2,9	83,41	48,94	146,11	95,88
CZ042	Ústecký	5,9	90,89	54,11	161,25	104,78
CZ051	Liberecký	3,7	92,38	55,20	153,76	103,74
CZ052	Královéhradecký	4,8	89,46	56,69	150,90	102,56
CZ053	Pardubický	4,5	86,37	55,00	155,87	101,34
CZ061	Vysočina	4,8	85,46	53,87	149,90	98,12
CZ062	Jihomoravský	10,7	87,51	53,09	164,56	105,37
CZ071	Olomoucký	5,6	88,32	54,48	152,87	102,08
CZ072	Zlínský	5,3	88,98	54,48	158,88	104,22
CZ080	Moravskoslezský	11,2	95,04	54,15	164,59	107,89

**Hrubá měsíční mzda a její složky, diferenciacce, placená doba
v podnikatelské sféře České republiky**

Medián hrubé měsíční mzdy 17 531 Kč/měs

Diferenciace

1. decil - 10 % hrubých měsíčních mezd menších než	10 242	Kč/měs
1. kvartil - 25 % hrubých měsíčních mezd menších než	13 293	Kč/měs
Medián - 50 % hrubých měsíčních mezd menších než	17 531	Kč/měs
3. kvartil - 25 % hrubých měsíčních mezd větších než	23 421	Kč/měs
9. decil - 10 % hrubých měsíčních mezd větších než	32 781	Kč/měs

Průměr hrubé měsíční mzdy 21 179 Kč/měs

Vybrané složky hrubé měsíční mzdy

prémie a odměny	16,8	%
příplatky za přesčas	0,8	%
příplatky ostatní	4,2	%
náhrady	9,4	%
odměny za pohotovost	0,2	%

Průměrná placená doba 171,6 hod/měs

Hrubá měsíční mzda a její složky, diference, placená doba
podle hlavních tříd zaměstnání KZAM-R

Hlavní třída zaměstnání KZAM-R	Struktura zaměstnanců	Medián
	%	Kč/měs
1 Zákodníci, vedoucí a řídicí pracovníci	7,3	32 769
2 Vědečtí a odborní duševní pracovníci	8,3	27 836
3 Techničtí, zdravotničtí, pedagogičtí pracovníci a pracovníci v příbuzných oborech	19,7	20 818
4 Nižší administrativní pracovníci /úředníci/	7,3	15 537
5 Provozní pracovníci ve službách a obchodě	5,7	11 075
6 Kvalifikovaní dělníci v zemědělství, lesnictví a v příbuzných oborech	1,5	12 469
7 Řemeslníci a kvalifikovaní výrobci, zpracovatelé, opraváři	23,1	16 533
8 Obsluha strojů a zařízení	20,6	16 561
9 Pomocní a nekvalifikovaní pracovníci	6,5	11 748
CELKEM ČR - podnikatelská sféra	100	17 531

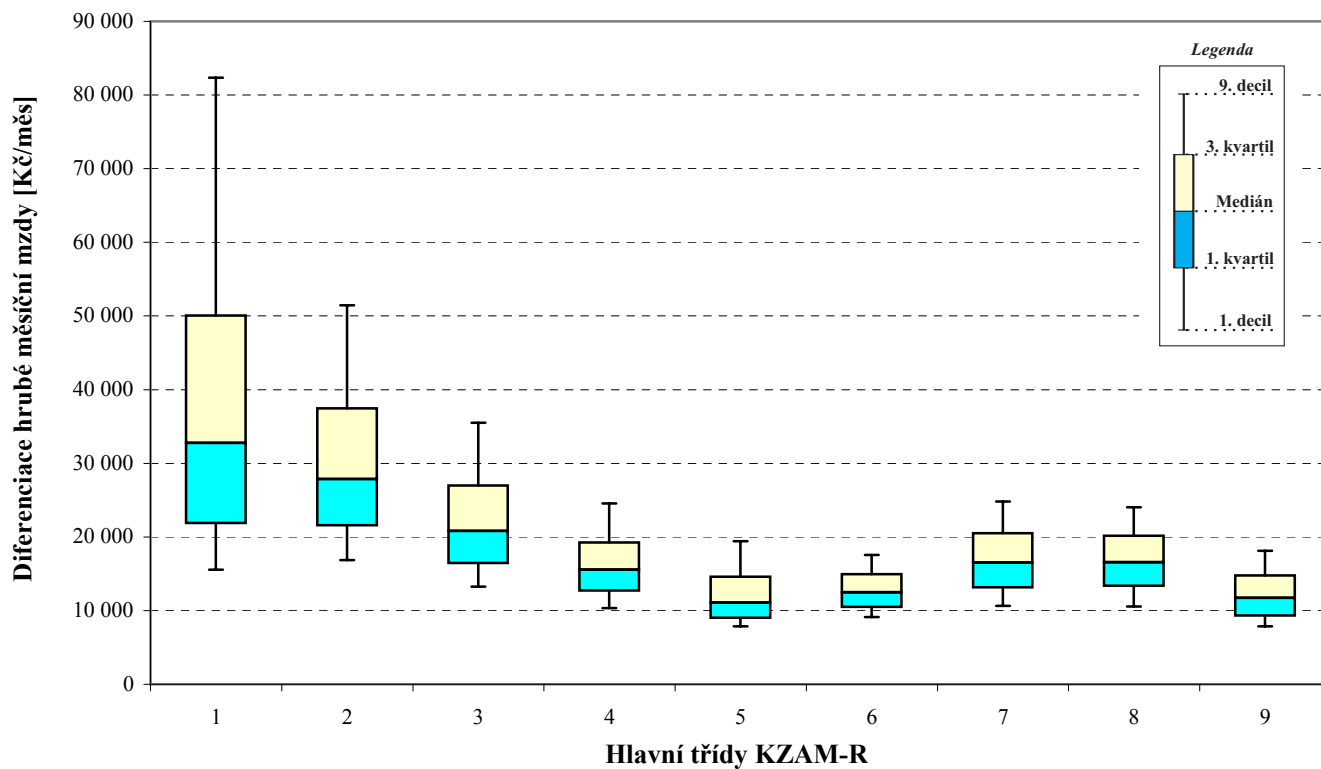

Hrubá měsíční mzda a její složky, diference, placená doba
podle hlavních tříd zaměstnání KZAM-R

Diference				Průměr	Vybrané složky hrubé měsíční mzdy					Placená doba
1. decil	1. kvartil	3. kvartil	9. decil		prémie a odměny	příplatky za přesčas	příplatky ostatní	náhrady	odměny za pohotovost	
Kč/měs	Kč/měs	Kč/měs	Kč/měs	Kč/měs	%	%	%	%	%	hod/měs
15 563	21 877	50 071	82 363	45 319	21,0	0,1	1,7	8,5	0,1	169,8
16 860	21 558	37 443	51 455	32 979	16,5	0,2	2,3	9,7	0,3	170,0
13 234	16 440	26 986	35 502	23 599	17,0	0,4	3,0	9,1	0,2	170,0
10 332	12 709	19 241	24 571	16 961	15,1	0,3	4,5	9,2	0,1	168,7
7 884	8 980	14 601	19 428	12 737	14,4	0,8	6,2	8,3	0,1	170,3
9 107	10 462	14 970	17 574	13 038	13,9	1,3	4,4	9,4	0,1	177,8
10 626	13 122	20 507	24 821	17 282	15,4	1,4	5,2	10,3	0,3	173,3
10 573	13 354	20 153	24 019	17 112	16,3	1,6	7,9	10,0	0,2	173,7
7 872	9 308	14 777	18 116	12 506	14,4	1,0	5,0	9,6	0,1	171,0
10 242	13 293	23 421	32 781	21 179	16,8	0,8	4,2	9,4	0,2	171,6

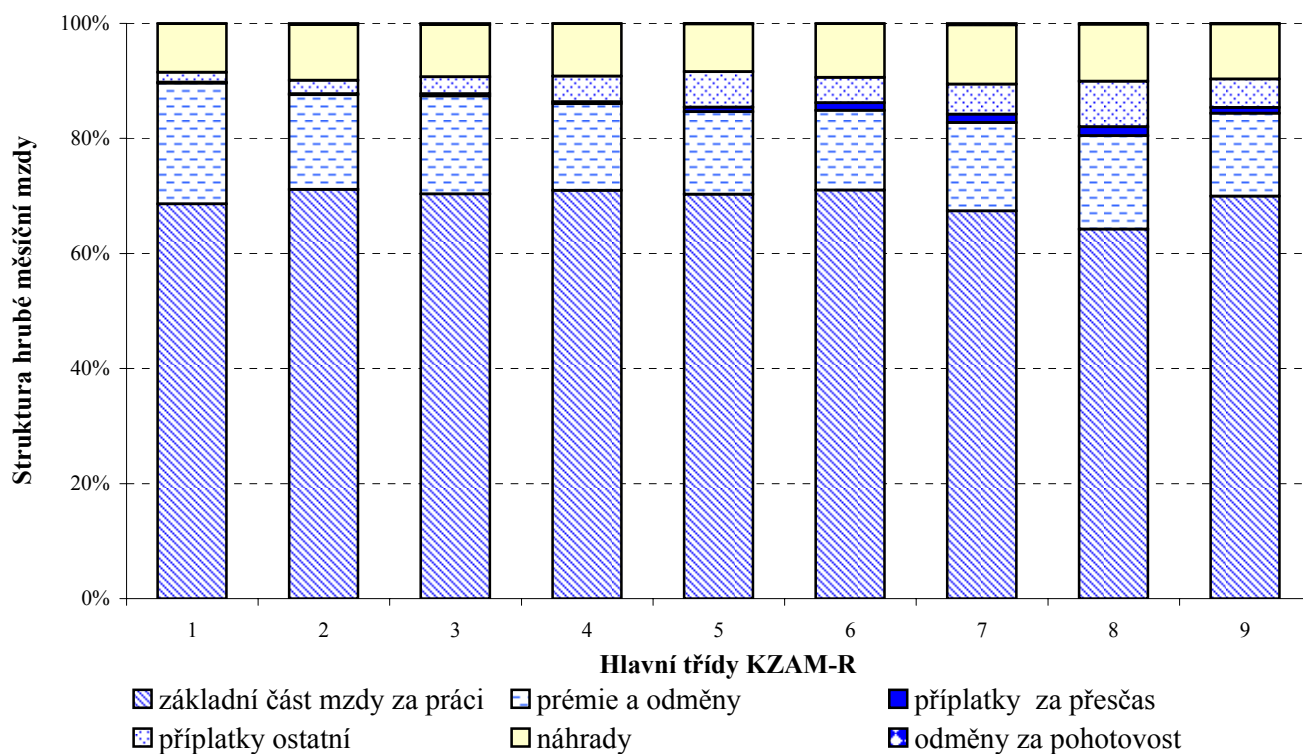

**Hrubá měsíční mzda a její složky, diference, placená doba
podle podskupin zaměstnání a zaměstnání KZAM-R**

Podskupiny zaměstnání a zaměstnání KZAM-R	Počet zaměstnanců přepočtený podle placených měsíců	Medián
(zveřejněna zaměstnání, která jsou ve své hlavní třídě zastoupena minimálně 1%)		Kč/měs
1210 Ředitelé a prezidenti velkých organizací, podniků	2 282	77 130
12105 Vedoucí velké zpracovatelské (průmyslové, výrobní) organizace	748	91 375
1221 Vedoucí pracovníci v zemědělství, lesnictví, rybářství a myslivosti	1 196	26 351
1222 Vedoucí pracovníci v průmyslu (ve výrobě)	7 459	42 962
12221 Výrobní, technický náměstek výrobní organizace	1 086	57 267
12223 Vedoucí výrobního (provozního) útvaru v energetice	630	42 801
12224 Vedoucí výrobního (provozního) útvaru ve strojírenství	1 728	40 917
12229 Vedoucí pracovník výrobního útvaru v průmyslu jinde neuvedený	2 372	43 496
1223 Vedoucí pracovníci ve stavebnictví a zeměměřičství	1 718	43 300
1224 Vedoucí pracovníci ve velkoobchodě a v maloobchodě	8 301	18 744
12241 Vedoucí provozní jednotky obchodu	3 367	15 955
12242 Vedoucí oddělení, sektoru obchodního domu	1 151	15 401
12244 Vedoucí provozu v maloobchodě	974	21 595
12246 Vedoucí obchodního odboru (útvaru)	723	32 485
12249 Vedoucí pracovník ve velkoobchodě, maloobchodě jinde neuvedený	1 808	21 687
1226 Vedoucí pracovníci v dopravě, skladování, telekomunik. a na poštovních úřadech	5 900	24 787
12266 Vedoucí provozního útvaru poštovního úřadu, telekomunikací	3 568	21 337
12267 Vedoucí provozního útvaru dopravní organizace	867	32 006
12269 Vedoucí pracovníci v dopravě, skladování, telekomunikacích jinde neuvedený	805	38 134
1227 Vedoucí pracovníci v organizacích zaměřených na poskytování obchodních služeb	4 414	54 985
12271 Vedoucí provozu v peněžnictví, v pojišťovnictví	1 803	64 910
12273 Vedoucí provozního útvaru banky, spořitelny, pojišťovny	1 276	49 243
12274 Vedoucí provozního útvaru obchodních služeb	645	40 133
1229 Vedoucí pracovních dílčích celků jinde neuvedení (kulturních, zdravotn., školských)	1 857	30 949
12299 Vedoucí pracovník dílčího celku jinde neuvedený	1 491	29 148
1231 Vedoucí pracovníci finančních a hospodářských (správních) útvarů	5 188	41 869
12311 Ekonomický náměstek (ekonomický ředitel)	1 174	58 747
12314 Vedoucí útvaru informační soustavy, účetnictví	645	40 085
12318 Vedoucí ekonomického útvaru	751	33 077
12319 Vedoucí pracovník finančního, hospodářského útvaru jinde neuvedený	935	40 207
1232 Vedoucí pracovníci personálních útvarů a útvarů průmyslových vztahů	1 090	42 033
1233 Vedoucí pracovníci odbytových útvarů (včetně průzkumu trhu)	3 609	47 722
12331 Obchodní náměstek (obchodní ředitel)	900	67 905
12334 Vedoucí útvaru odbytu (prodeje)	1 352	44 376
1235 Vedoucí pracovníci zásobovacích útvarů	1 448	34 598
12351 Vedoucí útvaru zásobování, nákupu	999	36 192
1236 Vedoucí pracovníci výpočetních útvarů	1 017	44 378
1237 Vedoucí pracovníci výzkumných a vývojových útvarů	1 374	40 276
1239 Vedoucí pracovníci ostatních útvarů jinde neuvedení	3 848	35 371
12391 Vedoucí sekretariátu ředitele velké organizace (asistent ředitele)	788	25 989
12399 Vedoucí pracovník velkého univerzálního útvaru jinde neuvedený	2 306	39 372
1312 Vedoucí, ředitelé v průmyslu (ve výrobě)	1 416	36 059

Hrubá měsíční mzda a její složky, diference, placená doba
podle podskupin zaměstnání a zaměstnání KZAM-R

Diference				Průměr	Vybrané složky hrubé měsíční mzdy					Placená doba
1. decil	1. kvartil	3. kvartil	9. decil		prémie a odměny	příplatky za přesčas	příplatky ostatní	náhrady	odměny za pohotovost	
Kč/měs	Kč/měs	Kč/měs	Kč/měs	Kč/měs	%	%	%	%	%	hod/měs
31 076	47 346	138 166	250 510	118 790	29,1	0,0	1,2	8,3	0,0	168,5
36 155	55 422	160 342	263 586	124 994	25,5	0,0	0,9	8,2	0,0	165,5
16 142	20 061	34 501	46 357	29 987	23,5	0,2	1,1	8,7	0,3	170,7
24 138	31 696	60 590	97 261	54 689	21,8	0,3	3,4	9,0	0,1	166,8
27 013	38 844	89 643	143 949	76 431	27,4	0,2	1,0	9,0	0,0	165,8
26 702	31 899	59 435	92 143	52 812	23,4	0,2	1,0	10,1	0,5	164,2
24 014	30 029	61 016	112 605	55 001	21,4	0,1	3,5	8,4	0,0	166,9
23 992	33 972	55 154	83 861	49 918	17,3	0,4	6,4	8,6	0,1	168,4
24 006	31 517	66 113	98 583	55 035	28,4	0,3	0,4	8,2	0,0	172,1
11 013	14 126	28 254	42 990	25 281	14,7	0,1	4,2	9,0	0,0	171,5
10 345	12 975	22 383	33 773	21 269	15,3	0,1	5,8	9,9	0,0	170,4
10 488	11 842	19 214	24 928	18 395	9,7	0,1	3,4	9,8	0,0	173,7
10 886	14 543	29 824	40 213	24 688	10,8	0,1	6,1	7,9	0,0	170,6
17 807	21 812	53 798	87 994	45 241	18,4	0,0	1,5	8,3	0,0	171,2
13 063	16 824	32 082	44 471	27 672	14,5	0,1	3,9	8,7	0,0	172,4
17 801	20 400	35 182	53 282	32 238	20,3	0,1	5,4	9,8	0,7	162,8
16 880	19 099	25 012	41 310	26 646	17,9	0,2	9,4	9,8	0,2	159,7
23 837	26 415	39 781	48 718	35 330	22,5	0,0	1,6	10,1	1,2	167,7
24 822	29 485	54 235	84 379	48 742	24,4	0,1	1,3	9,3	0,5	166,2
29 974	38 147	92 374	155 900	82 138	31,2	0,0	1,1	9,5	0,0	169,0
35 387	44 673	104 799	169 983	90 149	34,5	0,0	0,4	9,5	0,0	170,0
28 059	34 571	106 403	186 803	86 947	30,7	0,0	1,1	9,6	0,0	169,8
27 448	33 117	49 205	60 594	43 572	26,5	0,0	0,7	9,6	0,0	162,7
19 272	23 338	45 243	67 347	39 602	21,9	0,2	5,6	10,5	0,3	169,6
18 703	22 577	41 352	64 364	37 788	23,5	0,1	4,1	9,7	0,1	169,3
22 783	29 342	67 279	112 043	60 034	25,1	0,1	2,2	9,3	0,0	167,4
29 524	39 133	100 858	163 922	86 865	29,3	0,0	1,2	9,1	0,0	167,5
22 566	29 071	62 262	104 147	56 352	27,2	0,1	1,9	9,1	0,1	167,0
20 842	25 338	45 958	80 911	45 849	18,8	0,2	2,4	8,9	0,0	168,1
22 223	27 642	64 658	101 767	53 888	24,5	0,1	2,5	9,4	0,0	167,6
23 205	29 705	68 055	115 467	58 622	22,6	0,1	1,9	9,5	0,0	166,2
23 751	33 447	73 880	122 091	65 446	24,2	0,0	2,5	9,1	0,0	167,7
30 000	42 235	110 484	172 368	92 520	29,1	0,0	1,4	8,9	0,0	168,3
23 871	33 048	63 153	91 222	54 326	21,2	0,1	2,6	9,4	0,0	166,6
19 331	25 282	49 813	71 738	42 630	17,5	0,1	2,0	9,3	0,0	167,1
20 285	26 472	51 841	73 669	45 103	18,4	0,1	2,0	9,3	0,0	166,3
24 920	31 342	63 972	101 933	56 314	19,0	0,1	2,1	9,4	0,6	166,7
21 407	27 890	58 253	86 564	49 856	21,4	0,0	1,7	9,3	0,0	165,8
19 643	26 008	51 214	75 407	45 159	21,1	0,1	2,1	9,5	0,1	167,0
17 228	20 043	36 148	58 721	34 688	16,2	0,1	1,4	9,1	0,0	168,9
23 314	29 414	55 299	76 968	47 902	22,5	0,1	2,4	9,6	0,1	166,0
19 186	25 450	48 939	73 943	42 711	21,6	0,1	2,3	8,6	0,2	166,3

**Hrubá měsíční mzda a její složky, diference, placená doba
podle podskupin zaměstnání a zaměstnání KZAM-R**

Podskupiny zaměstnání a zaměstnání KZAM-R (zveřejněna zaměstnání, která jsou ve své hlavní třídě zastoupena minimálně 1%)	Počet zaměstnanců přepočtený podle placených měsíců	Medián
		Kč/měs
13122 Vedoucí samostatného výrobního provozu	789	37 324
1314 Vedoucí, ředitelé ve velkoobchodu a maloobchodu	3 474	16 895
13142 Vedoucí maloobchodní prodejny	2 956	15 424
1315 Vedoucí, ředitelé v restauracích a hotelích	585	20 722
1316 Vedoucí, ředitelé v dopravě, skladování, telekomunikacích a na poštovních úřadech	1 018	27 260
2113 Chemici	1 037	23 720
2119 Ostatní vědci a odborníci v příbuzných oborech jinde neuvedení	1 067	27 793
21191 Vědecký (výzkumný a vývojový) pracovník v oborech technických jinde neuvedený	1 065	27 793
2131 Projektanti a analytici výpočetních systémů	1 900	35 158
21313 Projektant a analytik informačních systémů	1 014	36 278
2132 Programátoři	3 147	31 806
21321 Programátor specialista v oboru výpočetní techniky	891	39 224
21323 Programátor informačních systémů	1 156	35 359
2139 Ostatní odborníci zabývající se výpočetní technikou jinde neuvedení	4 145	33 208
21392 Inženýr správce integrovaných, informačních systémů, sítí	1 189	37 019
2142 Projektanti staveb a areálů, stavební inženýři	3 193	26 617
2143 Projektanti elektrotechnických zařízení, elektroinženýři	2 574	31 258
2144 Projektanti elektronických systémů a telekomunikačních sítí, inženýři - elektronik	1 731	29 501
21446 Inženýr elektronik telekomunikace, radiokomunikace	989	30 618
2145 Projektanti a konstruktéři strojních zařízení, strojní inženýři	5 120	25 752
21452 Inženýr projektant, konstruktér průmyslových zařízení, strojů, motorů, pohonů	2 690	24 581
2149 Ostatní architekti, projektanti, konstruktéři a techničtí inženýři (tvůrčí pracovníci)	2 587	30 944
21499 Inženýr jinde neuvedený	1 405	30 715
2221 Lékaři, ordináři (kromě zubních lékařů)	1 967	33 809
22217 Lékař se specializací v oboru jinde neuvedeném	1 058	32 599
2311 Vědeckopedagogičtí pracovníci	10 513	26 436
23112 Profesor vysokoškolský, univerzitní	1 097	42 652
23113 Docent	2 312	33 107
23114 Odborný asistent vysoké školy, univerzity	6 118	24 306
2411 Odborní pracovníci na úseku účetnictví, financí, daní, apod., hlavní účetní	6 234	30 162
24112 Hlavní, vedoucí účetní	1 311	27 885
24119 Odborný pracovník účetnictví a financování jinde neuvedený	1 614	24 943
2412 Odborní pracovníci na úseku zaměstnaneckých, personálních věcí	1 344	29 366
2413 Odborní pracovníci v bankovníctví a pojišťovnictví	16 226	28 164
24132 Bankovní makléř, poradce, expert, dealer	6 221	27 154
24134 Odborný pracovník hotovostních a kapitálových operací	870	30 896
24135 Odborný pracovník pro úvěrovou administrativu (úvěrových limitů)	3 577	25 359
24138 Odborný pracovník v pojišťovnictví	1 163	25 851
24139 Odborný pracovník bankovníctví a pojišťovnictví jinde neuvedený	3 236	31 688
2419 Ostatní odborní pracovníci v oblasti podnikání	6 837	32 115
24192 Odborný pracovník marketingu (zahraničních vztahů)	1 193	34 806
24199 Odborný pracovník v oblasti podnikání jinde neuvedený	4 151	30 867

Hrubá měsíční mzda a její složky, diferenciace, placená doba
podle podskupin zaměstnání a zaměstnání KZAM-R

Diferenciace				Průměr	Vybrané složky hrubé měsíční mzdy					Placená doba
1. decil	1. kvartil	3. kvartil	9. decil		prémie a odměny	příplatky za přesčas	příplatky ostatní	náhrady	odměny za pohotovost	
Kč/měs	Kč/měs	Kč/měs	Kč/měs	Kč/měs	%	%	%	%	%	hod/měs
20 076	26 795	51 535	73 209	43 742	23,4	0,2	1,9	9,0	0,2	166,7
9 457	12 323	24 657	38 231	21 330	21,4	0,2	4,8	8,9	0,1	170,3
9 225	11 627	20 774	29 050	17 797	22,9	0,2	5,8	9,1	0,1	170,2
13 706	17 051	27 710	40 841	26 971	19,8	0,1	0,9	7,3	0,0	170,8
19 712	23 560	32 533	41 828	31 453	21,2	0,2	5,9	9,5	0,0	166,8
16 840	19 934	29 424	40 342	26 660	12,9	0,3	6,4	9,5	0,3	164,3
18 143	22 236	33 655	39 227	29 204	16,5	0,4	5,4	9,0	0,0	167,6
18 196	22 254	33 670	39 286	29 227	16,5	0,4	5,4	9,0	0,0	167,6
20 960	26 685	46 744	61 790	39 839	12,5	0,3	4,7	9,6	1,5	169,5
23 206	29 253	46 727	61 593	40 235	11,9	0,3	5,1	9,6	1,2	169,1
19 096	23 171	46 187	62 934	37 372	16,2	0,2	2,4	9,1	0,6	169,3
22 107	28 179	53 789	69 165	43 844	19,9	0,2	1,7	9,1	0,8	169,1
20 280	25 052	50 416	67 548	40 581	15,3	0,1	2,2	9,0	0,7	169,4
21 329	26 340	43 974	58 810	37 675	15,6	0,2	2,9	9,5	1,1	168,4
22 469	27 886	51 459	68 288	42 548	16,0	0,2	3,8	9,3	1,5	168,6
17 926	21 451	34 771	49 553	31 104	19,3	0,2	1,3	9,8	0,2	169,4
19 847	24 832	40 831	53 638	34 733	16,1	0,3	4,2	9,7	0,5	166,9
20 883	23 614	39 817	53 250	34 774	14,1	0,3	2,1	9,5	2,2	168,5
21 821	24 914	40 477	50 266	34 417	13,5	0,4	1,2	9,5	3,6	167,3
17 695	21 006	32 563	40 882	28 410	15,0	0,5	2,6	9,5	0,1	167,9
16 890	20 141	31 241	38 289	26 956	14,4	0,6	2,8	9,5	0,0	168,1
20 261	25 227	38 213	55 558	36 389	16,7	0,2	2,9	9,5	0,2	167,2
20 815	25 275	35 138	44 733	33 273	14,4	0,3	4,1	9,5	0,1	168,1
21 937	26 672	44 347	56 498	37 360	13,5	1,3	8,5	9,5	5,7	178,4
22 451	26 720	42 613	54 655	36 518	12,3	1,3	9,9	9,5	5,4	176,4
17 149	20 916	34 390	45 990	29 808	15,6	0,0	9,8	16,6	0,0	171,4
25 898	32 629	57 115	74 350	47 578	18,7	0,0	11,2	16,3	0,0	170,4
22 093	26 570	42 435	54 129	36 182	16,5	0,0	10,2	16,7	0,0	171,5
16 740	19 891	29 669	36 304	25 644	14,2	0,0	9,2	16,9	0,0	171,7
18 736	22 704	42 242	59 167	36 473	18,1	0,1	1,5	9,7	0,0	167,3
18 042	21 878	39 934	52 647	33 757	18,4	0,1	1,9	9,7	0,0	167,7
17 617	20 314	33 452	46 560	30 210	20,0	0,1	1,5	9,7	0,0	165,8
18 426	22 708	38 973	57 195	34 264	16,2	0,1	2,0	9,6	0,0	167,7
19 888	23 364	38 390	57 827	36 816	23,8	0,1	0,8	10,1	0,0	167,7
20 891	23 653	33 464	45 734	35 117	27,2	0,1	0,3	9,9	0,0	164,7
15 509	20 449	44 032	63 087	37 636	22,0	0,8	0,5	9,9	0,0	169,6
18 730	21 541	32 554	45 185	30 095	21,5	0,1	1,9	10,7	0,0	170,0
17 978	21 729	39 415	59 632	33 965	18,0	0,0	0,1	10,1	0,0	171,8
20 717	25 127	45 119	67 476	40 743	22,3	0,1	1,3	10,0	0,1	168,3
21 197	25 349	41 152	60 166	38 241	17,5	0,2	3,3	9,2	0,1	168,2
19 885	25 599	54 437	80 145	43 715	16,5	0,0	2,2	8,9	0,0	168,5
21 621	25 275	38 745	48 517	35 490	17,5	0,3	4,2	9,4	0,1	168,6

**Hrubá měsíční mzda a její složky, diferenciacie, placená doba
podle podskupin zaměstnání a zaměstnání KZAM-R**

Podskupiny zaměstnání a zaměstnání KZAM-R (zveřejněna zaměstnání, která jsou ve své hlavní třídě zastoupena minimálně 1%)	Počet zaměstnanců přepočtený podle placených měsíců	Medián
		Kč/měs
2421 Právníci, právní poradci (mimo advokacie a soudnictví)	1 206	38 845
2441 Ekonomové - vědečtí pracovníci, specialisté, experti	3 321	29 011
24415 Odborný ekonom marketingu, obchodu	981	30 407
2451 Spisovatelé, autoři, kritikové, novináři, redaktori	1 495	25 241
24517 Redaktor - publicista	1 119	23 425
2470 Odborní administrativní pracovníci jinde nevedení	3 221	23 053
24706 Odborný administrativní pracovník podnikatelské organizace	1 463	21 301
24709 Odborný administrativní pracovník jinde nevedení	1 452	24 855
3112 Stavební technici	7 803	25 561
31121 Mistr stavební výroby	3 923	27 154
3113 Elektrotechnici	7 805	24 350
31131 Mistr elektrotechnické výroby, výroby a rozvodu energie	3 360	22 211
3114 Elektronici a technici v radiokomunikacích a telekomunikacích	4 893	24 098
31146 Technik, inspektor radiokomunikací, telekomunikací	2 655	24 332
3115 Strojírenští technici	17 224	23 887
31151 Mistr strojírenské výroby	4 432	25 434
31155 Strojírenský technik kontrolor jakosti, laborant	3 614	22 700
31157 Strojírenský technik technolog, normalizátor, konstruktér	3 202	21 133
31159 Strojírenský technik jinde nevedení	2 066	26 114
3116 Chemičtí technici	4 102	23 770
3117 Důlní a hutní technici	2 927	29 145
3118 Technici v kartografii, kresličtí a zeměměřičtí	2 795	20 308
3119 Ostatní techničtí pracovníci jinde nevedení	20 817	22 673
31191 Mistr jinde nevedení	6 843	23 713
31199 Technik jinde nevedení	7 075	22 175
3121 Poradci ve výpočetní technice	2 146	30 998
3122 Operátoři a obsluha výpočetní techniky	2 989	21 452
3152 Bezpečnostní technici a technici pro kontrolu zdravotní nezávadnosti a jakosti	4 146	21 459
3160 Technici železničního provozu	8 559	23 490
31606 Výpravčí (dispoziční, vnější služby)	4 742	23 516
3212 Technici v agronomii, v lesnictví a v zemědělství	4 824	18 644
32127 Technik lesního hospodářství	2 239	19 108
3231 Ošetřovatelé, všeobecné zdravotní sestry	4 396	15 996
32313 Sestra (zdravotní sestra) (szp)	2 932	15 427
3411 Zprostředkovatelé finančních transakcí, obchodu s cennými papíry, devizami	2 345	24 056
34119 Zprostředkovatel finančních transakcí jinde nevedení	1 837	21 525
3412 Pojišťovací agenti	4 814	22 363
34121 Pojišťovací agent, zprostředkovatel pojištění	1 851	24 186
34124 Referent pojišťovny	1 892	19 004
3415 Obchodní cestující, profesionální poradci v obchodě, obchodní zástupci	6 348	27 656
34152 Obchodní zástupce	5 054	27 829
3416 Nákupčí	6 456	19 969

Hrubá měsíční mzda a její složky, diference, placená doba
podle podskupin zaměstnání a zaměstnání KZAM-R

Diference				Průměr	Vybrané složky hrubé měsíční mzdy					Placená doba
1. decil	1. kvartil	3. kvartil	9. decil		prémie a odměny	příplatky za přesčas	příplatky ostatní	náhrady	odměny za pohotovost	
Kč/měs	Kč/měs	Kč/měs	Kč/měs	Kč/měs	%	%	%	%	%	hod/měs
24 870	30 357	53 060	74 697	46 013	18,0	0,0	1,7	9,7	0,0	168,1
18 059	22 562	39 518	54 583	34 672	18,3	0,1	2,0	9,8	0,0	167,7
19 448	24 299	43 565	60 544	36 861	19,7	0,1	1,5	9,3	0,1	167,1
15 968	19 438	32 118	40 966	27 536	8,7	0,3	3,0	9,1	0,0	173,5
15 650	18 474	29 385	36 862	25 324	8,8	0,0	3,3	9,2	0,0	172,4
15 056	17 933	30 744	41 093	26 594	14,2	0,2	3,5	9,8	0,1	170,0
14 295	16 598	27 891	37 964	24 516	12,5	0,2	1,2	9,6	0,1	170,5
16 241	19 082	34 078	43 947	29 066	14,9	0,1	3,6	9,9	0,1	169,1
17 237	20 450	33 360	43 559	28 934	20,1	0,8	1,9	8,4	0,2	172,8
18 295	21 716	35 583	46 451	30 682	21,6	1,2	1,8	8,2	0,3	175,8
17 383	20 085	31 041	36 328	26 125	15,8	0,7	6,5	9,8	1,4	168,6
17 665	19 571	27 262	34 147	24 187	14,1	0,8	7,1	10,3	1,9	169,6
17 878	20 160	30 537	45 839	28 644	14,5	0,9	3,7	9,2	1,5	170,5
18 862	20 766	32 009	56 456	31 170	15,3	0,6	2,6	9,1	2,2	168,6
15 593	18 893	29 469	34 645	24 935	13,5	0,7	4,6	9,6	0,1	167,9
18 099	21 091	30 984	35 804	26 480	15,7	1,0	5,3	9,3	0,1	169,5
14 524	17 261	29 103	32 985	23 967	11,8	0,7	6,7	9,4	0,0	167,7
14 915	17 697	26 109	32 228	22 747	14,6	0,5	2,1	9,7	0,1	167,3
16 033	20 255	31 149	35 739	26 734	11,3	0,6	6,3	9,4	0,2	168,5
14 960	18 980	30 142	36 509	25 126	12,9	1,0	7,1	10,5	0,2	165,1
21 604	24 984	33 509	37 824	29 627	16,7	2,5	7,2	11,4	0,3	168,1
14 160	16 865	25 260	31 009	21 908	15,2	0,4	2,6	9,7	0,1	167,4
14 936	18 270	28 188	34 808	24 248	16,8	0,7	3,8	9,3	0,3	168,1
15 823	19 162	28 899	34 678	24 726	18,3	1,1	4,3	9,4	0,4	169,5
15 221	18 173	27 796	34 990	24 279	16,7	0,4	3,5	9,2	0,4	167,7
18 934	23 262	46 861	70 180	38 877	14,7	0,2	2,7	9,1	0,9	169,7
13 498	16 963	28 258	37 944	24 332	12,3	0,4	5,4	9,5	0,7	168,6
14 379	17 589	26 235	33 082	23 578	15,6	0,5	3,9	10,0	0,4	167,1
19 867	21 713	25 358	27 357	23 585	14,0	1,4	10,9	9,8	0,9	175,0
21 100	22 122	25 047	26 626	23 719	12,5	2,0	13,2	9,5	0,8	178,3
13 530	15 886	21 133	24 756	19 101	17,5	0,2	1,1	8,5	0,2	171,4
14 547	16 790	20 701	22 743	18 941	15,6	0,0	0,6	8,4	0,0	170,4
12 617	14 131	18 149	20 720	16 545	6,5	0,6	13,8	10,1	1,1	167,7
12 394	13 768	17 359	19 343	15 721	6,6	0,5	14,3	10,1	0,8	166,5
16 730	18 911	32 296	43 628	29 708	19,6	0,2	0,4	9,2	0,1	171,1
16 395	18 241	28 858	38 055	25 554	16,4	0,3	0,5	9,3	0,1	171,3
14 338	17 321	32 263	49 347	28 590	13,9	0,0	0,3	10,3	0,0	172,7
13 620	17 619	40 340	67 619	33 607	10,8	0,0	0,0	10,8	0,0	175,0
14 039	16 148	23 384	29 612	20 721	14,1	0,0	0,7	10,3	0,0	169,7
16 191	20 662	35 787	48 786	30 831	26,0	0,1	2,8	9,0	0,0	169,5
16 719	20 931	35 904	48 841	31 017	27,3	0,0	2,4	8,9	0,1	169,1
12 817	15 860	26 234	35 143	22 851	15,2	0,3	2,6	9,5	0,1	167,4

Hrubá měsíční mzda a její složky, diference, placená doba
podle podskupin zaměstnání a zaměstnání KZAM-R

Podskupiny zaměstnání a zaměstnání KZAM-R (zveřejněna zaměstnání, která jsou ve své hlavní třídě zastoupena minimálně 1%)	Počet zaměstnanců přepočtený podle placených měsíců	Medián
		Kč/měs
34161 Nákupčí (zásobovač, nákupce)	4 722	20 563
3421 Obchodní agenti	7 855	22 019
34213 Obchodní referent (referent obchodní služby)	5 710	20 957
3422 Odbytoví a přepravní agenti	8 209	20 237
34221 Odbytový agent (odbytář, prodejce)	4 659	20 827
3431 Odborné sekretářky, sekretáři	4 011	20 049
34319 Odborný sekretář, sekretářka jinde neuvedený	2 110	19 396
3433 Pracovníci v oblasti účetnictví, fakturace, rozpočetnictví, kalkulace	21 624	19 375
34331 Účetní všeobecný	7 475	18 326
34332 Účetní mzdový	2 930	19 734
34333 Účetní finanční	2 776	19 245
34338 Referent kalkulací, cen, rozpočtů	2 036	21 090
34339 Referent účetnictví, financování, rozpočetnictví a kalkulace jinde neuvedený	2 700	20 948
3436 Referenti osobních oddělení	2 498	21 409
3439 Ostatní odborní administrativní pracovníci jinde neuvedení	10 838	20 564
34394 Referent hospodářské správy	2 294	21 120
34399 Referent administrativy jinde neuvedený	5 266	19 410
4113 Pracovníci přípravy dat výpočetní techniky	1 694	14 941
41131 Operátor počítače pro vkládání dat	1 164	14 866
4115 Sekretářky, sekretáři	7 444	17 257
41151 Sekretářka, sekretář	3 678	17 677
41159 Administrativní pracovník jinde neuvedený	3 423	16 502
4121 Nižší účetní	2 775	14 772
41211 Nižší účetní všeobecný	942	13 334
4123 Nižší finanční, daňoví úředníci a úředníci v příbuzných oborech	970	24 171
4131 Úředníci ve skladech	11 541	15 545
41311 Vedoucí malého skladu, skladmistr	1 383	17 598
41312 Skladník (úředník)	5 376	15 485
41314 Úředník expedice, expedient	1 648	14 724
41315 Operátor skladů	2 156	15 667
4132 Úředníci ve výrobě (např. výrobní plánovači)	2 520	17 046
41323 Dílenský plánovač výroby	970	15 944
4133 Úředníci v dopravě a v přepravě (dispečeri, kontrolori apod.)	4 673	20 093
41331 Dispečer dopravy a přepravy, komerční dispečer	1 427	21 636
41333 Operátor dopravy a přepravy	884	17 745
41339 Úředník v dopravě jinde neuvedený	986	25 016
4142 Poštovní doručovatelé, úředníci v třídírnách	15 437	14 499
41421 Doručovatel poštovních zásilek, tisku	10 010	13 902
41423 Referent poštovního provozu	935	18 664
41428 Úředník třídění poštovních zásilek	1 571	16 304
41429 Provozní pracovník pošty jinde neuvedený	2 260	14 797
4190 Ostatní nižší úředníci jinde neuvedení	1 644	16 991

Hrubá měsíční mzda a její složky, diferenciace, placená doba
podle podskupin zaměstnání a zaměstnání KZAM-R

Diferenciace				Průměr	Vybrané složky hrubé měsíční mzdy					Placená doba
1. decil	1. kvartil	3. kvartil	9. decil		prémie a odměny	příplatky za přesčas	příplatky ostatní	náhrady	odměny za pohotovost	
Kč/měs	Kč/měs	Kč/měs	Kč/měs	Kč/měs	%	%	%	%	%	hod/měs
14 150	16 667	26 481	34 098	23 020	15,4	0,3	2,4	9,5	0,1	167,1
14 168	17 497	29 626	38 575	26 181	18,2	0,1	2,5	9,3	0,0	167,0
13 947	16 987	27 334	35 332	24 010	19,0	0,1	1,9	9,4	0,0	166,8
13 505	16 442	26 036	34 282	23 273	20,4	0,3	3,9	9,5	0,1	168,7
13 004	16 249	27 222	35 851	23 767	23,5	0,3	3,2	9,5	0,1	167,6
13 200	15 951	26 084	34 108	22 926	15,0	0,1	3,3	9,7	0,0	169,2
13 371	15 610	24 681	31 123	21 349	14,1	0,1	2,6	9,8	0,0	168,0
13 105	15 756	24 356	30 831	21 212	15,0	0,2	2,5	9,9	0,0	168,3
12 488	14 940	22 543	27 986	19 833	14,9	0,1	2,2	9,8	0,0	168,5
13 925	16 536	24 021	29 285	20 991	15,6	0,3	2,7	9,8	0,0	167,9
13 472	15 917	23 797	30 766	21 143	14,1	0,1	2,6	9,8	0,0	168,5
13 696	16 971	27 089	33 917	23 330	15,9	0,4	2,1	9,3	0,0	168,5
14 534	16 806	27 278	33 224	22 999	13,7	0,3	3,8	10,0	0,0	167,7
14 954	17 789	26 631	34 307	23 852	13,5	0,1	3,6	9,8	0,0	166,9
13 747	16 557	27 175	36 158	23 832	15,6	0,1	3,6	9,6	0,1	168,4
14 227	17 158	26 463	33 806	22 959	15,5	0,1	3,0	10,0	0,1	167,4
13 091	15 707	25 640	35 039	22 658	15,2	0,1	3,9	9,7	0,0	169,1
9 774	12 354	17 899	21 412	15 811	11,2	0,2	5,7	10,5	0,0	168,7
10 483	12 757	17 367	20 561	15 389	10,7	0,2	6,8	10,6	0,0	168,0
11 860	14 064	22 389	30 237	19 970	14,8	0,1	3,2	8,9	0,1	169,2
12 282	14 451	22 592	28 756	19 595	13,6	0,1	3,6	9,5	0,0	168,6
11 248	13 607	21 525	31 134	20 101	15,5	0,2	2,9	9,1	0,2	169,4
10 068	11 663	18 409	22 993	16 452	16,9	0,2	1,7	9,5	0,0	169,3
9 352	10 502	16 922	20 337	14 482	12,4	0,2	2,2	9,8	0,1	169,9
15 749	18 571	29 838	35 974	25 307	12,7	0,2	2,0	10,2	0,0	170,6
10 904	12 893	18 773	23 005	16 579	15,5	0,9	5,8	9,5	0,2	171,2
9 898	13 906	22 095	26 996	18 663	17,5	0,8	3,9	9,5	0,2	170,6
10 995	12 895	18 863	22 832	16 574	15,4	1,0	6,1	9,6	0,1	170,5
10 705	12 262	17 732	21 330	15 558	17,1	0,8	4,6	9,9	0,1	171,1
11 570	13 553	17 589	21 171	16 171	13,2	1,0	7,9	9,6	0,2	173,6
11 409	13 541	21 638	27 376	18 515	15,7	0,9	3,5	9,9	0,1	167,4
11 494	13 202	19 749	24 363	17 151	15,2	0,5	3,3	10,2	0,1	166,0
14 499	16 776	25 295	31 995	22 030	15,5	0,6	7,4	9,5	0,1	171,0
15 059	17 921	26 691	31 111	22 644	19,5	0,2	4,7	8,1	0,2	170,6
14 188	16 063	19 259	25 113	18 897	21,0	0,9	10,6	10,2	0,2	174,4
16 578	20 548	31 427	40 278	26 761	8,2	0,4	5,4	10,1	0,1	163,8
12 266	13 228	16 770	18 990	15 187	14,1	0,3	12,3	11,1	0,0	160,2
11 948	12 884	15 316	17 279	14 257	14,6	0,2	11,3	11,7	0,0	160,2
15 397	17 256	20 051	22 188	18 851	14,3	0,1	12,1	9,8	0,0	162,0
13 996	14 865	18 766	20 542	16 863	12,9	0,5	16,0	10,2	0,0	159,2
12 612	13 567	16 727	18 568	15 236	12,6	0,4	13,5	10,2	0,0	159,4
11 209	13 281	21 952	30 883	19 113	13,1	0,4	4,1	9,1	0,2	169,4

**Hrubá měsíční mzda a její složky, diference, placená doba
podle podskupin zaměstnání a zaměstnání KZAM-R**

Podskupiny zaměstnání a zaměstnání KZAM-R	Počet zaměstnanců přepočtený podle placených měsíců	Medián
(zveřejněna zaměstnání, která jsou ve své hlavní třídě zastoupena minimálně 1%)		Kč/měs
41909 Nižší úředník (referent) jinde neuvedený	1 110	16 930
4211 Pokladníci (v bankách, pojišťovnách, spořitelnách, na poště)	3 478	17 879
42111 Pokladník v bance	1 478	20 362
4212 Úředníci na přepážkách a směnárníci	10 356	16 241
42122 Úředník u přepážky v bance	1 295	23 693
42123 Úředník u přepážky v pojišťovně	1 128	21 065
4213 Pokladníci v obchodě, společném stravování apod.	8 150	10 691
42131 Pokladník v obchodě	4 246	10 708
42134 Pokladník v maloobchodní prodejně	2 562	10 521
42135 Pokladník kontrolní pokladny v samoobsluze	891	10 975
4214 Prodavači vstupenek, jízdenek apod.	1 703	17 614
42143 Pokladník, prodavač jízdenek v osobní dopravě	1 271	17 468
4215 Bookmakeři, krupiéři a úředníci sázkových kanceláří	2 795	12 313
42156 Úředník sázkové kanceláře	2 643	12 006
4222 Recepční	1 395	14 668
42222 Recepční	1 196	14 518
4223 Telefonisté	1 550	19 688
42238 Úředník pro vyřizování dotazů, telefonista	742	20 172
4224 Informátoři	1 572	19 043
5112 Vlakvedoucí, vlakové čety, průvodčí (vč. palubních průvodčí)	2 403	20 177
5121 Pracovníci dohlížející nad obsluhujícím personálem, hospodyně	1 029	15 155
5122 Kuchaři	6 566	11 685
51222 Kuchař	3 882	12 060
51228 Pomocný kuchař	1 315	9 271
51229 Kuchař jinde neuvedený	523	12 148
5123 Čišníci, servírky	1 569	12 214
51232 Číšník, servírka	1 262	12 024
5132 Pečovatelé a pomocní ošetřovatelé v zařízeních sociální péče, v nemocnicích	1 425	11 025
51326 Sanitář, sanitářka (nzp)	1 014	10 971
5161 Hasiči, požárníci	2 180	20 867
51612 Hasič podnikového sboru	1 246	20 262
5169 Ostatní pracovníci ochrany a ostrahy jinde neuvedení	11 404	10 232
51691 Strážný, člen závodní stráže	2 987	11 660
51699 Pracovník ochrany majetku a osob jinde neuvedený	8 245	9 658
5211 Prodavači v obchodech	26 486	10 629
52111 Prodavač smíšeného zboží	6 876	9 608
52112 Prodavač potravinářského zboží	10 199	10 592
52113 Prodavač průmyslového zboží	2 392	11 151
52114 Prodavač drogistického zboží, kosmetiky	517	12 406
52115 Prodavač textilu, obuvi	1 274	10 063
52119 Prodavač jinde neuvedený	4 550	11 513
6111 Pěstitelé polních plodin	855	11 024

Hrubá měsíční mzda a její složky, diference, placená doba
podle podskupin zaměstnání a zaměstnání KZAM-R

Diference				Průměr	Vybrané složky hrubé měsíční mzdy					Placená doba
1. decil	1. kvartil	3. kvartil	9. decil		prémie a odměny	příplatky za přesčas	příplatky ostatní	náhrady	odměny za pohotovost	
Kč/měs	Kč/měs	Kč/měs	Kč/měs	Kč/měs	%	%	%	%	%	hod/měs
10 977	13 018	21 477	29 870	18 824	12,6	0,4	4,2	9,0	0,2	169,3
13 701	15 758	20 865	23 467	18 525	15,3	0,3	4,1	10,2	0,0	165,9
16 473	18 049	22 550	25 351	20 901	17,7	0,2	0,9	10,4	0,1	167,5
13 360	14 649	19 448	25 586	18 189	15,9	0,3	7,9	10,0	0,0	162,1
16 885	19 944	27 691	33 180	25 199	21,0	0,3	0,2	10,2	0,1	174,2
13 880	16 565	27 498	33 969	22 765	17,8	0,1	0,1	10,3	0,0	169,7
8 375	9 361	12 296	14 248	11 107	11,6	0,2	6,6	10,1	0,0	167,4
8 360	9 330	12 662	14 747	11 277	12,5	0,1	7,3	10,1	0,0	166,3
8 470	9 392	11 662	12 907	10 699	11,7	0,1	5,7	10,7	0,1	166,3
8 016	9 397	12 684	14 425	11 271	6,1	1,1	7,7	9,6	0,0	175,1
14 689	16 033	19 016	20 506	17 637	12,0	1,2	10,0	9,8	0,4	177,9
14 825	15 892	18 821	19 950	17 330	12,1	1,4	11,6	9,6	0,5	179,9
7 200	7 233	15 852	19 934	12 982	25,3	0,1	11,3	7,9	0,0	165,8
7 200	7 225	15 350	19 251	12 558	26,3	0,1	8,6	7,9	0,0	165,3
10 591	12 259	17 599	21 213	15 698	13,6	0,4	7,5	8,6	0,0	168,6
10 404	12 146	17 278	20 308	15 299	13,5	0,5	7,7	8,6	0,0	168,7
10 060	14 025	26 968	34 738	21 842	20,5	0,2	6,3	8,6	0,0	169,6
13 570	15 820	26 589	31 860	21 672	16,4	0,2	10,3	9,3	0,0	171,6
13 209	15 503	22 997	27 585	20 240	16,1	0,2	7,8	9,6	0,0	168,6
17 915	19 011	21 827	23 492	20 432	16,2	2,4	12,5	9,2	0,1	181,0
10 281	12 216	18 830	23 600	16 209	14,0	0,4	5,4	9,0	0,1	170,4
8 468	9 756	14 361	18 209	12 765	14,1	0,5	4,7	8,8	0,0	169,4
9 035	10 235	14 430	17 564	12 838	14,1	0,5	5,1	8,8	0,0	170,6
7 543	8 270	10 912	12 629	9 729	13,0	0,3	3,7	8,9	0,0	165,9
9 617	10 644	14 980	18 877	13 272	6,4	0,1	4,7	9,3	0,0	166,4
8 929	10 550	14 335	17 206	12 807	14,4	0,7	7,9	7,9	0,1	170,4
8 943	10 371	13 951	16 093	12 454	13,5	0,7	8,2	8,1	0,0	170,1
8 914	9 809	12 706	15 331	11 870	7,8	0,6	11,5	10,1	0,8	169,2
8 914	9 884	12 535	15 322	11 607	8,4	0,7	10,7	10,1	1,1	169,9
15 229	17 732	23 969	27 314	21 167	10,5	1,2	15,3	9,6	1,9	167,2
14 916	17 052	24 022	28 184	20 859	10,1	1,5	16,7	9,4	1,3	167,6
7 964	8 671	12 852	17 057	11 585	7,9	1,5	10,1	7,9	0,2	173,2
8 783	9 978	14 349	20 693	13 247	10,1	1,8	15,3	8,4	0,0	174,7
7 868	8 438	11 996	15 920	10 917	6,7	1,4	7,9	7,6	0,2	172,6
7 955	9 000	12 948	16 242	11 797	13,3	0,3	5,8	8,9	0,0	168,3
7 430	8 316	11 593	14 239	10 344	12,3	0,3	4,1	10,4	0,1	168,7
8 122	9 120	12 643	15 371	11 428	7,9	0,4	7,9	8,4	0,0	169,0
8 585	9 544	14 423	17 519	12 281	8,1	0,2	8,5	9,2	0,0	163,3
8 556	9 512	16 290	19 146	13 240	6,1	1,2	19,4	9,3	0,0	160,0
7 948	8 192	12 453	14 002	10 578	9,9	0,1	1,6	9,7	0,0	170,5
8 404	10 136	14 429	21 970	13 610	23,7	0,2	2,7	8,6	0,0	168,2
8 854	9 932	13 022	15 418	11 690	9,4	1,3	2,5	9,2	0,0	182,1

**Hrubá měsíční mzda a její složky, diference, placená doba
podle podskupin zaměstnání a zaměstnání KZAM-R**

Podskupiny zaměstnání a zaměstnání KZAM-R	Počet zaměstnanců přepočtený podle placených měsíců	Medián
(zveřejněna zaměstnání, která jsou ve své hlavní třídě zastoupena minimálně 1%)		Kč/měs
61118 Zemědělský dělník v rostlinné výrobě	739	11 009
6112 Ovocnáři, vinaři, chmelaři a ostatní pěstitelé plodin rostoucích na stromech	282	11 877
6113 Zahradníci a pěstitelé zahradních plodin a sazenic	750	12 042
61131 Zahradník	490	12 279
61138 Zemědělský dělník v zahradnictví	194	12 109
6121 Chovatelé hospodářských zvířat (kromě drůbeže a včel)	3 839	13 537
61211 Chovatel skotu	876	13 708
61212 Chovatel prasat	484	12 623
61218 Zemědělský dělník ošetřovatel hospodářských zvířat	2 336	13 765
6122 Chovatelé drůbeže	369	11 618
61228 Zemědělský dělník ošetřovatel drůbeže	258	11 825
6124 Chovatelé hospodářských zvířat, drůbeže, včel apod.	112	12 181
6129 Ostatní chovatelé, ošetřovatelé zvířat jinde neuvedení (v rezervacích, stájích apod.)	140	13 233
6141 Dělníci pro pěstění a ošetřování lesa	2 032	9 731
61411 Pěstitel, šlechtitel lesa	346	9 541
61414 Lesní školkař	197	9 738
61418 Lesní dělník v zalesňování	410	9 520
61419 Dělník pro pěstění a ošetřování lesa jinde neuvedený	922	9 829
6142 Dělníci pro těžbu dřeva (kromě obsluhy pojízdnych zařízení)	1 256	13 518
61421 Lesní mechanizátor	307	13 659
61422 Dřevorubec	411	13 137
61423 Lesní manipulát, těžař	244	14 055
61428 Lesní dělník pro těžbu dřeva	217	13 518
6151 Kvalifikovaní dělníci zabývající se chovem vodních živočichů	165	12 640
61518 Dělník rybářský, rybníkářský	165	12 640
7111 Horníci, lamači pro uhelné doly	4 088	24 670
71118 Horník dělník v uhelných dolech	2 466	23 949
7122 Zedníci, kameníci, omítkaři	6 849	16 054
71221 Zedník	5 428	15 894
7124 Tesaři a truhláři	2 375	16 601
7129 Ostatní stavební dělníci hlavní stavební výroby a pracovníci v ostatních oborech	2 624	16 678
71299 Stavební dělník hlavní stavební výroby jinde neuvedený	1 945	17 338
7136 Instalatéři, potrubáři, stavební zámečníci, klempíři	6 651	18 135
7137 Stavební a provozní elektrikáři	2 572	18 611
7142 Lakýrníci a pracovníci v příbuzných oborech	2 503	17 972
7212 Svářeči, řezači plamenem a páječi	7 882	19 855
72122 Svářeč v ochranné atmosféře	2 353	19 303
72129 Svářeč kovů a páječ jinde neuvedený	2 661	21 630
7213 Výrobci a opraváři výrobků a dílů z plechů	2 421	19 994
7221 Kováři, obsluha kováčích lisů, obsluha bucharů	2 887	18 325
7222 Nástrojaři, kovodelaři, kovodělníci, zámečníci	38 337	18 091
72221 Nástrojař	3 452	20 482

Hrubá měsíční mzda a její složky, diferenciace, placená doba
podle podskupin zaměstnání a zaměstnání KZAM-R

Diferenciace				Průměr	Vybrané složky hrubé měsíční mzdy					Placená doba
1. decil	1. kvartil	3. kvartil	9. decil		prémie a odměny	příplatky za přesčas	příplatky ostatní	náhrady	odměny za pohotovost	
Kč/měs	Kč/měs	Kč/měs	Kč/měs	Kč/měs	%	%	%	%	%	hod/měs
8 822	9 934	13 001	15 259	11 635	8,7	1,3	2,7	9,1	0,0	182,7
9 506	10 748	13 522	14 886	12 132	13,0	0,7	0,7	10,9	0,0	176,3
9 118	10 513	14 483	17 348	12 903	12,9	1,1	3,8	9,5	0,3	175,5
9 757	10 730	14 622	17 187	13 018	13,6	1,2	4,1	9,7	0,3	175,6
9 739	10 591	15 586	18 933	13 592	13,0	1,2	3,1	8,7	0,3	176,1
10 293	11 823	15 687	17 588	13 865	14,1	1,4	7,1	9,3	0,1	180,3
10 425	12 037	15 910	18 118	14 044	14,5	1,4	7,4	8,7	0,1	182,4
10 420	11 534	14 308	16 310	13 074	14,6	0,9	6,8	10,0	0,1	175,2
10 257	11 881	15 800	17 639	13 968	13,6	1,6	7,1	9,3	0,1	180,7
9 219	10 329	13 277	16 530	12 271	19,7	1,6	8,0	9,4	0,1	179,5
9 798	10 757	13 466	16 841	12 642	19,8	1,9	7,7	9,5	0,1	181,4
9 305	10 615	13 990	15 923	12 520	15,7	1,0	5,5	9,8	0,0	174,9
9 724	11 227	15 558	17 916	13 664	14,4	1,8	7,5	8,3	0,1	182,6
8 101	8 790	11 210	13 100	10 247	6,7	0,4	1,0	13,3	0,0	168,5
8 262	8 705	10 559	12 360	10 006	6,1	0,3	1,7	12,0	0,0	170,7
8 127	8 758	10 853	12 066	10 019	2,8	1,5	1,4	11,2	0,0	173,3
8 009	8 737	10 514	12 362	9 936	9,1	0,4	0,6	13,7	0,0	164,5
8 001	8 745	11 663	13 290	10 347	6,6	0,2	0,8	14,0	0,0	168,1
10 329	11 781	15 663	17 993	13 949	9,8	0,4	1,6	13,8	0,0	166,2
10 642	12 027	15 781	18 747	14 411	19,0	0,5	2,2	12,8	0,0	164,5
10 057	11 357	15 278	17 800	13 547	4,4	0,1	1,7	16,0	0,0	164,8
11 071	12 462	16 271	19 294	14 624	9,8	1,1	1,1	12,8	0,0	171,4
10 799	11 899	15 445	17 107	13 776	7,8	0,1	1,5	12,6	0,0	165,0
10 099	11 155	14 914	16 603	13 141	16,9	1,8	2,3	9,8	0,7	180,6
10 099	11 155	14 914	16 603	13 141	16,9	1,8	2,3	9,8	0,7	180,6
14 659	19 689	29 015	32 928	24 471	22,1	1,9	7,9	15,6	0,1	166,8
13 329	17 601	28 439	32 549	23 439	19,5	2,4	6,7	14,8	0,1	167,6
11 856	13 794	19 008	22 471	16 743	16,4	1,6	2,9	11,3	0,1	180,2
11 836	13 739	18 628	21 452	16 435	16,5	1,5	2,0	11,1	0,1	180,4
12 229	14 236	19 578	22 874	17 173	17,0	1,8	2,8	11,3	0,1	179,9
11 741	13 914	19 861	23 581	17 264	15,9	2,0	2,7	10,7	0,1	183,4
11 880	14 095	20 295	23 725	17 588	15,9	2,3	1,9	11,2	0,0	187,2
13 607	15 678	20 889	24 131	18 578	16,6	1,2	2,8	10,4	2,0	172,2
13 418	15 439	21 980	25 625	19 162	14,9	1,7	5,9	10,3	1,0	174,8
11 936	14 664	22 918	26 958	18 776	14,1	1,1	9,8	10,1	0,0	170,9
14 309	16 690	22 769	24 993	19 856	13,8	1,7	9,0	11,3	0,1	172,5
13 699	16 396	22 114	24 705	19 414	13,7	2,2	7,9	11,7	0,1	175,2
15 084	18 463	23 252	25 133	20 937	12,4	1,1	12,0	10,5	0,1	169,4
12 261	15 768	24 522	26 745	19 951	11,3	0,9	9,8	10,5	0,0	169,4
11 699	14 553	22 734	25 971	18 799	15,6	1,1	13,9	10,8	0,0	169,2
12 638	15 039	21 897	25 861	18 807	14,6	1,6	7,2	10,8	0,5	171,2
14 385	16 987	25 793	29 618	21 476	15,0	1,7	7,2	10,7	0,1	171,3

**Hrubá měsíční mzda a její složky, diference, placená doba
podle podskupin zaměstnání a zaměstnání KZAM-R**

Podskupiny zaměstnání a zaměstnání KZAM-R	Počet zaměstnanců přepočtený podle placených měsíců	Medián
(zveřejněna zaměstnání, která jsou ve své hlavní třídě zastoupena minimálně 1%)		Kč/měs
72222 Zámečnick, zámečnick strojů	9 365	17 384
72223 Provozní zámečnick, údržbář	16 289	18 898
72228 Strojírenský dělník (převážně ruční)	6 843	16 355
7223 Seřizovači a obsluha obráběcích strojů (kromě automatických a poloautomatických)	18 490	18 906
72231 Soustružnick kovů - seřizovač a obsluha	5 630	18 362
72232 Frézař kovů - seřizovač a obsluha	3 301	18 793
72237 Seřizovač kovoobráběcích strojů	2 643	19 288
72238 Strojírenský dělník seřizování a obsluhy obráběcích strojů	2 210	21 651
7224 Brusiči, leštiči a ostříči nástrojů	2 414	16 263
7231 Mechanici a opraváři motorových vozidel	7 134	18 423
72311 Automechanik nákladních automobilů	2 456	17 094
72312 Automechanik osobních automobilů	2 618	23 236
7234 Mechanici a opraváři kolejových vozidel	4 698	18 869
7235 Mechanici a opraváři obráběcích, zemědělských strojů a průmyslového zařízení	13 498	19 782
72351 Mechanik, opravář průmyslových, výrobních strojů a zařízení	4 967	19 733
72356 Mechanik, opravář zemědělských strojů a zařízení	2 556	14 215
72359 Mechanik opravář a seřizovač průmyslových strojů a zařízení jinde neuvedený	3 556	23 527
7239 Ostatní mechanici a opraváři strojů a zařízení bez elektro jinde neuvedení	5 107	19 009
72397 Kontrolor výroby strojírenské (dělník)	3 593	19 325
7241 Elektromechanici, opraváři a seřizovači různých typů elektrických zařízení	27 539	17 480
72413 Elektromechanik strojů a zařízení	3 557	21 715
72415 Provozní elektromechanik	9 270	20 410
72418 Dělník v elektrotechnice	10 465	13 066
7242 Mechanici, opraváři a seřizovači elektrických částí aut, letadel, lodí	2 560	18 601
7243 Mechanici, seřizovači, opraváři elektronických zařízení	6 479	17 760
7246 Montéři a opraváři silnoproudých elektrických vedení	3 951	20 200
72467 Elektromontér (provozní montér) trakčních silnoproudých vedení	2 643	18 794
7311 Výrobci, mechanici a opraváři přesných přístrojů a zařízení	2 562	16 551
7322 Dělníci při výrobě skla, skláři vč. brusičů a leštičů	4 343	14 614
7411 Zpracovatelé masa, ryb vč. uzenářů a konzervovačů masa a ryb	4 517	14 610
7412 Zpracovatelé pekárenských a cukrářských výrobků	2 841	11 149
7422 Umělečtí truhláři, řezbáři, výrobci a opraváři výrobků ze dřeva vč. opravářů	2 575	13 299
7436 Švadleny, vyšivači a pracovníci v příbuzných oborech	2 798	10 140
7439 Ostatní dělníci při výrobě textilu, oděvů a výrobků z kůží, kožešin	3 011	15 079
74398 Dělník textilní výroby jinde neuvedený	2 381	16 496
8111 Obsluha důlního zařízení a razičích štítů	3 866	25 611
8112 Obsluha zařízení pro úpravu rudných a nerudných surovin	2 412	17 974
8121 Obsluha zařízení při hutní výrobě kovů obsluha pecí a konvertorů	2 936	23 197
8122 Obsluha zařízení ve slévárenství (taviči, slévači)	4 066	17 292
8125 Obsluha zařízení na tváření kovů ve válcovnách	5 248	21 483
8131 Obsluha pecí na výrobu skla a keramiky	2 511	20 125
8139 Obsluha ostatních zařízení na výrobu skla a keramiky	4 150	18 696

Hrubá měsíční mzda a její složky, diference, placená doba
podle podskupin zaměstnání a zaměstnání KZAM-R

Diference				Průměr	Vybrané složky hrubé měsíční mzdy					Placená doba
1. decil	1. kvartil	3. kvartil	9. decil		prémie a odměny	příplatky za přesčas	příplatky ostatní	náhrady	odměny za pohotovost	
Kč/měs	Kč/měs	Kč/měs	Kč/měs	Kč/měs	%	%	%	%	%	hod/měs
12 696	14 743	20 637	24 789	18 283	13,7	1,8	5,8	11,5	0,2	173,6
13 634	15 938	22 464	26 309	19 485	14,5	1,5	7,8	10,6	0,7	170,0
11 200	13 116	21 262	24 132	17 185	15,3	1,6	8,1	10,1	0,1	170,0
13 451	15 894	23 122	26 973	19 757	15,4	1,6	8,9	10,9	0,0	171,0
13 233	15 451	22 011	26 132	19 202	13,3	1,7	6,9	11,2	0,1	171,7
13 585	15 940	22 435	26 743	19 592	14,1	1,7	7,0	10,8	0,0	172,1
14 155	16 347	24 329	28 475	20 463	17,0	1,7	10,4	10,3	0,0	171,4
13 753	17 176	24 671	26 673	20 888	20,7	1,2	15,2	10,6	0,0	166,0
10 979	13 270	19 522	22 876	16 723	15,2	1,4	7,9	11,3	0,1	171,0
13 177	15 536	22 705	26 243	19 212	14,7	0,9	6,8	10,4	0,2	170,4
12 801	14 801	19 613	22 062	17 473	17,7	1,4	3,3	10,9	0,3	173,9
15 166	18 483	25 990	27 773	22 266	12,1	0,7	10,3	9,6	0,1	167,3
14 955	16 664	21 282	23 038	18 961	16,4	0,9	9,5	11,0	0,3	172,2
12 736	15 282	24 885	29 057	20 451	16,7	1,7	8,2	10,9	0,2	173,8
13 555	16 255	23 695	27 979	20 365	16,5	1,9	8,1	10,3	0,2	172,3
11 050	12 395	16 394	18 838	14 717	16,0	2,2	2,2	9,6	0,3	186,9
14 072	18 058	27 410	30 341	22 897	13,4	1,3	11,9	9,9	0,1	168,3
12 214	14 933	23 581	26 763	19 464	16,4	1,5	8,1	10,4	0,1	169,9
12 126	15 070	23 499	26 088	19 358	16,8	1,4	8,3	10,7	0,0	168,8
10 968	13 342	21 971	26 432	18 195	13,9	1,6	7,8	10,8	0,7	170,2
14 172	17 234	25 886	29 260	21 808	17,4	1,6	8,0	11,0	1,2	172,1
14 436	17 098	24 208	28 213	20 928	13,6	1,4	9,0	10,4	1,1	169,7
9 941	11 102	16 846	20 475	14 324	11,6	1,8	6,1	11,1	0,0	169,2
14 358	16 356	21 174	24 038	18 985	14,3	0,7	7,5	11,1	0,3	170,4
12 327	14 669	21 595	26 493	18 733	15,2	1,8	10,3	10,3	0,4	166,3
15 612	17 543	24 000	27 837	21 044	15,2	0,9	6,0	10,5	2,2	172,8
15 186	16 801	21 476	25 704	19 658	13,4	0,7	5,9	11,0	2,0	172,8
11 789	14 011	19 604	24 778	17 501	15,9	1,0	10,5	11,4	0,5	166,6
9 928	11 863	17 813	20 812	15 151	17,3	1,5	6,4	11,6	0,0	166,3
10 758	12 380	17 544	20 478	15 223	18,5	1,1	5,2	10,1	0,0	176,8
8 535	9 709	12 729	15 197	11 687	13,1	1,9	7,6	9,5	0,2	176,0
9 783	11 243	16 630	20 409	14 387	15,7	1,3	3,9	11,4	0,0	169,4
7 429	8 421	12 440	14 810	10 744	17,8	1,0	4,0	11,6	0,0	163,2
9 066	11 207	19 952	23 752	15 929	18,7	3,3	6,1	11,1	0,0	170,4
9 375	11 701	20 745	24 330	16 666	18,3	3,7	5,8	11,2	0,0	171,4
18 073	21 398	31 296	36 493	26 749	21,9	1,4	8,8	12,2	0,2	169,4
13 163	14 639	20 671	23 011	17 953	16,5	1,1	11,3	11,9	0,1	165,6
15 349	19 974	25 500	28 597	22 726	14,0	0,4	15,6	11,0	0,0	164,2
11 855	14 032	20 812	24 741	17 826	15,2	1,4	12,8	10,7	0,0	172,5
16 827	19 112	23 996	26 853	21 710	13,4	0,8	14,2	11,2	0,0	166,2
14 445	17 060	23 403	26 189	20 275	21,9	1,9	11,4	11,1	0,1	167,2
12 231	15 849	21 971	24 476	18 797	20,0	1,2	5,8	11,8	0,0	165,7

**Hrubá měsíční mzda a její složky, diferenciacce, placená doba
podle podskupin zaměstnání a zaměstnání KZAM-R**

Podskupiny zaměstnání a zaměstnání KZAM-R	Počet zaměstnanců přepočtený podle placených měsíců	Medián
(zveřejněna zaměstnání, která jsou ve své hlavní třídě zastoupena minimálně 1%)		Kč/měs
8141 Obsluha pily a jiného zařízení na zpracování dřeva	2 239	14 638
8159 Obsluha ostatních zařízení při chemické výrobě jinde neuvedená	4 901	17 879
8161 Obsluha zařízení při výrobě a rozvodu elektřiny	3 514	22 303
8162 Obsluha parních turbín, ohřivačů a motorů	2 651	17 156
8163 Obsluha zařízení při úpravě, čištění a rozvodu vody	5 521	16 660
8171 Obsluha automatických nebo poloautomatických montážních linek	6 366	17 098
81711 Obsluha poloautomatické, automatické montážní linky ve strojírenské výrobě	2 954	20 606
8211 Obsluha automatických nebo poloautomatických obráběcích strojů (kromě 722)	9 653	18 017
82119 Obsluha poloautomatického, automatického kovoobráběcího stroje jinde neuved.	4 261	17 863
8231 Obsluha strojů na výrobu pryžových výrobků (např. obuvi, pneumatik)	6 684	18 392
8232 Obsluha strojů na výrobu plastových výrobků (vč. laminování)	5 629	16 042
82321 Plastikář - strojník lisování plastů	2 351	15 881
82329 Obsluha strojů na výrobu plastových výrobků jinde neuvedená	2 376	15 182
8261 Obsluha strojů na úpravu vláken, dopřádání a navíjení přize	2 802	14 085
8262 Obsluha tkacích a pletacích strojů	2 300	13 550
8263 Obsluha šicích a vyšívacích strojů	2 719	13 484
8264 Obsluha strojů na bělení, barvení, čištění, praní, žehlení textilu	2 306	11 816
8274 Obsluha strojů na zpracování mouky, výrobu pečiva, čokolády a cukrovinek	2 566	14 632
8281 Montážní dělníci montující mechanická zařízení (stroje, vozidla)	14 021	18 064
82816 Strojník montážní linky vozidel, stavebních, zemních strojů	3 320	22 266
82819 Montážní dělník jinde neuvedený	8 093	16 997
8282 Montážní dělníci montující elektrická zařízení	10 632	15 865
82829 Montážní dělník elektrického a energetického zařízení jinde neuvedený	7 225	16 096
8283 Montážní dělníci montující elektronická zařízení	3 187	13 852
8284 Montážní dělníci montující výrobky z kovů, pryže a plastů	5 166	14 188
82849 Montážní dělník výrobků z kovů v kombinaci s pryží a plasty jinde neuvedený	4 247	14 310
8290 Obsluha jiných stacionárních zařízení a ostatní montážní dělníci	3 383	15 242
8311 Strojvedoucí	7 123	24 261
83112 Strojvedoucí lokomotivy, vlaku	5 680	24 356
8313 Dělníci zabezpečující sestavování vlaků (brzdaři, výhybkáři)	7 467	18 197
83135 Signalista	2 497	18 359
8314 Dělníci zabezpečující jízdu vlaků v mezistaničních úsecích	3 084	17 574
8321 Řidiči osobních a malých dodávkových automobilů, taxikáři	2 342	17 341
8323 Řidiči autobusů, trolejbusů a tramvají	12 874	20 075
83231 Řidič autobusu v městské hromadné dopravě	4 293	24 124
83232 Řidič autobusu v silniční dopravě osob	4 702	18 181
8324 Řidiči nákladních automobilů a tahačů	14 332	17 208
83243 Řidič nákladního automobilu	10 174	17 160
8331 Obsluha zemědělských a lesních strojů	3 815	15 284
83311 Traktorista	2 408	15 377
8332 Obsluha zemních a příbuzných strojů	4 360	19 494
8333 Obsluha jeřábů, zdvihacích a podobných manipulačních zařízení	4 299	16 891

Hrubá měsíční mzda a její složky, diference, placená doba
podle podskupin zaměstnání a zaměstnání KZAM-R

Diference				Průměr	Vybrané složky hrubé měsíční mzdy					Placená doba
1. decil	1. kvartil	3. kvartil	9. decil		prémie a odměny	příplatky za přesčas	příplatky ostatní	náhrady	odměny za pohotovost	
Kč/měs	Kč/měs	Kč/měs	Kč/měs	Kč/měs	%	%	%	%	%	hod/měs
10 656	12 331	19 430	24 526	16 337	14,4	2,2	6,0	10,2	0,0	172,6
12 420	14 586	21 977	25 194	18 447	12,8	0,6	12,8	12,0	0,0	160,6
15 463	18 534	25 775	29 122	22 322	8,6	0,8	17,7	10,6	0,6	163,7
11 277	13 941	21 306	25 088	17 803	12,3	1,8	14,1	10,7	0,2	171,2
12 454	14 403	19 450	22 435	17 160	14,9	0,9	9,9	10,0	0,6	166,1
11 958	14 453	21 172	23 218	17 633	14,3	1,3	12,2	10,5	0,0	165,1
14 053	16 492	22 263	23 884	19 579	17,9	1,2	14,4	10,5	0,0	163,6
12 075	14 793	21 127	24 701	18 318	16,2	1,5	9,5	10,9	0,0	170,8
11 859	14 849	20 033	22 612	17 641	17,9	1,2	11,1	10,9	0,0	169,0
12 109	14 372	24 782	28 649	19 599	16,9	2,3	9,9	11,0	0,0	171,3
11 083	12 924	18 965	22 079	16 397	17,4	1,9	11,6	10,0	0,0	169,2
10 673	12 623	18 794	21 573	15 968	20,5	1,6	13,8	10,6	0,0	169,2
11 100	12 530	18 877	22 618	16 297	12,1	2,4	10,3	10,0	0,0	169,2
10 273	12 153	16 042	17 366	14 095	14,3	1,3	12,9	11,1	0,3	166,4
9 472	11 166	16 019	18 191	13 753	15,3	1,7	11,6	11,8	0,0	165,4
9 211	10 619	17 838	20 023	14 134	24,3	1,4	3,7	10,9	0,0	167,2
8 795	9 960	14 152	16 568	12 317	15,7	1,4	8,3	11,0	0,0	167,8
10 427	12 518	17 194	19 408	14 933	10,6	1,8	9,9	9,5	0,0	172,2
12 335	15 011	21 401	23 560	18 148	15,0	1,2	9,9	10,0	0,0	168,5
14 800	17 384	23 371	24 876	20 600	10,5	0,3	13,2	9,1	0,0	165,0
11 928	14 195	19 570	21 909	17 067	15,1	1,3	9,2	10,4	0,0	168,6
9 548	12 772	18 774	21 567	15 862	18,1	0,8	12,4	11,5	0,1	169,2
10 044	13 484	18 843	21 397	16 194	19,7	0,5	14,2	11,6	0,0	168,5
9 724	11 888	15 544	19 142	14 376	14,5	1,1	5,2	9,3	0,0	168,0
10 314	12 231	16 460	18 999	14 601	14,3	1,7	8,0	10,3	0,0	168,5
10 645	12 486	16 403	18 611	14 655	14,7	1,9	9,2	10,4	0,0	168,9
11 116	12 796	19 695	24 802	16 733	13,4	1,0	12,5	10,8	0,0	168,7
21 159	23 047	25 447	26 855	24 066	17,3	1,4	14,3	10,5	0,1	173,7
22 354	23 397	25 387	26 597	24 414	18,3	1,5	14,3	10,3	0,1	174,8
15 926	17 014	19 598	21 043	18 358	12,8	1,8	14,5	9,3	0,5	176,6
16 237	17 155	19 560	20 767	18 416	12,0	2,2	15,3	8,7	0,9	178,9
15 106	16 169	19 285	20 776	17 811	12,4	1,8	14,3	9,2	0,7	179,0
12 177	14 293	21 972	27 510	18 907	17,2	1,4	5,5	9,0	0,2	174,4
16 233	17 785	24 408	28 600	21 273	10,0	2,1	13,7	9,6	1,0	189,1
17 502	19 363	29 031	30 880	24 252	8,4	2,0	14,6	10,3	0,1	191,7
15 458	16 750	19 873	21 901	18 436	12,9	2,7	10,9	8,1	2,9	187,7
12 717	14 812	20 198	23 321	17 700	20,0	2,0	4,9	9,4	0,4	182,9
13 038	14 868	19 992	23 143	17 701	18,9	2,1	5,1	9,4	0,4	182,6
11 742	13 359	17 395	19 572	15 536	15,5	3,0	2,7	9,3	0,1	193,8
11 906	13 388	17 475	19 439	15 563	15,9	3,3	2,9	9,1	0,1	197,3
14 907	16 848	22 251	24 875	19 885	19,2	2,1	5,5	11,0	0,4	178,0
10 859	13 383	20 538	23 930	17 261	14,5	1,5	9,3	10,8	0,1	172,0

**Hrubá měsíční mzda a její složky, diferenciací, placená doba
podle podskupin zaměstnání a zaměstnání KZAM-R**

Podskupiny zaměstnání a zaměstnání KZAM-R	Počet zaměstnanců přepočtený podle placených měsíců	Medián
(zveřejněna zaměstnání, která jsou ve své hlavní třídě zastoupena minimálně 1%)		Kč/měs
8334 Obsluha vysokozdvížných a ostatních motorových vozíků	8 175	17 184
83341 Řidič vysokozdvížných vozíků	4 894	17 875
83349 Řidič motorových vozíků jinde neuvedený	2 799	16 099
9132 Pomocníci a uklízeči v kancelářích, hotelích, nemocnicích a jiných zařízeních	12 544	9 287
91321 Pomocník, uklízeč v kancelářích	2 965	9 310
91323 Uklízeč výrobních prostor, skladů, svačinka	1 542	9 370
91324 Pomocník, uklízeč ve zdravotnickém zařízení	1 237	8 621
91325 Pomocník, uklízeč v hotelu, v restauraci, pokojská	1 562	9 996
91327 Pomocník, uklízeč ve službách	2 092	8 562
91329 Pomocník, uklízeč jinde neuvedený	2 386	10 019
9141 Domovníci, správci domu	724	13 529
9152 Vrátní, hlídači, uváděči a šatnářky	4 559	10 130
91521 Vrátný	3 009	10 397
91522 Hlídač	1 371	9 689
9161 Sběrači odpadků, popeláři	2 072	13 239
91613 Popelář	1 559	13 934
9162 Metaři, čističi záchodků, žump, kanálů a podobných zařízení	753	14 593
9311 Pomocní a nekvalifikovaní dělníci v dolech a lomech a v příbuzných oborech	1 578	18 407
9312 Pomocní a nekvalifikovaní dělníci na stavbách a údržbě silnic, přehrad	1 001	15 163
9321 Pomocní a nekvalifikovaní montážní a manipulační dělníci	13 554	12 966
93211 Manipulační dělník v průmyslu (ve výrobě)	5 686	13 655
93212 Pomocný dělník v průmyslu (ve výrobě)	6 246	12 530
93219 Nekvalifikovaný montážní a manipulační pracovník v průmyslu jinde neuvedený	798	10 673
9322 Ruční baliči a pytlovači	2 256	12 100
93221 Balič ruční	1 969	11 876
9323 Dělníci nádvorní skupiny (pomocní montéři)	2 344	13 607
93239 Nekvalifikovaný pracovník jinde neuvedený	1 896	13 784
9333 Vazači a nosiči břemen, přístavní dělníci (dokaři)	1 235	14 741
93331 Vazač břemen	671	15 533
9339 Pomocní a nekvalifikovaní pracovníci v dopravě, ve skladech, v telekomunikacích	13 310	13 414
93391 Pomocný, manipulační dělník v dopravě	1 132	14 444
93393 Pomocný skladník	7 505	13 360
93397 Pomocný pracovník obchodního provozu	965	10 175
93399 Nekvalifikovaný pracovník v dopravě, skladech, telekomunikacích jinde neuvedený	3 350	13 810

Hrubá měsíční mzda a její složky, diferenciaci, placená doba
podle podskupin zaměstnání a zaměstnání KZAM-R

Diferenciace				Průměr	Vybrané složky hrubé měsíční mzdy					Placená doba
1. decil	1. kvartil	3. kvartil	9. decil		prémie a odměny	příplatky za přesčas	příplatky ostatní	náhrady	odměny za pohotovost	
Kč/měs	Kč/měs	Kč/měs	Kč/měs	Kč/měs	%	%	%	%	%	hod/měs
11 803	14 177	20 373	22 881	17 395	15,2	1,6	8,0	9,6	0,1	170,5
12 103	14 647	21 205	23 117	17 893	16,2	1,5	8,5	10,0	0,1	169,2
11 499	13 669	19 114	22 072	16 569	13,6	1,7	7,4	8,9	0,1	172,3
7 268	8 120	10 899	13 229	9 917	10,7	0,4	5,0	8,9	0,0	166,2
7 148	7 923	10 751	12 283	9 610	11,9	0,2	3,9	10,1	0,0	163,0
7 480	8 148	11 064	12 919	9 908	12,6	0,5	4,3	10,6	0,0	164,5
7 269	7 958	9 228	10 314	8 768	5,2	0,8	6,5	8,5	0,0	169,4
8 175	9 033	11 632	13 210	10 487	11,6	0,7	7,5	8,6	0,0	169,4
6 562	7 549	10 069	12 528	9 287	8,9	0,5	5,1	8,2	0,0	167,0
7 512	8 406	12 569	15 228	11 015	10,8	0,3	3,6	7,4	0,0	166,2
8 407	10 694	15 916	18 670	13 744	14,0	0,7	6,1	9,4	0,5	169,2
7 695	8 708	11 985	14 047	10 606	9,0	1,2	12,0	8,4	0,2	171,3
7 846	8 920	12 324	14 295	10 859	9,1	1,2	12,6	8,8	0,1	170,9
7 462	8 381	11 196	13 202	10 021	8,8	1,4	10,8	7,3	0,4	173,2
9 291	11 296	15 118	16 579	13 163	14,0	1,7	8,9	10,1	0,1	176,4
11 128	12 291	15 501	16 924	14 005	13,8	1,8	10,4	10,5	0,0	177,2
9 226	11 464	17 699	19 642	14 628	17,4	0,8	5,1	11,7	1,9	166,8
13 181	15 487	22 964	27 327	19 584	21,2	1,6	7,7	14,0	0,5	167,1
11 196	13 039	18 297	23 004	16 279	22,6	1,9	2,2	11,3	0,7	177,2
9 224	10 657	15 817	19 107	13 637	14,3	1,4	7,2	10,3	0,0	169,0
9 438	11 147	16 599	19 549	14 180	15,9	1,6	7,3	10,5	0,0	169,9
9 439	10 613	14 943	17 622	13 079	13,6	1,1	7,8	10,4	0,0	168,1
7 591	8 968	13 947	18 585	11 828	12,1	1,2	4,7	10,6	0,1	167,9
8 829	10 258	14 117	17 309	12 644	17,3	1,6	8,1	11,0	0,1	167,8
8 716	10 037	13 642	16 047	12 194	17,2	1,6	7,6	11,2	0,1	167,2
10 015	11 956	15 391	17 487	13 847	14,7	0,3	4,0	9,6	0,1	166,6
10 571	12 245	15 475	17 491	14 045	14,3	0,0	3,9	9,5	0,0	165,3
10 383	12 144	16 689	18 509	14 581	13,2	1,3	4,1	10,1	0,2	172,7
11 139	13 446	17 074	18 715	15 260	13,3	1,3	4,6	10,1	0,0	170,6
9 499	11 074	15 813	18 769	13 855	13,8	0,8	5,6	10,5	0,3	169,9
10 629	12 067	17 708	19 705	14 921	14,1	0,9	10,4	9,3	0,2	170,4
9 296	10 875	16 162	19 083	13 914	14,8	1,0	4,5	10,3	0,2	169,7
8 507	9 271	11 378	14 206	10 822	7,6	0,5	7,7	9,2	0,0	168,6
10 979	12 631	15 460	17 868	14 260	12,9	0,6	6,0	11,5	0,6	170,7

**Průměrná měsíční odpracovaná a neodpracovaná doba zaměstnanců
dle podskupin zaměstnání a zaměstnání KZAM-R**

Podskupiny zaměstnání a zaměstnání KZAM-R (zveřejněna zaměstnání, která jsou ve své hlavní třídě zastoupena minimálně 1%)	Počet zaměstnanců přepočtený podle eviden. měsíců	Odpracovaná doba		Neodpracovaná doba		
		celkem hod/měs	z toho přesčas hod/měs	celkem dnů/měs	z toho	
					nemoc dnů/měs	dovolená dnů/měs
1210 Ředitelé a prezidenti velkých organizací, podniků	2 304	152,2	0,2	2,1	0,2	1,7
12105 Vedoucí velké zpracovatelské organizace	754	150,0	0,1	2,0	0,1	1,7
1221 Ved. pracovníci v zemědělství, lesnictví, rybář. a mysliv.	1 223	152,8	1,1	2,3	0,5	1,7
1222 Vedoucí pracovníci v průmyslu (ve výrobě)	7 554	147,9	1,9	2,5	0,3	1,9
12221 Výrobní, technický náměstek výrobní organizace	1 097	148,8	0,3	2,2	0,2	1,8
12223 Vedoucí výrobního (provozního) útvaru v energetice	639	144,4	1,3	2,6	0,3	2,0
12224 Vedoucí výrobního (provozního) útvaru ve strojírenství	1 750	148,9	1,7	2,4	0,3	1,9
12229 Vedoucí pracovník výrobního útvaru v průmyslu jinde n.	2 405	148,2	3,2	2,7	0,3	1,9
1223 Vedoucí pracovníci ve stavebnictví a zeměměřičtví	1 746	154,4	0,7	2,2	0,3	1,7
1224 Vedoucí pracovníci ve velkoobchodě a v maloobchodě	8 580	149,8	1,0	2,8	0,6	1,9
12241 Vedoucí provozní jednotky obchodu	3 491	147,5	0,8	2,9	0,6	1,9
12242 Vedoucí oddělení, sektoru obchodního domu	1 200	149,5	0,5	3,0	0,8	2,0
12244 Vedoucí provozu v maloobchodě	1 004	150,0	0,7	2,6	0,6	1,8
12246 Vedoucí obchodního odboru (útvary)	732	154,1	0,2	2,2	0,2	1,8
12249 Vedoucí pracovník ve velkoobchodě, maloobchodě j. n.	1 870	151,6	2,0	2,6	0,7	1,8
1226 Ved. pracovníci v dopr., skladování, telekom. a na pošt. úř.	6 063	139,5	0,8	3,1	0,6	2,2
12266 Vedoucí provoz. útvaru poštovního úřadu, telekomunikací	3 698	134,4	1,1	3,5	0,8	2,2
12267 Vedoucí provozního útvaru dopravní organizace	880	147,7	0,2	2,7	0,3	2,2
12269 Vedoucí pracovníci v dopravě, telekomunikacích jinde n.	814	146,8	0,4	2,6	0,2	2,0
1227 Ved. prac. v organ.zaměřených na poskytování obch.služ.	4 477	147,8	0,2	2,7	0,3	2,2
12271 Vedoucí provozu v peněžnictví, v pojišťovnictví	1 827	148,6	0,1	2,7	0,3	2,2
12273 Vedoucí provozního útvaru banky, spořitelny, pojišťovny	1 296	148,2	0,1	2,7	0,3	2,2
12274 Vedoucí provozního útvaru obchodních služeb	653	141,6	0,7	2,8	0,3	2,1
1229 Ved. pracovních dílčích celků jinde neuved. (kult.,zdrav.)	1 889	148,4	1,0	2,7	0,3	2,2
12299 Vedoucí pracovník dílčího celku jinde neuvedený	1 518	149,0	0,8	2,6	0,4	2,0
1231 Vedoucí pracovníci finančních a hospodářských útvarů	5 256	148,4	0,3	2,5	0,3	2,0
12311 Ekonomický náměstek (ekonomický ředitel)	1 187	149,7	0,1	2,3	0,2	1,9
12314 Vedoucí útvaru informační soustavy, účetnictví	652	148,3	0,5	2,4	0,2	2,0
12318 Vedoucí ekonomického útvaru	762	149,4	0,3	2,4	0,3	1,9
12319 Vedoucí pracovník finančního, hospodářského útvaru j. n.	948	147,9	0,5	2,6	0,3	2,0
1232 Ved. prac. personálních útvarů a útvarů průmysl. vztahů	1 110	146,5	0,2	2,6	0,4	1,9
1233 Vedoucí pracovníci odbytových útvarů (vč. průzkumu trhu)	3 655	149,1	0,4	2,4	0,3	1,9
12331 Obchodní náměstek (obchodní ředitel)	911	151,3	0,1	2,2	0,2	1,8
12334 Vedoucí útvaru odbytu (prodeje)	1 369	147,9	0,3	2,4	0,2	1,9
1235 Vedoucí pracovníci zásobovacích útvarů	1 469	148,3	1,0	2,5	0,3	1,9
12351 Vedoucí útvaru zásobování, nákupu	1 012	147,6	0,6	2,5	0,3	2,0
1236 Vedoucí pracovníci výpočetních útvarů	1 029	147,4	0,5	2,5	0,2	2,0
1237 Vedoucí pracovníci výzkumných a vývojových útvarů	1 393	147,6	0,4	2,4	0,3	1,9
1239 Vedoucí pracovníci ostatních útvarů jinde neuvedení	3 918	147,0	0,7	2,6	0,4	2,0
12391 Vedoucí sekretariátu ředitele velké organizace	807	148,2	0,3	2,6	0,5	1,9
12399 Vedoucí pracovník velkého univerzálního útvaru jinde n.	2 342	146,2	0,9	2,6	0,3	2,0
1312 Vedoucí, ředitelé v průmyslu (ve výrobě)	1 434	149,2	0,9	2,2	0,3	1,8

**Průměrná měsíční odpracovaná a neodpracovaná doba zaměstnanců
dle podskupin zaměstnání a zaměstnání KZAM-R**

Podskupiny zaměstnání a zaměstnání KZAM-R (zveřejněna zaměstnání, která jsou ve své hlavní třídě zastoupena minimálně 1%)	Počet zaměstnanců přečtený podle eviden. měsíců	Odpracovaná doba		Neodpracovaná doba		
		celkem hod/měs	z toho přesčas hod/měs	celkem dnů/měs	z toho	
					nemoc dnů/měs	dovolená dnů/měs
13122 Vedoucí samostatného výrobního provozu	798	149,2	0,8	2,3	0,2	1,9
1314 Vedoucí, ředitelé ve velkoobchodu a maloobchodu	3 579	149,0	1,2	2,7	0,6	1,8
13142 Vedoucí maloobchodní prodejny	3 051	148,3	1,3	2,8	0,6	1,8
1315 Vedoucí, ředitelé v restauracích a hotelích	598	154,1	0,7	2,1	0,5	1,6
1316 Vedoucí v dopravě, sklad., telekomun. a na pošt. úřadech	1 042	144,4	1,3	2,9	0,5	2,1
2113 Chemici	1 067	143,0	1,4	2,8	0,6	2,0
2119 Ostatní vědci a odborníci v příbuz. oborech jinde neuved.	1 089	147,6	2,7	2,6	0,4	1,8
21191 Vědecký pracovník v oborech technických jinde neuved.	1 087	147,6	2,7	2,6	0,4	1,8
2131 Projektanti a analytici výpočetních systémů	1 932	148,3	1,0	2,7	0,3	2,1
21313 Projektant a analytik informačních systémů	1 034	147,8	1,3	2,7	0,4	2,0
2132 Programátoři	3 207	148,9	1,6	2,6	0,4	2,0
21321 Programátor specialista v oboru výpočetní techniky	905	147,7	2,6	2,8	0,3	2,0
21323 Programátor informačních systémů	1 178	149,5	0,6	2,5	0,4	1,9
2139 Ostatní odborníci zabývající se výp. tech. jinde neuvedení	4 214	147,8	1,0	2,7	0,3	2,0
21392 Inženýr správce integrovaných, informačních systémů, sítí	1 208	148,1	1,1	2,7	0,3	2,0
2142 Projektanti staveb a areálů, stavební inženýři	3 276	148,5	0,7	2,7	0,5	1,9
2143 Projektanti elektrotechnických zařízení, elektroinženýři	2 618	147,2	1,7	2,6	0,3	1,9
2144 Projektanti elektronických syst. a telekomunikačních sítí	1 762	147,7	2,9	2,7	0,4	2,0
21446 Inženýr elektronik telekomunikace, radiokomunikace	1 007	145,7	3,1	2,8	0,4	2,1
2145 Projektanti a konstruktéři strojních zaříz., strojní inženýři	5 231	148,1	2,6	2,6	0,4	1,9
21452 Inženýr projektant, konstruktér průmyslov. zařízení, strojů	2 754	147,9	2,6	2,6	0,5	1,8
2149 Ostatní architekti, projektanti, konstrukt.a techn.inženýři	2 642	145,9	1,4	2,8	0,4	1,9
21499 Inženýr jinde neuvedený	1 437	145,6	1,8	3,0	0,4	1,9
2221 Lékaři, ordináři (kromě zubních lékařů)	2 012	156,5	10,5	2,8	0,4	2,2
22217 Lékař se specializací v oboru jinde neuvedeném	1 085	154,3	9,9	2,8	0,5	2,2
2311 Vědeckopedagogičtí pracovníci	10 681	139,7	0,0	4,0	0,3	3,5
23112 Profesor vysokoškolský, univerzitní	1 106	140,2	0,0	3,8	0,2	3,5
23113 Docent	2 341	140,2	0,0	3,9	0,2	3,6
23114 Odborný asistent vysoké školy, univerzity	6 231	139,1	0,0	4,1	0,3	3,6
2411 Odborní pracov. na úseku účetnictví, financí, daní, apod.	6 373	145,7	0,7	2,8	0,4	2,0
24112 Hlavní, vedoucí účetní	1 337	147,4	0,8	2,6	0,4	2,0
24119 Odborný pracovník účetnictví a financování jinde neuved.	1 661	142,2	1,0	3,1	0,6	2,1
2412 Odbor. pracovníci na úseku zaměstnaneckých, pers. věcí	1 381	146,2	0,7	2,8	0,5	2,0
2413 Odborní pracovníci v bankovníctví a pojišťovnictví	16 757	143,3	0,5	3,2	0,7	2,2
24132 Bankovní makléř, poradce, expert, dealer	6 432	140,4	0,6	3,2	0,7	2,1
24134 Odborný pracovník hotovostních a kapitálových operací	907	144,4	1,1	3,2	0,9	2,2
24135 Odborný pracovník pro úvěrovou administrativu	3 702	144,9	0,6	3,2	0,7	2,2
24138 Odborný pracovník v pojišťovnictví	1 196	147,0	0,1	3,1	0,6	2,0
24139 Odborný pracovník bankovníctví a pojišťovnictví jinde n.	3 340	143,6	0,3	3,2	0,7	2,2
2419 Ostatní odborní pracovníci v oblasti podnikání	6 981	147,2	1,1	2,7	0,4	2,0
24192 Odborný pracovník marketingu (zahraničních vztahů)	1 216	149,3	0,2	2,5	0,4	1,9
24199 Odborný pracovník v oblasti podnikání jinde neuvedený	4 238	147,1	1,6	2,8	0,4	2,1

**Průměrná měsíční odpracovaná a neodpracovaná doba zaměstnanců
dle podskupin zaměstnání a zaměstnání KZAM-R**

Podskupiny zaměstnání a zaměstnání KZAM-R (zveřejněna zaměstnání, která jsou ve své hlavní třídě zastoupena minimálně 1%)	Počet zaměstnanců přepočtený podle eviden. měsíců	Odpracovaná doba		Neodpracovaná doba		
		celkem hod/měs	z toho přesčas hod/měs	celkem dnů/měs	z toho	
					nemoc dnů/měs	dovolená dnů/měs
2421 Právníci, právní poradci (mimo advokacie a soudnictví)	1 235	146,6	0,1	2,8	0,5	2,0
2441 Ekonomové - vědečtí pracovníci, specialisté, experti	3 396	146,8	1,0	2,7	0,4	2,0
24415 Odborný ekonom marketingu, obchodu	1 003	146,9	0,8	2,6	0,4	1,9
2451 Spisovatelé, autoři, kritikové, novináři, redaktoři	1 531	151,5	1,5	2,8	0,5	2,1
24517 Redaktor - publicista	1 149	150,2	0,1	2,8	0,5	2,1
2470 Odborní administrativní pracovníci jinde neuvedení	3 318	147,4	1,1	2,9	0,6	2,0
24706 Odborný administrativní pracovník podnikatelské organiz.	1 508	147,1	1,4	3,0	0,6	2,0
24709 Odborný administrativní pracovník jinde neuvedený	1 493	147,3	0,9	2,8	0,5	2,0
3112 Stavební technici	8 012	152,5	2,6	2,6	0,5	1,8
31121 Mistr stavební výroby	4 026	155,8	4,0	2,5	0,5	1,7
3113 Elektrotechnici	8 002	147,5	3,8	2,8	0,5	2,0
31131 Mistr elektrotechnické výroby, výroby a rozvodu energie	3 446	148,1	4,0	2,8	0,5	2,1
3114 Elektronici a technici v radiokomunikacích a telekomunik.	5 010	148,2	6,6	2,9	0,5	2,0
31146 Technik, inspektor radiokomunikací, telekomunikací	2 718	145,4	5,2	3,1	0,5	2,1
3115 Strojírenští technici	17 702	146,5	3,8	2,8	0,6	1,9
31151 Mistr strojírenské výroby	4 549	148,7	5,1	2,7	0,5	1,8
31155 Strojírenský technik kontrolor jakosti, laborant	3 729	145,0	3,8	3,0	0,6	1,9
31157 Strojírenský technik technolog, normalizátor, konstruktér	3 292	146,8	3,1	2,7	0,6	1,8
31159 Strojírenský technik jinde neuvedený	2 125	145,0	3,4	3,1	0,5	1,9
3116 Chemičtí technici	4 219	143,3	3,0	2,9	0,6	2,0
3117 Důlní a hutní technici	2 992	146,4	6,0	2,9	0,4	2,1
3118 Technici v kartografii, kresliči a zeměměřiči	2 872	146,7	2,0	2,7	0,5	1,9
3119 Ostatní techničtí pracovníci jinde neuvedení	21 429	147,4	3,3	2,7	0,6	1,8
31191 Mistr jinde neuvedený	7 039	149,1	5,1	2,7	0,6	1,9
31199 Technik jinde neuvedený	7 271	147,0	1,9	2,7	0,5	1,8
3121 Poradci ve výpočetní technice	2 186	148,6	1,1	2,7	0,4	2,0
3122 Operátoři a obsluha výpočetní techniky	3 084	147,1	1,5	2,8	0,6	1,9
3152 Bezpečnostní tech.a tech. pro kontrolu zdravotní nezávad.	4 276	145,3	2,2	2,9	0,6	1,9
3160 Technici železničního provozu	8 775	150,1	7,4	3,4	0,5	2,6
31606 Výpravčí (dispoziční, vnější služby)	4 851	152,0	11,2	3,6	0,5	2,8
3212 Technici v agronomii, v lesnictví a v zemědělství	4 945	152,9	0,7	2,4	0,5	1,7
32127 Technik lesního hospodářství	2 277	153,6	0,1	2,1	0,4	1,7
3231 Ošetřovatelé, všeobecné zdravotní sestry	4 592	144,1	3,3	3,1	0,9	2,0
32313 Sestra (zdravotní sestra) (szp)	3 077	142,7	2,9	3,1	1,0	2,0
3411 Zprostředkovatelé finanč. transakcí, obchodu s cen. papíry	2 419	147,3	1,2	3,0	0,6	2,2
34119 Zprostředkovatel finančních transakcí jinde neuvedený	1 898	146,7	1,5	3,1	0,7	2,2
3412 Pojišťovací agenti	5 052	145,9	0,2	3,4	0,8	2,1
34121 Pojišťovací agent, zprostředkovatel pojištění	1 967	144,9	0,0	3,8	0,9	2,0
34124 Referent pojišťovny	1 975	144,8	0,3	3,2	0,8	2,1
3415 Obchodní cestující, prof. poradci v obchodě, obch.zástupci	6 527	149,1	0,7	2,6	0,6	1,8
34152 Obchodní zástupce	5 188	149,3	0,2	2,5	0,5	1,8
3416 Nákupčí	6 662	145,8	1,4	2,8	0,6	1,9

**Průměrná měsíční odpracovaná a neodpracovaná doba zaměstnanců
dle podskupin zaměstnání a zaměstnání KZAM-R**

Podskupiny zaměstnání a zaměstnání KZAM-R (zveřejněna zaměstnání, která jsou ve své hlavní třídě zastoupena minimálně 1%)	Počet zaměstnanců přečtený podle eviden. měsíců	Odpracovaná doba		Neodpracovaná doba		
		celkem hod/měs	z toho přesčas hod/měs	celkem dnů/měs	z toho	
					nemoc dnů/měs	dovolená dnů/měs
34161 Nákupčí (zásobovač, nákupce)	4 864	145,8	1,6	2,8	0,6	1,9
3421 Obchodní agenti	8 091	145,6	0,7	2,8	0,6	1,9
34213 Obchodní referent (referent obchodní služby)	5 888	145,2	0,7	2,8	0,6	1,9
3422 Odbytoví a přepravní agenti	8 507	145,6	1,7	3,0	0,7	2,0
34221 Odbytový agent (odbytář, prodejce)	4 837	144,8	0,9	3,0	0,8	1,9
3431 Odborné sekretářky, sekretáři	4 155	146,1	0,4	3,0	0,7	1,9
34319 Odborný sekretář, sekretářka jinde neuvedený	2 183	145,4	0,3	2,9	0,7	1,9
3433 Prac. v oblasti účetnictví, fakturace, rozpočet., kalkulace	22 273	146,5	0,9	2,8	0,6	1,9
34331 Účetní všeobecný	7 704	146,8	0,6	2,8	0,6	1,9
34332 Účetní mzdový	2 991	147,8	1,2	2,6	0,4	1,9
34333 Účetní finanční	2 856	147,1	0,7	2,8	0,6	1,9
34338 Referent kalkulací, cen, rozpočtů	2 102	147,0	1,6	2,8	0,6	1,9
34339 Referent účetnictví, financování, rozpočet. a kalkul.jinde n.	2 790	144,1	0,9	3,1	0,6	2,0
3436 Referenti osobních oddělení	2 577	144,4	0,7	2,9	0,6	1,9
3439 Ostatní odborní administrativní pracovníci jinde neuvedení	11 220	145,4	0,8	3,0	0,7	2,0
34394 Referent hospodářské správy	2 373	143,8	0,6	3,1	0,7	2,1
34399 Referent administrativy jinde neuvedený	5 460	146,0	0,7	3,0	0,7	2,0
4113 Pracovníci přípravy dat výpočetní techniky	1 777	143,1	0,8	3,3	1,0	2,0
41131 Operátor počítače pro vkládání dat	1 223	141,8	0,9	3,4	1,0	2,1
4115 Sekretářky, sekretáři	7 740	146,3	0,8	2,9	0,8	1,9
41151 Sekretářka, sekretář	3 826	145,5	0,5	3,0	0,8	1,9
41159 Administrativní pracovník jinde neuvedený	3 560	146,4	1,2	3,0	0,8	1,8
4121 Nižší účetní	2 888	147,4	0,9	2,8	0,8	1,8
41211 Nižší účetní všeobecný	978	148,4	0,6	2,7	0,7	1,8
4123 Nižší finanční, daňoví úředníci a úředníci v příb. oborech	1 000	147,3	1,1	3,0	0,6	2,1
4131 Úředníci ve skladech	12 148	146,4	5,2	3,2	1,0	1,9
41311 Vedoucí malého skladu, skladmistr	1 452	146,4	4,8	3,1	1,0	1,9
41312 Skladník (úředník)	5 676	145,7	5,2	3,2	1,1	1,8
41314 Úředník expedice, expedient	1 732	146,6	4,9	3,2	1,0	1,9
41315 Operátor skladů	2 262	147,5	5,7	3,4	1,0	2,1
4132 Úředníci ve výrobě (např. výrobní plánovači)	2 617	145,0	3,4	2,9	0,8	1,9
41323 Dílenský plánovač výroby	1 004	143,8	2,7	2,9	0,7	1,9
4133 Úředníci v dopravě a v přepravě (dispečeri, kontr. apod.)	4 862	146,6	4,0	3,2	0,8	2,1
41331 Dispečer dopravy a přepravy, komerční dispečer	1 469	149,8	2,4	2,7	0,6	1,8
41333 Operátor dopravy a přepravy	934	144,7	5,8	3,9	1,1	2,5
41339 Úředník v dopravě jinde neuvedený	1 014	143,9	2,1	2,6	0,6	1,7
4142 Poštovní doručovatelé, úředníci v třídárnách	16 648	128,2	1,6	4,4	1,6	2,3
41421 Doručovatel poštovních zásilek, tisku	10 821	127,8	1,2	4,4	1,6	2,3
41423 Referent poštovního provozu	989	133,8	0,5	3,8	1,2	2,1
41428 Úředník třídění poštovních zásilek	1 729	123,4	2,7	5,0	2,0	2,5
41429 Provozní pracovník pošty jinde neuvedený	2 410	129,5	2,4	4,1	1,4	2,3
4190 Ostatní nižší úředníci jinde neuvedení	1 712	146,8	1,7	2,9	0,8	1,8

**Průměrná měsíční odpracovaná a neodpracovaná doba zaměstnanců
dle podskupin zaměstnání a zaměstnání KZAM-R**

Podskupiny zaměstnání a zaměstnání KZAM-R (zveřejněna zaměstnání, která jsou ve své hlavní třídě zastoupena minimálně 1%)	Počet zaměstnanců přepočtený podle eviden. měsíců	Odpracovaná doba		Neodpracovaná doba		
		celkem hod/měs	z toho přesčas hod/měs	celkem dnů/měs	z toho	
					nemoc dnů/měs	dovolená dnů/měs
41909 Nižší úředník (referent) jinde neuvedený	1 154	146,5	1,8	2,9	0,8	1,8
4211 Pokladníci (v bankách, pojišťov., spořitelnách, na poště)	3 624	140,7	2,0	3,3	0,9	2,1
42111 Pokladník v bance	1 532	142,5	1,1	3,2	0,7	2,2
4212 Úředníci na přepážkách a směnárníci	10 962	134,3	1,7	3,8	1,2	2,2
42122 Úředník u přepážky v bance	1 337	150,7	2,0	2,9	0,6	2,2
42123 Úředník u přepážky v pojišťovně	1 185	142,6	0,1	3,4	1,0	2,1
4213 Pokladníci v obchodě, společném stravování apod.	8 907	137,2	1,2	4,0	1,8	1,9
42131 Pokladník v obchodě	4 617	136,4	0,7	3,9	1,7	2,0
42134 Pokladník v maloobchodní prodejně	2 848	134,0	0,6	4,2	2,1	1,9
42135 Pokladník kontrolní pokladny v samoobsluze	965	146,5	5,1	3,6	1,5	1,8
4214 Prodavači vstupenek, jízdenek apod.	1 784	148,7	6,6	3,8	1,0	2,6
42143 Pokladník, prodavač jízdenek v osobní dopravě	1 336	149,3	8,0	4,0	1,0	2,7
4215 Bookmakeři, krupiéři a úředníci sázkových kanceláří	2 867	148,7	0,8	2,2	0,5	1,5
42156 Úředník sázkové kanceláře	2 708	148,4	0,9	2,2	0,5	1,5
4222 Recepční	1 444	149,0	3,0	2,5	0,7	1,7
42222 Recepční	1 238	149,2	3,2	2,5	0,7	1,7
4223 Telefonisté	1 657	142,4	0,5	3,5	1,4	1,9
42238 Úředník pro vyřizování dotazů, telefonista	802	142,0	0,1	3,8	1,6	1,9
4224 Informátoři	1 669	139,7	1,4	3,7	1,2	2,1
5112 Vlakvedoucí, vlakové čety, průvodčí (vč. palub. průvodčí)	2 540	150,2	13,6	4,1	1,2	2,6
5121 Pracovníci dohlížející nad obsluh. personálem, hospodyně	1 079	147,7	2,4	2,9	0,9	1,8
5122 Kuchaři	7 036	144,0	2,2	3,3	1,4	1,7
51222 Kuchař	4 149	145,3	2,6	3,2	1,3	1,7
51228 Pomocný kuchař	1 432	138,9	1,3	3,5	1,7	1,7
51229 Kuchař jinde neuvedený	574	137,9	0,7	3,7	1,9	1,6
5123 Čišníci, servírky	1 654	149,3	3,5	2,7	1,1	1,5
51232 Čišník, servírka	1 332	149,0	3,4	2,7	1,1	1,5
5132 Pečovatelé a pomoc. ošetřovat. v zařiz. soc. péče, v nemoc.	1 524	141,9	3,3	3,5	1,4	2,0
51326 Sanitář, sanitářka (nzp)	1 081	143,0	3,7	3,5	1,3	2,0
5161 Hasiči, požárníci	2 234	147,9	6,5	2,6	0,5	1,9
51612 Hasič podnikového sboru	1 276	150,1	8,2	2,3	0,4	1,7
5169 Ostatní pracovníci ochrany a ostrahy jinde neuvedení	12 033	152,6	10,1	2,6	1,1	1,4
51691 Strážný, člen závodní stráže	3 099	156,5	12,8	2,4	0,7	1,5
51699 Pracovník ochrany majetku a osob jinde neuvedený	8 756	151,4	9,3	2,7	1,2	1,4
5211 Prodavači v obchodech	28 359	142,6	2,1	3,3	1,4	1,8
52111 Prodavač smíšeného zboží	7 349	142,5	1,1	3,4	1,3	1,8
52112 Prodavač potravinářského zboží	10 993	142,4	3,4	3,5	1,5	1,8
52113 Prodavač průmyslového zboží	2 575	137,4	0,8	3,4	1,5	1,8
52114 Prodavač drogistického zboží, kosmetiky	544	138,2	3,1	2,9	1,0	1,9
52115 Prodavač textilu, obuvi	1 347	146,2	2,0	3,1	1,1	1,7
52119 Prodavač jinde neuvedený	4 844	143,8	1,1	3,2	1,3	1,8
6111 Pěstitelé polních plodin	949	149,6	6,9	4,0	2,0	1,3

**Průměrná měsíční odpracovaná a neodpracovaná doba zaměstnanců
dle podskupin zaměstnání a zaměstnání KZAM-R**

Podskupiny zaměstnání a zaměstnání KZAM-R (zveřejněna zaměstnání, která jsou ve své hlavní třídě zastoupena minimálně 1%)	Počet zaměstnanců přepočtený podle eviden. měsíců	Odpracovaná doba		Neodpracovaná doba		
		celkem hod/měs	z toho přesčas hod/měs	celkem dnů/měs	z toho	
					nemoc dnů/měs	dovolená dnů/měs
61118 Zemědělský dělník v rostlinné výrobě	817	150,9	7,2	3,9	1,9	1,2
6112 Ovocnáři, vinaři, a ostatní pěst. plodin rost. na stromech	315	141,2	3,3	4,4	2,3	1,5
6113 Zahradníci a pěstitelé zahradních plodin a sazenic	810	147,4	5,1	3,5	1,6	1,6
61131 Zahradník	529	147,6	5,3	3,5	1,5	1,5
61138 Zemědělský dělník v zahradnictví	208	149,1	5,6	3,4	1,5	1,6
6121 Chovatelé hospodářských zvířat (kromě drůbeže a včel)	4 200	149,0	7,3	3,9	1,8	1,8
61211 Chovatel skotu	968	149,6	7,8	4,0	2,0	1,8
61212 Chovatel prasat	531	143,6	4,3	4,0	1,9	1,9
61218 Zemědělský dělník ošetřovatel hospodářských zvířat	2 551	149,7	7,9	3,8	1,8	1,8
6122 Chovatelé drůbeže	400	150,0	8,5	3,7	1,6	1,8
61228 Zemědělský dělník ošetřovatel drůbeže	283	149,9	10,4	3,9	1,9	1,8
6124 Chovatelé hospodářských zvířat, drůbeže, včel apod.	122	144,4	4,5	3,9	1,8	1,7
6129 Ostatní chovatelé, ošetřovatelé zvířat jinde neuvedení	150	155,7	9,6	3,3	1,3	1,8
6141 Dělníci pro pěstění a ošetřování lesa	2 244	133,1	1,6	4,6	1,9	1,6
61411 Pěstitel, šlechtitel lesa	382	136,3	1,6	4,4	1,8	1,6
61414 Lesní školkař	215	142,6	6,7	3,9	1,7	1,4
61418 Lesní dělník v zalesňování	443	132,3	0,5	4,2	1,4	1,6
61419 Dělník pro pěstění a ošetřování lesa jinde neuvedený	1 033	129,5	0,8	5,0	2,1	1,5
6142 Dělníci pro těžbu dřeva (kromě obsluhy pojízdných zařiz.)	1 371	131,9	1,2	4,5	1,7	1,7
61421 Lesní mechanizátor	318	138,6	0,9	3,4	0,6	1,7
61422 Dřevorubec	464	122,3	0,3	5,6	2,3	1,7
61423 Lesní manipulát, těžař	266	139,4	4,0	4,1	1,8	1,7
61428 Lesní dělník pro těžbu dřeva	237	133,2	0,3	4,2	1,7	1,6
6151 Kvalifik. dělníci zabývající se chovem vodních živočichů	176	153,5	8,3	3,4	1,2	2,0
61518 Dělník rybářský, rybníkářský	176	153,5	8,3	3,4	1,2	2,0
7111 Horníci, lamači pro uhelné doly	4 473	131,0	6,6	4,7	1,8	2,5
71118 Horník dělník v uhelných dolech	2 698	132,1	7,0	4,7	1,8	2,4
7122 Zedníci, kameníci, omítkáři	7 607	144,3	8,1	4,4	2,0	1,8
71221 Zedník	6 028	144,5	7,9	4,4	2,0	1,7
7124 Tesaři a truhláři	2 609	145,6	8,9	4,3	1,8	1,8
7129 Ostatní stavební děl. stav. výroby a prac. v ost. oborech	2 878	148,6	10,1	4,3	1,8	1,7
71299 Stavební dělník hlavní stavební výroby jinde neuvedený	2 163	149,1	11,7	4,6	2,0	1,7
7136 Instalatéři, potrubáři, stavební zámečníci, klempíři	7 064	144,5	6,0	3,6	1,2	1,9
7137 Stavební a provozní elektrikáři	2 696	149,6	9,0	3,2	1,0	1,9
7142 Lakýrníci a pracovníci v příbuzných oborech	2 675	142,8	7,2	3,7	1,4	1,8
7212 Svářeči, řezači plamenem a páječi	8 532	141,4	8,3	4,0	1,6	1,9
72122 Svářeč v ochranné atmosféře	2 578	142,5	11,1	4,2	1,8	1,8
72129 Svářeč kovů a páječ jinde neuvedený	2 874	137,3	5,4	4,2	1,5	2,0
7213 Výrobci a opraváři výrobků a dílů z plechů	2 588	140,1	5,8	3,8	1,3	1,9
7221 Kováři, obsluha kováčích lisů, obsluha bucharů	3 166	138,1	6,4	4,1	1,8	1,8
7222 Nástrojaři, kovomodeláři, kovodělníci, zámečníci	40 925	142,9	7,7	3,7	1,3	1,9
72221 Nástrojař	3 628	144,7	8,1	3,5	1,0	1,9

**Průměrná měsíční odpracovaná a neodpracovaná doba zaměstnanců
dle podskupin zaměstnání a zaměstnání KZAM-R**

Podskupiny zaměstnání a zaměstnání KZAM-R (zveřejněna zaměstnání, která jsou ve své hlavní třídě zastoupena minimálně 1%)	Počet zaměstnanců přepočtený podle eviden. měsíců	Odpracovaná doba		Neodpracovaná doba		
		celkem hod/měs	z toho přesčas hod/měs	celkem dnů/měs	z toho	
					nemoc dnů/měs	dovolená dnů/měs
72222 Zámečnick, zámečnick strojů	10 078	143,5	9,2	3,9	1,5	1,9
72223 Provozní zámečnick, údržbář	17 229	143,6	7,3	3,5	1,1	1,9
72228 Strojírenský dělník (převážně ruční)	7 411	140,3	6,7	3,9	1,6	1,8
7223 Seřizovači a obsluha obráběcích strojů	19 643	144,0	8,6	3,5	1,2	1,9
72231 Soustružník kovů - seřizovač a obsluha	6 028	143,0	8,6	3,7	1,4	1,9
72232 Frézař kovů - seřizovač a obsluha	3 516	144,1	9,3	3,6	1,3	1,9
72237 Seřizovač kovoobráběcích strojů	2 777	147,2	9,7	3,2	1,0	1,7
72238 Strojírenský dělník seřizování a obsluhy obráběcích strojů	2 308	143,9	6,2	2,9	0,9	1,7
7224 Brusiči, leštiči a ostříči nástrojů	2 627	139,8	6,8	4,1	1,7	1,9
7231 Mechanici a opraváři motorových vozidel	7 565	143,2	5,3	3,5	1,1	1,8
72311 Automechanik nákladních automobilů	2 621	145,3	7,4	3,7	1,3	1,9
72312 Automechanik osobních automobilů	2 747	142,3	3,5	3,3	0,9	1,8
7234 Mechanici a opraváři kolejových vozidel	4 938	143,3	4,5	3,8	1,0	2,4
7235 Mechanici obráběcích, zemědělských strojů a prům. zařiz.	14 265	147,4	9,2	3,4	1,1	1,8
72351 Mechanik, opravář průmyslových, výrob. strojů a zařízení	5 206	148,1	9,2	3,2	0,9	1,8
72356 Mechanik, opravář zemědělských strojů a zařízení	2 755	157,5	13,5	3,6	1,5	1,4
72359 Mechanik opravář a seřizovač průmyslových strojů jinde n.	3 703	144,6	6,4	3,1	0,8	1,8
7239 Ostatní mechanici a opraváři strojů a zařízení bez elektro	5 387	144,3	7,0	3,3	1,0	1,9
72397 Kontrolor výroby strojírenské (dělník)	3 790	143,0	6,6	3,4	1,0	1,9
7241 Elektromech.a seřizovači různých typů elektrických zařiz.	29 389	142,5	7,7	3,6	1,3	1,9
72413 Elektromechanik strojů a zařízení	3 737	145,5	9,2	3,5	1,0	2,0
72415 Provozní elektromechanik	9 653	146,0	7,4	3,1	0,8	1,9
72418 Dělník v elektrotechnice	11 518	137,4	7,0	4,1	1,9	1,7
7242 Mechanici, opraváři a seřizovači elektr. částí aut, letadel	2 692	143,1	4,1	3,6	1,0	2,2
7243 Mechanici, seřizovači, opraváři elektronických zařízení	6 791	142,9	6,8	3,1	1,0	1,8
7246 Montéři a opraváři silnoproudých elektrických vedení	4 149	145,6	5,8	3,5	1,0	2,1
72467 Elektromontér trakčních silnoproudých vedení	2 787	144,8	4,8	3,6	1,1	2,2
7311 Výrobci, mechanici a opraváři přesných přístrojů a zařízení	2 745	135,7	4,7	4,1	1,4	1,8
7322 Dělníci při výrobě skla, skláři vč. brusičů a leštičů	4 753	134,5	5,2	4,2	1,8	1,8
7411 Zpracovatelé masa, ryb vč. uzenářů a konzerv. masa a ryb	4 992	144,0	6,3	4,1	2,0	1,8
7412 Zpracovatelé pekárenských a cukrářských výrobků	3 152	144,4	9,8	4,0	2,0	1,7
7422 Uměleč. truhláři, řezbáři, výrobci a oprav.výrobků ze dřeva	2 845	137,5	6,2	4,1	1,9	1,7
7436 Švadleny, vyšivači a pracovníci v příbuzných oborech	3 119	130,2	2,4	4,4	2,1	1,7
7439 Ostatní dělníci při výrobě textilu, oděvů a výrobků z kůží	3 279	139,6	8,7	4,0	1,5	1,8
74398 Dělník textilní výroby jinde neuvedený	2 592	140,1	9,5	4,1	1,5	1,9
8111 Obsluha důlního zařízení a razicích štítů	4 167	137,9	7,7	4,1	1,3	2,2
8112 Obsluha zařízení pro úpravu rudných a nerudných surovin	2 581	138,2	5,6	3,6	1,2	2,0
8121 Obsluha zařízení při hutní výrobě kovů obsluha pecí	3 095	139,3	2,5	3,3	1,1	2,0
8122 Obsluha zařízení ve slévárnictví (taviči, slévači)	4 448	141,0	8,9	4,1	1,8	1,8
8125 Obsluha zařízení na tváření kovů ve válcovnách	5 578	139,2	5,0	3,6	1,2	2,1
8131 Obsluha pecí na výrobu skla a keramiky	2 652	142,9	7,3	3,2	1,1	1,9
8139 Obsluha ostatních zařízení na výrobu skla a keramiky	4 423	139,7	5,0	3,4	1,3	1,8

**Průměrná měsíční odpracovaná a neodpracovaná doba zaměstnanců
dle podskupin zaměstnání a zaměstnání KZAM-R**

Podskupiny zaměstnání a zaměstnání KZAM-R (zveřejněna zaměstnání, která jsou ve své hlavní třídě zastoupena minimálně 1%)	Počet zaměstnanců přečtený podle eviden. měsíců	Odpracovaná doba		Neodpracovaná doba		
		celkem	z toho přesčas	celkem	z toho	
					nemoc	dovolená
hod/měs	hod/měs	dnů/měs	dnů/měs	dnů/měs	dnů/měs	
8141 Obsluha pily a jiného zařízení na zpracování dřeva	2 445	142,9	8,8	3,8	1,8	1,7
8159 Obsluha ostat. zařízení při chemické výrobě jinde neuved.	5 171	135,3	2,9	3,4	1,1	2,0
8161 Obsluha zařízení při výrobě a rozvodu elektřiny	3 621	143,0	4,4	2,8	0,6	1,9
8162 Obsluha parních turbín, ohříváčů a motorů	2 779	147,1	9,5	3,1	1,0	1,9
8163 Obsluha zařízení při úpravě, čištění a rozvodu vody	5 748	144,0	4,7	2,9	0,8	1,9
8171 Obsluha automatických nebo poloaut. montážních linek	6 745	141,7	5,5	3,1	1,2	1,6
81711 Obsluha montážní linky ve strojírenské výrobě	3 117	140,2	4,8	3,1	1,1	1,6
8211 Obsluha automat. nebo poloaut. obráb.strojů (kromě 722)	10 369	142,4	8,0	3,7	1,4	1,8
82119 Obsluha kovoobráběcího stroje jinde neuvedená	4 589	140,3	6,5	3,7	1,5	1,8
8231 Obsluha strojů na výrobu pryžových výrobků (např. obuvi)	7 199	142,7	9,5	3,7	1,5	1,8
8232 Obsluha strojů na výrobu plast. výrobků (vč. laminování)	6 110	141,2	7,4	3,7	1,7	1,7
82321 Plastikář - strojník lisování plastů	2 555	140,2	6,8	3,8	1,7	1,8
82329 Obsluha strojů na výrobu plastových výrobků jinde neuved.	2 585	140,9	8,0	3,7	1,7	1,7
8261 Obsluha strojů na úpravu vláken, dopřádání a navíj. příze	3 085	135,2	5,4	4,1	1,9	1,9
8262 Obsluha tkacích a pletacích strojů	2 510	135,8	5,5	3,9	1,8	1,7
8263 Obsluha šicích a vyšivacích strojů	3 021	133,7	5,4	4,4	2,1	1,8
8264 Obsluha strojů na bělení, barvení, čištění, praní, žehlení	2 527	137,1	4,9	4,0	1,8	1,8
8274 Obsluha strojů na zpracování mouky, výrobu pečiva	2 836	141,9	9,5	3,9	1,9	1,7
8281 Montážní dělníci montující mechanická zařízení (stroje)	15 199	138,3	5,6	3,9	1,6	1,8
82816 Strojník montáž. linky vozidel, stavebních, zemních strojů	3 533	137,2	2,2	3,7	1,3	1,9
82819 Montážní dělník jinde neuvedený	8 840	137,3	5,7	4,1	1,7	1,8
8282 Montážní dělníci montující elektrická zařízení	11 683	136,9	5,8	4,2	1,9	1,9
82829 Montážní dělník elektrického zařízení jinde neuvedený	7 977	135,3	5,7	4,3	2,0	1,9
8283 Montážní dělníci montující elektronická zařízení	3 510	137,3	5,5	4,0	1,9	1,7
8284 Montážní dělníci montující výrobky z kovů, pryže a plastů	5 671	138,4	6,4	3,9	1,8	1,7
82849 Montážní dělník výrobků z kovů v komb. s pryží jinde neuved.	4 672	138,4	7,0	4,0	1,8	1,7
8290 Obsluha jin.stacionárních zařízení a ost. montážní dělníci	3 630	141,2	5,4	3,6	1,4	1,8
8311 Strojvedoucí	7 322	147,2	7,4	3,6	0,6	2,6
83112 Strojvedoucí lokomotivy, vlaku	5 836	147,2	7,9	3,8	0,6	2,8
8313 Dělníci zabezpeč. sestavování vlaků (brzdaři, výhybkáři)	7 770	149,3	10,0	3,7	0,8	2,5
83135 Signalista	2 577	152,8	12,1	3,5	0,7	2,6
8314 Dělníci zabezpečující jízdu vlaků v mezistaničních úsecích	3 209	151,5	10,4	3,6	0,8	2,6
8321 Řidiči osobních a malých dodávkov. automobilů, taxikáři	2 441	151,8	7,5	2,9	0,8	1,8
8323 Řidiči autobusů, trolejbusů a tramvají	14 059	159,0	18,0	3,6	1,4	1,6
83231 Řidič autobusu v městské hromadné dopravě	4 872	159,7	18,1	3,7	1,5	1,0
83232 Řidič autobusu v silniční dopravě osob	4 990	160,3	19,5	3,4	1,2	1,8
8324 Řidiči nákladních automobilů a tahačů	15 263	155,2	12,8	3,5	1,3	1,8
83243 Řidič nákladního automobilu	10 854	154,3	13,5	3,5	1,3	1,8
8331 Obsluha zemědělských a lesních strojů	4 106	164,1	19,0	3,6	1,5	1,4
83311 Traktorista	2 594	167,6	21,2	3,5	1,5	1,4
8332 Obsluha zemních a příbuzných strojů	4 640	148,9	10,5	3,7	1,2	1,8
8333 Obsluha jeřábů, zdvihacích a podob. manipulačních zařiz.	4 686	140,9	8,1	4,0	1,7	1,9

**Průměrná měsíční odpracovaná a neodpracovaná doba zaměstnanců
dle podskupin zaměstnání a zaměstnání KZAM-R**

Podskupiny zaměstnání a zaměstnání KZAM-R (zveřejněna zaměstnání, která jsou ve své hlavní třídě zastoupena minimálně 1%)	Počet zaměstnanců přepočtený podle eviden. měsíců	Odpracovaná doba		Neodpracovaná doba		
		celkem hod/měs	z toho přesčas hod/měs	celkem dnů/měs	z toho	
					nemoc dnů/měs	dovolená dnů/měs
8334 Obsluha vysokozdvihných a ostatních motorových vozíků	8 704	144,1	7,2	3,4	1,3	1,8
83341 Řidič vysokozdvihných vozíků	5 224	141,7	6,7	3,6	1,3	1,9
83349 Řidič motorových vozíků jinde neuvedený	2 966	148,0	7,8	3,1	1,2	1,7
9132 Pomocníci a uklízeči v kancelář., hotel., nemocnicích ap.	13 625	138,8	2,2	3,6	1,7	1,7
91321 Pomocník, uklízeč v kancelářích	3 200	135,9	1,1	3,6	1,5	1,8
91323 Uklízeč výrobních prostor, skladů, svačárna	1 702	133,6	2,0	4,1	2,0	1,7
91324 Pomocník, uklízeč ve zdravotnickém zařízení	1 338	141,8	3,6	3,6	1,6	1,8
91325 Pomocník, uklízeč v hotelu, v restauraci, pokojská	1 682	143,7	2,6	3,3	1,5	1,7
91327 Pomocník, uklízeč ve službách	2 294	139,7	3,8	3,6	1,8	1,5
91329 Pomocník, uklízeč jinde neuvedený	2 588	140,1	1,8	3,4	1,6	1,5
9141 Domovníci, správci domu	763	144,8	2,5	3,1	1,1	1,8
9152 Vrátní, hlídači, uváděči a šatnářky	4 858	147,8	6,1	3,0	1,3	1,6
91521 Vrátný	3 198	147,7	5,7	3,0	1,2	1,6
91522 Hlídač	1 464	149,7	7,4	3,0	1,3	1,5
9161 Sběrači odpadků, popeláři	2 268	144,3	7,1	4,1	1,8	2,1
91613 Popelář	1 714	143,4	7,4	4,3	1,9	2,2
9162 Metaři, čističi záchodků, žump, kanálů a podob. zařízení	808	137,0	3,3	3,9	1,4	2,1
9311 Pomocní a nekvalifikovaní dělníci v dolech a lomech	1 732	133,4	7,2	4,4	1,9	2,2
9312 Pomocní a nekvalifik. dělníci na stavbách a údržbě silnic	1 103	142,0	8,0	4,4	1,9	1,9
9321 Pomocní a nekvalifikovaní montážní a manipulační dělníci	14 980	137,1	6,3	4,2	1,8	1,7
93211 Manipulační dělník v průmyslu (ve výrobě)	6 150	140,9	7,1	3,8	1,6	1,8
93212 Pomocný dělník v průmyslu (ve výrobě)	7 015	134,4	5,8	4,4	1,8	1,7
93219 Nekvalifikovaný montážní pracovník v průmyslu jinde n.	900	133,1	4,4	4,6	2,4	1,7
9322 Ruční baliči a pytlovači	2 470	136,8	5,5	4,1	1,8	1,8
93221 Balič ruční	2 155	136,4	5,2	4,0	1,8	1,8
9323 Dělníci nádvorní skupiny (pomocní montéři)	2 544	135,9	1,5	4,0	1,6	1,9
93239 Nekvalifikovaný pracovník jinde neuvedený	2 061	134,1	0,2	4,1	1,7	1,9
9333 Vazači a nosiči břemen, přístavní dělníci (dokaři)	1 363	140,6	7,4	4,1	2,0	1,8
93331 Vazač břemen	752	136,8	7,0	4,4	2,3	1,8
9339 Pomocní a nekvalif. prac. v dopr., ve skladech, v telekom.	14 264	141,7	4,4	3,7	1,4	1,9
93391 Pomocný, manipulační dělník v dopravě	1 225	141,4	4,8	3,8	1,6	1,9
93393 Pomocný skladník	7 992	143,1	5,1	3,5	1,3	1,8
93397 Pomocný pracovník obchodního provozu	1 047	140,2	2,9	3,7	1,6	1,8
93399 Nekvalifikovaný prac. v dopravě, skladech, telekomun. j. n.	3 612	139,4	3,0	4,1	1,6	2,2

**Dynamika hodinových výdělků
podle hlavních tříd zaměstnání KZAM-R**

Hlavní třída zaměstnání KZAM-R	Medián			Index	
	III.Q.2003	III.Q.2004	III.Q.2005	III.Q.2005/ III.Q.2004	III.Q.2005/ III.Q.2003
	Kč/hod	Kč/hod	Kč/hod	%	%
1 Zákodárci, vedoucí a řídicí pracovníci	169,60	175,15	182,65	104,3	107,7
2 Vědečtí a odborní duševní pracovníci	139,86	146,03	155,97	106,8	111,5
3 Techničtí (zdrav., pedagog.) pracovníci	107,23	112,14	118,33	105,5	110,4
4 Nižší administrativní pracovníci	79,60	80,94	86,15	106,4	108,2
5 Provozní pracovníci ve službách a obchodu	55,68	58,45	61,60	105,4	110,6
6 Dělníci v zemědělství, lesnictví a rybářství	61,57	66,31	69,30	104,5	112,6
7 Řemeslníci, výrobci a zpracovatelé	81,58	85,05	90,29	106,2	110,7
8 Obsluha strojů a zařízení	81,34	85,73	90,09	105,1	110,8
9 Pomocní a nekvalifikovaní pracovníci	57,00	59,89	63,85	106,6	112,0
C E L K E M Č R - podnikatelská sféra	85,98	90,00	94,89	105,4	110,4

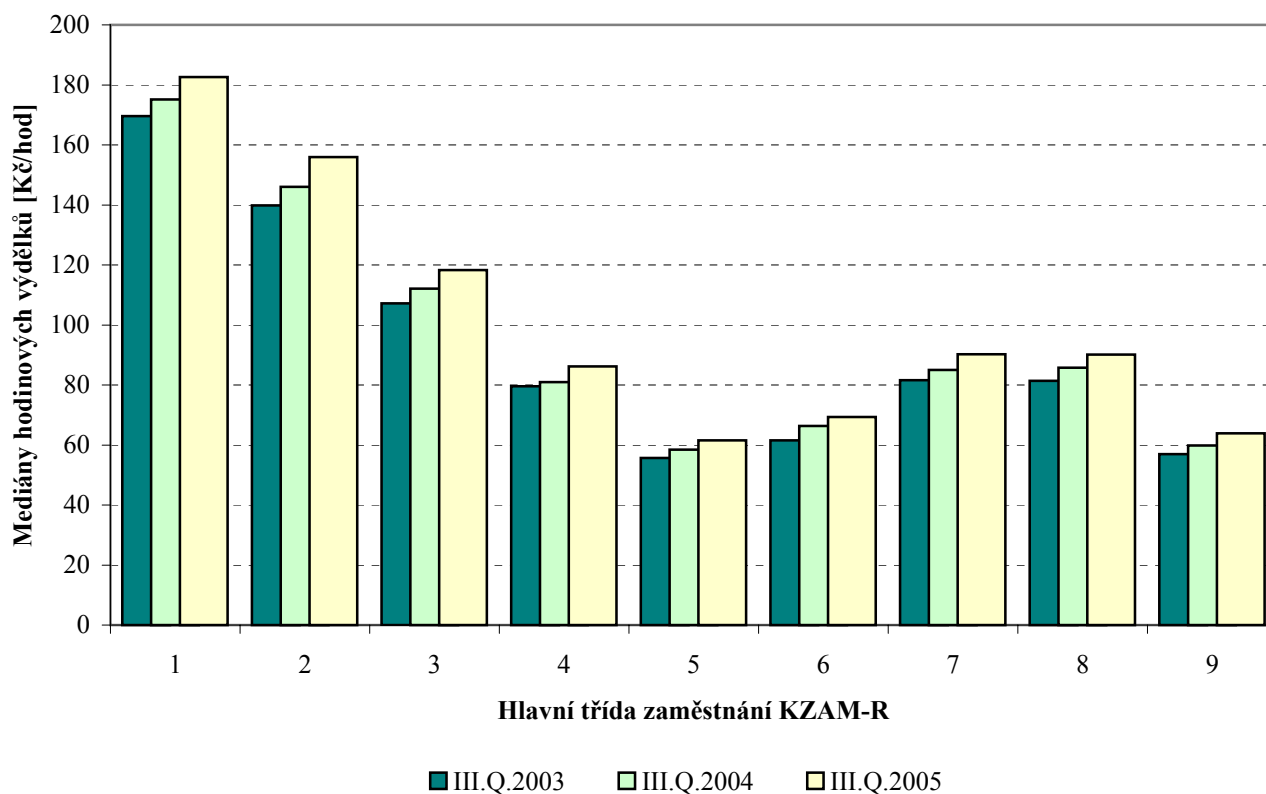

**Dynamika hodinových výdělků
podle vzdělání**

Vzdělání	Medián			Index	
	III.Q.2003 ¹⁾	III.Q.2004	III.Q.2005	III.Q.2005/ III.Q.2004	III.Q.2005/ III.Q.2003
	Kč/hod	Kč/hod	Kč/hod	%	%

KKOV

Základní a nedokončené	A-C	63,54	67,34	69,47	103,2	109,3
Střední bez maturity	D,E,H,J	77,44	81,68	85,73	105,0	110,7
Střední s maturitou	K-M	100,49	103,53	107,86	104,2	107,3
Vyšší odborné a bakalářské	N,R	113,28	112,88	119,16	105,6	105,2
Vysokoškolské	T,V	161,50	168,84	173,26	102,6	107,3

C E L K E M Č R - podnikatelská sféra		85,98	90,00	94,89	105,4	110,4
--	--	--------------	--------------	--------------	--------------	--------------

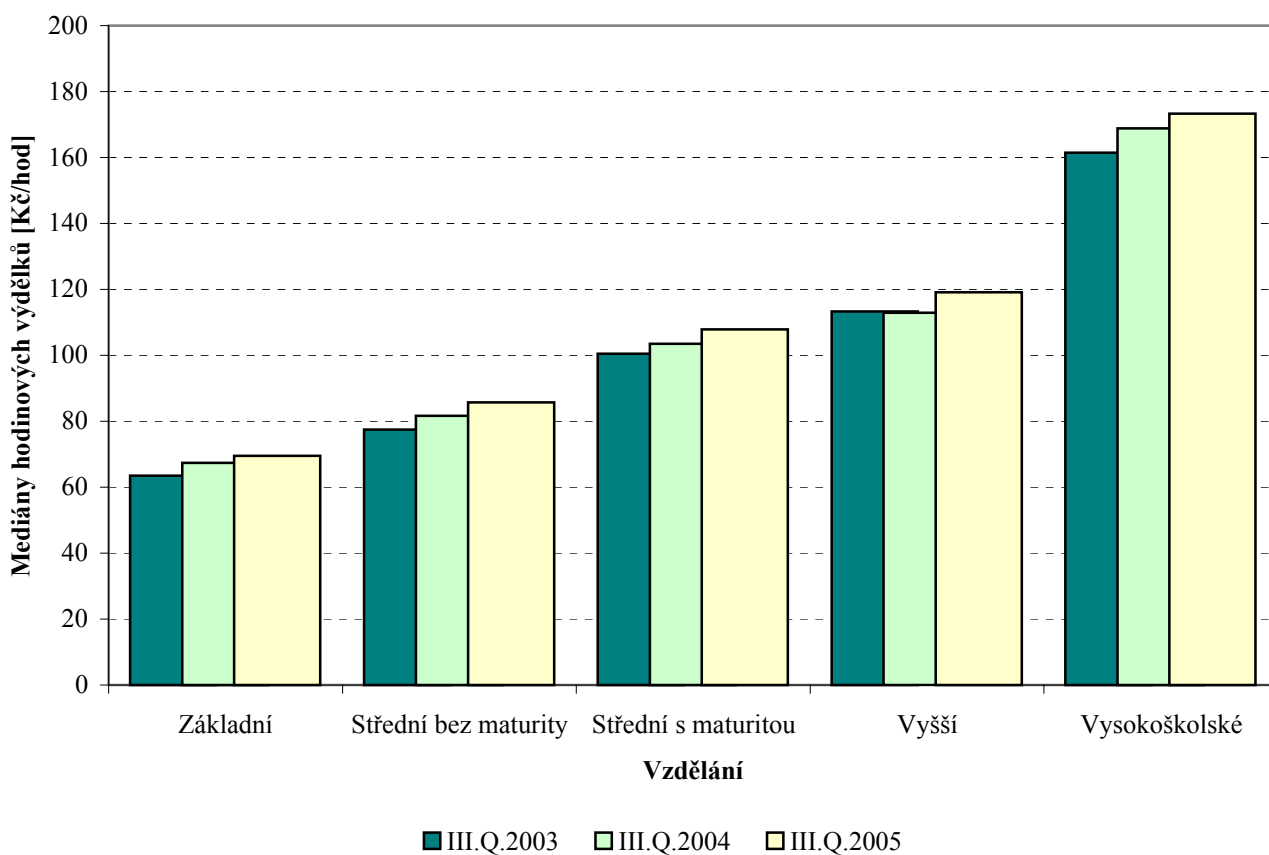

Vysvětlivky:

1) Hodnoty hodinových výdělků za minulá období byly přepočteny vzhledem k novému způsobu kontrol.

**Dynamika hodinových výtěžků
podle věkových kategorií**

Věková kategorie	Medián			Index	
	III.Q.2003	III.Q.2004	III.Q.2005	III.Q.2005/ III.Q.2004	III.Q.2005/ III.Q.2003
	Kč/hod	Kč/hod	Kč/hod	%	%
do 20 let	50,00	53,59	58,33	108,8	116,7
20 - 29 let	81,90	84,77	89,20	105,2	108,9
30 - 39 let	91,07	95,65	100,43	105,0	110,3
40 - 49 let	87,51	92,58	97,69	105,5	111,6
50 - 59 let	86,04	90,00	94,32	104,8	109,6
60 a více let	78,19	83,69	91,23	109,0	116,7
C E L K E M Č R - podnikatelská sféra	85,98	90,00	94,89	105,4	110,4

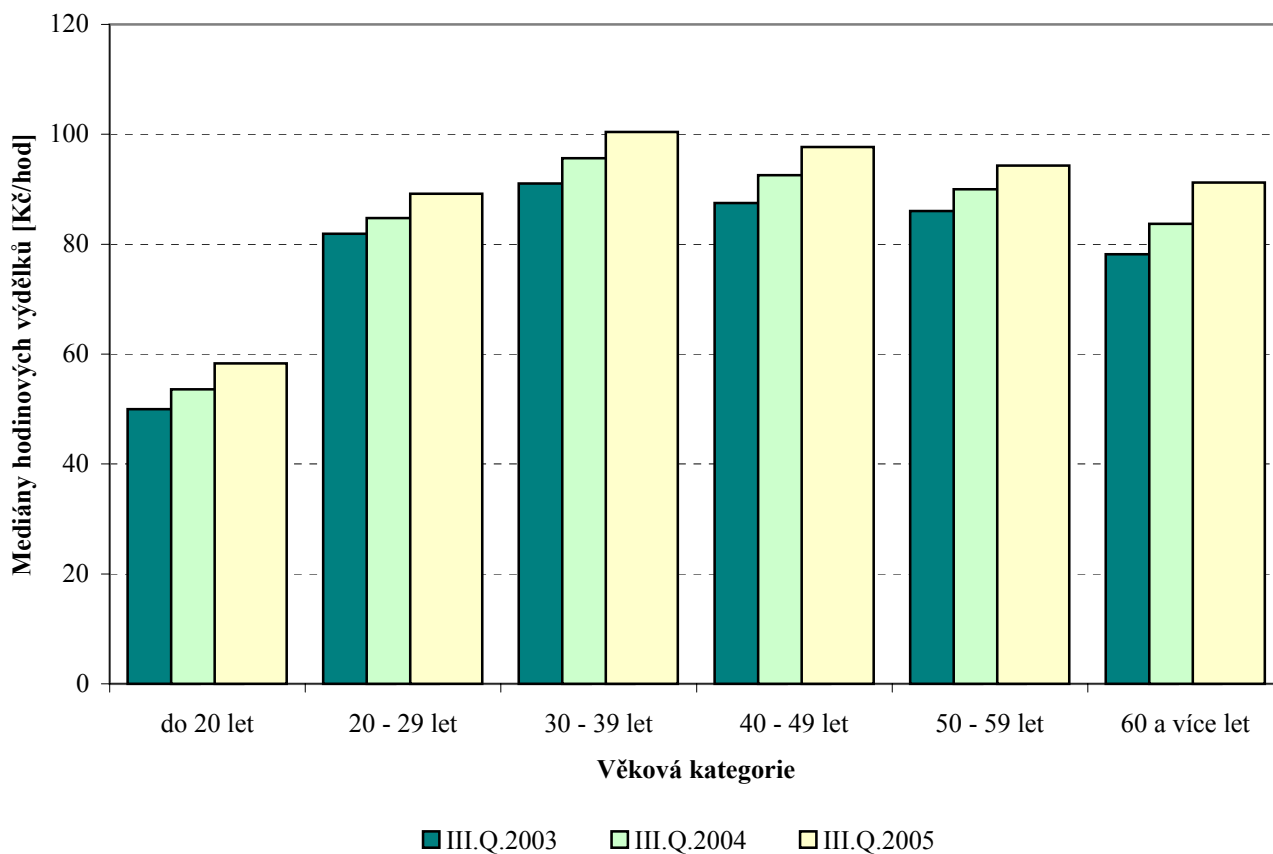

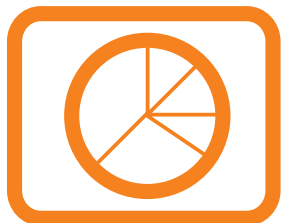

Dodatek technický popis šetření

Dodatek - Technický popis šetření

Technický popis šetření poskytuje základní informaci o koncepci šetření, postupech použitých při sběru dat, analýze dat a vytváření výstupních sestav, obsažených v publikaci. Dodatek je rozdělen do tří hlavních částí: koncepce šetření, vstupní údaje, zpracování a analýza dat.

Koncepce šetření

Koncepce statistického šetření „Informační systém o průměrném výděлку“ za podnikatelskou sféru, dále jen ISPV-PS, se zabývá otázkami rozsahu šetření, opory výběru a vlastního výběru vzorku ekonomických subjektů (ES).

Rozsah šetření

Vzorek ekonomických subjektů ISPV-PS kopíruje strukturu podnikatelské sféry národního hospodářství ČR. Podnikatelskou sféru tvoří ekonomické subjekty, které odměňují podle zákona č. 1/1992 Sb. o mzdě, odměně za pracovní pohotovost a o průměrném výděлку.

Okruh zpravodajských jednotek pro ISPV-PS tvoří ekonomické subjekty s 10 a více zaměstnanci. Šetření je vyčerpávající pro jednotky s počtem zaměstnanců 250 a vyšším. Pro jednotky s počtem zaměstnanců 10 až 249 je šetření výběrové.

Statistické šetření ISPV-PS za 3. čtvrtletí 2005 zahrnuje 3 058 ekonomických subjektů, které reprezentují přibližně 1 213 tisíc zaměstnanců. Následující tabulky ukazují z různých pohledů strukturu výběrového souboru ISPV-PS bez non-response (dále jen výběrový soubor) pro 3. čtvrtletí 2005.

Výběrový soubor ISPV podnikatelské sféry	
Počet ekonomických subjektů	3 058
Počet zaměstnanců	1 213 tisíc

Tabulka 1

Složení výběrového souboru z hlediska odvětvového ukazuje tabulka 2 - Odvětvová skladba výběrového souboru. Regionální složení výběrového souboru uvádí tabulka 3 – Regionální skladba výběrového souboru.

Odvětvová skladba výběrového souboru podnikatelské sféry	
Odvětví OKEČ	Počet ES
A,B Zemědělství, myslivost, lesnictví a rybolov	344
C Těžba nerostných surovin	24
D Zpracovatelský průmysl	1 227
E Výroba a rozvod elektřiny, plynu a vody	104
F Stavebnictví	275
G Obchod; opravy motorových vozidel	309
H Ubytování a stravování	53
I Doprava, skladování a spoje	131
J Finanční zprostředkování	95
K Činnosti v oblasti nemovitostí a pronájmu; podnikatelské činnosti	298
L Veřejná správa a obrana; povinné sociální zabezpečení	11
M Vzdělávání	29
N Zdravotní a sociální péče; veterinární činnosti	60
O Ostatní veřejné, sociální a osobní služby	98

Tabulka 2

Regionální skladba výběrového souboru podnikatelské sféry		
Kód NUTS 3	Kraj	Počet ES
CZ010	Hlavní město Praha	507
CZ020	Středočeský	298
CZ031	Jihočeský	178
CZ032	Plzeňský	137
CZ041	Karlovarský	101
CZ042	Ústecký	168
CZ051	Liberecký	141
CZ052	Královehradecký	151
CZ053	Pardubický	151
CZ061	Vysočina	226
CZ062	Jihomoravský	346
CZ071	Olomoucký	177
CZ072	Zlínský	171
CZ080	Moravskoslezský	306

Tabulka 3

Opora výběru

Výběrovými jednotkami šetření ISPV-PS jsou ekonomické subjekty, na které se v případě vybrání vztahuje zpravodajská povinnost. Statistickými jednotkami jsou zaměstnanci, kteří jsou nositeli sledovaných statistických znaků. Výběrovou základnou – oporou – pro výběr organizací je Registr ekonomických subjektů (RES), který je detailně popsán na stránkách Českého statistického úřadu www.czso.cz.

Základním souborem ISPV-PS jsou aktivní ekonomické subjekty podnikatelské sféry z registru ekonomických subjektů, které mají 10 a více zaměstnanců a přísluší do institucionálních sektorů nefinanční podniky, finanční instituce nebo vládní instituce. Příslušnost k podnikatelské, či nepodnikatelské sféře se zjišťuje podle registru „Automatizovaného rozpočtového informačního systému“ (ARIS-RARIS), který je spravován Ministerstvem financí ČR.

Výběr

Výběr ekonomických subjektů v ISPV-PS lze charakterizovat jako jednostupňový stratifikovaný výběr. Základní soubor (ZS) se rozdělí do oblastí (strat) podle:

- regionů (krajů)
- velikostních kategorií
- odvětvových skupin.

Regionem se z hlediska výběru jednotek rozumí kraj ve smyslu ústavního zákona č. 347/97 Sb. Výběr ISPV-PS používá dále ke stratifikaci čtyři velikostní kategorie ekonomických subjektů, uvedené v tabulce 4 – Velikostní kategorie pro stratifikaci. Stratifikační třídění obsahuje dvanáct odvětvových skupin z vybraných institucionálních sektorů podnikatelské sféry. Vymezení strat je provedeno na základě podobnosti v charakteru ekonomické činnosti a podobnosti v zaměstnanecké struktuře.

V jednotlivých oblastech ZS, vzniklých jeho rozdělením dle příslušných stratifikačních kritérií, se vybere předem stanovený podíl ekonomických subjektů. Největší subjekty s 1 000 a více zaměstnanci jsou zařazeny do šetření všechny (výběr s pravděpodobností 1), u ekonomických subjektů s 250-999 zaměstnanci se postupně navyšuje výběrový podíl tak, aby od roku 2007 činil 100 %. Menší ES s 10-249 zaměstnanci jsou vybírány v jednotlivých stratech systematickým náhodným výběrem s nestejnými pravděpodobnostmi bez vracení. Pravděpodobnosti vybrání subjektu jsou dány výběrovým podílem, jehož výši ukazuje tabulka 4 – Velikostní kategorie pro stratifikaci. Počet ekonomických subjektů, které mají být vybrány, se stanoví podle aktuálního stavu ZS ke konci roku. Výběrový soubor ekonomických subjektů s 10-249 zaměstnanci se obměňuje metodou rotujícího panelu s periodou rotace devět let, tzn. k jejich plné obměně dojde za devět let. Vybrané ekonomické subjekty zůstávají v šetření minimálně po dobu periody rotace plus jeden rok potřebný na jejich nábor, o důvodech pro předčasné vyřazení z výběru (např. zánik firmy) se vede evidence.

Velikostní kategorie pro stratifikaci		
Kategorie	Počet zaměstnanců	Výběrový podíl [%]
1	10 až 49	4,5
2	50 až 249	15
3	250 až 999	80
4	1000 a více	100

Tabulka 4

Vstupní údaje

Kapitola popisuje specifický sběr dat do šetření ISPV-PS, používané číselníky a základní vstupní položky, charakterizující výdělký a odpracovanou dobu.

Sběr dat

Ekonomické subjekty, na které se vztahuje zpravodajská povinnost, vykazují do statistického šetření ISPV-PS údaje o všech zaměstnancích. Vybraná zpravodajská jednotka předává data ke zpracování orgánu, vykonávajícímu státní statistickou službu. Termínem pro předání dat od respondenta je konec měsíce následujícího po skončení sledovaného období.

Předávaná data mají formu databázových souborů a obsahují informace o zaměstnavateli a zaměstnancích. Data jsou většinou přebírána přímo z informačních systémů pro výpočet mezd a personální evidence, tj. vstup do ISPV-PS tvoří z více než 90 % přímo mzdový a personální systém respondenta. Méně než 3 % zpravodajských jednotek předává data na formulářích, více než 50 % posílá data elektronickou poštou, ostatní předávají data na disketě.

Pro kontrolu dat, připravených mzdovým a personálním systémem zpravodajské jednotky, případně pro pořízení vstupních dat je určen "Pořizovací program ISPV 2002". Je k dispozici na stránkách zpracovatele šetření www.trexima.cz v sekci *Statistické srovnávání ceny práce*.

Pořizovací program řeší i zabezpečení dat při přenosu od respondenta ke zpracovateli. Používá přitom hybridní šifrování s veřejným a privátním klíčem. Veřejný klíč je součástí instalace pořizovacího programu, privátní klíč je uložen na interním serveru zpracovatele. Zašifrovaná data se ukládají do souboru s formátem S/MIME verze 3.

Klasifikace a číselníky

ISPV používá standardní statistické klasifikace a číselníky (podrobněji popsane na www.czso.cz). Protože čtvrtletní šetření o ceně práce je součástí programu statistických zjišťování, je použití platných statistických klasifikací závazné jak pro orgán vykonávající státní statistickou službu, tak pro

zpravodajské jednotky, které poskytují údaje pro statistické zjišťování. ISP V-PS používá následující klasifikace a číselníky:

KZAM-R	Klasifikace zaměstnání; vydáno sdělením ČSÚ č. 492/2003 Sb. ze dne 18. prosince 2003 o vydání rozšířené Klasifikace zaměstnání KZAM-R.
CZ-ICSE	Klasifikace postavení v zaměstnání; vydáno sdělením ČSÚ č. 494/2003 Sb. ze dne 18. prosince 2003 o vydání Klasifikace postavení v zaměstnání.
KKOV	Klasifikace kmenových oborů vzdělání; vydáno sdělením ČSÚ č. 320/2003 ze dne 9. září 2003 o zavedení Klasifikace kmenových oborů vzdělání. Aktualizace byla provedena k 1. září 2004 sdělením ČSÚ č. 448/2004 Sb. ze dne 12. července 2004, k 1. září 2005 sdělením ČSÚ č. 310/2005 Sb. ze dne 21. července 2005 a k 1. prosinci 2005 sdělením ČSÚ č. 455/2005 Sb. ze dne 16. listopadu 2005 o aktualizaci Klasifikace kmenových oborů vzdělání.
CZ-NUTS	Klasifikace územních statistických jednotek; vydáno sdělením ČSÚ č. 490/2003 Sb. ze dne 18. prosince 2003 o vydání Klasifikace územních statistických jednotek. Aktualizace byla provedena k 1. květnu 2004 sdělením ČSÚ č. 228/2004 Sb. ze dne 14. dubna 2004 o aktualizaci Klasifikace územních statistických jednotek.
OKEČ	Odvětvová klasifikace ekonomických činností; vydáno sdělením ČSÚ č. 486/2003 Sb. ze dne 18. prosince 2003 o vydání Odvětvové klasifikace ekonomických činností. Aktualizace byla provedena k 1. září 2005 sdělením ČSÚ č. 311/2005 Sb. ze dne 21. července 2005 o aktualizaci Odvětvové klasifikace ekonomických činností
CZ-GEONOM	Klasifikace zemí; vydáno sdělením ČSÚ č. 487/2003 Sb. ze dne 18. prosince 2003 o vydání Klasifikace zemí. Změna byla provedena k 1. červnu 2004 sdělením ČSÚ č. 339/2004 Sb. ze dne 20. května 2004 o změně v Klasifikaci zemí. Aktualizace byla provedena k 1. červenci 2005 sdělením ČSÚ č. 243/2005 Sb. ze dne 9. června 2005 o aktualizaci Klasifikace zemí.
FORMA	Číselník právní formy organizací

Výdělky a odpracovaná doba

ISPV-PS jako mzdové šetření se čtvrtletní periodicitou monitoruje mzdovou úroveň jednotlivých profesí podle klasifikace KZAM-R v České republice. U jednotlivých zaměstnanců vybraných ekonomických subjektů zjišťuje průměrný hodinový výdělek v posledním čtvrtletí sledovaného období, vypočtený pro náhrady pro pracovní právní účely, podle § 17 zákona č. 1/1992 Sb.

Druhým šetřeným výdělkovým ukazatelem je mzda vyplacená za sledované období. Mzda je definovaná jako mzda za práci podle §4 zákona č. 1/1992 Sb., o mzdě, odměně za pracovní pohotovost a průměrném výdělku ve znění pozdějších předpisů. Průměrný hodinový výdělek je krátkodobým indikátorem mzdové úrovně, celková suma mezd za práci slouží k výpočtu hrubé měsíční mzdy. Hrubá měsíční mzda je druhým indikátorem, který ukazuje mzdovou úroveň v období od začátku roku do konce čtvrtletí, za které se šetří hodinový výdělek. Z celkové mzdy za práci zjišťuje šetření i podíl prémie a odměn, příplatků za přesčas a ostatních příplatků.

Vedle mzdy za práci šetří ISPV-PS i některá další plnění, poskytovaná v souvislosti s výkonem práce. Zjišťuje se částka náhrad mzdy a částka odměn za pracovní pohotovost, vyplacená za sledované období. Šetření ISPV-PS umožňuje sledovat strukturu hrubé měsíční mzdy, tvořenou výše popsanými položkami prémie a odměny, příplatky za přesčas, ostatní příplatky, náhrady a odměny za pracovní pohotovost.

ISPV sleduje i charakteristiky odpracované a neodpracované doby a využívá je k výpočtu hrubé měsíční mzdy. Vstupní věta o zaměstnanci obsahuje odpracovanou dobu od počátku roku a z ní počet přesčasových hodin, za které byl poskytnut příplatek. Věta dále obsahuje celkovou neodpracovanou dobu od počátku roku, z ní počet dnů nemoci a počet neodpracovaných dnů s náhradou mzdy. Zvlášť se sleduje i počet dnů dovolené.

Zpracování a analýza dat

Zpracování a analýza dat zahrnuje přehled publikovaných mzdových statistik, způsob výpočtu hrubé měsíční mzdy a indikátorů odpracované doby, problematiku vážení a odhadů.

Přehled publikovaných tabulek

Hlavním výsledkem ISPV-PS jsou statistiky mzdové úrovně podle zaměstnání KZAM-R. Tabulka PS-V5 obsahuje charakteristiky hodinových výdělků podle zaměstnání KZAM-R na úrovni podskupin zaměstnání (čtyřmístný KZAM-R) a jednotek zaměstnání (pětimístný KZAM-R). Publikují se ta zaměstnání, která jsou ve své hlavní třídě zastoupena alespoň jedním procentem. Tabulka PS-M5 obsahuje charakteristiky hrubé měsíční mzdy, strukturu mzdy a průměrnou placenou dobu pro stejné úrovně KZAM-R jako v tabulce PS-V5 a při stejném publikačním kritériu. Podle stejných úrovní KZAM-R je členěna i tabulka PS-T5,

Vedle primárních výsledků podle zaměstnání ukazuje výsledková publikace i další tabulky hodinových výdělků a jejich diferenciací v členění podle:

- hlavních tříd KZAM-R
- kategorií zaměstnání (manuální/nemanuální)
- tarifních stupňů
- věkových kategorií
- vzdělání
- pohlaví
- kategorie odvětví OKEČ
- krajů.

V ISPV-PS se ekonomické subjekty dále člení na organizační jednotky, jestliže je možné provést vnitřní rozčlenění podle okresů, ve kterých dílčí jednotky působí, nebo podle odvětví OKEČ. Výsledky podle krajů jsou v tomto smyslu výsledky, získané pracovištní metodou.

Výpočet hrubé měsíční mzdy

Na rozdíl od hodinového výdělku musí být druhý indikátor mzdové úrovně – hrubá měsíční mzda – vypočten z dalších přímo zjišťovaných mzdových položek a nemzdových plnění. Přímé zjišťované položky ale obsahují pouze kumulované částky za delší období než měsíc, tj. za čtvrtletí až celý rok. Přitom je třeba uvážit, že jednotliví zaměstnanci nemuseli být v evidenčním stavu po celé sledované období.

Hrubá mzda je v ISPV jednoznačně definována jako součet mzdy za práci, náhrad mzdy a odměn za pracovní pohotovost. Hrubá měsíční mzda i -tého zaměstnance se vypočte podle vzorce

$$HMM_i = \frac{MZDA_i + POHOTOV_i + NAHRADY_i}{MES_PLAC_i}$$

kde :

HMM_i je hrubá měsíční mzda i -tého zaměstnance

$MZDA_i$ je mzda za práci i -tého zaměstnance v kumulaci za sledované období (vstupní položka věty o zaměstnanci)

$POHOTOV_i$ je odměna za pohotovost i -tého zaměstnance v kumulaci za sledované období (vstupní položka věty o zaměstnanci)

$NAHRADY_i$ jsou náhrady mzdy i -tého zaměstnance v kumulaci za sledované období (vstupní položka věty o zaměstnanci)

MES_PLAC_i je počet placených měsíců i-tého zaměstnance, tj. počet měsíců, odpovídajících součtu odpracované doby a doby, po kterou pobíral náhrady mzdy

Počet placených měsíců MES_PLAC_i je roven počtu kalendářních měsíců v případě, že zaměstnanec po celé sledované období pracoval nebo pobíral náhrady mzdy. Pokud zaměstnanec byl v evidenčním stavu kratší dobu, než sledované období, bude jeho počet placených měsíců dán poměrem doby v evidenčním stavu k celému sledovanému období. Podobně se počet placených měsíců stanoví, pokud zaměstnanec měl jinou absenci, než absenci s náhradou mzdy (např. nemoc).

Hrubá měsíční mzda za určitou skupinu zaměstnanců se vypočte jako „vážená“ hrubá mzda, v níž mzda určitého zaměstnance má váhu, odpovídající počtu jeho placených měsíců za sledované období. Tento způsob výpočtu umožňuje korektní srovnání mzdové úrovně jednotlivých zaměstnání a srovnávání v čase.

Sestavy s hrubou měsíční mzdou, diferenciací a strukturou hrubé mzdy obsahují také placenou dobu zaměstnance. Tento údaj ukazuje počet placených hodin (odpracovaná doba a doba náhrad) za placený měsíc a je konzistentní s výpočtem hrubé měsíční mzdy. Sestavy týkající se odpracované a neodpracované doby (tabulka PS-T5) nelze vztáhnout k placené době. Proto se odpracovaná a neodpracovaná doba i jejich složky vztahují k počtu měsíců v evidenčním stavu.

Přestože struktura vstupů ISPV-PS od roku 2002 umožňuje zahrnout do výpočtu za určitou skupinu i zaměstnance, kteří byli v evidenčním stavu pouze část sledovaného období, nemohou být do výpočtu zahrnuti všichni. Uplatňují se následující kritéria pro zařazení zaměstnance do výpočtů hrubé měsíční mzdy:

- placená doba zaměstnance je alespoň jeden měsíc,
- zařazují se pouze zaměstnanci v pracovním poměru,
- musí být splněna podmínka: součet odpracované a neodpracované doby je přibližně roven počtu pracovních dnů sledovaného období,
- zařazují se pouze zaměstnanci, zaměstnaní na plný pracovní úvazek, který je v ISPV-PS definován v souladu s kritériem Eurostatu pomocí fondu pracovní doby (alespoň 30 hodin/týden).

Metoda vážení a řešení non-response

Metoda vážení, používaná v ISPV-PS, umožňuje získat na základě dat z výběrového souboru charakteristiku základního souboru. Informace o charakteristikách celé zaměstnanecké populace ze základního souboru ISPV-PS dávají vážené agregované tabulky. Váhové koeficienty, které jsou přiděleny všem vybraným ekonomickým subjektům a poté též všem jejich zaměstnancům, vycházejí z počáteční pravděpodobnosti výběru každého ekonomického subjektu. Váhy zvyšují při výpočtech odhadů význam dat ekonomických subjektů s relativně malým zastoupením ve výběrovém souboru. Relativně nejméně

zastoupené jsou ve výběrovém souboru ISPV-PS ekonomické subjekty s 10-49 zaměstnanci, a proto mají největší váhy při výpočtech odhadů.

Tabulky vztahující se k podnikatelské sféře PS-V5, PS-M5, PS-T5 obsahují charakteristiky výběrového souboru ISPV-PS. Ostatní tabulky v této publikaci jsou odhady charakteristik základního souboru ISPV-PS. Při interpretaci výsledků je nutno mít na zřeteli, že charakteristiky výběrového souboru nelze automaticky pokládat za odhady platné pro celou zaměstnaneckou populaci. Výběrové charakteristiky mohou být částečně ovlivněny větším relativním zastoupením velkých ekonomických subjektů ve výběrovém souboru ISPV-PS.

Problém nedostupných dat od vybraného ekonomického subjektu (zpravodajské jednotky), tzv. non-response, je v ISPV-PS řešen metodou historické imputace a metodou upravující váhy zpravodajským jednotkám, které jsou ve stratifikačních kategoriích stejné jako nedostupná zpravodajská jednotka.

Odhady statistických charakteristik

Skupina tabulek	Postup při výpočtu charakteristik
PS-V0 až PS-V4, PS-V6 až PS-V9	Odhadované charakteristiky hodinového výdělku jsou vypočteny z dat výběrového souboru s využitím výběrových vah a vah používaných v důsledku non-response.
PS-M0, PS-M1	Odhadované charakteristiky hrubé měsíční mzdy, jejích složek i placený čas jsou vypočteny z dat výběrového souboru s využitím výběrových vah, vah používaných v důsledku non-response a vah, zohledňujících různé délky neplacené neodpracované doby (nemoc, neplacená absence) a doby v evidenčním stavu.
PS-V5	Odhadované charakteristiky hodinového výdělku podle podskupin a jednotek zaměstnání jsou vypočteny z dat výběrového souboru.
PS-M5	Odhadované charakteristiky hrubé měsíční mzdy a jejích složek podle podskupin a jednotek zaměstnání jsou vypočteny z dat výběrového souboru s využitím vah, zohledňujících různé délky neplacené neodpracované doby (nemoc, neplacená absence) a doby v evidenčním stavu. Stejným způsobem je vypočtena i placená doba.
PS-D1 až PS-D3	Odhadované charakteristiky hodinového výdělku jsou vypočteny z dat výběrových souborů příslušných období s využitím výběrových vah a vah, používaných v důsledku non-response.
PS-T5	Odhadované charakteristiky odpracované a neodpracované doby podle podskupin a jednotek zaměstnání jsou vypočteny z dat výběrového souboru s využitím vah, zohledňujících různé délky doby v evidenčním stavu.

Šetření ISPV-PS odhaduje výdělkové charakteristiky a neslouží jako zdroj informací o počtech zaměstnanců v jednotlivých třídících kategoriích. Počty zaměstnanců jsou v agregovaných tabulkách uváděny v % a jejich účelem je přiblížit relativní zastoupení publikovaných kategorií. Počty zaměstnanců v ČR zjišťují šetření Českého statistického úřadu - podnikové výkaznictví a výběrové šetření pracovních sil (viz www.czso.cz).

Statistické charakteristiky používané ve výsledkových tabulkách:

1. decil	První decil je hodnota, pod kterou leží 10 % nejnižších hodnot sledovaného znaku.
1. kvartil	První kvartil je hodnota, pod kterou leží 25 % nejnižších hodnot sledovaného znaku.
Medián	Medián je hodnota uprostřed vzestupně uspořádané řady hodnot sledovaného znaku, polovina hodnot je nižší než medián a druhá polovina je vyšší než medián.
3. kvartil	Třetí kvartil je hodnota, nad kterou leží 25 % nejvyšších hodnot sledovaného znaku.
9. decil	Devátý decil je hodnota, nad kterou leží 10 % nejvyšších hodnot sledovaného znaku.
Průměr	Průměr je počítán jako vážený (případně nevážený) aritmetický průměr sledovaného znaku.

Kvalita odhadů

Odhadované charakteristiky podléhají dvěma typům chyb - výběrovým chybám a nevýběrovým chybám. Výběrové chyby jsou způsobeny faktorem náhody při pravděpodobnostním výběru ISPV-PS. Hodnoty výběrových chyb není možné ze současného výběrového souboru ISPV-PS získat, nicméně používaná stratifikace výrazně snižuje jejich výši. Nevýběrové chyby bývají způsobeny především špatnou kvalitou dat od zpravodajských jednotek (neúplné údaje, chybné údaje) a jejich vliv je snižován několikanásobnými kontrolními mechanismy a častými kontakty zpracovatele šetření ISPV-PS se zpravodajskými jednotkami.

Definice vybraných pojmů

Ekonomický subjekt	Ekonomický subjekt je právnický subjekt nebo fyzická osoba s postavením podnikatele, zapsaná do registru ekonomických subjektů ČSÚ. Každému ekonomickému subjektu se přiděluje identifikační číslo (IČO).
Organizační jednotka	Z hlediska mzdové statistiky ISPV se dělí ekonomické subjekty na organizační jednotky podle okresu, ve kterém jednotky působí a nebo podle odvětví (OKEČ), které charakterizuje jejich ekonomickou činnost. Organizační jednotku tvoří všechny útvary ekonomického subjektu, které působí ve stejném okrese a patří do stejné kategorie OKEČ.
Zpravodajská jednotka	Zpravodajskou jednotkou je právnická osoba, organizační složka státu nebo fyzická osoba, od nichž se požaduje poskytnutí údajů ve statistickém zjišťování podle zákona č. 89/1995 Sb., o státní statistické službě ve znění pozdějších předpisů.
Sledované období	Sledované období je období od začátku roku do konce čtvrtletí, za které se provádí výběrové statistické zjišťování.
Podnikatelská sféra	Kritériem pro zařazení zpravodajské jednotky do podnikatelské nebo nepodnikatelské sféry je zákon, který subjekt uplatňuje při odměňování zaměstnanců. Do podnikatelské sféry patří subjekty, které odměňují podle zákona č. 1/1992 Sb., o mzdě, odměně za pracovní pohotovost a o průměrném výdělku ve znění pozdějších předpisů
Nepodnikatelská sféra	Kritériem pro zařazení zpravodajské jednotky do sféry podnikatelské nebo nepodnikatelské je zákon, který subjekt uplatňuje při odměňování zaměstnanců. Do nepodnikatelské sféry patří organizace, které odměňují podle zákona č. 143/1992 Sb., o platu a odměně za pracovní pohotovost v rozpočtových a v některých dalších organizacích a orgánech ve znění pozdějších předpisů.
Základní soubor	Základním souborem ISPV-PS jsou aktivní ekonomické subjekty podnikatelské sféry z registru ekonomických subjektů, které mají 10 a více zaměstnanců a přísluší do institucionálních sektorů nefinanční podniky, finanční instituce nebo vládní instituce.

Ostatní symboly používané ve výsledkových tabulkách:

"smluvní"	kategorie zaměstnanců, u nichž je mzda sjednána smlouvou bez zařazení do tarifního stupně
"neuvedeno"	kategorie zaměstnanců, u kterých nebyl uveden kód příslušné třídící charakteristiky
"**"	položka vstupních dat vypočítaná, ale nezveřejnitelná z důvodu nedostatečného počtu vstupních hodnot (min. 3 ekonomické subjekty a 10 zaměstnanců)

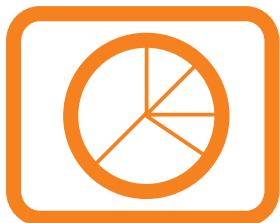

Přílohy

Dotazník

Dotazník

Abychom maximalizovali efekt naší práce a přizpůsobili ji Vaším potřebám, dovoluujeme si předložit Vám následující dotazník, zaměřený na zjištění Vašich názorů na publikaci a celé šetření ISPV. Chcete-li přispět k tomuto úsilí a spolupodílet se na tvorbě mzdových statistických šetření, prosíme vyplňte následující dotazník a odešlete na adresu zpracovatele šetření, uvedenou na druhé stránce publikace.

1 Kdo jste? (nepovinný údaj)

Jméno:

.....

Adresa:

.....

E-mail:

.....

2 Proč se zajímáte o mzdovou statistiku?

- 2.1 Mzdová statistika mě zajímá převážně jako
 zaměstnavatele zaměstnance odboráře z jiných důvodů
- 2.2 K jakému specifickému účelu publikaci používáte?
 pro informaci/zajímá mě to
 využívám ve své profesi
 k usměrňování mzdového vývoje
 jako zdroj informací pro kolektivní vyjednávání
 jako zdroj dat pro výzkum
 ke studiu
- 2.3 Využíváte i jiné zdroje informací o výdělčích?
 Český statistický úřad
 šetření poradenských firem
 informace od zaměstnavatelských svazů, odborových organizací
 tisk

3 Jak hodnotíte obsah publikace?

- 3.1 Do jaké míry publikace vyhovuje Vaším potřebám?
 do značné míry málo nevyhovuje
- 3.2 Rozsah publikace je
 vyhovující příliš velký nedostatečný

- 3.3 Forma tabulek je
 vyhovující málo přehledná nevhovující
- 3.4 Jsou používané indikátory mzdového vývoje (průměrný hodinový výdělek, měsíční hrubá mzda) a údaje o odpracovaném čase (placená doba, odpracovaná doba) dostatečně srozumitelné?
 ano částečně vůbec ne
- 3.5 Které statistiky používáte?
 průměr medián decily
- 3.6 Postačuje technický popis šetření v dodatku publikace k získání základního přehledu o použitých metodách a postupech?
 ano částečně vůbec ne nevím
- 3.7 Používáte i další formy výsledků šetření ISPV?
 na stránkách www.mpsv.cz na stránkách www.trexima.cz
- 3.8 Máte námět pro zlepšení úrovně výsledkové publikace?

.....
.....
.....

4 Co jste se dověděli z výsledků šetření?
--

- 4.1 Poskytuje statistické šetření ISPV celkově užitečné informace o úrovni výdělků podle zaměstnání?
 ano částečně vůbec ne
- 4.2 Máte námět pro zlepšení úrovně šetření?

.....
.....
.....
.....

