



Informační systém o průměrném výdělku

2006

IV. čtvrtletí

Podnikatelská sféra

A close-up photograph of a document, possibly a ledger or financial statement, showing columns of numbers and some text. The numbers '0' and '20' are visible in the columns.

Informační systém o průměrném výdělku

2006

IV. čtvrtletí

Podnikatelská sféra

Revidované výsledky ke dni 10. 3. 2010

Copyright - MPSV ČR

Publikace ani její část nesmí být kopírována, rozšiřována a zařazována do informačních systémů v jakékoliv formě (elektronické, mechanické, optické, magnetické aj.) bez písemného souhlasu

Ministerstva práce a sociálních věcí

Zpracovatel: TREXIMA, spol. s r.o., tř. T. Bati 299, 764 21 Zlín - Louky

O b s a h :

Úvod	7
-------------------	---

Výsledková část ČR podnikatelská sféra

Základní metodické přístupy	11
Popis publikovaných tabulek	12

Hodinový výdělek

PS-V0	Hodinový výdělek v podnikatelské sféře České republiky	13
PS-V1	Hodinový výdělek podle hlavních tříd zaměstnání KZAM-R	14
PS-V2	Hodinový výdělek podle věkových kategorií	15
PS-V4	Hodinový výdělek podle vzdělání	15
PS-V5	Hodinový výdělek podle podskupin zaměstnání a zaměstnání KZAM-R.....	16
PS-V6	Hodinový výdělek podle kategorie zaměstnání	24
PS-V7	Hodinový výdělek podle sekcí ekonomických činností CZ-NACE	24
PS-V8	Hodinový výdělek podle pohlaví	25
PS-V9	Hodinový výdělek podle krajů	25

Dynamika hodinového výdělku

PS-D1	Dynamika hodinového výdělku podle hlavních tříd zaměstnání KZAM-R	26
PS-D2	Dynamika hodinového výdělku podle vzdělání	27
PS-D3	Dynamika hodinového výdělku podle věkových kategorií	28

Hrubá měsíční mzda

PS-M0	Hrubá měsíční mzda a její složky, diferenciací, placená doba v podnikatelské sféře České republiky	29
PS-M1	Hrubá měsíční mzda a její složky, diferenciací, placená doba podle hlavních tříd zaměstnání KZAM-R.....	30
PS-M5	Hrubá měsíční mzda a její složky, diferenciací, placená doba podle podskupin zaměstnání a zaměstnání KZAM-R.....	32

Měsíční odpracovaná a neodpracovaná doba

PS-T0	Průměrná měsíční odpracovaná a neodpracovaná doba v podnikatelské sféře České republiky	51
PS-T1	Průměrná měsíční odpracovaná a neodpracovaná doba podle hlavních tříd zaměstnání KZAM-R.....	52
PS-T5	Průměrná měsíční odpracovaná a neodpracovaná doba podle podskupin zaměstnání a zaměstnání KZAM-R	53

Dodatek - Technický popis šetření

1. Metoda výběru ekonomických subjektů	65
1.1 Základní soubor	65
1.2 Struktura výběrového souboru	65
1.3 Výběr	67
2. Vstupní údaje	67
2.1 Sběr dat	67
2.2 Nejdůležitější vstupní údaje	68
2.3 Klasifikace a číselníky	69
3. Nejdůležitější sledované veličiny	70
3.1 Hodinový výdělek	70
3.2 Hrubá měsíční mzda	70
3.3 Měsíční odpracovaná a neodpracovaná doba	71
4. Dopočtové metody	72
4.1 Řešení neodpovědí a metoda vážení	72
4.2 Kvalita odhadů	73
4.3 Přehled publikovaných tabulek podle použitých vah	73
5. Definice vybraných pojmů	74

Přílohy

Dotazník	77
----------------	----



Úvod

Úvod

Informační systém o průměrném výděлку (ISPV) je systém pravidelného monitorování výdělkové úrovně a pracovní doby zaměstnanců v České republice formou statistického šetření. Sledovanými ukazateli výdělkové úrovně jsou hodinový výdělek a hrubá měsíční mzda (plat). Šetření metodicky vychází a je obsahově harmonizováno se strukturálním šetřením EU „Structure of Earnings Survey“, viz nařízení komise (ES) č. 1916/2000 ve znění pozdějších předpisů.

Šetření je pod názvem „Čtvrtletní šetření o ceně práce“ zařazeno do programu statistických zjišťování, vyhlášených Českým statistickým úřadem (ČSÚ) ve sbírce zákonů pro příslušný kalendářní rok (viz příloha Vyhlášky č. 421/2005 Sb., částka 145, kterou se stanoví Program statistických zjišťování na rok 2006) a pro vybrané ekonomické subjekty je povinné. Šetření provádí pracoviště státní statistické služby Ministerstva práce a sociálních věcí (MPSV). Průběh a vývoj šetření řídí komise, složená ze zástupců MPSV, ČSÚ, Ministerstva financí, České národní banky, CERGE-EI, VŠE v Praze, Českomoravské konfederace odborových svazů, Svazu průmyslu a dopravy ČR. Zpracovatelem ISPV je TREXIMA, spol. s r.o. (www.trexima.cz).

Nejdůležitějším kritériem pro členění výsledků ISPV je příslušnost šetřeného ekonomického subjektu k podnikatelské, nebo nepodnikatelské sféře. V podnikatelské sféře probíhá šetření se čtvrtletní periodou a ve sféře nepodnikatelské je prováděno s periodou pololetní. Zdrojem dat pro nepodnikatelskou sféru je Informační systém o platech, který je spravován Ministerstvem financí. Za každou sféru jsou vydávány samostatné výsledkové publikace.

Výsledková publikace ve formátu Excel a ve formátu PDF je k dispozici na internetových stránkách MPSV (www.mpsv.cz) v sekci *Příjmy a životní úroveň*.

Podrobnější charakteristikou výdělkové úrovně podle zaměstnání v jednotlivých krajích se zabývá regionální statistika, kterou pod názvem „Regionální statistika ceny práce“ (RSCP) garantuje Správa služeb zaměstnanosti MPSV. Výsledkové publikace jednotlivých krajů jsou uloženy na stránkách <http://portal.mpsv.cz/> v sekci *Zaměstnanost*, v podsekci *Statistiky* pod odkazem *Statistika výdělků*.

Důkladný popis šetření, včetně všech výsledkových publikací, poskytuje také portál www.ispv.cz. Slouží především jako podpora respondentům, kteří zde naleznou všechny potřebné informace a podpůrné nástroje pro zasílání dat. Portál je využíván také k uveřejňování odborných studií a článků, které jako zdroj informací uvádí šetření ISPV a RSCP.

Ministerstvo práce a sociálních věcí děkuje všem respondentům šetření za přípravu vstupních dat pro šetření. Svědomitý přístup respondentů a dodržování termínů pro předání dat umožňují pravidelně uveřejňovat tuto publikaci.



Výsledková část

ČR Podnikatelská sféra

Výsledková část ČR podnikatelská sféra

Základní metodické přístupy

Tato publikace přináší charakteristiky hodinového výdělku, hrubé měsíční mzdy a pracovní doby získané za podnikatelskou sféru šetření ISPV (ISPV-PS). V ISPV se zařazují do podnikatelské sféry ekonomické subjekty, které odměňují podle zákona č. 1/1992 Sb. o mzdě, odměně za pracovní pohotovost a o průměrném výdělku.

Primárním výsledkem ISPV jsou statistiky výdělkové úrovně jednotlivých zaměstnání (v klasifikaci KZAM-R), dalším produktem jsou odhady výdělkových parametrů zaměstnanecké populace ČR v členění podle firemních i zaměstnaneckých charakteristik. Ekonomické subjekty se v ISPV člení na organizační jednotky, jestliže je možné provést vnitřní rozčlenění podle okresů, ve kterých dílčí jednotky působí. Výsledky podle krajů jsou v tomto smyslu výsledky získané pracovištní metodou.

Vedle podnikového výkaznictví ČSÚ je ISPV dalším zdrojem informací o výdělcích v České republice. Výkaznictví ČSÚ, jako tradiční zdroj, sbírá údaje o evidenčním počtu zaměstnanců a vyplacených mzdách za ekonomický subjekt a publikuje průměrné mzdy v členění podle firemních charakteristik. Při srovnávání výsledků výkaznictví a ISPV-PS je třeba vzít v úvahu rozdílnou definici podnikatelské sféry, rozdílné metody výpočtu výdělkových charakteristik. Výkaznictví ČSÚ člení výsledky podle sídla ekonomického subjektu, tj. podnikovou metodou.

Respondenty šetření ISPV-PS jsou aktivní ekonomické subjekty (ES) z institucionálních sektorů nefinančních podniků, finančních institucí a vládních institucí zapsané v registru ekonomických subjektů ČSÚ (RES). Na základě Automatizovaného rozpočtového informačního systému (ARIS), který je spravován Ministerstvem financí, se zjišťuje způsob odměňování a příslušnost ekonomického subjektu k podnikatelské sféře. Šetření je výběrové pro ES s 10 až 999 zaměstnanci a plošné pro ES s 1000 a více zaměstnanci. Náhodný výběr je prováděn na základě příslušnosti ES do kraje, velikostní kategorie a odvětví ekonomické činnosti.

Tabulky s označením PS-V5, PS-M5, PS-T5 obsahují charakteristiky výběrového souboru (statistiky) jednotlivých zaměstnání na úrovni podskupin zaměstnání (čtyřmístný KZAM-R) a jednotek zaměstnání (pětimístný KZAM-R). Při interpretaci výsledků je nutno mít na zřeteli, že charakteristiky výběrového souboru nelze automaticky pokládat za odhady platné pro celou zaměstnaneckou populaci. Výběrové charakteristiky jsou ovlivněny větším relativním zastoupením velkých ekonomických subjektů ve výběrovém souboru ISPV-PS. Ostatní tabulky obsahují odhady parametrů základního souboru a při jejich výpočtu byly využity dopočtové metody založené na pravděpodobnosti výběru ekonomických subjektů.

Popis publikovaných tabulek

Tabulky v publikaci jsou rozděleny podle sledovaného ukazatele do čtyř základních okruhů. Tabulky přinášející charakteristiky hodinového výdělku jsou označeny PS-Vx, kde PS značí podnikatelskou sféru a x je pořadové číslo tabulky. Dynamiky hodinového výdělku jsou obsaženy v tabulkách se značením PS-Dx, charakteristiky hrubé měsíční mzdy, struktury mzdy a průměrné placené doby v tabulkách se značením PS-Mx a charakteristiky měsíční odpracované a neodpracované doby v tabulkách se značením PS-Tx.

Hlavním výsledkem ISPV jsou statistiky výdělkové úrovně a pracovní doby za jednotlivá zaměstnání podle klasifikace KZAM-R, obsažené v tabulkách PS-V5, PS-M5 a PS-T5. Tyto tabulky obsahují ta zaměstnání, která jsou ve své hlavní třídě (jednomístný KZAM-R) zastoupena alespoň jedním procentem. Uvedené počty organizačních jednotek a zaměstnanců ukazují na zastoupení ve výběrovém souboru. V ostatních tabulkách jsou počty zaměstnanců uváděny v % a jejich účelem je přiblížit relativní zastoupení publikovaných kategorií. Údaje o počtech zaměstnanců z této publikace neslouží jako zdroj informací o počtech zaměstnanců v ČR, ty zjišťují šetření ČSÚ – podnikové výkaznictví a výběrové šetření pracovních sil (viz www.czso.cz).

Statistické charakteristiky používané ve výsledkových tabulkách:

1. decil	První decil je hodnota, pod kterou leží 10 % nejnižších hodnot sledovaného znaku.
1. kvartil	První kvartil je hodnota, pod kterou leží 25 % nejnižších hodnot sledovaného znaku.
Medián	Medián je hodnota uprostřed vzestupně uspořádané řady hodnot sledovaného znaku, polovina hodnot je nižší než medián a druhá polovina je vyšší než medián.
3. kvartil	Třetí kvartil je hodnota, nad kterou leží 25 % nejvyšších hodnot sledovaného znaku.
9. decil	Devátý decil je hodnota, nad kterou leží 10 % nejvyšších hodnot sledovaného znaku.
Průměr	Průměr je počítán jako vážený (případně nevážený) aritmetický průměr sledovaného znaku.

Ostatní symboly používané ve výsledkových tabulkách:

"Neuvedeno"	Symbol "Neuvedeno" označuje kategorii zaměstnanců, u které nebyl uveden kód příslušného třídícího znaku.
"*"	Symbol "*" označuje položku vstupních dat vypočítanou, ale nezveřejnitelnou z důvodu nedostatečného počtu vstupních hodnot (méně než 3 ekonomické subjekty a 10 zaměstnanců).

Hodinový výdělek¹⁾ v podnikatelské sféře České republiky

Medián hodinového výdělku 105,91 Kč/hod

Index mediánu hodinového výdělku zaměstnanců

meziroční vůči 4. čtvrtletí 2005²⁾ 104,0 %

Diferenciace

1. decil - 10 % hodinových výdělků menších než 60,97 Kč/hod

1. kvartil - 25 % hodinových výdělků menších než 79,00 Kč/hod

Medián - 50 % hodinových výdělků menších než 105,91 Kč/hod

3. kvartil - 25 % hodinových výdělků větších než 144,35 Kč/hod

9. decil - 10 % hodinových výdělků větších než 205,59 Kč/hod

Průměr hodinového výdělku 130,12 Kč/hod

Podíl zaměstnanců s podprůměrným

hodinovým výdělkem 67,7 %

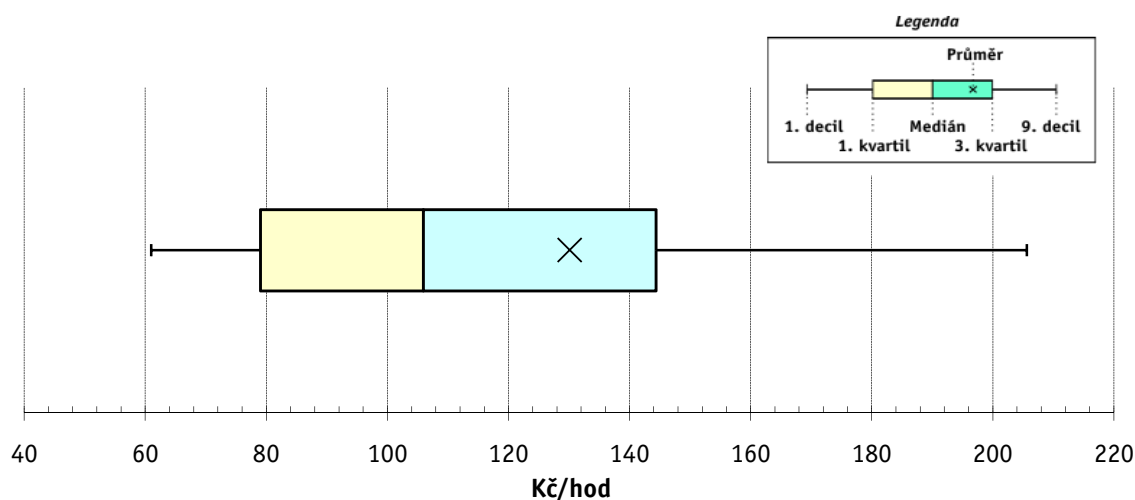

Vysvětlivky:

1) Hodinový výdělek se zjišťuje jako průměrný výdělek definovaný v § 17 zákona č. 1/1992 Sb..

2) Index mediánu hodinového výdělku byl vypočten podle metodiky z roku 2005.

Revidované výsledky ke dni 10.3.2010

Hodinový výdělek podle hlavních tříd zaměstnání KZAM-R

Hlavní třída zaměstnání KZAM-R	Struktura zaměst.	Medián	Diferenciace		Průměr
	%		Kč/hod	Kč/hod	
		Kč/hod	Kč/hod	Kč/hod	
1 Zákodárci, vedoucí a řídicí pracovníci	6,5	201,91	91,37	539,89	281,93
2 Vědečtí a odborní duševní pracovníci	8,1	177,11	104,08	345,90	212,09
3 Techničtí, zdravotničtí a pedagogičtí pracovníci	18,5	132,50	82,60	232,77	152,98
4 Nižší administrativní pracovníci	7,5	99,65	64,78	159,60	109,13
5 Provozní pracovníci ve službách a obchodu	7,4	68,90	50,48	123,77	80,68
6 Dělníci v zemědělství, lesnictví a rybářství	1,4	78,60	56,89	113,70	83,97
7 Řemeslníci, výrobci a zpracovatelé	22,3	99,65	63,88	151,86	105,34
8 Obsluha strojů a zařízení	21,0	98,40	64,21	149,54	104,37
9 Pomocní a nekvalifikovaní pracovníci	7,2	68,80	48,86	110,82	75,74
CELKEM ČR - podnikatelská sféra	100	105,91	60,97	205,59	130,12

Struktura zaměstnanců dle hlavních tříd KZAM - R

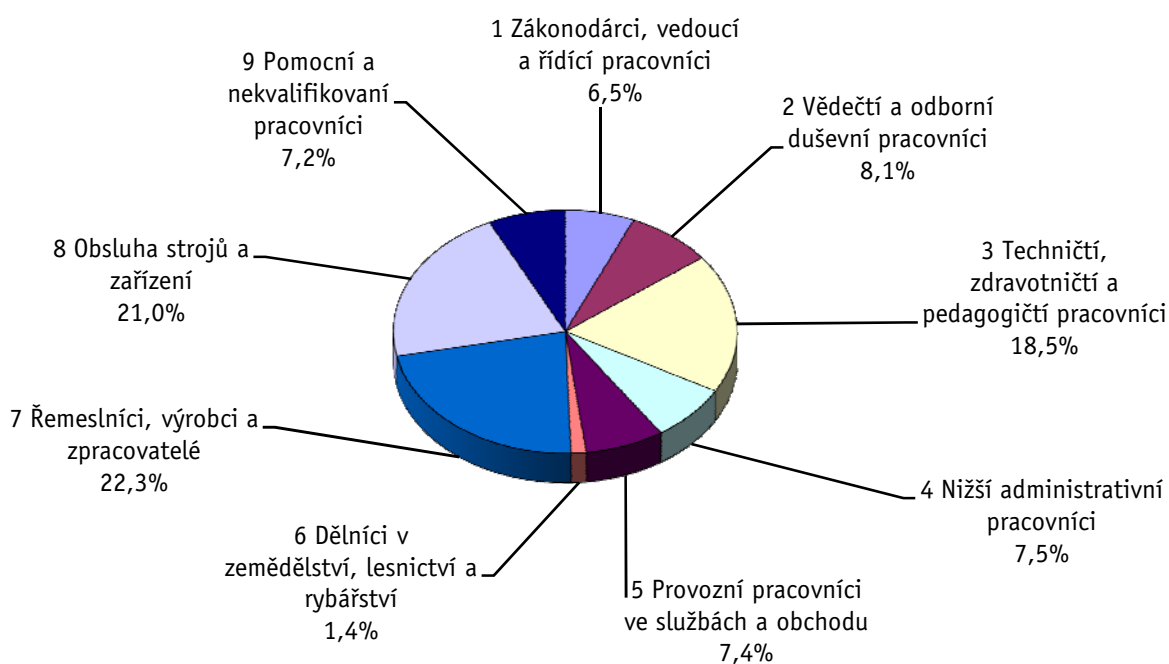

4. čtvrtletí 2006

ISPV - podnikatelská sféra

PS-V2

Revidované výsledky ke dni 10.3.2010

Hodinový výdělek
podle věkových kategorií

Věková kategorie	Struktura zaměst. %	Medián Kč/hod	Diferenciace		Průměr Kč/hod
			1. decil Kč/hod	9. decil Kč/hod	
do 20 let	0,9	69,77	51,30	103,14	74,78
20 - 29 let	20,2	101,00	60,79	175,00	114,09
30 - 39 let	25,9	112,61	63,41	228,71	140,28
40 - 49 let	23,7	108,62	62,13	216,94	136,81
50 - 59 let	24,8	103,98	60,75	198,53	127,61
60 a více let	4,5	100,41	54,24	235,42	133,72
C E L K E M Č R - podnikatelská sféra	100	105,91	60,97	205,59	130,12

4. čtvrtletí 2006

ISPV - podnikatelská sféra

PS-V4

Revidované výsledky ke dni 10.3.2010

Hodinový výdělek
podle vzdělání

Vzdělání	Struktura zaměst. %	Medián Kč/hod	Diferenciace		Průměr Kč/hod	
			1. decil Kč/hod	9. decil Kč/hod		
KKOV						
Základní a nedokončené	A-C	9,1	77,80	52,00	127,96	87,82
Střední bez maturity	D,E,H,J	45,1	94,40	58,55	148,94	101,49
Střední s maturitou	K-M	30,8	119,87	69,69	214,52	138,11
Vyšší odborné a bakalářské	N,R	1,5	130,29	79,98	265,91	162,33
Vysokoškolské	T,V	10,4	200,94	109,84	469,18	265,54
Neuvedeno		3,0	96,44	58,73	195,23	120,69
C E L K E M Č R - podnikatelská sféra	100	105,91	60,97	205,59	130,12	

Revidované výsledky ke dni 10.3.2010

Hodinový výdělek podle podskupin zaměstnání a zaměstnání KZAM-R

Podskupiny zaměstnání a zaměstnání KZAM-R (zveřejněna zaměstnání, která jsou ve své hlavní třídě zastoupena minimálně 1%)	Výběrový soubor		Medián Kč/hod	Diferenciace		Průměr Kč/hod
	počet org. jednotek	počet zaměst.		1. decil Kč/hod	9. decil Kč/hod	
	1210 Ředitelé a prezidenti velkých organizací, podniků	1 670	2 646	522,55	186,53	1 593,68
12105 Vedoucí velké zpracovatelské (průmyslové, výrobní) organizace	596	834	568,79	208,33	1 496,14	761,48
1221 Vedoucí pracovníci v zemědělství, lesnictví, rybářství a mysliv.	226	1 137	183,51	102,17	363,65	216,88
1222 Vedoucí pracovníci v průmyslu (ve výrobě)	1 404	8 669	279,76	158,97	607,77	351,11
12221 Výrobní, technický náměstek výrobní organizace	658	1 165	397,73	177,42	898,00	502,45
12223 Vedoucí výrobního (provozního) útvaru v energetice	140	776	316,22	179,29	623,40	359,54
12224 Vedoucí výrobního (provozního) útvaru ve strojírenství	452	2 098	270,03	160,24	612,91	343,49
12229 Vedoucí pracovník výrobního útvaru v průmyslu jinde neuved.	505	2 817	267,83	157,07	503,08	311,67
1223 Vedoucí pracovníci ve stavebnictví a zeměměřičtví	294	1 857	296,94	155,70	625,04	368,38
1224 Vedoucí pracovníci ve velkoobchodě a v maloobchodě	862	10 472	117,46	74,63	276,39	160,36
12241 Vedoucí provozní jednotky obchodu	475	3 835	108,72	65,54	217,51	137,03
12242 Vedoucí oddělení, sektoru obchodního domu	142	2 204	102,46	80,13	163,39	118,83
12244 Vedoucí provozu v maloobchodě	220	1 532	129,20	75,47	247,38	153,57
12249 Vedoucí pracovník ve velkoobchodě, maloobchodě jinde neuved.	167	2 205	132,01	83,25	305,56	184,69
1226 Ved. pracovníci v dopr., skladování, telekom. a na pošt. úřadech	393	6 035	167,11	124,59	362,60	221,94
12266 Vedoucí provozního útvaru poštovního úřadu, telekomunikací	112	3 880	147,04	120,00	257,13	177,76
12267 Vedoucí provozního útvaru dopravní organizace	138	1 007	225,33	158,91	377,95	252,84
12269 Vedoucí prac. v dopravě, skladování, telekomunikacích jinde n.	167	754	264,29	165,18	501,60	334,07
1227 Vedoucí prac. v organ.zaměřených na poskytování obch.služeb	673	5 224	349,15	182,28	901,29	477,97
12271 Vedoucí provozu v peněžnictví, v pojišťovnictví	399	1 924	394,88	224,39	895,22	503,35
12273 Vedoucí provozního útvaru banky, spořitelny, pojišťovny	208	1 447	388,72	217,37	1 047,20	541,38
12274 Vedoucí provozního útvaru obchodních služeb	127	789	245,95	160,20	577,36	316,55
12279 Vedoucí prac. v organizaci poskytující obchod. služby jinde n.	106	718	259,47	122,16	581,37	338,43
1229 Vedoucí pracovníků dílčích celků jinde neuvedení (kult.,zdrav.)	502	2 747	220,99	131,15	491,27	287,52
12299 Vedoucí pracovník dílčího celku jinde neuvedený	455	2 257	208,83	127,92	479,02	278,29
1231 Vedoucí pracovníci finančních a hospodářských útvarů	1 850	5 258	294,56	148,08	763,78	408,20
12311 Ekonomický náměstek (ekonomický ředitel)	1 010	1 151	432,45	184,25	1 142,83	600,30
12314 Vedoucí útvaru informační soustavy, účetnictví	481	734	274,71	152,94	630,26	348,37
12318 Vedoucí ekonomického útvaru	509	787	238,36	128,90	580,03	334,70
12319 Vedoucí pracovník finančního, hospodářského útvaru jinde neuved.	336	895	287,20	148,00	719,43	374,18
1232 Vedoucí pracovníci personálních útvarů a útvarů průmysl. vztahů	786	1 195	296,35	154,15	737,44	397,06
1233 Vedoucí pracovníci odbytových útvarů (včetně průzkumu trhu)	1 255	4 047	308,79	150,60	782,60	424,50
12331 Obchodní náměstek (obchodní ředitel)	697	1 029	451,22	174,63	1 182,69	608,56
12334 Vedoucí útvaru odbytu (prodeje)	488	1 522	297,79	158,48	613,97	364,51
1235 Vedoucí pracovníci zásobovacích útvarů	845	1 691	227,55	120,70	490,65	279,85
12351 Vedoucí útvaru zásobování, nákupu	691	1 127	235,08	122,95	506,64	293,43
1236 Vedoucí pracovníci výpočetních útvarů	552	1 110	316,57	161,82	738,73	401,33
1237 Vedoucí pracovníci výzkumných a vývojových útvarů	563	1 788	258,71	129,05	551,84	315,88
1239 Vedoucí pracovníci ostatních útvarů jinde neuvedení	996	4 241	237,02	126,51	510,51	296,35
12391 Vedoucí sekretariátu ředitele velké organizace (asistent ředitele)	483	1 054	162,77	104,98	391,50	224,18
12399 Vedoucí pracovník velkého univerzálního útvaru jinde neuved.	468	2 472	269,73	158,61	543,87	328,37
1312 Vedoucí, ředitelé v průmyslu (ve výrobě)	511	1 647	231,11	123,84	473,56	281,51
13122 Vedoucí samostatného výrobního provozu	314	939	229,30	127,91	462,39	275,92
1314 Vedoucí, ředitelé ve velkoobchodu a maloobchodu	552	4 759	106,78	64,08	258,62	143,94
13142 Vedoucí maloobchodní prodejny	409	4 107	100,32	62,38	200,87	121,46
1315 Vedoucí, ředitelé v restauracích a hotelích	170	745	129,81	82,62	262,29	167,38

Revidované výsledky ke dni 10.3.2010

Hodinový výdělek podle podskupin zaměstnání a zaměstnání KZAM-R

Podskupiny zaměstnání a zaměstnání KZAM-R (zveřejněna zaměstnání, která jsou ve své hlavní třídě zastoupena minimálně 1%)	Výběrový soubor		Medián Kč/hod	Diferenciace		Průměr Kč/hod
	počet org. jednotek	počet zaměst.		1. decil Kč/hod	9. decil Kč/hod	
1316 Vedoucí, ředitelé v dopravě, sklad., telekom. a na pošt. úřadech	309	1 560	179,63	130,44	281,52	203,04
2113 Chemici	106	1 306	143,75	101,29	257,55	164,85
2119 Ostatní vědci a odborníci v příbuzných oborech jinde neuved.	103	1 500	183,96	115,07	350,21	218,07
21191 Vědecký (výzk. a vývoj.) pracovník v oborech technických j. n.	99	1 487	184,26	115,13	352,09	218,47
2131 Projektanti a analytici výpočetních systémů	324	2 408	227,84	136,88	417,31	262,15
21313 Projektant a analytik informačních systémů	146	1 248	229,80	148,81	415,66	259,90
2132 Programátoři	589	4 315	197,46	126,27	359,14	225,14
21321 Programátor specialista v oboru výpočetní techniky	150	1 508	225,22	137,94	387,38	249,19
21323 Programátor informačních systémů	172	1 194	210,47	126,87	379,67	237,67
2139 Ostatní odborníci zabývající se výpoč. tech. jinde neuvedení	918	5 133	216,55	135,64	391,90	248,64
21392 Inženýr správce integrovaných, informačních systémů, sítí	327	1 540	240,78	148,38	418,33	272,63
2142 Projektanti staveb a areálů, stavební inženýři	352	3 630	184,60	120,60	368,28	226,24
2143 Projektanti elektrotechnických zařízení, elektroinženýři	392	3 158	204,18	126,65	359,66	230,00
2144 Projektanti elektron.systémů a telekom.sítí, inženýři - elektronici	191	2 115	189,47	134,11	340,90	219,51
2145 Projektanti a konstruktéři strojních zařízení, strojní inženýři	476	6 217	171,69	117,66	271,90	187,75
21452 Inženýr projektant, konstruktér průmysl. zařízení, strojů, motorů	273	3 092	163,78	112,94	244,79	175,73
2149 Ostatní architekti, projekt., konstruk.a tech.inženýři (tvůr.prac.)	460	3 375	193,45	129,76	392,20	242,00
21499 Inženýr jinde neuvedený	227	1 923	183,84	126,88	324,86	218,51
2221 Lékaři, ordináři (kromě zubních lékařů)	196	4 792	189,70	115,44	319,23	211,18
22217 Lékař se specializací v oboru jinde neuvedeném	144	2 603	194,81	132,31	304,02	210,97
22219 Lékař jinde neuvedený	63	1 416	165,87	99,03	343,56	203,74
2311 Vědeckopedagogičtí pracovníci	43	17 505	188,48	110,10	414,17	238,54
23112 Profesor vysokoškolský, univerzitní	34	1 940	291,89	164,37	690,14	375,66
23113 Docent	35	3 814	226,25	137,02	491,66	284,11
23114 Odborný asistent vysoké školy, univerzity	35	9 539	171,25	105,23	332,00	204,08
23115 Asistent vysoké školy, univerzity	30	1 598	150,00	90,48	299,88	179,19
2411 Odb. prac. na úseku účetnictví, financí, daní, ap., hlavní účetní	1 496	7 424	196,37	117,41	397,52	241,20
24112 Hlavní, vedoucí účetní	957	1 574	191,17	119,74	366,80	226,08
24119 Odborný pracovník účetnictví a financování jinde neuvedený	315	1 827	159,14	108,63	318,98	200,79
2412 Odbor. pracovníci na úseku zaměstnaneckých, personálních věcí	630	1 673	182,82	119,56	356,43	216,46
2413 Odborní pracovníci v bankovníctví a pojišťovnictví	498	18 166	170,56	115,50	351,20	218,37
24132 Bankovní makléř, poradce, expert, dealer	236	7 391	165,02	119,10	304,29	212,16
24135 Odborný pracovník pro úvěrovou administrativu	115	3 901	161,22	116,18	311,54	193,97
24138 Odborný pracovník v pojišťovnictví	122	1 339	160,83	55,91	322,18	187,80
24139 Odborný pracovník bankovníctví a pojišťovnictví jinde neuved.	213	3 236	179,19	113,92	378,67	224,59
2419 Ostatní odborní pracovníci v oblasti podnikání	833	7 861	207,05	136,89	365,33	238,37
24192 Odborný pracovník marketingu (zahraničních vztahů)	320	1 312	218,66	127,25	451,32	264,78
24199 Odborný pracovník v oblasti podnikání jinde neuvedený	332	4 704	204,95	142,70	316,82	227,08
2421 Právníci, právní poradci (mimo advokacie a soudnictví)	558	1 441	244,53	150,00	465,37	290,26
2441 Ekonomové - vědecktí pracovníci, specialisté, experti	796	4 626	188,99	117,13	366,25	225,12
24415 Odborný ekonom marketingu, obchodu	229	1 327	190,71	130,00	348,37	220,80
2451 Spisovatelé, autoři, kritikové, novináři, redaktori	116	2 148	166,93	98,23	274,58	181,94
24517 Redaktor - publicista	86	1 645	159,64	96,34	253,89	171,44
2470 Odborní administrativní pracovníci jinde neuvedení	546	3 981	148,70	92,58	269,29	172,49
24706 Odborný administrativní pracovník podnikatelské organizace	287	1 771	134,80	88,20	234,55	153,63
24709 Odborný administrativní pracovník jinde neuvedený	268	1 731	165,67	98,21	288,02	187,00

Revidované výsledky ke dni 10.3.2010

Hodinový výdělek podle podskupin zaměstnání a zaměstnání KZAM-R

Podskupiny zaměstnání a zaměstnání KZAM-R (zveřejněna zaměstnání, která jsou ve své hlavní třídě zastoupena minimálně 1%)	Výběrový soubor		Medián Kč/hod	Diferenciace		Průměr Kč/hod
	počet org. jednotek	počet zaměst.		1. decil Kč/hod	9. decil Kč/hod	
3112 Stavební technici	978	9 347	165,44	109,49	273,13	182,48
31121 Mistr stavební výroby	406	4 600	172,49	114,00	284,41	190,71
3113 Elektrotechnici	764	8 945	153,52	109,49	241,38	167,12
31131 Mistr elektrotechnické výroby, výroby a rozvodu energie	330	3 481	139,62	110,81	237,81	157,24
3114 Elektronici a technici v radiokomunikacích a telekomunikacích	288	5 677	155,11	108,80	261,04	173,55
31146 Technik, inspektor radiokomunikací, telekomunikací	88	2 343	163,59	121,27	271,95	183,92
3115 Strojírenští technici	901	20 687	150,22	99,92	216,90	157,85
31151 Mistr strojírenské výroby	557	5 429	160,16	114,41	222,74	166,29
31155 Strojírenský technik kontrolor jakosti, laborant	336	4 380	138,92	91,93	197,34	146,14
31157 Strojírenský technik technolog, normalizátor	426	3 863	138,44	98,19	210,01	149,34
31159 Strojírenský technik jinde neuvedený	300	2 614	156,82	102,40	217,01	163,76
3116 Chemičtí technici	323	4 528	156,54	98,14	243,35	165,82
3117 Důlní a hutní technici	120	2 875	187,29	130,03	249,59	190,93
3118 Technici v kartografii, kresličí a zeměměřiči	541	3 419	132,78	91,83	200,70	142,18
3119 Ostatní techničtí pracovníci jinde neuvedení	2 070	25 067	145,00	92,14	224,51	154,78
31191 Mistr jinde neuvedený	1 052	8 195	152,00	99,18	224,66	158,90
31199 Technik jinde neuvedený	1 055	8 833	142,87	90,84	224,27	152,80
3121 Poradci ve výpočetní technice	434	3 014	208,95	122,75	414,64	244,46
3122 Operátoři a obsluha výpočetní techniky	792	4 217	130,51	74,00	242,35	148,26
3152 Bezpečnostní tech.a tech. pro kontrolu zdravotní nezávadnosti	912	5 221	137,68	88,81	210,30	148,49
3160 Technici železničního provozu	149	9 308	151,45	127,49	177,88	152,72
31606 Výpravčí (dispoziční, vnější služby)	54	5 246	151,96	139,38	166,87	152,57
3211 Technici a laboranti v oblasti biologie a v příbuzných oborech	241	2 565	106,82	78,11	157,80	114,37
3212 Technici v agronomii, v lesnictví a v zemědělství	419	4 410	127,58	87,10	179,42	133,35
3231 Ošetřovatelé, všeobecné zdravotní sestry	116	9 630	106,28	81,80	139,23	109,40
32313 Sestra (zdravotní sestra) (szp)	89	6 642	104,07	80,93	136,12	106,67
3411 Zprostředkovatelé finanč. transakcí, obchodu s cennými papíry	118	2 594	145,70	99,07	262,37	173,09
3412 Pojišťovací agenti	234	5 757	147,19	87,95	317,81	184,44
34121 Pojišťovací agent, zprostředkovatel pojištění	124	2 340	157,57	64,83	414,20	211,18
34124 Referent pojišťovny	121	2 284	133,00	99,21	200,81	144,62
3415 Obchodní cestující, profes. poradci v obchodě, obch.zástupci	897	7 751	175,58	102,04	316,77	198,33
34152 Obchodní zástupce	711	6 011	179,19	104,79	321,84	202,50
3416 Nákupčí	1 477	7 488	133,96	85,13	233,74	152,78
34161 Nákupčí (zásobovač, nákupce)	1 185	5 606	137,60	92,72	223,01	152,61
3421 Obchodní agenti	1 204	10 083	143,74	89,29	257,51	168,05
34213 Obchodní referent (referent obchodní služby)	1 006	7 283	138,05	88,29	235,14	156,49
3422 Odbytoví a přepravní agenti	1 377	10 828	136,57	86,82	236,06	159,24
34221 Odbytový agent (odbytář, prodejce)	801	6 636	143,63	85,08	256,40	168,58
3431 Odborné sekretářky, sekretáři	1 102	4 751	131,96	82,72	222,11	149,58
34319 Odborný sekretář, sekretářka jinde neuvedený	624	2 466	132,28	83,40	206,88	142,69
3433 Pracovníci v oblasti účetnictví, fakturace, rozpočet., kalkulace	3 042	24 146	129,43	85,55	204,34	141,94
34331 Účetní všeobecný	1 926	8 193	121,91	81,70	186,10	131,51
34332 Účetní mzdový	1 524	3 018	130,74	92,14	195,21	140,12
34333 Účetní finanční	1 065	3 140	127,80	86,68	203,77	142,41
34339 Referent účetnictví, financování, rozpočetnictví a kalkul. jinde n.	616	3 282	140,04	95,02	218,33	154,51
3436 Referenti osobních oddělení	1 047	2 856	141,83	95,69	234,21	158,64

Revidované výsledky ke dni 10.3.2010

Hodinový výdělek podle podskupin zaměstnání a zaměstnání KZAM-R

Podskupiny zaměstnání a zaměstnání KZAM-R (zveřejněna zaměstnání, která jsou ve své hlavní třídě zastoupena minimálně 1%)	Výběrový soubor		Medián Kč/hod	Diferenciace		Průměr Kč/hod
	počet org. jednotek	počet zaměst.		1. decil Kč/hod	9. decil Kč/hod	
	3439 Ostatní odborní administrativní pracovníci jinde neuvedení	1 627	12 655	133,24	86,66	222,61
34394 Referent hospodářské správy	728	2 298	140,17	90,28	220,77	150,98
34399 Referent administrativy jinde neuvedený	794	6 389	125,15	83,58	209,16	139,90
4113 Pracovníci přípravy dat výpočetní techniky	330	2 437	88,75	61,56	142,96	97,87
41131 Operátor počítače pro vkládání dat	177	1 274	95,21	64,32	140,75	100,88
4115 Sekretářky, sekretáři	1 765	9 008	113,50	75,21	190,42	127,53
41151 Sekretářka, sekretář	1 248	4 288	120,35	80,30	197,93	133,72
41159 Administrativní pracovník jinde neuvedený	821	4 276	106,62	70,02	181,49	121,03
4121 Nižší účetní	803	3 006	104,67	68,60	165,76	114,50
41217 Fakturant (úředník faktur)	349	1 116	97,76	66,63	153,75	105,46
4123 Nižší finanční, daňoví úředníci a úředníci v příbuzných oborech	191	1 561	160,92	106,28	247,96	173,44
4131 Úředníci ve skladech	1 885	16 593	98,20	68,15	144,49	104,18
41311 Vedoucí malého skladu, skladmistr	521	1 392	122,02	80,05	193,31	132,16
41312 Skladník (úředník)	1 166	7 595	99,60	71,01	140,66	104,61
41314 Úředník expedice, expedient	485	2 980	88,72	61,68	133,25	94,89
41315 Operátor skladů	338	3 065	95,88	69,34	136,84	100,62
41319 Úředník skladu jinde neuvedený	252	1 140	96,67	70,07	147,24	103,64
4132 Úředníci ve výrobě (např. výrobní plánovači)	580	3 142	113,13	75,05	177,98	121,92
41323 Dílenský plánovač výroby	265	1 194	108,88	75,99	177,81	119,06
4133 Úředníci v dopravě a v přepravě (dispečeri, kontrolori apod.)	448	5 289	132,74	94,52	221,33	146,80
41331 Dispečer dopravy a přepravy, komerční dispečer	287	2 058	134,74	89,05	215,97	144,49
4142 Poštovní doručovatelé, úředníci v třídárnách	149	18 931	97,87	81,80	129,83	102,54
41421 Doručovatel poštovních zásilek, tisku	97	12 500	93,96	80,89	118,56	96,81
41428 Úředník třídění poštovních zásilek	28	2 034	112,12	87,84	139,25	113,23
41429 Provozní pracovník pošty jinde neuvedený	99	2 841	101,81	81,27	125,33	102,87
4190 Ostatní nižší úředníci jinde neuvedení	391	1 845	109,16	71,63	189,74	121,71
41909 Nižší úředník (referent) jinde neuvedený	231	1 245	108,84	71,11	180,44	118,99
4211 Pokladníci (v bankách, pojišťovnách, spořitelnách, na poště)	838	3 567	113,98	83,26	149,43	117,22
42111 Pokladník v bance	202	1 499	118,44	96,52	154,16	123,03
4212 Úředníci na přepážkách a směnárních	509	12 165	113,30	89,44	153,05	120,17
42122 Úředník u přepážky v bance	166	1 657	127,37	89,40	198,35	141,17
42123 Úředník u přepážky v pojišťovně	222	1 383	124,49	69,52	192,74	129,59
4213 Pokladníci v obchodě, společném stravování apod.	552	12 901	73,03	58,31	95,19	75,73
42131 Pokladník v obchodě	293	7 423	73,44	60,42	95,27	76,40
42134 Pokladník v maloobchodní prodejně	134	3 642	74,46	59,62	94,93	76,40
42135 Pokladník kontrolní pokladny v samoobsluze	112	1 188	68,52	52,44	94,50	71,67
4214 Prodavači vstupenek, jízdenek apod.	95	2 658	109,09	88,68	132,84	110,33
42143 Pokladník, prodavač jízdenek v osobní dopravě	68	2 012	107,54	89,53	130,82	108,51
4215 Bookmakeři, krupiéři a úředníci sázkových kanceláří	177	3 767	86,06	63,55	142,83	96,60
42156 Úředník sázkové kanceláře	174	3 297	82,79	62,96	125,71	89,87
4222 Recepční	385	2 027	94,36	64,55	137,17	99,20
42222 Recepční	338	1 745	93,53	65,48	133,41	97,66
4223 Telefonisté	298	1 858	106,36	61,21	196,22	125,49
4224 Informátoři	139	2 071	117,99	84,57	166,50	123,70
5111 Obsluhující pracovníci v dopravě a stevardi	12	1 436	302,15	91,31	432,94	274,03
5112 Vlakvedoucí, vlakové čety, průvodčí (vč. palubních průvodčí)	52	3 442	136,69	122,54	151,37	136,31

Revidované výsledky ke dni 10.3.2010

Hodinový výdělek podle podskupin zaměstnání a zaměstnání KZAM-R

Podskupiny zaměstnání a zaměstnání KZAM-R (zveřejněna zaměstnání, která jsou ve své hlavní třídě zastoupena minimálně 1%)	Výběrový soubor		Medián Kč/hod	Diferenciace		Průměr Kč/hod
	počet org. jednotek	počet zaměst.		1. decil Kč/hod	9. decil Kč/hod	
	5121 Pracovníci dohlížející nad obsluhujícím personálem, hospodyně	275	1 245	95,79	65,11	156,73
5122 Kuchaři	611	9 564	72,14	53,00	116,39	80,56
51222 Kuchař	522	5 501	72,82	54,42	114,26	80,13
51228 Pomocný kuchař	287	2 130	60,72	48,49	88,04	65,54
51229 Kuchař jinde neuvedený	44	903	76,78	60,00	117,77	83,52
5123 Číšníci, servírky	161	2 341	81,49	56,86	118,66	87,80
51232 Číšník, servírka	138	1 924	78,94	56,88	115,07	86,18
5132 Pečovatelé a pomoc.ošetřovatelé v zařiz.soc.pěče, v nemocnicích	68	3 409	72,38	57,62	97,63	76,05
51326 Sanitář, sanitářka (nzp)	60	2 687	72,08	57,51	96,06	74,85
5161 Hasiči, požárníci	120	2 524	127,50	92,63	176,09	130,30
51612 Hasič podnikového sboru	98	1 537	123,46	87,29	170,36	126,34
5169 Ostatní pracovníci ochrany a ostrahy jinde neuvedení	548	14 927	62,29	51,88	98,65	71,10
51691 Strážný, člen závodní stráže	253	6 032	66,36	51,03	102,92	73,08
51699 Pracovník ochrany majetku a osob jinde neuvedený	271	8 564	59,74	52,00	89,53	68,62
5211 Prodavači v obchodech	1 431	44 641	68,33	53,83	103,34	75,34
52111 Prodavač smíšeného zboží	246	8 019	70,59	53,43	100,68	74,89
52112 Prodavač potravinářského zboží	706	16 060	67,04	53,49	93,51	71,93
52113 Prodavač průmyslového zboží	111	3 227	83,44	62,94	153,60	96,47
52114 Prodavač drogistického zboží, kosmetiky	109	2 281	72,52	54,40	102,48	76,14
52115 Prodavač textilu, obuvi	122	2 255	75,35	48,99	104,04	76,82
52119 Prodavač jinde neuvedený	274	4 389	76,53	59,01	123,47	84,55
6111 Pěstitelé polních plodin	90	779	66,93	52,80	93,60	71,83
61118 Zemědělský dělník v rostlinné výrobě	82	648	66,82	52,80	91,72	71,02
6112 Ovocnáři, vinaři, chmelaři a ostatní pěst.plodin rost.na stromech	22	271	70,13	55,92	94,96	74,08
6113 Zahradníci a pěstitelé zahradních plodin a sazenic	116	633	82,46	56,79	127,19	89,85
61131 Zahradník	106	440	85,01	61,91	120,68	90,94
61138 Zemědělský dělník v zahradnictví	18	161	79,95	50,00	134,36	91,81
6121 Chovatelé hospodářských zvířat (kromě drůbeže a včel)	176	3 950	82,01	62,28	111,15	85,36
61211 Chovatel skotu	55	923	81,91	62,78	109,04	84,36
61212 Chovatel prasat	40	432	76,09	60,81	107,92	80,55
61218 Zemědělský dělník ošetřovatel hospodářských zvířat	115	2 456	83,19	63,01	112,14	86,61
6122 Chovatelé drůbeže	43	661	72,80	57,99	95,55	75,06
61228 Zemědělský dělník ošetřovatel drůbeže	28	513	74,31	59,50	96,87	76,35
6129 Ostatní chovatelé, ošetřovatelé zvířat jinde neuvedených (v rezerv.)	31	176	84,03	59,54	117,68	87,42
6141 Dělníci pro pěstění a ošetřování lesa	98	1 705	68,52	52,00	99,33	73,10
61411 Pěstitel, šlechtitel lesa	13	335	62,77	51,74	96,91	68,53
61412 Ošetřovatel lesa	26	115	62,94	48,11	95,13	67,45
61418 Lesní dělník v zalesňování	17	313	65,14	54,26	84,43	68,67
61419 Dělník pro pěstění a ošetřování lesa jinde neuvedený	51	763	72,68	52,00	103,78	76,48
6142 Dělníci pro těžbu dřeva (kromě obsluhy pojízdných zařízení)	61	1 240	91,85	65,53	126,90	95,32
61421 Lesní mechanizátor	15	301	96,76	64,24	129,02	96,70
61422 Dřevorubec	31	442	91,01	66,64	123,62	94,00
61423 Lesní manipulát, těžař	24	230	100,20	73,01	135,95	103,26
61428 Lesní dělník pro těžbu dřeva	17	185	88,97	62,92	116,98	91,69
7111 Horníci, lamači pro uhelné doly	7	4 361	146,97	66,20	213,53	144,11
71118 Horník dělník v uhelných dolech	6	3 143	133,38	63,76	206,19	130,58

Revidované výsledky ke dni 10.3.2010

Hodinový výdělek podle podskupin zaměstnání a zaměstnání KZAM-R

Podskupiny zaměstnání a zaměstnání KZAM-R (zveřejněna zaměstnání, která jsou ve své hlavní třídě zastoupena minimálně 1%)	Výběrový soubor		Medián Kč/hod	Diferenciace		Průměr Kč/hod
	počet org. jednotek	počet zaměst.		1. decil Kč/hod	9. decil Kč/hod	
7122 Zedníci, kameníci, omítkáři	636	7 175	98,00	71,87	139,91	103,03
71221 Zedník	557	5 705	96,71	72,09	133,51	100,59
7124 Tesaři a truhláři	362	2 648	102,50	76,32	140,98	106,04
7129 Ost. stavební dělníci hlavní stav. výroby a prac.v ost. oborech	441	4 327	104,61	74,26	148,24	109,97
71299 Stavební dělník hlavní stavební výroby jinde neuvedený	170	3 094	107,88	73,38	153,71	112,55
7136 Instalatéři, potrubáři, stavební zámečníci, klempíři	735	6 986	114,71	85,71	156,93	118,48
7137 Stavební a provozní elektrikáři	490	2 809	114,02	82,76	159,76	120,15
7142 Lakýrníci a pracovníci v příbuzných oborech	340	3 207	115,44	79,94	156,98	117,60
7212 Svářeči, řezači plamenem a páječi	492	11 793	120,21	85,41	156,27	120,80
72122 Svářeč v ochranné atmosféře	133	3 524	121,76	85,81	159,30	123,13
72129 Svářeč kovů a páječ jinde neuvedený	160	3 805	123,35	90,38	147,68	121,31
7213 Výrobci a opraváři výrobků a dílů z plechů	182	3 468	115,53	70,79	151,83	114,38
7221 Kováři, obsluha kovacích lisů, obsluha bucharů	204	3 727	109,59	73,18	166,38	116,20
7222 Nástrojaři, kovomodeláři, kovodělníci, zámečníci	1 563	44 383	112,33	78,10	159,92	116,43
72221 Nástrojař	352	3 738	126,28	90,97	174,55	131,35
72222 Zámečník, zámečník strojů	675	12 567	106,98	79,35	149,86	111,69
72223 Provozní zámečník, údržbář	1 168	17 503	119,17	84,39	165,93	122,78
72228 Strojírenský dělník (převážně ruční)	274	8 600	102,30	67,73	144,03	105,66
7223 Seřizovači a obsl. obráběcích strojů (kromě autom. a poloaut.)	751	22 485	118,81	83,86	166,85	123,16
72231 Soustružník kovů - seřizovač a obsluha	607	6 720	114,74	82,74	158,50	119,24
72232 Frézař kovů - seřizovač a obsluha	333	3 751	118,20	86,62	164,47	122,62
72237 Seřizovač kovoobráběcích strojů	159	2 733	115,17	87,27	152,85	118,86
72238 Strojírenský dělník seřizování a obsluhy obráběcích strojů	93	2 959	144,81	78,23	170,66	132,89
7224 Brusiči, leštiči a ostříči nástrojů	298	3 142	99,61	69,09	140,04	102,71
7231 Mechanici a opraváři motorových vozidel	689	7 389	114,45	79,58	152,30	116,25
7234 Mechanici a opraváři kolejových vozidel	102	5 958	118,40	89,71	145,29	118,32
72343 Zámečník kolejových vozidel	68	2 633	108,08	85,43	135,42	109,85
7235 Mechanici a opraváři obráběcích, zeměd. strojů a prům. zařízení	782	15 360	123,96	79,00	179,07	127,62
72351 Mechanik, opravář průmyslových, výrobních strojů a zařízení	351	6 165	121,23	85,09	171,30	126,06
72359 Mechanik opravář a seřizovač prům. strojů a zařízení jinde neuv.	167	4 628	133,18	84,67	177,76	132,35
7239 Ostatní mechanici a opraváři strojů a zařízení bez elektro j.n.	418	6 076	119,28	76,59	163,49	120,52
72397 Kontrolor výroby strojírenské (dělník)	206	4 160	118,50	75,03	158,66	118,06
7241 Elektromech., opraváři a seřizovači různých typů elektr. zařízení	1 403	34 730	105,92	66,98	159,37	110,67
72413 Elektromechanik strojů a zařízení	334	4 156	133,91	89,48	185,74	135,96
72415 Provozní elektromechanik	959	9 520	128,29	87,88	180,10	132,10
72418 Dělník v elektrotechnice	89	15 376	86,25	60,43	115,43	88,07
7242 Mechanici, opraváři a seřizovači elektr. částí aut, letadel, lodí	175	3 182	115,57	84,53	152,03	118,46
7243 Mechanici, seřizovači, opraváři elektronických zařízení	356	7 545	113,75	72,05	168,06	117,15
7246 Montéři a opraváři silnoproudých elektrických vedení	155	3 089	119,72	93,37	165,14	125,48
7321 Výrobci hrnčíř., porcel. zboží, žáruvzd.výrobků, brus.kotoučů	32	3 282	83,77	55,44	139,92	92,81
7322 Dělníci při výrobě skla, sklářů vč. brusičů a leštičů	47	4 530	92,17	64,41	133,88	97,49
7411 Zpracovatelé masa, ryb vč. uzenářů a konzervovačů masa a ryb	222	5 170	89,56	64,05	128,64	94,09
7412 Zpracovatelé pekárenských a cukrářských výrobků	231	4 628	68,21	54,17	95,78	72,71
7422 Umělečtí truhláři, řezbáři, výrobci a opraváři výrobků ze dřeva	196	3 043	85,57	61,06	127,36	91,16
7436 Švadleny, vyšivači a pracovníci v příbuzných oborech	90	3 039	65,23	49,70	92,24	68,94
7439 Ost. dělníci při výrobě textilu, oděvů a výrobků z kůží, kožešin	83	4 428	83,13	55,00	145,91	94,02

Revidované výsledky ke dni 10.3.2010

Hodinový výdělek podle podskupin zaměstnání a zaměstnání KZAM-R

Podskupiny zaměstnání a zaměstnání KZAM-R (zveřejněna zaměstnání, která jsou ve své hlavní třídě zastoupena minimálně 1%)	Výběrový soubor		Medián Kč/hod	Diferenciace		Průměr Kč/hod
	počet org. jednotek	počet zaměst.		1. decil Kč/hod	9. decil Kč/hod	
	74398 Dělník textilní výroby jinde neuvedený	66	3 648	87,90	55,15	149,76
8111 Obsluha důlního zařízení a razicích štítů	47	4 424	156,22	103,36	223,01	162,51
8121 Obsluha zařízení při hutní výrobě kovů obsluha pecí a konvertorů	28	3 116	151,40	99,11	185,86	148,00
8122 Obsluha zařízení ve slévárnictví (taviči, slévači)	100	5 037	105,34	73,02	150,21	109,26
8125 Obsluha zařízení na tváření kovů ve válcovnách	42	5 476	137,49	98,92	170,37	136,67
8139 Obsluha ostatních zařízení na výrobu skla a keramiky	61	4 914	124,28	81,57	176,51	126,58
8149 Obsluha ostatních zařízení na zpracování dřeva a v papírnách	41	2 997	90,51	67,14	127,03	95,45
8159 Obsluha ostatních zařízení při chemické výrobě jinde neuvedená	291	5 471	120,46	81,30	187,77	127,91
8161 Obsluha zařízení při výrobě a rozvodu elektřiny	134	3 891	151,30	106,81	202,52	153,10
8162 Obsluha parních turbín, ohřivačů a motorů	553	3 443	104,87	58,14	166,38	110,03
8163 Obsluha zařízení při úpravě, čištění a rozvodu vody	436	5 875	111,35	79,68	150,99	113,87
8171 Obsluha automatických nebo poloautomatic. montážních linek	186	9 667	105,51	67,00	149,53	108,98
81711 Obsluha poloaut., automatické mont. linky ve strojírenské výr.	36	4 267	136,05	85,08	155,21	126,48
81714 Obsluha poloaut., automat. montážní linky v elektrotech. výrobě	21	3 054	85,71	48,43	119,64	89,05
8211 Obsluha automat. nebo poloaut. obráběcích strojů (kromě 722)	391	12 846	108,26	73,81	150,93	111,30
82119 Obsluha poloaut., automatického kovoobráběcího stroje jinde n.	166	5 551	106,61	71,49	142,74	108,16
8223 Obsluha strojů při konečné úpravě a nanášení ochran. povlaků	174	3 247	108,99	72,27	143,93	110,88
8231 Obsluha strojů na výrobu pryžových výrobků (např. obuvi)	63	9 445	106,35	74,14	156,30	112,27
82319 Obsluha strojů na výrobu pryžových výrobků jinde neuvedená	28	3 475	94,91	71,58	127,81	97,66
8232 Obsluha strojů na výrobu plastových výrobků (vč. laminování)	132	9 423	95,81	66,74	131,60	98,31
82321 Plastikář - strojník lisování plastů	59	3 992	91,84	64,12	128,32	94,99
82329 Obsluha strojů na výrobu plastových výrobků jinde neuvedená	58	3 714	95,21	68,32	132,53	98,12
8262 Obsluha tkacích a pletacích strojů	49	2 968	87,09	59,16	114,76	88,17
8263 Obsluha šicích a vyšívacích strojů	48	3 317	88,93	59,00	119,65	89,08
8274 Obsluha strojů na zpracování mouky, výrobu pečiva, čokolády	55	3 649	86,00	58,32	124,49	89,96
8281 Montážní dělníci montující mechanická zařízení (stroje, vozidla)	159	25 265	103,31	65,49	139,29	104,14
82811 Montážní dělník mechanických zařízení	27	3 310	103,35	68,87	140,29	105,18
82816 Dělník montážní linky vozidel, stavebních, zemních strojů	12	5 967	119,07	64,70	141,58	109,69
82819 Montážní dělník jinde neuvedený	113	14 179	98,37	65,46	136,92	100,67
8282 Montážní dělníci montující elektrická zařízení	125	12 913	93,97	64,10	128,55	97,01
82829 Montážní dělník elektrického a energetického zařízení jinde n.	32	8 472	96,29	61,23	124,42	95,46
8283 Montážní dělníci montující elektronická zařízení	32	4 542	82,05	57,66	114,88	84,38
8284 Montážní dělníci montující výrobky z kovů, pryže a plastů	88	7 204	89,52	62,46	121,00	95,16
82849 Montážní dělník výrobků z kovů, plastů, pryže vč. jejich kombinací jinde	70	6 446	91,25	65,43	122,25	97,18
8290 Obsluha jiných stacionárních zařízení a ostatní montážní dělníci	205	5 343	94,04	64,33	148,04	102,18
8311 Strojvedoucí	148	8 382	156,67	135,46	170,83	154,82
83112 Strojvedoucí lokomotivy, vlaku	67	6 867	157,07	144,28	169,34	156,57
8313 Dělníci zabezpečující sestavování vlaků (brzdaři, výhybkáři)	132	9 083	119,90	102,60	135,73	119,68
8321 Řidiči osobních a malých dodávkových automobilů, taxikáři	728	3 216	104,63	70,78	158,23	111,92
8323 Řidiči autobusů, trolejbusů a tramvají	109	16 032	110,11	81,97	146,02	113,25
83231 Řidič autobusu v městské hromadné dopravě	41	5 563	127,51	91,95	150,69	125,59
83232 Řidič autobusu v silniční dopravě osob	67	5 409	94,30	76,23	119,29	96,67
83235 Řidič tramvaje	7	2 957	131,55	94,12	150,14	126,45
8324 Řidiči nákladních automobilů a tahačů	1 299	18 678	103,51	71,37	144,37	106,62
83243 Řidič nákladního automobilu	1 083	12 748	105,13	74,45	144,17	108,11
8331 Obsluha zemědělských a lesních strojů	277	3 342	87,79	67,97	132,00	97,18

Revidované výsledky ke dni 10.3.2010

Hodinový výdělek podle podskupin zaměstnání a zaměstnání KZAM-R

Podskupiny zaměstnání a zaměstnání KZAM-R (zveřejněna zaměstnání, která jsou ve své hlavní třídě zastoupena minimálně 1%)	Výběrový soubor		Medián Kč/hod	Diferenciace		Průměr Kč/hod
	počet org. jednotek	počet zaměst.		1. decil Kč/hod	9. decil Kč/hod	
	8332 Obsluha zemních a příbuzných strojů	428	4 957	124,77	93,80	166,50
8333 Obsluha jeřábů, zdvihacích a podobných manipulačních zařízení	370	4 937	100,99	69,74	149,11	105,97
8334 Obsluha vysokozdvizných a ostatních motorových vozíků	755	12 955	105,22	73,74	137,77	106,36
83341 Řidič vysokozdvizných vozíků	471	7 399	106,97	75,15	137,37	107,46
83349 Řidič motorových vozíků jinde neuvedený	284	4 750	103,61	73,47	139,08	105,90
9132 Pomocníci a uklízeči v kancelářích, hotelích, nemocnicích ap.	2 026	20 316	59,14	48,10	84,49	63,86
91321 Pomocník, uklízeč v kancelářích	981	4 470	60,45	48,42	82,53	63,99
91323 Uklízeč výrobních prostor, skladů, svačtinárna	632	3 041	59,00	49,19	80,74	63,37
91324 Pomocník, uklízeč ve zdravotnickém zařízení	86	2 038	54,70	48,00	68,45	57,23
91325 Pomocník, uklízeč v hotelu, v restauraci, pokojská	158	1 873	65,00	51,79	94,46	69,93
91327 Pomocník, uklízeč ve službách	224	4 080	53,99	46,39	74,21	58,58
91329 Pomocník, uklízeč jinde neuvedený	316	3 439	64,16	49,11	95,88	70,31
9141 Domovníci, správci domu	386	1 048	82,64	52,00	130,31	87,90
9152 Vrátní, hlídači, uváděči a šatnářky	758	6 753	64,44	50,97	93,35	69,39
91521 Vrátný	557	4 141	66,00	51,65	95,90	70,86
91522 Hlídač	235	2 175	63,59	51,40	89,94	68,28
9161 Sběrači odpadků, popeláři	47	1 601	80,00	54,90	110,24	82,20
91613 Popelář	34	1 105	92,47	63,83	113,60	90,42
9162 Metaři, čističi záchodků, žump, kanálů a podobných zařízení	105	906	96,15	62,03	132,64	96,20
9311 Pomocní a nekvalif. dělníci v dolech a lomech a v přib. oborech	17	1 653	121,70	85,72	172,97	125,79
9312 Pomocní a nekvalif. dělníci na stavbách a údržbě silnic, přehrad	129	1 435	95,84	64,74	134,89	98,71
9321 Pomocní a nekvalifikovaní montážní a manipulační dělníci	787	20 510	76,12	52,47	114,00	80,82
93211 Manipulační dělník v průmyslu (ve výrobě)	565	7 648	82,64	58,41	122,90	87,41
93212 Pomocný dělník v průmyslu (ve výrobě)	290	9 019	76,05	52,53	110,37	79,83
93213 Pomocný montážní dělník	38	1 122	62,74	48,11	82,58	63,78
93219 Nekvalifikovaný montáž. a manipul. pracovník v průmyslu j.n.	77	2 137	65,11	47,93	96,70	69,23
9322 Ruční baliči a pytlovači	197	3 595	76,84	54,87	109,72	79,68
93221 Balič ruční	174	3 098	76,45	55,06	105,40	78,89
9323 Dělníci nádvorní skupiny (pomocní montéři)	228	4 464	83,11	52,23	110,41	83,70
93239 Nekvalifikovaný pracovník jinde neuvedený	81	3 666	84,95	51,86	112,22	84,77
9333 Vazači a nosiči břemen, přístavní dělníci (dokaři)	197	1 416	92,52	62,29	129,27	95,20
9339 Pomocní a nekvalif. pracovníci v dopravě, ve skladech, v telek.	1 056	16 387	84,08	60,50	120,14	87,91
93391 Pomocný, manipulační dělník v dopravě	163	1 352	88,82	64,83	125,96	92,54
93393 Pomocný skladník	811	9 833	86,00	61,11	120,29	89,35
93397 Pomocný pracovník obchodního provozu	133	1 587	64,36	51,35	83,04	67,71
93399 Nekvalifikovaný pracovník v dopravě, skladech, telekomun. j. n.	195	3 274	86,99	66,75	120,59	91,07

4. čtvrtletí 2006

ISPV - podnikatelská sféra

PS-V6

Revidované výsledky ke dni 10.3.2010

Hodinový výdělek podle kategorie zaměstnání

Kategorie zaměstnání	Struktura zaměst.	Medián	Diferenciace		Průměr
	%		Kč/hod	Kč/hod	
		Kč/hod	Kč/hod	Kč/hod	
D Manuální pracovníci	59,0	91,11	56,38	145,15	97,83
T Nemanuální pracovníci	41,0	138,02	78,64	293,44	176,56
Relace D/T (%)		66,0	71,7	49,5	55,4
C E L K E M Č R - podnikatelská sféra	100	105,91	60,97	205,59	130,12

manuální pracovníci - zaměstnanci s převážně manuálním charakterem práce (hlavní třída KZAM-R 6-9 a vybraná zaměstnání hl. třídy 5)

nemanuální pracovníci - zaměstnanci s převážně nemanuálním charakterem práce (hlavní třída KZAM-R 1-4 a vybraná zaměstnání hl. třídy 5)

4. čtvrtletí 2006

ISPV - podnikatelská sféra

PS-V7

Revidované výsledky ke dni 10.3.2010

Hodinový výdělek podle sekcí ekonomických činností CZ-NACE

Sekce CZ-NACE	Struktura zaměst.	Medián	Diferenciace		Průměr	
			%	Kč/hod		Kč/hod
			Kč/hod	Kč/hod	Kč/hod	
CZ-NACE						
A Zemědělství, lesnictví a rybářství	01-03	4,1	84,53	58,63	144,18	96,95
B Těžba a dobývání	05-09	1,7	128,83	80,12	209,17	143,39
C Zpracovatelský průmysl	10-33	41,3	103,41	63,52	179,31	120,17
D Výroba a rozvod elektřiny, plynu, tepla	35	1,3	153,94	79,11	255,93	172,84
E Zásobování vodou, činnosti související s odpady	36-39	2,1	102,21	62,28	167,20	114,14
F Stavebnictví	41-43	7,7	107,07	66,48	195,79	127,22
G Obchod, opravy motorových vozidel	45-47	12,9	97,47	56,51	231,06	132,39
H Doprava a skladování	49-53	8,6	116,50	77,19	181,70	135,08
I Ubytování, stravování a pohostinství	55-56	2,3	74,42	47,62	142,18	90,09
J Informační a komunikační činnosti	58-63	2,8	166,81	86,00	353,50	207,79
K Peněžnictví a pojišťovnictví	64-66	2,5	171,90	98,45	398,48	229,75
L Činnosti v oblasti nemovitostí	68	0,8	107,61	57,09	202,86	135,24
M Profesní, vědecké a technické činnosti	69-75	3,0	140,31	74,38	311,76	183,95
N Administrativní a podpůrné činnosti	77-82	3,4	65,93	48,79	147,07	91,90
O Veřejná správa, obrana, sociální zabezpečení	84	0,3	140,82	93,47	269,74	169,42
P Vzdělávání	85	2,1	135,47	74,45	305,68	174,41
Q Zdravotní a sociální péče	86-88	2,4	97,20	61,17	182,60	115,17
R Kulturní, zábavní a rekreační činnosti	90-93	0,3	79,47	50,00	146,20	96,92
S Ostatní činnosti	94-96	0,3	70,45	54,62	110,95	77,95
C E L K E M Č R - podnikatelská sféra	100	105,91	60,97	205,59	130,12	

4. čtvrtletí 2006 ISPV - podnikatelská sféra

PS-V8

Revidované výsledky ke dni 10.3.2010

Hodinový výdělek podle pohlaví

Pohlaví		Struktura zaměst. %	Medián Kč/hod	Diferenciace		Průměr Kč/hod
				1. decil Kč/hod	9. decil Kč/hod	
M	Muž	61,0	115,94	69,23	226,81	143,94
Ž	Žena	39,0	90,66	55,35	172,49	108,46
Relace Ž/M (%)			78,2	80,0	76,1	75,4
C E L K E M Č R - podnikatelská sféra		100	105,91	60,97	205,59	130,12

4. čtvrtletí 2006 ISPV - podnikatelská sféra

PS-V9

Revidované výsledky ke dni 10.3.2010

Hodinový výdělek podle krajů

Kraj NUTS 3		Struktura zaměst. %	Medián Kč/hod	Diferenciace		Průměr Kč/hod
				1. decil Kč/hod	9. decil Kč/hod	
CZ010	Hlavní město Praha	18,4	138,87	71,56	322,28	186,69
CZ020	Středočeský	10,4	112,79	64,00	197,64	131,20
CZ031	Jihočeský	5,8	97,29	58,96	169,45	112,51
CZ032	Plzeňský	5,4	105,66	61,39	183,73	120,87
CZ041	Karlovarský	2,7	94,84	58,88	164,50	109,53
CZ042	Ústecký	6,6	103,18	61,00	186,56	122,33
CZ051	Liberecký	3,8	102,86	62,01	178,85	117,93
CZ052	Královéhradecký	5,1	97,42	60,45	167,72	112,98
CZ053	Pardubický	4,7	95,59	59,95	173,48	114,58
CZ063	Vysočina	4,7	97,34	60,84	170,17	112,96
CZ064	Jihomoravský	10,9	102,16	59,98	205,81	126,23
CZ071	Olomoucký	5,5	100,96	60,70	186,51	123,46
CZ072	Zlínský	5,7	98,99	62,04	177,81	119,89
CZ080	Moravskoslezský	10,2	104,60	58,98	185,25	122,52

Revidované výsledky ke dni 10.3.2010

Dynamika mediánu hodinového výtěžku podle hlavních tříd zaměstnání KZAM-R

Hlavní třída zaměstnání KZAM-R	Meziroční index ¹⁾			Průměrný index ²⁾
	IV.Q.2004/ IV.Q.2003	IV.Q.2005/ IV.Q.2004	IV.Q.2006/ IV.Q.2005	
	%	%	%	
1 Zákodárci, vedoucí a řídící pracovníci	103,8	104,8	106,0	104,9
2 Vědečtí a odborní duševní pracovníci	105,7	107,1	105,3	106,0
3 Techničtí, zdravotničtí a pedagogičtí pracovníci	104,9	106,1	104,7	105,2
4 Nižší administrativní pracovníci	102,1	108,7	105,7	105,4
5 Provozní pracovníci ve službách a obchodu	103,6	107,5	104,3	105,1
6 Dělníci v zemědělství, lesnictví a rybářství	106,9	105,4	106,9	106,4
7 Řemeslníci, výrobci a zpracovatelé	104,0	106,2	104,3	104,8
8 Obsluha strojů a zařízení	103,7	105,7	102,4	103,9
9 Pomocní a nekvalifikovaní pracovníci	104,2	107,6	100,3	104,0
C E L K E M Č R - podnikatelská sféra	104,5	106,1	104,0	104,9

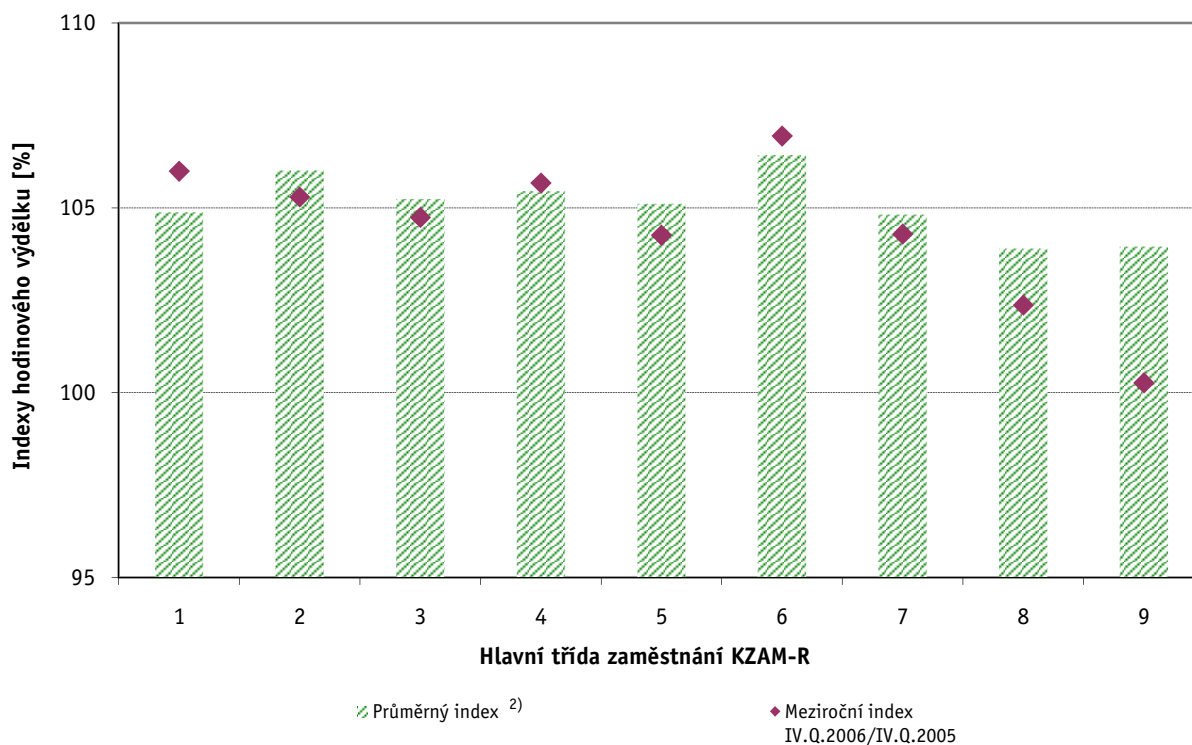

Vysvětlivky:

- 1) Indexy mediánů hodinových výtěžků byly vypočteny podle metodiky z roku 2005.
- 2) Průměrný index byl vypočten jako geometrický průměr indexů za období IV.Q.2003 až IV.Q.2006.

Revidované výsledky ke dni 10.3.2010

Dynamika mediánu hodinového výtěžku podle vzdělání

Vzdělání	KOV	Meziroční index ¹⁾			Průměrný index ²⁾
		IV.Q.2004/ IV.Q.2003	IV.Q.2005/ IV.Q.2004	IV.Q.2006/ IV.Q.2005	
		%	%	%	
Základní a nedokončené	A-C	104,5	104,2	103,0	103,9
Střední bez maturity	D,E,H,J	104,3	105,5	103,8	104,5
Střední s maturitou	K-M	102,6	105,6	103,2	103,8
Vyšší odborné a bakalářské	N,R	106,6	106,6	101,3	104,8
Vysokoškolské	T,V	103,0	104,7	106,5	104,7
C E L K E M Č R - podnikatelská sféra		104,5	106,1	104,0	104,9

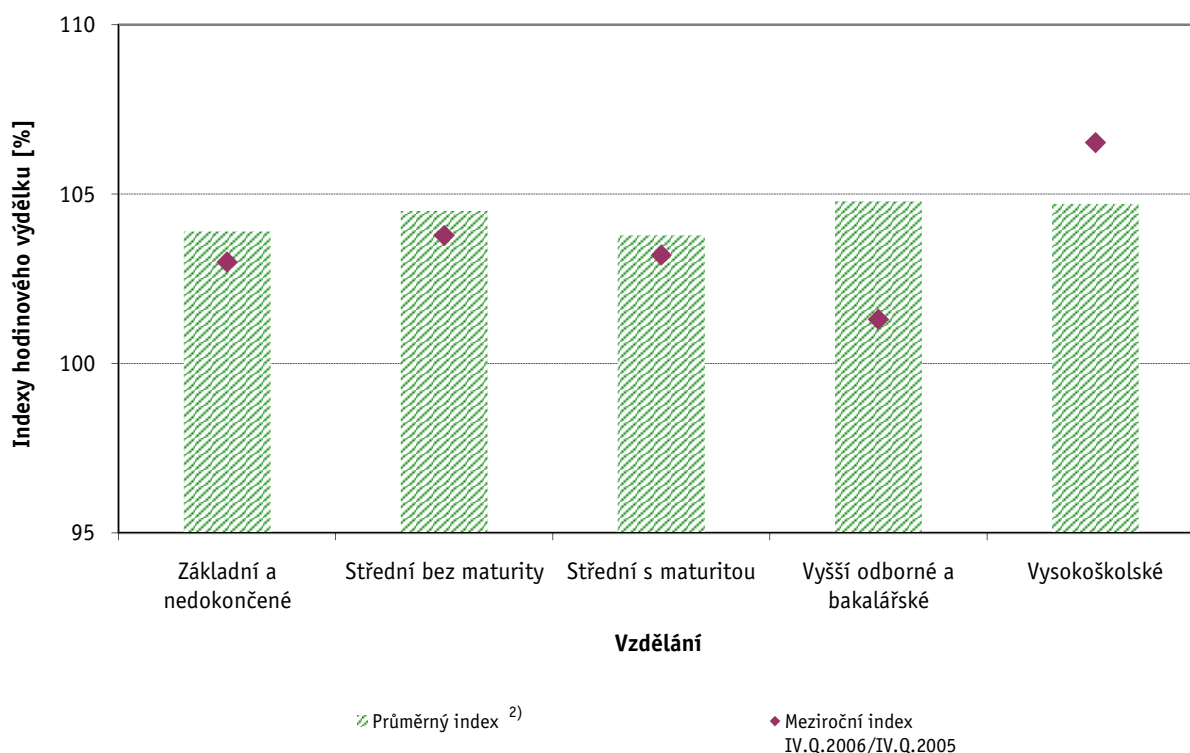

Vysvětlivky:

- 1) Indexy mediánů hodinových výtěžků byly vypočteny podle metodiky z roku 2005.
- 2) Průměrný index byl vypočten jako geometrický průměr indexů za období IV.Q.2003 až IV.Q.2006.

Revidované výsledky ke dni 10.3.2010

Dynamika mediánu hodinového výtěžku podle věkových kategorií

Věková kategorie	Meziroční index ¹⁾			Průměrný index ²⁾
	IV.Q.2004/ IV.Q.2003	IV.Q.2005/ IV.Q.2004	IV.Q.2006/ IV.Q.2005	
	%	%	%	
do 20 let	108,5	107,1	104,5	106,7
20 - 29 let	101,9	106,4	103,7	104,0
30 - 39 let	104,5	105,9	105,4	105,2
40 - 49 let	106,4	106,3	104,5	105,7
50 - 59 let	104,0	105,2	103,9	104,4
60 a více let	107,1	108,5	102,0	105,8
C E L K E M Č R - podnikatelská sféra	104,5	106,1	104,0	104,9

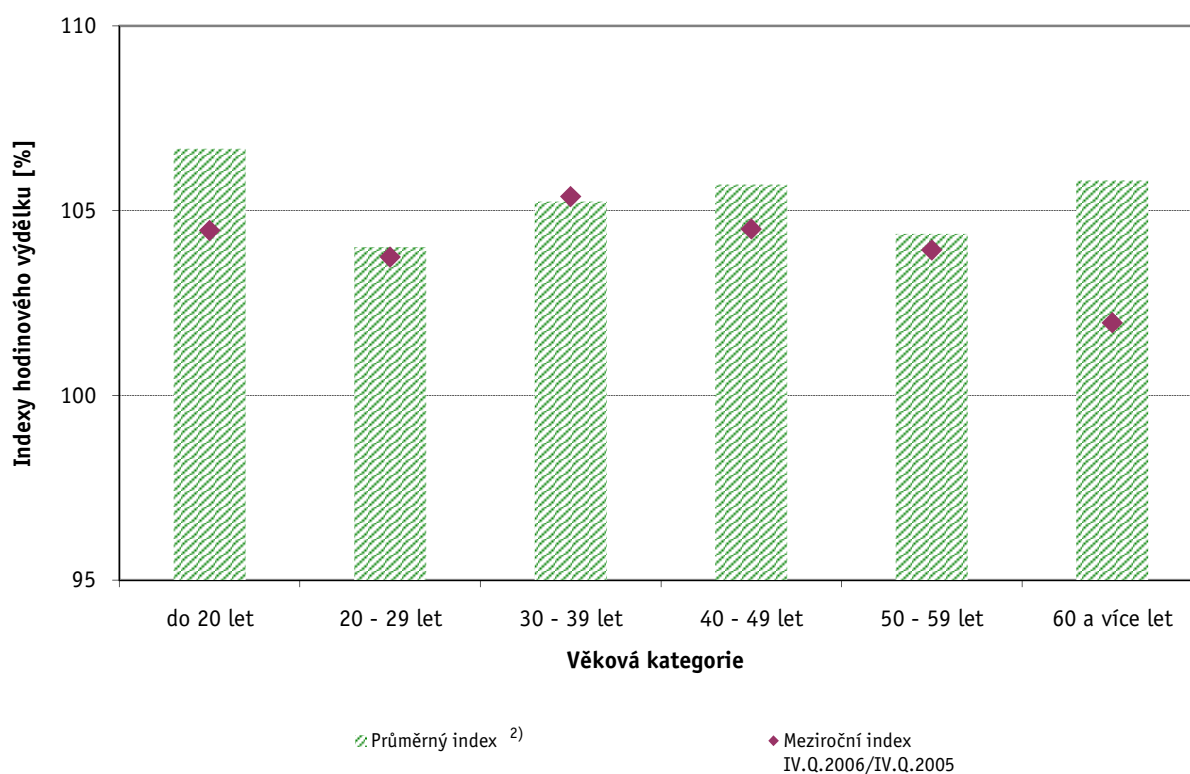

Vysvětlivky:

- 1) Indexy mediánů hodinových výtěžků byly vypočteny podle metodiky z roku 2005.
- 2) Průměrný index byl vypočten jako geometrický průměr indexů za období IV.Q.2003 až IV.Q.2006.

Hrubá měsíční mzda a její složky, diference, placená doba v podnikatelské sféře České republiky

Medián hrubé měsíční mzdy 18 967 Kč/měs

Diference

1. decil - 10 % hrubých měsíčních mezd menších než	11 022 Kč/měs
1. kvartil - 25 % hrubých měsíčních mezd menších než	14 259 Kč/měs
Medián - 50 % hrubých měsíčních mezd menších než	18 967 Kč/měs
3. kvartil - 25 % hrubých měsíčních mezd větších než	25 492 Kč/měs
9. decil - 10 % hrubých měsíčních mezd větších než	35 776 Kč/měs

Průměr hrubé měsíční mzdy 22 874 Kč/měs

Vybrané složky hrubé měsíční mzdy

prémie a odměny	17,2 %
příplatky za přesčas	0,8 %
příplatky ostatní	4,1 %
náhrady	9,5 %
odměny za pohotovost	0,2 %

Průměrná placená doba 173,5 hod/měs

Revidované výsledky ke dni 10.3.2010

Hrubá měsíční mzda a její složky, diference, placená doba podle hlavních tříd zaměstnání KZAM-R

Hlavní třída zaměstnání KZAM-R	Struktura zaměstnanců	Medián
	%	Kč/měs
1 Zákonní představitelé, vedoucí a řídicí pracovníci	7,1	34 976
2 Vědečtí a odborní duševní pracovníci	8,3	30 201
3 Techničtí, zdravotničtí, pedagogičtí pracovníci a pracovníci v příbuzných oborech	19,6	22 684
4 Nižší administrativní pracovníci (úředníci)	7,5	16 641
5 Provozní pracovníci ve službách a obchodě	7,0	12 371
6 Kvalifikovaní dělníci v zemědělství, lesnictví a v příbuzných oborech	1,5	14 369
7 Řemeslníci a kvalifikovaní výrobci, zpracovatelé, opraváři	22,2	18 098
8 Obsluha strojů a zařízení	20,6	17 845
9 Pomocní a nekvalifikovaní pracovníci	6,4	12 301
C E L K E M Č R - podnikatelská sféra	100	18 967

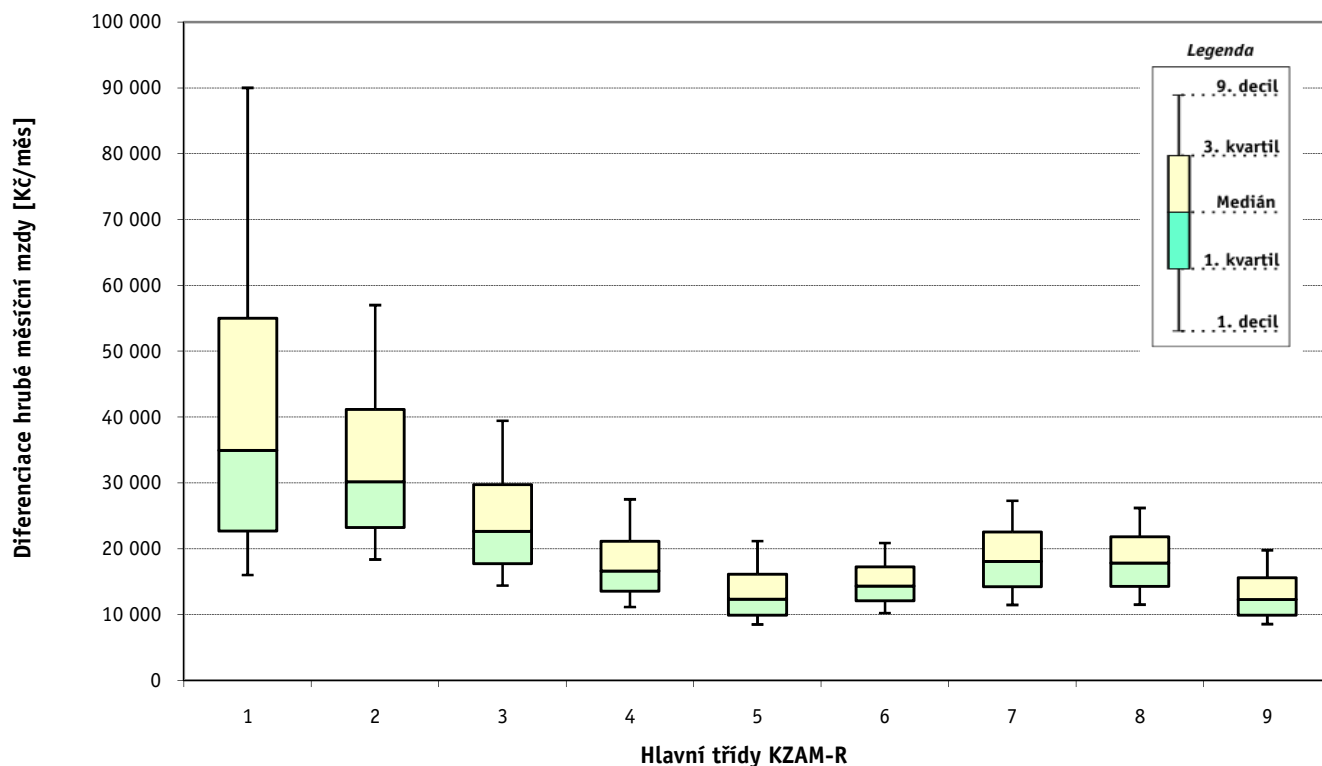

Hrubá měsíční mzda a její složky, diference, placená doba
podle hlavních tříd zaměstnání KZAM-R

Diference				Průměr	Vybrané složky hrubé měsíční mzdy					Placená doba
1. decil	1. kvartil	3. kvartil	9. decil		prémie a odměny	příplatky za přesčas	příplatky ostatní	náhrady	odměny za pohotovost	
Kč/měs	Kč/měs	Kč/měs	Kč/měs	Kč/měs	%	%	%	%	%	hod/měs
16 015	22 692	55 025	90 020	48 321	21,3	0,1	1,6	8,3	0,1	170,9
18 388	23 254	41 184	57 029	35 838	16,4	0,2	2,5	9,4	0,3	171,1
14 425	17 775	29 734	39 457	25 821	17,5	0,4	3,0	9,0	0,2	171,0
11 178	13 558	21 155	27 514	18 402	16,7	0,4	3,2	8,7	0,0	171,1
8 520	9 946	16 174	21 178	13 925	14,0	0,6	6,8	8,2	0,1	173,1
10 242	12 104	17 270	20 879	15 201	15,7	1,3	5,1	10,3	0,1	181,3
11 487	14 275	22 559	27 289	18 953	16,4	1,5	4,9	10,8	0,3	175,8
11 537	14 321	21 835	26 214	18 532	16,4	1,7	7,3	10,2	0,1	175,5
8 563	9 948	15 630	19 798	13 385	13,3	1,0	5,2	9,8	0,2	173,7
11 022	14 259	25 492	35 776	22 874	17,2	0,8	4,1	9,5	0,2	173,5

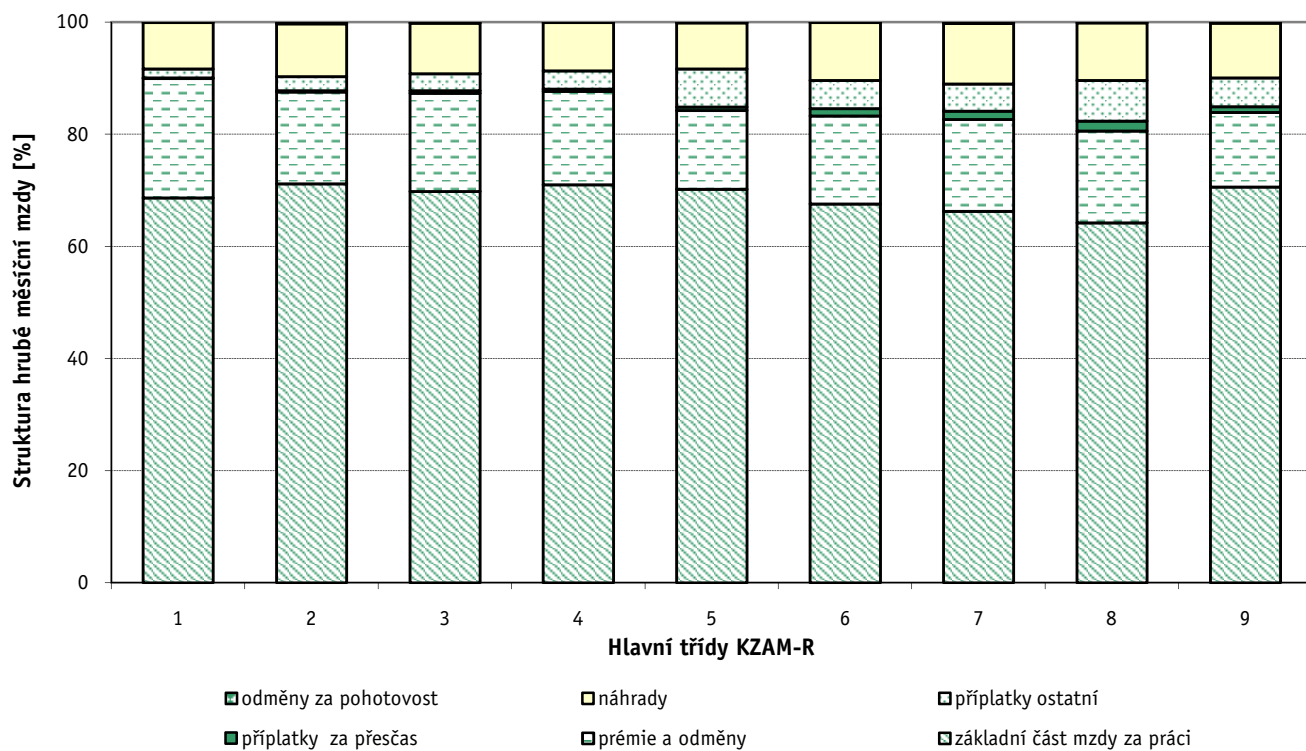

Revidované výsledky ke dni 10.3.2010

Hrubá měsíční mzda a její složky, diference, placená doba podle podskupin zaměstnání a zaměstnání KZAM-R

Podskupiny zaměstnání a zaměstnání KZAM-R (zveřejněna zaměstnání, která jsou ve své hlavní třídě zastoupena minimálně 1%)	Počet zaměstnanců přepočtený podle placených měsíců	Medián
		Kč/měs
1210 Ředitelé a prezidenti velkých organizací, podniků	2 489	90 711
12105 Vedoucí velké zpracovatelské (průmyslové, výrobní) organizace	796	102 396
1221 Vedoucí pracovníci v zemědělství, lesnictví, rybářství a myslivosti	1 066	30 829
1222 Vedoucí pracovníci v průmyslu (ve výrobě)	8 230	46 474
12221 Výrobní, technický náměstek výrobní organizace	1 097	66 710
12223 Vedoucí výrobního (provozního) útvaru v energetice	744	49 573
12224 Vedoucí výrobního (provozního) útvaru ve strojírenství	2 036	44 765
12229 Vedoucí pracovník výrobního útvaru v průmyslu jinde neuvedený	2 639	44 519
1223 Vedoucí pracovníci ve stavebnictví a zeměměřičství	1 779	48 858
1224 Vedoucí pracovníci ve velkoobchodě a v maloobchodě	9 090	20 353
12241 Vedoucí provozní jednotky obchodu	3 205	17 797
12242 Vedoucí oddělení, sektoru obchodního domu	2 023	17 324
12244 Vedoucí provozu v maloobchodě	1 303	22 756
12249 Vedoucí pracovník ve velkoobchodě, maloobchodě jinde neuvedený	1 892	23 551
1226 Vedoucí pracovníci v dopravě, skladování, telekomunik. a na poštovních úřadech	5 536	25 278
12266 Vedoucí provozního útvaru poštovního úřadu, telekomunikací	3 419	21 524
12267 Vedoucí provozního útvaru dopravní organizace	976	35 657
12269 Vedoucí pracovníci v dopravě, skladování, telekomunikacích jinde neuvedený	762	42 650
1227 Vedoucí pracovníci v organizacích zaměřených na poskytování obchodních služeb	5 005	58 489
12271 Vedoucí provozu v peněžnictví, v pojišťovnictví	1 881	65 624
12273 Vedoucí provozního útvaru banky, spořitelny, pojišťovny	1 441	60 690
12274 Vedoucí provozního útvaru obchodních služeb	698	43 438
12279 Vedoucí pracovníci v organizaci poskytující obchodní služby jinde neuvedený	659	44 652
1229 Vedoucí pracovníků dílčích celků jinde neuvedení (kulturních, zdravotn., školských)	2 590	35 550
12299 Vedoucí pracovník dílčího celku jinde neuvedený	2 131	32 772
1231 Vedoucí pracovníci finančních a hospodářských (správních) útvarů	4 957	48 218
12311 Ekonomický náměstek (ekonomický ředitel)	1 072	74 771
12314 Vedoucí útvaru informační soustavy, účetnictví	707	45 317
12318 Vedoucí ekonomického útvaru	734	39 407
12319 Vedoucí pracovník finančního, hospodářského útvaru jinde neuvedený	849	46 369
1232 Vedoucí pracovníci personálních útvarů a útvarů průmyslových vztahů	1 102	49 217
1233 Vedoucí pracovníci odbytových útvarů (včetně průzkumu trhu)	3 844	51 718
12331 Obchodní náměstek (obchodní ředitel)	956	78 412
12334 Vedoucí útvaru odbytu (prodeje)	1 475	49 266
1235 Vedoucí pracovníci zásobovacích útvarů	1 610	37 884
12351 Vedoucí útvaru zásobování, nákupu	1 076	39 515
1236 Vedoucí pracovníci výpočetních útvarů	1 048	51 923
1237 Vedoucí pracovníci výzkumných a vývojových útvarů	1 503	43 930
1239 Vedoucí pracovníci ostatních útvarů jinde neuvedení	3 957	37 932
12391 Vedoucí sekretariátu ředitele velké organizace (asistent ředitele)	920	27 236
12399 Vedoucí pracovník velkého univerzálního útvaru jinde neuvedený	2 352	42 418
1312 Vedoucí, ředitelé v průmyslu (ve výrobě)	1 554	38 822

**Hrubá měsíční mzda a její složky, diference, placená doba
podle podskupin zaměstnání a zaměstnání KZAM-R**

Diference				Průměr	Vybrané složky hrubé měsíční mzdy					Placená doba
					1. decil	1. kvartil	3. kvartil	9. decil	prémie a odměny	
Kč/měs	Kč/měs	Kč/měs	Kč/měs	Kč/měs	%	%	%	%	%	hod/měs
33 854	55 061	164 797	280 023	134 912	28,6	0,0	1,1	8,3	0,0	169,0
37 924	60 948	180 159	268 827	135 667	25,0	0,0	1,1	8,5	0,0	166,8
18 251	23 062	41 641	56 760	35 149	27,1	0,2	1,4	8,7	0,4	169,7
26 665	34 915	67 451	103 051	59 703	22,4	0,2	1,5	9,0	0,1	167,8
31 197	43 517	100 940	159 573	87 034	28,5	0,0	1,2	8,3	0,0	166,6
29 496	38 345	65 107	101 758	58 928	27,0	0,1	1,5	9,7	0,4	163,6
26 354	32 958	66 273	108 203	60 187	20,3	0,2	1,4	8,7	0,1	168,4
26 408	35 408	59 003	84 633	52 369	18,5	0,3	1,4	9,1	0,1	169,7
26 592	35 769	72 220	105 654	60 878	28,9	0,3	0,5	8,6	0,0	172,6
12 457	15 836	29 721	48 943	27 821	14,6	0,1	3,4	8,1	0,0	173,1
10 502	13 310	25 943	36 294	22 972	15,8	0,2	3,7	7,6	0,0	172,0
13 168	15 571	21 075	27 803	20 253	4,9	0,1	3,4	8,5	0,0	173,6
13 632	17 299	29 927	46 060	27 281	13,5	0,1	4,8	8,2	0,0	174,0
15 330	19 270	37 096	53 031	32 833	15,3	0,1	3,8	8,2	0,0	174,6
18 655	20 729	40 575	61 312	35 893	20,8	0,1	1,7	9,8	0,4	164,1
18 062	19 656	25 025	44 502	27 615	21,1	0,2	2,0	9,5	0,1	163,9
25 405	29 234	46 159	62 338	41 097	17,5	0,0	2,1	10,3	0,8	164,1
26 568	33 142	57 328	88 472	55 144	20,8	0,1	1,0	9,9	0,5	164,5
30 955	40 585	93 985	155 359	82 822	20,0	0,0	1,3	9,3	0,1	170,1
36 502	46 770	97 206	156 086	86 842	20,1	0,0	0,7	9,4	0,0	170,6
34 715	42 445	109 134	179 800	92 860	19,8	0,0	1,2	9,5	0,1	171,6
28 669	34 010	54 431	101 736	54 860	10,7	0,0	1,0	8,8	0,1	164,6
20 826	27 937	66 901	97 881	57 545	23,9	0,1	1,3	9,0	0,0	171,1
21 915	26 109	52 636	76 911	47 403	21,2	0,3	4,1	9,4	0,5	171,0
21 290	25 319	48 478	76 099	45 819	22,7	0,1	2,4	9,1	0,2	170,3
24 779	33 125	78 131	125 673	67 827	24,7	0,1	1,9	8,7	0,0	168,3
32 002	47 162	119 473	195 009	102 609	30,0	0,0	1,0	8,2	0,0	168,6
25 148	32 431	67 522	101 193	59 304	22,0	0,1	1,4	8,8	0,2	167,9
21 853	28 114	58 874	95 613	54 614	20,5	0,1	1,6	8,4	0,0	168,8
25 247	34 289	72 680	118 811	62 483	21,6	0,1	1,8	9,1	0,0	168,5
25 698	33 935	79 980	124 626	66 724	21,5	0,0	1,3	9,4	0,0	167,6
25 551	35 490	82 172	138 118	73 295	25,6	0,0	1,4	8,6	0,0	168,2
30 969	47 453	125 139	205 425	107 205	28,8	0,0	2,0	8,3	0,0	169,1
26 532	35 854	70 571	105 810	61 142	24,3	0,1	1,0	8,9	0,0	166,8
20 123	27 439	55 610	81 954	46 975	18,9	0,2	1,8	8,9	0,0	169,0
20 497	28 137	59 403	86 070	49 396	19,3	0,1	1,8	8,9	0,0	168,4
27 142	36 734	79 054	124 125	68 012	16,5	0,1	1,4	8,9	0,4	168,5
24 011	30 966	62 847	94 272	55 017	22,1	0,1	2,0	8,9	0,1	167,6
21 566	27 814	56 437	83 389	48 426	22,0	0,2	1,4	9,4	0,1	168,5
18 101	21 566	38 586	63 846	38 295	18,6	0,1	1,5	9,0	0,0	170,3
25 745	31 898	61 059	87 581	52 331	23,3	0,2	1,4	9,5	0,1	167,6
20 227	27 738	53 517	78 093	47 084	20,9	0,2	3,0	8,6	0,1	168,6

Revidované výsledky ke dni 10.3.2010

Hrubá měsíční mzda a její složky, diference, placená doba podle podskupin zaměstnání a zaměstnání KZAM-R

Podskupiny zaměstnání a zaměstnání KZAM-R (zveřejněna zaměstnání, která jsou ve své hlavní třídě zastoupena minimálně 1%)	Počet zaměstnanců přepočtený podle placených měsíců	Medián
		Kč/měs
13122 Vedoucí samostatného výrobního provozu	888	38 762
1314 Vedoucí, ředitelé ve velkoobchodu a maloobchodu	4 188	17 621
13142 Vedoucí maloobchodní prodejny	3 568	16 063
1315 Vedoucí, ředitelé v restauracích a hotelích	705	21 793
13153 Vedoucí malého pohostinského, stravovacího zařízení	614	21 385
1316 Vedoucí, ředitelé v dopravě, skladování, telekomunikacích a na poštovních úřadech	1 486	26 699
2113 Chemici	1 135	24 899
2119 Ostatní vědci a odborníci v příbuzných oborech jinde neuvedení	1 248	29 927
21191 Vědecký (výzkumný a vývojový) pracovník v oborech technických jinde neuvedený	1 239	30 000
2131 Projektanti a analytici výpočetních systémů	2 161	38 390
21313 Projektant a analytik informačních systémů	1 146	38 390
2132 Programátoři	3 884	33 165
21321 Programátor specialista v oboru výpočetní techniky	1 418	40 512
21323 Programátor informačních systémů	1 008	33 659
2139 Ostatní odborníci zabývající se výpočetní technikou jinde neuvedení	4 797	36 859
21392 Inženýr správce integrovaných, informačních systémů, sítí	1 458	40 650
21399 Odborník zabývající se výpočetní technikou jinde neuvedený	1 026	37 597
2142 Projektanti staveb a areálů, stavební inženýři	3 349	30 804
2143 Projektanti elektrotechnických zařízení, elektroinženýři	2 930	34 535
2144 Projektanti elektronických systémů a telekomunikačních sítí, inženýři - elektroniky	1 973	33 841
2145 Projektanti a konstruktéři strojních zařízení, strojní inženýři	5 620	28 739
21452 Inženýr projektant, konstruktér průmyslových zařízení, strojů, motorů, pohonů	2 796	27 369
2149 Ostatní architekti, projektanti, konstruktéři a techničtí inženýři (tvůrčí pracovníci)	3 027	32 446
21499 Inženýr jinde neuvedený	1 688	30 994
2221 Lékaři, ordináři (kromě zubních lékařů)	3 661	37 428
22217 Lékař se specializací v oboru jinde neuvedeném	2 049	38 247
22219 Lékař jinde neuvedený	1 053	35 120
2311 Vědeckopedagogičtí pracovníci	12 808	30 454
23112 Profesor vysokoškolský, univerzitní	1 487	47 844
23113 Docent	2 996	36 393
23114 Odborný asistent vysoké školy, univerzity	6 998	27 850
23115 Asistent vysoké školy, univerzity	998	24 090
2411 Odborní pracovníci na úseku účetnictví, financí, daní, apod., hlavní účetní	6 869	32 867
24112 Hlavní, vedoucí účetní	1 524	31 756
24119 Odborný pracovník účetnictví a financování jinde neuvedený	1 645	27 107
2412 Odborní pracovníci na úseku zaměstnaneckých, personálních věcí	1 520	30 469
2413 Odborní pracovníci v bankovníctví a pojišťovnictví	16 147	29 365
24132 Bankovní makléř, poradce, expert, dealer	6 424	28 500
24135 Odborný pracovník pro úvěrovou administrativu (úvěrových limitů)	3 649	27 207
24138 Odborný pracovník v pojišťovnictví	1 114	28 293
24139 Odborný pracovník bankovníctví a pojišťovnictví jinde neuvedený	2 876	31 447
2419 Ostatní odborní pracovníci v oblasti podnikání	7 424	34 283

Hrubá měsíční mzda a její složky, diference, placená doba
podle podskupin zaměstnání a zaměstnání KZAM-R

Diference				Průměr	Vybrané složky hrubé měsíční mzdy					Placená doba
1. decil	1. kvartil	3. kvartil	9. decil		prémie a odměny	příplatky za přesčas	příplatky ostatní	náhrady	odměny za pohotovost	
Kč/měs	Kč/měs	Kč/měs	Kč/měs	Kč/měs	%	%	%	%	%	hod/měs
21 265	28 230	54 980	81 181	47 484	23,0	0,2	3,1	8,9	0,1	169,2
10 615	13 301	28 351	46 727	24 422	20,7	0,2	3,7	8,2	0,1	173,3
10 302	12 802	23 336	35 593	20 357	20,6	0,3	4,2	8,3	0,1	173,6
14 091	17 142	29 663	44 539	29 098	21,2	0,1	1,3	7,5	0,0	172,5
14 150	17 027	28 519	44 539	28 863	20,8	0,1	1,2	7,6	0,0	172,5
20 801	23 761	32 745	42 926	30 892	23,0	0,3	1,0	9,1	0,1	166,8
17 432	20 219	31 619	43 961	28 388	16,8	0,4	7,7	9,1	0,3	166,9
19 665	24 563	35 783	46 010	32 502	22,1	0,4	1,5	9,5	0,0	169,5
19 665	24 600	35 790	46 060	32 557	22,2	0,4	1,5	9,5	0,0	169,6
23 092	29 807	52 098	70 542	44 462	14,8	0,2	2,9	9,2	1,3	171,2
25 272	30 858	50 680	70 757	44 066	13,4	0,2	2,3	9,3	1,0	170,1
21 273	25 300	45 825	60 532	37 944	12,9	0,2	2,1	9,0	0,5	170,5
24 272	30 218	53 736	68 017	44 223	9,3	0,2	1,1	9,0	0,7	171,8
20 905	26 213	45 991	60 401	37 850	17,6	0,1	1,5	8,8	0,4	170,3
23 368	28 676	50 144	68 258	42 810	14,6	0,3	2,4	9,0	1,2	170,1
24 495	30 376	55 531	71 737	46 059	15,9	0,2	2,8	9,2	0,8	170,0
22 387	28 173	52 775	81 389	45 830	11,7	0,4	1,2	8,8	1,9	172,0
20 120	23 457	41 945	58 001	35 884	23,6	0,2	1,4	9,4	0,2	169,7
21 431	26 683	44 766	57 339	37 706	17,5	0,4	4,0	9,0	0,5	168,1
22 120	25 726	46 784	63 027	39 360	11,4	0,4	2,3	9,4	2,0	169,8
19 802	23 372	36 341	46 183	31 928	16,0	0,5	2,0	9,3	0,1	169,3
18 948	22 496	33 652	42 029	29 769	16,6	0,6	1,6	9,5	0,1	169,3
21 402	26 428	42 190	62 186	39 491	17,2	0,2	1,3	9,5	0,1	167,9
20 893	25 768	37 640	50 357	35 476	16,0	0,3	1,3	9,7	0,1	168,8
23 218	29 180	47 815	60 449	40 556	12,3	2,0	9,1	8,7	5,5	184,1
25 645	30 542	47 910	60 345	41 031	10,2	2,3	10,1	8,8	5,8	183,9
20 070	25 456	46 559	60 433	39 390	17,0	1,6	6,8	8,6	5,1	184,5
19 761	24 062	40 413	54 889	35 130	22,2	0,0	6,9	14,2	0,0	173,8
28 906	35 648	65 109	89 028	55 004	24,8	0,0	7,9	14,4	0,0	173,8
23 616	28 550	47 665	63 952	40 885	23,0	0,0	7,0	14,2	0,0	173,5
18 986	22 808	34 314	42 510	29 864	20,6	0,0	6,3	14,4	0,0	174,0
16 815	19 603	29 166	36 900	25 913	22,9	0,0	6,6	13,5	0,0	173,6
20 027	25 076	46 544	66 527	40 548	14,6	0,1	1,3	9,4	0,0	168,3
20 061	24 675	44 290	61 142	38 100	17,9	0,1	2,0	9,1	0,0	168,6
18 220	20 948	36 543	52 937	33 081	11,7	0,1	1,4	9,2	0,0	166,2
20 017	24 189	41 338	59 791	36 525	14,2	0,1	1,9	9,2	0,0	168,6
20 751	24 324	40 902	60 036	37 948	12,8	0,1	1,2	9,6	0,0	168,9
21 385	24 447	36 048	53 390	37 155	13,1	0,1	0,3	9,4	0,0	165,1
20 217	23 357	36 292	52 964	33 050	17,8	0,1	1,8	10,0	0,0	173,6
20 097	23 685	40 581	56 551	34 742	9,0	0,0	0,1	9,8	0,0	171,4
20 852	24 704	44 580	63 640	38 930	9,2	0,1	2,9	9,4	0,0	169,8
23 041	27 176	43 382	64 059	40 593	16,7	0,2	2,2	9,6	0,1	167,8

Revidované výsledky ke dni 10.3.2010

Hrubá měsíční mzda a její složky, diference, placená doba podle podskupin zaměstnání a zaměstnání KZAM-R

Podskupiny zaměstnání a zaměstnání KZAM-R (zveřejněna zaměstnání, která jsou ve své hlavní třídě zastoupena minimálně 1%)	Počet zaměstnanců přepočtený podle placených měsíců	Medián
		Kč/měs
24192 Odborný pracovník marketingu (zahraničních vztahů)	1 258	36 549
24199 Odborný pracovník v oblasti podnikání jinde neuvedený	4 449	33 701
2421 Právníci, právní poradci (mimo advokacie a soudnictví)	1 327	41 562
2441 Ekonomové - vědečtí pracovníci, specialisté, experti	4 265	31 336
24415 Odborný ekonom marketingu, obchodu	1 225	31 804
2451 Spisovatelé, autoři, kritikové, novináři, redaktoři	1 828	27 239
24517 Redaktor - publicista	1 391	25 768
2470 Odborní administrativní pracovníci jinde neuvedení	3 471	25 100
24706 Odborný administrativní pracovník podnikatelské organizace	1 619	23 436
24709 Odborný administrativní pracovník jinde neuvedený	1 509	27 333
3112 Stavební technici	8 617	28 139
31121 Mistr stavební výroby	4 278	30 093
3113 Elektrotechnici	8 615	25 620
31131 Mistr elektrotechnické výroby, výroby a rozvodu energie	3 404	23 604
3114 Elektronici a technici v radiokomunikacích a telekomunikacích	5 100	27 506
31146 Technik, inspektor radiokomunikací, telekomunikací	2 397	29 270
3115 Strojírenští technici	19 169	25 410
31151 Mistr strojírenské výroby	5 118	27 141
31155 Strojírenský technik kontrolor jakosti, laborant	4 022	23 625
31157 Strojírenský technik technolog, normalizátor	3 601	23 365
31159 Strojírenský technik jinde neuvedený	2 399	26 495
3116 Chemičtí technici	4 267	26 267
3117 Důlní a hutní technici	2 773	32 553
3118 Technici v kartografii, kresliči a zeměměřiči	3 065	22 289
3119 Ostatní techničtí pracovníci jinde neuvedení	22 637	24 713
31191 Mistr jinde neuvedený	7 687	26 216
31199 Technik jinde neuvedený	7 715	24 418
3121 Poradci ve výpočetní technice	2 712	35 363
3122 Operátoři a obsluha výpočetní techniky	3 625	22 712
3152 Bezpečnostní technici a technici pro kontrolu zdravotní nezávadnosti a jakosti	4 792	22 621
3160 Technici železničního provozu	9 148	25 465
31606 Výpravčí (dispoziční, vnější služby)	5 150	25 681
3211 Technici a laboranti v oblasti biologie a v příbuzných oborech	2 148	18 913
3212 Technici v agronomii, v lesnictví a v zemědělství	4 101	22 716
3231 Ošetřovatelé, všeobecné zdravotní sestry	8 454	17 740
32313 Sestra (zdravotní sestra) (szp)	5 756	17 253
3411 Zprostředkovatelé finančních transakcí, obchodu s cennými papíry, devizami	2 493	25 262
3412 Pojišťovací agenti	5 121	24 965
3415 Obchodní cestující, profesionální poradci v obchodě, obchodní zástupci	7 091	30 431
34152 Obchodní zástupce	5 474	30 816
3416 Nákupčí	6 845	22 438
34161 Nákupčí (zásobovač, nákupce)	5 141	22 978

**Hrubá měsíční mzda a její složky, diferenciacie, placená doba
podle podskupin zaměstnání a zaměstnání KZAM-R**

Diferenciace				Průměr	Vybrané složky hrubé měsíční mzdy					Placená doba
					1. decil	1. kvartil	3. kvartil	9. decil	prémie a odměny	
Kč/měs	Kč/měs	Kč/měs	Kč/měs	Kč/měs	%	%	%	%	%	hod/měs
21 686	27 660	55 662	87 112	47 290	18,0	0,0	1,5	9,1	0,0	169,7
23 656	27 290	40 116	53 334	37 723	16,0	0,3	2,6	10,1	0,1	167,3
26 038	31 253	55 970	80 860	49 068	18,5	0,1	1,7	9,4	0,0	169,0
19 758	24 252	43 500	61 577	37 826	19,0	0,1	1,7	9,2	0,0	168,4
21 646	26 033	44 100	61 913	38 169	21,7	0,1	1,3	9,4	0,0	166,4
18 033	21 896	34 345	44 346	30 061	13,0	0,2	3,1	8,5	0,0	176,0
17 633	20 961	31 493	39 614	28 055	13,3	0,0	3,3	8,3	0,0	175,2
16 301	19 756	33 195	44 396	28 845	14,5	0,2	3,6	9,2	0,1	171,2
15 497	18 072	30 520	41 733	26 572	10,5	0,2	1,9	9,2	0,2	171,4
17 770	21 107	36 043	48 492	31 346	16,6	0,2	3,1	9,2	0,1	170,3
18 943	22 645	36 792	47 097	31 464	20,8	0,8	1,5	8,8	0,2	173,0
20 038	24 087	39 183	50 550	33 560	22,0	1,3	1,5	8,6	0,3	176,1
18 740	21 506	33 567	40 008	28 061	14,3	0,8	6,4	9,7	1,3	167,4
18 624	20 808	30 082	38 822	26 245	12,0	1,0	7,6	10,5	2,0	167,8
19 195	22 504	35 289	48 162	31 004	11,7	1,1	3,4	9,1	1,3	174,2
21 752	24 501	38 718	51 803	33 719	8,0	0,8	3,3	8,8	2,3	173,6
16 757	20 330	30 913	36 361	26 485	14,9	0,8	3,3	9,7	0,2	169,9
19 297	22 487	32 421	37 792	28 118	16,5	1,2	4,3	9,5	0,1	172,4
15 535	18 813	29 127	33 051	24 780	12,7	0,8	3,6	9,8	0,0	169,9
16 323	19 201	28 440	34 521	24 757	14,1	0,5	2,5	9,8	0,2	168,5
17 096	21 288	31 405	36 843	27 660	14,6	0,7	2,2	10,0	0,2	169,5
16 734	20 762	33 600	40 711	27 972	15,6	1,3	7,5	10,1	0,2	167,3
22 553	27 451	37 721	42 750	32 982	18,2	2,0	7,6	10,9	0,4	167,7
15 490	18 522	27 609	33 456	24 051	15,4	0,4	2,8	9,8	0,1	168,5
16 094	19 775	30 679	37 584	26 278	18,0	0,8	3,5	9,3	0,3	170,3
17 088	20 961	31 978	38 043	27 270	19,2	1,2	4,3	9,2	0,4	171,9
16 239	19 803	30 147	37 561	26 213	17,5	0,5	3,0	9,4	0,4	169,6
20 546	25 588	52 736	76 958	43 206	12,7	0,1	1,5	9,2	0,7	171,3
14 373	17 118	30 876	41 213	25 745	13,7	0,4	4,4	9,1	0,5	171,0
15 334	18 798	27 831	35 085	24 801	15,9	0,6	3,8	10,0	0,1	168,4
20 959	23 543	27 518	29 911	25 521	6,4	1,9	13,1	11,2	1,0	169,1
23 188	24 361	27 222	28 685	25 852	3,9	2,7	16,2	10,9	0,9	171,3
13 850	16 005	22 632	26 961	19 988	11,1	1,4	6,9	10,2	2,4	176,5
15 462	18 499	27 210	30 496	23 213	20,1	0,1	1,0	14,3	0,3	171,6
13 934	15 575	20 279	23 025	18 288	5,4	0,9	14,0	9,7	0,9	169,7
13 822	15 320	19 523	21 872	17 646	5,5	1,0	14,0	9,8	0,6	168,8
17 003	19 190	34 072	43 920	29 679	16,5	0,2	0,4	9,2	0,0	170,1
16 854	19 722	36 663	54 951	32 539	12,8	0,0	0,3	10,4	0,0	171,3
18 356	23 588	39 812	53 392	34 094	28,0	0,1	2,2	8,7	0,1	170,5
18 746	23 885	40 425	53 813	34 490	28,9	0,1	2,1	8,7	0,1	170,2
14 428	17 835	29 298	38 820	25 597	15,1	0,3	1,9	9,2	0,1	169,2
15 455	18 514	29 368	37 205	25 584	15,6	0,3	1,8	9,3	0,1	168,8

Revidované výsledky ke dni 10.3.2010

Hrubá měsíční mzda a její složky, diferenciacie, placená doba podle podskupin zaměstnání a zaměstnání KZAM-R

Podskupiny zaměstnání a zaměstnání KZAM-R (zveřejněna zaměstnání, která jsou ve své hlavní třídě zastoupena minimálně 1%)	Počet zaměstnanců přepočtený podle placených měsíců	Medián
		Kč/měs
3421 Obchodní agenti	9 066	23 610
34213 Obchodní referent (referent obchodní služby)	6 567	22 651
3422 Odbytoví a přepravní agenti	9 877	22 902
34221 Odbytový agent (odbytář, prodejce)	6 060	24 030
3431 Odborné sekretářky, sekretáři	4 218	21 998
34319 Odborný sekretář, sekretářka jinde neuvedený	2 174	21 849
3433 Pracovníci v oblasti účetnictví, fakturace, rozpočetnictví, kalkulace	22 221	21 447
34331 Účetní všeobecný	7 504	20 439
34332 Účetní mzdový	2 834	21 829
34333 Účetní finanční	2 875	21 350
34339 Referent účetnictví, financování, rozpočetnictví a kalkulace jinde neuvedený	3 050	22 510
3436 Referenti osobních oddělení	2 607	23 342
3439 Ostatní odborní administrativní pracovníci jinde neuvedení	11 418	21 993
34394 Referent hospodářské správy	2 204	22 673
34399 Referent administrativy jinde neuvedený	5 717	20 861
4113 Pracovníci přípravy dat výpočetní techniky	1 887	15 750
41131 Operátor počítače pro vkládání dat	1 117	15 931
4115 Sekretářky, sekretáři	7 706	19 091
41151 Sekretářka, sekretář	3 733	19 902
41159 Administrativní pracovník jinde neuvedený	3 601	18 249
4121 Nižší účetní	2 666	17 922
41217 Fakturant (úředník faktur)	967	16 725
4123 Nižší finanční, daňoví úředníci a úředníci v příbuzných oborech	1 390	27 730
4131 Úředníci ve skladech	13 847	16 963
41311 Vedoucí malého skladu, skladmistr	1 248	20 745
41312 Skladník (úředník)	6 187	17 066
41314 Úředník expedice, expedient	2 489	15 601
41315 Operátor skladů	2 631	16 690
41319 Úředník skladu jinde neuvedený	927	17 042
4132 Úředníci ve výrobě (např. výrobní plánovači)	2 868	19 307
41323 Dílenský plánovač výroby	1 111	18 207
4133 Úředníci v dopravě a v přepravě (dispečeři, kontroloři apod.)	4 895	22 587
41331 Dispečér dopravy a přepravy, komerční dispečér	1 784	23 323
41333 Operátor dopravy a přepravy	974	19 636
41339 Úředník v dopravě jinde neuvedený	1 042	26 286
4142 Poštovní doručovatelé, úředníci v třídárnách	16 363	14 452
41421 Doručovatel poštovních zásilek, tisku	10 741	13 922
41428 Úředník třídění poštovních zásilek	1 721	16 055
41429 Provozní pracovník pošty jinde neuvedený	2 438	14 949
4190 Ostatní nižší úředníci jinde neuvedení	1 573	19 016
41909 Nižší úředník (referent) jinde neuvedený	1 032	19 022
4211 Pokladníci (v bankách, pojišťovnách, spořitelnách, na poště)	3 263	18 293

**Hrubá měsíční mzda a její složky, diference, placená doba
podle podskupin zaměstnání a zaměstnání KZAM-R**

Diference				Průměr	Vybrané složky hrubé měsíční mzdy					Placená doba
					1. decil	1. kvartil	3. kvartil	9. decil	prémie a odměny	
Kč/měs	Kč/měs	Kč/měs	Kč/měs	Kč/měs	%	%	%	%	%	hod/měs
15 312	19 048	32 198	43 379	28 385	18,8	0,1	2,1	9,1	0,0	168,0
15 017	18 509	29 814	38 579	25 725	19,9	0,2	1,9	9,2	0,0	167,7
14 781	18 423	29 300	39 338	27 097	21,6	0,2	2,8	9,2	0,0	169,2
14 419	18 841	30 154	41 859	28 457	25,3	0,1	2,1	9,1	0,0	169,1
14 079	17 118	28 361	36 105	24 638	14,5	0,1	2,8	9,0	0,0	171,0
14 454	17 131	27 211	33 328	23 406	15,7	0,1	2,3	9,1	0,0	170,3
14 340	17 434	27 075	33 912	23 562	16,9	0,2	1,9	9,5	0,0	169,3
13 733	16 447	25 204	31 146	21 909	16,8	0,1	1,7	9,4	0,0	169,4
15 488	18 252	26 958	32 272	23 355	16,9	0,3	2,5	9,7	0,0	169,1
14 791	17 514	26 978	34 299	23 857	15,2	0,1	2,6	9,3	0,0	169,7
15 768	18 690	28 371	35 018	25 033	16,0	0,2	1,7	9,7	0,0	168,4
16 143	19 311	29 936	38 842	26 425	15,7	0,2	2,1	9,8	0,0	168,2
15 006	18 023	28 365	37 113	25 001	15,7	0,2	2,8	9,6	0,1	169,8
15 469	18 624	28 757	36 446	24 878	15,1	0,1	2,6	9,8	0,2	168,5
14 487	17 380	26 436	34 384	23 425	16,0	0,1	3,3	9,6	0,0	170,5
9 825	11 954	19 318	23 152	16 362	13,5	0,3	3,7	9,3	0,1	171,5
11 137	13 230	18 939	22 142	16 551	15,3	0,4	3,7	9,9	0,0	171,0
12 976	15 458	24 093	31 006	21 050	14,6	0,1	2,7	8,6	0,0	170,9
13 633	16 227	24 726	30 895	21 528	15,6	0,1	3,2	9,2	0,0	170,1
12 134	14 731	23 242	31 007	20 517	14,7	0,2	2,2	8,8	0,0	171,6
11 820	14 188	22 472	28 573	19 755	17,0	0,2	1,5	8,8	0,0	171,4
11 515	13 351	20 863	25 361	17 851	19,0	0,2	1,4	9,0	0,0	171,0
18 519	21 491	34 992	41 014	29 780	14,0	0,2	1,2	9,0	0,1	171,7
11 839	14 077	20 553	25 155	18 010	14,4	1,1	5,3	9,2	0,1	173,6
13 957	16 825	26 111	31 902	22 382	15,8	1,0	3,2	8,8	0,2	172,4
12 124	14 243	20 455	24 640	17 935	15,5	1,1	5,0	8,8	0,1	173,4
10 747	12 721	19 314	23 459	16 598	15,4	0,9	5,2	9,3	0,1	174,4
12 237	14 286	19 549	23 569	17 584	10,5	1,4	8,3	10,4	0,2	173,4
11 977	13 939	21 025	26 025	18 291	12,4	1,0	3,4	7,8	0,1	174,8
12 620	15 075	24 535	30 200	20 742	15,3	1,2	4,5	9,6	0,1	170,3
12 448	14 748	23 114	29 315	19 858	14,2	0,7	4,2	10,0	0,0	168,8
16 157	18 713	28 489	36 314	24 723	13,9	0,7	8,0	9,9	0,1	169,9
15 611	18 726	29 622	35 572	24 747	19,3	0,4	6,2	8,5	0,1	172,1
16 026	17 741	23 610	30 749	22 080	17,4	1,2	11,3	10,5	0,3	169,6
18 356	21 909	33 418	42 395	28 572	7,7	0,5	5,6	10,1	0,2	167,1
12 685	13 401	16 794	19 012	15 323	21,5	0,4	2,0	9,9	0,0	163,7
12 554	13 191	15 309	17 417	14 480	22,2	0,3	0,9	10,0	0,0	164,8
13 813	14 823	18 362	20 225	16 661	19,4	0,6	5,7	9,9	0,0	159,2
12 678	13 619	16 716	18 533	15 331	20,3	0,5	3,0	9,8	0,0	162,3
12 472	14 934	24 762	34 055	21 506	15,3	0,3	4,4	9,0	0,1	170,7
12 567	14 834	24 653	33 484	21 302	14,2	0,3	4,8	9,1	0,1	170,4
14 293	16 031	21 579	24 581	19 173	13,5	0,2	1,6	9,6	0,0	167,2

Revidované výsledky ke dni 10.3.2010

**Hrubá měsíční mzda a její složky, diference, placená doba
podle podskupin zaměstnání a zaměstnání KZAM-R**

Podskupiny zaměstnání a zaměstnání KZAM-R (zveřejněna zaměstnání, která jsou ve své hlavní třídě zastoupena minimálně 1%)	Počet zaměstnanců přepočtený podle placených měsíců	Medián
		Kč/měs
42111 Pokladník v bance	1 382	20 498
4212 Úředníci na přepážkách a směnárníci	10 604	16 873
42122 Úředník u přepážky v bance	1 416	24 517
42123 Úředník u přepážky v pojišťovně	1 143	21 398
4213 Pokladníci v obchodě, společném stravování apod.	8 976	11 969
42131 Pokladník v obchodě	4 760	11 906
42134 Pokladník v maloobchodní prodejně	2 716	12 202
42135 Pokladník kontrolní pokladny v samoobsluze	963	11 834
4214 Prodavači vstupenek, jízdenek apod.	2 519	18 440
42143 Pokladník, prodavač jízdenek v osobní dopravě	1 917	18 188
4215 Bookmakeři, krupiéři a úředníci sázkových kanceláří	3 130	15 205
42156 Úředník sázkové kanceláře	2 718	14 491
4222 Recepční	1 728	16 124
42222 Recepční	1 497	15 986
4223 Telefonisté	1 473	17 265
4224 Informátoři	1 750	20 018
42249 Informátor jinde neuvedený	894	21 103
5112 Vlakovodoucí, vlakové čety, průvodčí (vč. palubních průvodčí)	3 212	22 736
5121 Pracovníci dohlížející nad obsluhujícím personálem, hospodyně	1 176	16 415
5122 Kuchaři	7 603	12 563
51222 Kuchař	4 373	12 856
51228 Pomocný kuchař	1 604	10 203
51229 Kuchař jinde neuvedený	674	13 239
5123 Čišníci, servírky	1 964	13 689
51232 Číšník, servírka	1 630	13 467
5132 Pečovatelé a pomocní ošetřovatelé v zařízeních sociální péče, v nemocnicích	2 832	12 328
51326 Sanitář, sanitářka (nzp)	2 216	12 312
5161 Hasiči, požárníci	2 351	21 958
51612 Hasič podnikového sboru	1 421	21 106
5169 Ostatní pracovníci ochrany a ostrahy jinde neuvedení	12 499	11 193
51691 Strážný, člen závodní stráže	4 821	12 110
51699 Pracovník ochrany majetku a osob jinde neuvedený	7 371	10 409
5211 Prodavači v obchodech	33 580	11 864
52111 Prodavač smíšeného zboží	5 614	12 276
52112 Prodavač potravinářského zboží	12 021	11 867
52113 Prodavač průmyslového zboží	2 701	15 278
52114 Prodavač drogistického zboží, kosmetiky	1 013	13 671
52115 Prodavač textilu, obuvi	1 736	12 593
52119 Prodavač jinde neuvedený	3 611	12 803
6111 Pěstitelé polních plodin	652	12 278
61118 Zemědělský dělník v rostlinné výrobě	544	12 339
6112 Ovocnáři, vinaři, chmelaři a ostatní pěstitelé plodin rostoucích na stromech	220	13 085

**Hrubá měsíční mzda a její složky, diference, placená doba
podle podskupin zaměstnání a zaměstnání KZAM-R**

Diference				Průměr	Vybrané složky hrubé měsíční mzdy					Placená doba
					1. decil	1. kvartil	3. kvartil	9. decil	prémie a odměny	
Kč/měs	Kč/měs	Kč/měs	Kč/měs	Kč/měs	%	%	%	%	%	hod/měs
16 457	17 873	22 907	25 789	21 006	7,6	0,2	1,0	9,8	0,0	166,8
14 238	15 313	20 235	26 426	18 953	18,6	0,2	1,6	9,5	0,0	165,3
17 062	20 398	28 827	35 435	26 400	19,1	0,1	0,2	9,6	0,0	173,2
14 814	18 197	27 229	32 188	22 786	6,1	0,1	0,5	9,5	0,0	169,3
9 494	10 479	13 705	15 720	12 403	12,8	0,3	5,8	7,1	0,0	173,5
9 572	10 456	13 749	16 003	12 487	12,7	0,3	7,3	5,8	0,0	173,7
9 692	10 691	13 697	15 113	12 364	14,3	0,2	2,9	8,6	0,1	172,1
8 584	10 158	13 740	16 008	12 249	8,1	0,9	7,3	9,2	0,0	176,5
15 337	16 705	20 589	22 147	18 700	4,7	1,4	12,6	12,3	0,3	170,3
15 110	16 527	20 355	21 895	18 376	4,5	1,4	12,8	12,4	0,3	170,1
11 535	12 768	19 124	24 235	16 934	27,3	0,1	7,3	8,1	0,1	173,8
11 397	12 563	17 717	21 422	15 828	27,3	0,1	5,9	8,3	0,0	174,4
11 593	13 586	19 026	22 943	16 962	15,4	0,4	8,6	8,2	0,0	171,0
11 667	13 508	18 720	22 293	16 675	15,2	0,4	8,8	8,2	0,0	171,2
10 431	13 323	23 559	33 450	20 329	17,2	0,5	1,8	7,9	0,1	171,7
14 324	16 397	24 331	28 535	21 061	18,9	0,8	4,2	10,3	0,1	168,7
15 441	17 625	25 665	30 232	22 681	22,0	0,0	2,4	10,2	0,0	172,5
20 030	21 293	24 466	26 096	22 843	8,9	2,8	16,2	11,6	0,0	171,9
11 153	13 074	21 066	26 221	17 881	13,1	0,5	4,7	9,0	0,1	172,5
9 216	10 418	15 718	20 046	13 928	14,1	0,5	5,5	8,5	0,0	172,9
9 610	10 810	15 815	19 675	14 011	14,1	0,6	6,6	8,5	0,0	173,4
8 358	9 074	11 938	13 870	10 762	13,0	0,4	3,6	8,5	0,0	171,5
10 078	11 461	16 320	19 775	14 208	7,3	0,1	4,4	9,4	0,0	172,9
10 070	11 723	16 750	19 975	14 657	14,5	0,6	9,3	8,3	0,1	172,0
10 046	11 590	16 328	19 691	14 369	13,2	0,5	10,2	8,3	0,0	172,0
9 877	10 921	14 117	16 319	12 935	5,4	1,0	11,5	9,8	0,8	171,9
9 896	10 963	14 033	16 298	12 812	5,7	1,1	11,4	9,7	0,9	172,7
16 365	18 986	26 022	30 347	22 684	10,5	1,3	17,1	9,7	2,3	170,7
15 965	17 679	26 321	30 491	22 164	11,8	1,4	17,5	9,4	1,6	172,2
8 593	9 513	13 600	17 811	12 498	8,8	1,2	9,7	7,7	0,1	175,9
9 331	10 550	14 672	19 460	13 386	11,5	1,1	12,8	7,8	0,0	178,3
8 435	9 093	12 556	15 845	11 750	6,4	1,3	7,7	7,6	0,1	174,5
8 892	10 089	14 624	18 250	13 066	12,9	0,4	5,6	8,5	0,0	172,9
9 198	10 478	14 912	17 451	12 922	15,6	0,3	5,3	8,8	0,1	173,9
9 243	10 237	14 211	16 725	12 764	9,5	0,5	6,7	8,3	0,0	174,6
10 804	11 931	20 287	25 747	16 885	20,7	0,2	5,8	8,8	0,0	173,9
9 497	11 379	16 708	19 469	14 374	11,8	1,8	9,5	7,9	0,0	175,9
8 183	9 741	15 027	17 221	12 938	12,7	0,1	4,4	6,9	0,0	174,1
10 144	11 151	16 039	22 740	14 431	22,7	0,2	3,3	9,0	0,0	171,7
9 716	10 943	14 396	17 095	13 028	9,0	1,1	2,9	11,6	0,0	183,5
9 799	11 061	14 393	16 623	13 013	8,2	1,1	2,9	11,4	0,0	184,4
10 177	11 401	15 015	17 217	13 422	16,6	1,1	1,0	12,9	0,0	178,6

Revidované výsledky ke dni 10.3.2010

Hrubá měsíční mzda a její složky, diference, placená doba podle podskupin zaměstnání a zaměstnání KZAM-R

Podskupiny zaměstnání a zaměstnání KZAM-R (zveřejněna zaměstnání, která jsou ve své hlavní třídě zastoupena minimálně 1%)	Počet zaměstnanců přepočtený podle placených měsíců	Medián
		Kč/měs
6113 Zahradníci a pěstitelé zahradních plodin a sazenic	606	13 602
61131 Zahradník	384	14 103
61138 Zemědělský dělník v zahradnictví	183	13 391
6121 Chovatelé hospodářských zvířat (kromě drůbeže a včel)	3 349	15 102
61211 Chovatel skotu	802	14 982
61212 Chovatel prasat	361	13 907
61218 Zemědělský dělník ošetřovatel hospodářských zvířat	2 060	15 537
6122 Chovatelé drůbeže	542	12 840
61228 Zemědělský dělník ošetřovatel drůbeže	421	12 906
6129 Ostatní chovatelé, ošetřovatelé zvířat jinde neuvedení (v rezervacích, stájích apod.)	138	15 073
6141 Dělníci pro pěstění a ošetřování lesa	1 664	11 494
61411 Pěstitel, šlechtitel lesa	199	11 796
61414 Lesní školkař	135	10 483
61418 Lesní dělník v zalesňování	325	11 182
61419 Dělník pro pěstění a ošetřování lesa jinde neuvedený	829	11 696
6142 Dělníci pro těžbu dřeva (kromě obsluhy pojízdných zařízení)	1 038	15 454
61421 Lesní mechanizátor	265	16 047
61422 Dřevorubec	372	14 988
61423 Lesní manipulát, těžař	201	15 637
61428 Lesní dělník pro těžbu dřeva	157	14 707
7111 Horníci, lamači pro uhelné doly	3 619	27 334
71118 Horník dělník v uhelných dolech	2 508	25 428
7122 Zedníci, kameníci, omítkáři	6 318	17 770
71221 Zedník	5 014	17 504
7124 Tesaři a truhláři	2 327	17 848
7129 Ostatní stavební dělníci hlavní stavební výroby a pracovníci v ostatních oborech	3 546	18 582
71299 Stavební dělník hlavní stavební výroby jinde neuvedený	2 430	20 094
7136 Instalatéři, potrubáři, stavební zámečníci, klempíři	6 370	20 053
7137 Stavební a provozní elektrikáři	2 548	20 507
7142 Lakýrníci a pracovníci v příbuzných oborech	2 700	19 932
7212 Svářeči, řezači plamenem a páječi	9 657	21 195
72122 Svářeč v ochranné atmosféře	2 975	21 805
72129 Svářeč kovů a páječ jinde neuvedený	3 057	21 131
7213 Výrobci a opraváři výrobků a dílů z plechů	2 922	20 713
7221 Kováři, obsluha kovacích lisů, obsluha bucharů	3 039	19 385
7222 Nástrojaři, kovomodeláři, kovodělníci, zámečníci	39 122	19 777
72221 Nástrojař	3 462	21 936
72222 Zámečník, zámečník strojů	10 821	19 071
72223 Provozní zámečník, údržbář	16 079	20 745
72228 Strojírenský dělník (převážně ruční)	7 003	17 937
7223 Seřizovači a obsluha obráběcích strojů (kromě automatických a poloautomatických)	19 923	20 889
72231 Soustružník kovů - seřizovač a obsluha	5 910	20 102

**Hrubá měsíční mzda a její složky, diferenciacie, placená doba
podle podskupin zaměstnání a zaměstnání KZAM-R**

Diferenciace				Průměr	Vybrané složky hrubé měsíční mzdy					Placená doba
					1. decil	1. kvartil	3. kvartil	9. decil	prémie a odměny	
Kč/měs	Kč/měs	Kč/měs	Kč/měs	Kč/měs	%	%	%	%	%	hod/měs
9 257	11 192	16 978	21 985	14 838	19,1	1,3	4,2	10,0	0,3	177,8
10 585	12 110	16 677	20 480	14 878	17,8	1,2	5,3	10,8	0,4	176,3
8 840	10 138	19 166	24 235	15 689	23,4	1,5	2,5	8,2	0,1	181,0
11 562	13 196	17 556	20 289	15 630	15,1	1,1	7,9	9,3	0,1	182,7
12 100	13 390	17 268	20 289	15 608	15,3	0,9	8,0	9,4	0,1	184,0
10 968	12 392	15 532	18 689	14 332	12,7	0,9	7,5	9,5	0,0	182,2
11 583	13 388	17 884	20 480	15 916	15,1	1,3	7,9	9,3	0,1	182,6
10 760	11 633	14 322	16 783	13 413	23,8	4,0	5,3	9,1	0,0	179,1
10 998	11 840	14 545	16 783	13 595	25,8	4,8	4,4	9,0	0,0	178,2
12 085	12 886	18 228	21 040	16 088	16,8	2,0	5,7	11,2	0,2	182,8
9 144	10 051	14 009	16 462	12 295	8,1	0,5	0,9	16,4	0,0	170,7
9 003	9 806	14 286	16 729	12 361	13,8	0,3	0,4	19,2	0,0	170,3
8 770	9 456	11 949	14 914	11 151	5,7	1,4	1,3	14,6	0,0	170,5
9 321	10 133	12 558	14 443	11 613	9,2	0,5	0,6	16,2	0,0	169,8
9 144	10 006	14 688	16 901	12 586	7,4	0,3	1,2	16,4	0,0	171,4
11 074	13 087	18 433	21 870	16 152	10,1	0,4	1,5	18,7	0,0	168,9
10 701	14 259	18 678	21 099	16 624	16,9	0,7	2,0	17,6	0,1	172,0
10 852	12 659	19 503	23 590	16 361	8,0	0,1	1,8	23,1	0,0	166,4
12 390	13 496	19 045	21 774	16 552	11,3	0,9	1,0	14,7	0,0	171,5
11 092	12 843	16 365	19 027	15 119	2,8	0,1	0,9	15,5	0,0	165,9
12 583	20 399	32 668	37 067	26 427	20,9	1,7	11,5	14,8	0,2	162,8
11 935	16 159	31 729	36 647	24 761	18,8	2,0	12,4	14,3	0,1	162,6
12 960	15 052	21 462	25 716	18 699	17,7	1,9	3,0	11,9	0,1	180,5
13 042	15 039	20 894	24 692	18 382	17,2	1,9	2,1	12,0	0,1	180,3
13 312	15 118	21 342	25 157	18 629	16,2	2,2	2,6	12,2	0,1	180,9
13 401	15 565	23 009	27 900	19 844	19,6	1,9	1,9	11,3	0,4	182,8
13 473	16 323	24 361	29 170	20 947	21,7	2,2	1,5	11,4	0,0	188,3
14 632	16 950	23 128	26 400	20 388	18,0	1,4	3,2	11,1	2,1	173,8
14 512	17 175	24 401	28 307	21 170	15,4	1,9	6,2	10,3	1,1	176,6
13 853	17 026	24 013	27 011	20 412	14,1	1,2	7,1	10,6	0,0	173,4
15 623	18 268	24 169	27 744	21 529	15,3	1,9	6,9	11,4	0,1	175,7
15 322	18 337	24 944	28 466	21 932	14,2	2,2	7,0	11,0	0,0	177,6
16 187	18 604	23 115	25 891	21 171	13,2	1,3	6,8	11,5	0,1	173,0
12 841	16 532	24 015	26 188	20 244	11,9	1,2	5,1	11,1	0,0	171,8
12 855	15 643	23 603	27 356	19 964	14,9	1,6	13,7	11,0	0,0	173,2
13 737	16 346	23 653	28 256	20 475	15,4	1,6	6,4	11,2	0,5	173,1
15 311	18 081	27 064	30 660	22 696	15,7	1,5	5,6	11,5	0,2	173,0
13 953	16 199	22 848	27 925	20 218	13,8	1,8	5,8	11,6	0,4	175,5
14 683	17 359	24 646	28 928	21 345	15,1	1,6	7,5	10,9	0,7	172,0
11 947	14 263	21 598	24 363	18 272	18,8	1,4	5,4	11,0	0,0	171,9
14 517	17 221	25 193	28 580	21 420	16,5	1,7	8,3	11,2	0,1	174,2
14 402	16 844	23 956	27 745	20 801	13,8	1,8	6,7	11,5	0,1	175,0

Revidované výsledky ke dni 10.3.2010

Hrubá měsíční mzda a její složky, diference, placená doba podle podskupin zaměstnání a zaměstnání KZAM-R

Podskupiny zaměstnání a zaměstnání KZAM-R (zveřejněna zaměstnání, která jsou ve své hlavní třídě zastoupena minimálně 1%)	Počet zaměstnanců přepočtený podle placených měsíců	Medián
		Kč/měs
72232 Frézař kovů - seřizovač a obsluha	3 340	20 765
72237 Seřizovač kovoobráběcích strojů	2 482	20 240
72238 Strojírenský dělník seřizování a obsluhy obráběcích strojů	2 606	24 302
7224 Brusiči, leštiči a ostříči nástrojů	2 676	18 158
7231 Mechanici a opraváři motorových vozidel	6 587	20 011
7234 Mechanici a opraváři kolejových vozidel	5 582	19 481
72343 Zámečník kolejových vozidel	2 402	17 884
7235 Mechanici a opraváři obráběcích, zemědělských strojů a průmyslového zařízení	13 676	21 870
72351 Mechanik, opravář průmyslových, výrobních strojů a zařízení	5 481	21 438
72359 Mechanik opravář a seřizovač průmyslových strojů a zařízení jinde neuvedený	4 064	23 186
7239 Ostatní mechanici a opraváři strojů a zařízení bez elektro jinde neuvedení	5 455	20 742
72397 Kontrolor výroby strojírenské (dělník)	3 749	20 492
7241 Elektromechanici, opraváři a seřizovači různých typů elektrických zařízení	29 723	19 151
72413 Elektromechanik strojů a zařízení	3 811	24 005
72415 Provozní elektromechanik	8 975	22 366
72418 Dělník v elektrotechnice	12 223	15 003
7242 Mechanici, opraváři a seřizovači elektrických částí aut, letadel, lodí	2 839	19 242
7243 Mechanici, seřizovači, opraváři elektronických zařízení	6 577	19 632
7246 Montéři a opraváři silnoproudých elektrických vedení	2 960	20 433
7321 Výrobci hrnčířského, porcelánového zboží, žáruvzdorných výrobků, brus.kotoučů	2 530	16 226
7322 Dělníci při výrobě skla, skláři vč. brusičů a leštičů	3 642	15 495
7411 Zpracovatelé masa, ryb vč. uzenářů a konzervovačů masa a ryb	4 060	16 362
7412 Zpracovatelé pekárenských a cukrářských výrobků	3 191	12 510
7422 Umělečtí truhláři, řezbáři, výrobci a opraváři výrobků ze dřeva vč. opravářů	2 647	14 797
7436 Švadleny, vyšivači a pracovníci v příbuzných oborech	2 322	11 688
7439 Ostatní dělníci při výrobě textilu, oděvů a výrobků z kůží, kožešin	3 389	15 625
74398 Dělník textilní výroby jinde neuvedený	2 818	16 330
8111 Obsluha důlního zařízení a razících štítů	3 917	26 921
8121 Obsluha zařízení při hutní výrobě kovů obsluha pecí a konvertorů	2 920	24 720
8122 Obsluha zařízení ve slévárnictví (taviči, slévači)	4 206	18 367
8125 Obsluha zařízení na tváření kovů ve válcovnách	5 106	23 380
8139 Obsluha ostatních zařízení na výrobu skla a keramiky	4 200	20 201
8149 Obsluha ostatních zařízení na zpracování dřeva a v papírnách jinde neuvedená	2 476	15 373
8159 Obsluha ostatních zařízení při chemické výrobě jinde neuvedená	4 995	19 670
8161 Obsluha zařízení při výrobě a rozvodu elektřiny	3 715	25 333
8162 Obsluha parních turbín, ohřivačů a motorů	2 714	19 250
8163 Obsluha zařízení při úpravě, čištění a rozvodu vody	5 317	18 865
8171 Obsluha automatických nebo poloautomatických montážních linek	6 999	19 134
81711 Obsluha poloautomatické, automatické montážní linky ve strojírenské výrobě	3 462	22 544
8211 Obsluha automatických nebo poloautomatických obráběcích strojů (kromě 722)	10 896	19 325
82119 Obsluha poloautomatického, automatického kovoobráběcího stroje jinde neuved.	4 672	19 111
8223 Obsluha strojů při konečné úpravě a nanášení ochranných povlaků	2 728	18 940

**Hrubá měsíční mzda a její složky, diferenciacie, placená doba
podle podskupin zaměstnání a zaměstnání KZAM-R**

Diferenciace				Průměr	Vybrané složky hrubé měsíční mzdy					Placená doba
					1. decil	1. kvartil	3. kvartil	9. decil	prémie a odměny	
Kč/měs	Kč/měs	Kč/měs	Kč/měs	Kč/měs	%	%	%	%	%	hod/měs
14 765	17 313	24 654	28 340	21 280	14,5	1,8	5,7	11,5	0,0	175,0
15 136	17 438	23 590	26 852	20 754	13,8	1,9	10,5	10,7	0,0	176,1
13 971	18 105	26 637	28 276	22 612	23,6	1,0	13,3	10,4	0,0	170,4
12 631	15 070	21 363	25 489	18 688	15,7	1,7	9,7	11,8	0,1	173,5
14 121	16 635	23 822	26 437	20 440	16,3	1,1	4,5	11,0	0,3	173,0
15 250	16 966	22 434	24 774	19 833	9,5	1,2	10,5	12,2	0,4	168,3
14 607	16 113	20 455	23 860	18 616	10,2	0,7	8,1	12,5	0,2	167,7
14 272	17 201	26 676	31 014	22 410	18,3	1,7	7,3	11,2	0,2	175,4
14 986	17 821	25 748	30 066	22 184	18,1	1,7	8,7	10,5	0,3	175,5
14 893	18 019	27 232	30 613	22 996	16,4	1,6	7,4	10,5	0,1	172,7
13 310	16 501	24 600	28 227	20 889	17,6	1,7	6,6	10,8	0,2	172,4
12 919	16 327	24 031	27 087	20 335	18,9	1,5	6,9	10,8	0,0	171,2
11 984	14 702	23 816	29 534	20 024	14,3	2,1	7,9	11,1	0,6	173,7
15 467	19 032	29 883	33 751	24 629	13,7	1,8	8,4	10,9	1,2	173,8
15 527	18 573	26 741	31 474	23 033	15,5	1,4	8,7	10,5	1,0	171,3
10 895	12 309	19 018	21 919	16 103	12,9	3,1	7,4	11,9	0,0	175,1
14 818	16 742	22 107	26 126	20 014	10,9	0,9	7,9	12,1	0,2	169,6
12 824	15 489	24 526	29 945	20 641	12,9	2,1	9,0	10,5	0,4	172,9
15 923	17 865	24 736	29 373	21 737	11,3	1,1	7,5	11,5	1,6	171,7
10 434	12 499	21 307	25 301	17 252	11,6	1,4	5,2	11,5	0,0	173,6
10 657	12 489	19 268	22 353	16 093	15,9	2,1	5,4	12,7	0,1	171,1
11 733	13 566	19 554	23 126	16 989	19,0	1,3	5,0	10,2	0,0	179,9
9 629	10 769	14 689	17 458	13 258	13,5	2,1	7,2	8,6	0,0	179,7
10 345	12 078	18 266	21 926	15 600	16,7	1,3	3,2	12,3	0,0	172,8
8 445	9 842	14 053	16 368	12 354	16,8	0,9	3,9	12,0	0,0	170,7
9 914	11 961	21 338	25 537	16 916	19,2	2,4	5,1	12,2	0,0	171,5
10 143	12 119	21 950	26 091	17 319	19,3	2,5	5,0	12,4	0,0	171,5
18 664	22 177	34 569	41 460	28 755	22,1	0,9	9,1	12,7	0,2	164,6
17 957	21 742	27 541	30 724	24 559	15,4	0,8	16,0	9,9	0,0	168,5
12 941	15 141	22 206	26 160	19 057	15,6	1,8	12,4	11,1	0,0	178,1
17 715	20 292	26 242	29 486	23 509	15,0	1,0	14,8	10,6	0,0	170,3
14 000	16 899	23 500	25 615	20 093	21,9	1,5	5,3	11,3	0,1	170,3
11 594	13 284	18 029	20 645	15 968	21,4	1,3	5,8	11,5	0,2	172,9
13 545	15 925	24 124	27 170	20 128	15,6	0,6	12,9	11,3	0,1	161,4
18 075	21 398	29 504	33 249	25 490	11,6	0,9	17,9	9,8	0,4	166,4
12 096	15 159	23 840	28 011	19 872	13,8	1,9	14,8	10,0	0,2	174,7
13 628	16 197	21 875	25 388	19 291	17,4	1,0	9,9	10,1	0,6	168,9
12 510	15 824	23 111	25 118	19 393	16,5	1,4	10,8	10,7	0,0	170,5
15 260	18 436	24 112	25 630	21 426	21,3	1,2	13,1	10,9	0,0	169,7
13 071	15 826	22 692	26 505	19 692	15,8	1,7	9,1	11,5	0,0	175,2
12 894	15 702	21 734	24 865	19 109	18,1	1,7	9,7	11,7	0,0	174,2
12 178	14 762	22 255	24 403	18 731	13,5	1,2	7,3	10,6	0,0	171,8

Revidované výsledky ke dni 10.3.2010

Hrubá měsíční mzda a její složky, diference, placená doba podle podskupin zaměstnání a zaměstnání KZAM-R

Podskupiny zaměstnání a zaměstnání KZAM-R (zveřejněna zaměstnání, která jsou ve své hlavní třídě zastoupena minimálně 1%)	Počet zaměstnanců přepočtený podle placených měsíců	Medián
		Kč/měs
8231 Obsluha strojů na výrobu pryžových výrobků (např. obuvi, pneumatik)	7 700	18 986
82319 Obsluha strojů na výrobu pryžových výrobků jinde neuvedená	2 589	16 375
8232 Obsluha strojů na výrobu plastových výrobků (vč. laminování)	7 618	16 945
82321 Plastikář - strojník lisování plastů	3 152	17 084
82329 Obsluha strojů na výrobu plastových výrobků jinde neuvedená	2 999	16 392
8263 Obsluha šicích a vyšívacích strojů	2 812	15 784
8274 Obsluha strojů na zpracování mouky, výrobu pečiva, čokolády a cukrovinek	3 104	15 108
8281 Montážní dělníci montující mechanická zařízení (stroje, vozidla)	19 697	18 822
82811 Montážní dělník mechanických zařízení	2 549	18 216
82816 Dělník montážní linky vozidel, stavebních, zemních strojů	4 565	20 567
82819 Montážní dělník jinde neuvedený	10 982	18 370
8282 Montážní dělníci montující elektrická zařízení	10 911	16 421
82829 Montážní dělník elektrického a energetického zařízení jinde neuvedený	7 058	16 966
8283 Montážní dělníci montující elektronická zařízení	3 086	13 933
8284 Montážní dělníci montující výrobky z kovů, pryže a plastů	6 044	15 526
82849 Montážní dělník výrobků z kovů, plastů, pryže vč. jejich kombinací jinde neuvedený	5 345	15 850
8290 Obsluha jiných stacionárních zařízení a ostatní montážní dělníci	4 305	16 483
8311 Strojvedoucí	8 110	26 226
83112 Strojvedoucí lokomotivy, vlaku	6 674	26 139
8313 Dělníci zabezpečující sestavování vlaků (brzdaři, výhybkáři)	8 804	20 052
8321 Řidiči osobních a malých dodávkových automobilů, taxikáři	2 780	18 685
8323 Řidiči autobusů, trolejbusů a tramvají	11 330	20 271
83232 Řidič autobusu v silniční dopravě osob	4 751	18 955
8324 Řidiči nákladních automobilů a tahačů	16 164	18 566
83243 Řidič nákladního automobilu	10 856	18 750
8331 Obsluha zemědělských a lesních strojů	2 931	17 043
8332 Obsluha zemních a příbuzných strojů	4 484	21 920
8333 Obsluha jeřábů, zdvihacích a podobných manipulačních zařízení	4 331	17 879
8334 Obsluha vysokozdvíhacích a ostatních motorových vozíků	10 465	18 606
83341 Řidič vysokozdvíhacích vozíků	6 199	18 966
83349 Řidič motorových vozíků jinde neuvedený	3 683	18 332
9132 Pomocníci a uklízeči v kancelářích, hotelích, nemocnicích a jiných zařízeních	14 828	10 161
91321 Pomocník, uklízeč v kancelářích	3 143	10 163
91323 Uklízeč výrobních prostor, skladů, svačárna	2 134	9 972
91324 Pomocník, uklízeč ve zdravotnickém zařízení	1 504	9 244
91325 Pomocník, uklízeč v hotelu, v restauraci, pokojská	1 623	10 926
91327 Pomocník, uklízeč ve službách	2 695	9 580
91329 Pomocník, uklízeč jinde neuvedený	2 607	11 056
9141 Domovníci, správci domu	833	14 670
9152 Vrátní, hlídači, uváděči a šatnářky	5 318	11 279
91521 Vrátný	3 302	11 527
91522 Hlídač	1 703	11 114

Hrubá měsíční mzda a její složky, diferenciacie, placená doba
podle podskupin zaměstnání a zaměstnání KZAM-R

Diferenciace				Průměr	Vybrané složky hrubé měsíční mzdy					Placená doba
					1. decil	1. kvartil	3. kvartil	9. decil	prémie a odměny	
Kč/měs	Kč/měs	Kč/měs	Kč/měs	Kč/měs	%	%	%	%	%	hod/měs
12 907	15 106	26 910	30 834	20 804	17,1	2,5	8,9	11,6	0,0	174,1
12 466	14 061	19 491	22 730	17 004	15,3	2,6	6,9	10,4	0,0	174,7
11 670	13 824	20 175	23 169	17 333	15,3	1,8	10,6	10,3	0,0	172,5
10 836	13 274	20 424	22 802	17 052	16,7	1,2	13,5	10,4	0,0	172,8
12 234	13 674	19 882	23 694	17 326	12,9	2,1	9,4	10,9	0,0	172,3
10 423	12 295	18 720	20 141	15 607	25,2	1,5	3,9	12,6	0,0	169,6
10 867	12 852	17 946	21 466	15 948	12,0	1,7	8,1	9,7	0,0	174,2
12 155	15 262	21 534	23 799	18 514	13,3	1,2	8,1	10,5	0,0	170,9
12 183	15 171	20 803	22 824	18 007	18,8	2,2	13,6	10,7	0,0	173,5
10 116	16 212	22 312	24 210	19 015	12,1	0,3	5,2	9,6	0,0	168,2
12 514	14 854	21 010	23 722	18 270	11,9	1,2	8,4	10,8	0,0	170,8
11 156	13 518	19 896	23 442	17 035	10,3	0,9	10,4	11,2	0,0	170,0
10 810	14 140	20 126	22 915	17 165	6,9	0,6	13,4	11,3	0,0	167,9
10 354	11 895	15 460	17 023	13 825	17,3	2,0	4,8	10,7	0,0	172,0
11 125	13 030	18 147	21 195	15 970	18,3	1,9	7,7	10,8	0,0	170,9
11 313	13 230	18 373	21 431	16 181	18,7	2,0	8,1	10,8	0,0	170,8
11 660	13 498	21 585	25 803	17 877	13,3	1,1	11,8	10,6	0,0	171,5
23 091	24 690	28 103	30 122	26 360	6,2	2,5	15,6	11,3	0,0	171,5
23 697	24 838	27 720	29 413	26 329	5,2	2,7	16,2	11,4	0,0	170,5
17 251	18 631	21 669	23 413	20 199	5,7	2,2	16,8	11,2	0,6	169,7
13 043	15 514	23 038	28 773	20 140	16,9	1,4	5,9	9,0	0,3	176,9
16 360	18 134	23 597	26 658	20 948	11,0	2,5	12,8	9,2	0,9	190,2
15 857	17 199	20 746	22 273	19 053	15,9	3,1	8,1	8,8	2,1	189,1
13 482	15 966	22 073	25 540	19 229	22,0	2,0	4,1	9,6	0,3	183,3
14 321	16 299	22 133	25 252	19 475	20,3	2,0	4,0	9,5	0,4	183,1
12 977	14 759	19 735	23 410	18 127	16,9	2,3	3,0	12,2	0,1	190,4
16 626	19 028	25 538	29 572	22 788	22,1	2,2	5,1	11,3	0,4	180,0
11 981	14 258	22 157	26 493	18 658	14,7	1,6	9,0	10,9	0,1	174,7
13 118	15 577	21 387	24 199	18 750	16,5	1,6	6,4	9,9	0,1	173,9
13 372	15 864	21 668	24 422	19 074	17,7	1,6	5,8	10,0	0,1	173,3
13 007	15 336	20 840	24 005	18 455	14,3	1,6	7,2	9,6	0,1	174,7
8 330	9 045	12 007	14 365	10 964	10,0	0,5	5,7	9,4	0,0	172,4
8 320	9 133	11 840	13 685	10 757	11,5	0,3	4,3	11,0	0,0	168,7
8 214	8 844	11 888	14 040	10 748	12,8	0,6	3,4	10,3	0,0	169,0
8 229	8 626	10 347	11 682	9 722	4,9	1,0	7,4	8,4	0,0	173,9
9 068	9 896	13 108	15 861	11 906	12,1	0,6	11,2	8,8	0,0	171,4
8 110	8 691	10 819	13 164	10 329	6,6	0,5	5,6	8,2	0,0	180,7
8 598	9 414	13 283	15 838	12 011	10,2	0,4	3,5	8,4	0,0	172,2
9 325	11 621	18 089	22 126	15 484	14,8	0,7	5,6	9,3	0,5	172,0
8 724	9 778	13 458	15 559	11 917	9,7	1,4	11,0	8,5	0,2	175,5
8 954	9 936	13 662	15 904	12 213	9,7	1,2	11,4	8,9	0,1	174,7
8 599	9 792	13 278	14 852	11 613	9,4	2,0	10,9	7,5	0,4	178,3

Revidované výsledky ke dni 10.3.2010

**Hrubá měsíční mzda a její složky, diferenciacie, placená doba
podle podskupin zaměstnání a zaměstnání KZAM-R**

Podskupiny zaměstnání a zaměstnání KZAM-R (zveřejněna zaměstnání, která jsou ve své hlavní třídě zastoupena minimálně 1%)	Počet zaměstnanců přepočtený podle placených měsíců	Medián
		Kč/měs
9161 Sběrači odpadků, popeláři	1 327	14 301
91613 Popelář	910	15 866
9162 Metaři, čistíči záchodků, žump, kanálů a podobných zařízení	804	16 466
9311 Pomocní a nekvalifikovaní dělníci v dolech a lomech a v příbuzných oborech	1 484	22 285
9312 Pomocní a nekvalifikovaní dělníci na stavbách a údržbě silnic, přehrad	1 067	17 609
9321 Pomocní a nekvalifikovaní montážní a manipulační dělníci	15 455	13 519
93211 Manipulační dělník v průmyslu (ve výrobě)	5 987	14 318
93212 Pomocný dělník v průmyslu (ve výrobě)	6 720	13 613
93213 Pomocný montážní dělník	573	10 280
93219 Nekvalifikovaný montážní a manipulační pracovník v průmyslu jinde neuvedený	1 804	11 628
9322 Ruční balíči a pytlovači	2 635	13 226
93221 Balíč ruční	2 253	13 131
9323 Dělníci nádvorní skupiny (pomocní montéři)	3 574	14 280
93239 Nekvalifikovaný pracovník jinde neuvedený	2 999	14 300
9333 Vazači a nosiči břemen, přístavní dělníci (dokaři)	1 151	16 334
9339 Pomocní a nekvalifikovaní pracovníci v dopravě, ve skladech, v telekomunikacích	13 538	14 351
93391 Pomocný, manipulační dělník v dopravě	1 142	15 463
93393 Pomocný skladník	8 179	14 635
93397 Pomocný pracovník obchodního provozu	986	11 280
93399 Nekvalifikovaný pracovník v dopravě, skladech, telekomunikacích jinde neuvedený	2 959	14 316

**Hrubá měsíční mzda a její složky, diference, placená doba
podle podskupin zaměstnání a zaměstnání KZAM-R**

Diference				Průměr	Vybrané složky hrubé měsíční mzdy					Placená doba
					1. decil	1. kvartil	3. kvartil	9. decil	prémie a odměny	
Kč/měs	Kč/měs	Kč/měs	Kč/měs	Kč/měs	%	%	%	%	%	hod/měs
9 184	11 525	17 380	19 891	14 554	13,1	2,6	7,6	9,6	0,1	179,9
11 605	13 289	18 223	20 467	15 997	13,0	2,9	9,1	9,8	0,1	181,9
10 284	12 042	19 948	22 739	16 412	18,1	0,7	5,2	12,1	1,9	166,7
15 430	18 241	26 555	31 199	22 836	18,8	1,2	7,3	13,4	0,4	166,3
12 158	14 818	22 322	27 112	18 976	26,3	2,2	2,0	11,2	0,9	180,8
9 582	11 204	16 602	20 005	14 311	14,5	1,4	7,1	10,9	0,0	173,4
9 772	11 567	17 745	21 058	14 985	16,1	1,5	6,8	10,6	0,0	173,3
10 118	11 674	16 451	19 423	14 439	13,4	1,3	8,2	11,4	0,0	172,9
8 339	9 249	12 335	15 038	11 175	7,6	1,2	3,6	10,1	0,1	174,9
8 775	9 889	14 432	17 790	12 626	14,5	1,2	4,1	10,3	0,0	175,4
9 555	11 001	15 629	19 453	13 924	13,5	1,3	8,1	11,2	0,0	171,5
9 500	10 982	15 406	18 370	13 607	14,5	1,3	7,7	11,6	0,0	171,3
9 781	12 302	16 503	18 696	14 448	13,7	0,7	5,1	9,0	0,3	171,3
9 827	12 401	16 474	18 591	14 434	13,4	0,6	5,4	8,7	0,0	171,2
10 994	12 968	18 961	21 513	16 262	19,0	1,5	3,5	10,2	0,2	174,9
10 471	12 109	17 309	20 728	15 134	12,7	1,0	6,1	10,7	0,3	171,3
10 983	12 593	19 155	21 272	15 972	13,3	1,1	10,2	10,3	0,3	170,1
10 421	12 269	17 632	21 068	15 328	13,8	1,2	5,3	10,3	0,2	172,7
9 498	10 358	12 459	15 259	11 959	8,7	0,6	7,8	8,8	0,0	171,4
11 432	12 852	16 641	19 876	15 246	10,5	0,8	6,1	12,1	0,7	168,2

**Průměrná měsíční odpracovaná a neodpracovaná doba
v podnikatelské sféře České republiky**

Průměr měsíční odpracované doby 146,7 hod/měs

z toho přesčas 5,0 hod/měs

Diferenciace

1. decil - 10 % měsíčních odpracovaných dob menších než 122,7 hod/měs

1. kvartil - 25 % měsíčních odpracovaných dob menších než 140,0 hod/měs

Medián - 50 % měsíčních odpracovaných dob menších než 150,0 hod/měs

3. kvartil - 25 % měsíčních odpracovaných dob větších než 158,8 hod/měs

9. decil - 10 % měsíčních odpracovaných dob větších než 166,9 hod/měs

Průměr měsíční neodpracované doby 26,7 hod/měs

z toho nemoc 8,6 hod/měs

z toho dovolená 13,7 hod/měs

Revidované výsledky ke dni 10.3.2010

**Průměrná měsíční odpracovaná a neodpracovaná doba
podle hlavních tříd zaměstnání KZAM-R**

Hlavní třída zaměstnání KZAM-R	Struktura zaměstnanců přečtená podle evid. měsíců	Odpracovaná doba		Neodpracovaná doba		
		celkem	z toho přesčas	celkem	z toho	
					nemoc	dovolená
%	hod/měs	hod/měs	hod/měs	hod/měs	hod/měs	
1 Zákonodárci, vedoucí a řídicí pracovníci	6,8	151,9	0,9	19,2	3,0	13,4
2 Vědečtí a odborní duševní pracovníci	8,0	148,9	1,3	22,3	3,5	15,5
3 Techničtí, zdravotničtí a pedagogičtí pracovníci	19,0	149,0	2,2	22,1	4,7	14,2
4 Nižší administrativní pracovníci	7,4	146,2	2,4	24,9	7,7	13,5
5 Provozní prac. ve službách a obchodu	7,0	148,7	3,6	24,5	9,3	12,3
6 Dělníci v zemědělství, lesnictví a rybářství	1,5	148,2	8,0	32,3	14,4	13,2
7 Řemeslníci, výrobci a zpracovatelé	22,7	144,3	7,6	31,2	11,6	13,6
8 Obsluha strojů a zařízení	20,9	145,2	8,8	29,8	11,0	13,6
9 Pomocní a nekvalifikovaní pracovníci	6,6	142,9	5,2	30,5	12,7	13,0
CELKEM ČR - podnikatelská sféra	100	146,7	5,0	26,7	8,6	13,7

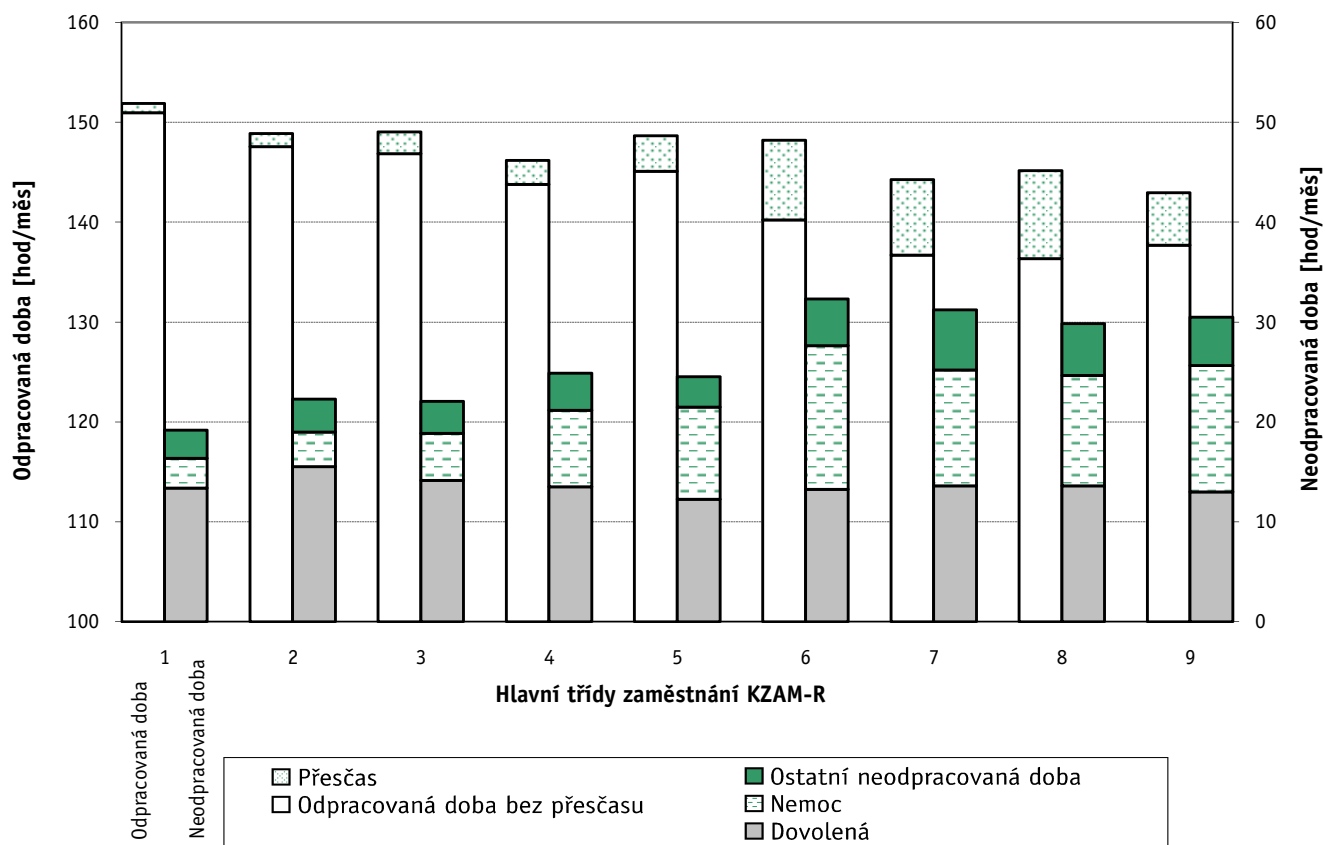

Revidované výsledky ke dni 10.3.2010

**Průměrná měsíční odpracovaná a neodpracovaná doba
dle podskupin zaměstnání a zaměstnání KZAM-R**

Podskupiny zaměstnání a zaměstnání KZAM-R (zveřejněna zaměstnání, která jsou ve své hlavní třídě zastoupena minimálně 1%)	Počet zaměstnanců přepočtený podle evid. měsíců	Odpracovaná doba		Neodpracovaná doba		
		celkem	z toho přesčas	celkem	z toho	
					nemoc	dovolená
hod/měs	hod/měs	hod/měs	hod/měs	hod/měs		
1210 Ředitelé a prezidenti velkých organizací, podniků	2 512	151,8	0,2	17,4	1,3	13,7
12105 Vedoucí velké zpracovatelské organizace	803	150,1	0,2	16,7	1,1	13,2
1221 Ved. pracovníci v zemědělství, lesnictví, rybář. a mysliv.	1 085	150,7	1,3	19,1	2,8	14,5
1222 Vedoucí pracovníci v průmyslu (ve výrobě)	8 328	147,9	2,0	20,1	1,8	14,4
12221 Výrobní, technický náměstek výrobní organizace	1 107	149,2	0,3	17,6	1,2	14,0
12223 Vedoucí výrobního (provozního) útvaru v energetice	752	143,4	0,8	20,3	1,7	15,0
12224 Vedoucí výrobního (provozního) útvaru ve strojírenství	2 059	149,5	2,1	19,0	1,8	13,9
12229 Vedoucí pracovník výrobního útvaru v průmyslu jinde n.	2 673	147,9	3,0	21,8	1,9	14,6
1223 Vedoucí pracovníci ve stavebnictví a zeměměřičtví	1 804	153,3	0,7	19,6	2,0	14,3
1224 Vedoucí pracovníci ve velkoobchodě a v maloobchodě	9 369	151,3	1,6	21,9	4,9	13,5
12241 Vedoucí provozní jednotky obchodu	3 301	149,9	1,7	22,1	4,8	13,2
12242 Vedoucí oddělení, sektoru obchodního domu	2 084	149,5	0,8	24,0	5,1	13,8
12244 Vedoucí provozu v maloobchodě	1 358	151,7	3,4	22,3	6,3	13,0
12249 Vedoucí pracovník ve velkoobchodě, maloobchodě j. n.	1 949	154,8	1,5	19,8	4,9	13,9
1226 Ved. pracovníci v dopr., skladování, telekom. a na pošt. úř.	5 690	139,9	1,0	24,2	4,0	15,6
12266 Vedoucí provoz. útvaru poštovního úřadu, telekomunikací	3 546	137,3	1,4	26,5	5,3	15,0
12267 Vedoucí provozního útvaru dopravní organizace	990	143,7	0,3	20,5	2,1	17,3
12269 Vedoucí pracovníci v dopravě, telekomunikacích jinde n.	770	143,9	0,6	20,6	1,6	15,8
1227 Ved. prac. v organ.zaměřených na poskytování obch.služ.	5 075	148,0	0,4	22,1	2,1	15,7
12271 Vedoucí provozu v peněžnictví, v pojišťovnictví	1 904	148,2	0,1	22,4	1,9	16,1
12273 Vedoucí provozního útvaru banky, spořitelny, pojišťovny	1 460	148,7	0,0	22,9	2,1	16,2
12274 Vedoucí provozního útvaru obchodních služeb	713	142,1	1,0	22,5	2,8	14,6
12279 Vedoucí v organizaci poskytující obchod. služby jinde n.	670	151,8	1,2	19,5	2,5	15,1
1229 Ved. pracovních dílčích celků jinde neuved. (kult.,zdrav.)	2 639	148,3	1,2	22,8	2,9	15,8
12299 Vedoucí pracovník dílčího celku jinde neuvedený	2 174	147,8	0,8	22,6	3,1	15,1
1231 Vedoucí pracovníci finančních a hospodářských útvarů	5 020	149,1	0,4	19,3	1,9	14,5
12311 Ekonomický náměstek (ekonomický ředitel)	1 082	150,9	0,1	17,8	1,4	14,0
12314 Vedoucí útvaru informační soustavy, účetnictví	716	147,8	0,5	20,1	1,8	14,7
12318 Vedoucí ekonomického útvaru	746	150,2	0,4	18,8	2,5	13,9
12319 Vedoucí pracovník finančního, hospodářského útvaru j. n.	860	148,8	0,6	19,9	2,0	14,8
1232 Ved. prac. personálních útvarů a útvarů průmysl. vztahů	1 119	147,3	0,4	20,4	2,4	14,5
1233 Vedoucí pracovníci odbytových útvarů (vč. průzkumu trhu)	3 892	149,4	0,5	19,0	1,9	14,3
12331 Obchodní náměstek (obchodní ředitel)	964	151,8	0,2	17,5	1,3	13,8
12334 Vedoucí útvaru odbytu (prodeje)	1 494	147,8	0,5	19,1	1,9	14,2
1235 Vedoucí pracovníci zásobovacích útvarů	1 635	149,7	1,4	19,4	2,3	14,1
12351 Vedoucí útvaru zásobování, nákupu	1 093	148,8	0,8	19,7	2,3	14,3
1236 Vedoucí pracovníci výpočetních útvarů	1 058	149,1	0,9	19,5	1,5	14,5
1237 Vedoucí pracovníci výzkumných a vývojových útvarů	1 517	150,5	0,6	17,2	1,5	13,3
1239 Vedoucí pracovníci ostatních útvarů jinde neuvedení	4 025	147,3	1,0	21,2	2,6	15,0
12391 Vedoucí sekretariátu ředitele velké organizace	943	148,2	0,7	22,1	4,0	14,4
12399 Vedoucí pracovník velkého univerzálního útvaru jinde n.	2 383	146,4	1,2	21,2	1,9	15,3
1312 Vedoucí, ředitelé v průmyslu (ve výrobě)	1 578	149,9	1,7	18,8	2,3	13,6

Revidované výsledky ke dni 10.3.2010

**Průměrná měsíční odpracovaná a neodpracovaná doba
dle podskupin zaměstnání a zaměstnání KZAM-R**

Podskupiny zaměstnání a zaměstnání KZAM-R (zveřejněna zaměstnání, která jsou ve své hlavní třídě zastoupena minimálně 1%)	Počet zaměstnanců přepočtený podle evid. měsíců	Odpracovaná doba		Neodpracovaná doba		
		celkem	z toho přesčas	celkem	z toho	
					nemoc	dovolená
hod/měs	hod/měs	hod/měs	hod/měs	hod/měs		
13122 Vedoucí samostatného výrobního provozu	901	150,3	1,6	19,0	2,1	14,0
1314 Vedoucí, ředitelé ve velkoobchodu a maloobchodu	4 309	151,0	2,2	22,2	4,7	13,4
13142 Vedoucí maloobchodní prodejny	3 677	150,6	2,5	22,9	5,1	13,6
1315 Vedoucí, ředitelé v restauracích a hotelích	722	154,5	0,7	18,1	3,6	11,9
13153 Vedoucí malého pohostinského, stravovacího zařízení	628	154,0	0,7	18,5	3,7	12,0
1316 Vedoucí v dopravě, sklad., telekomun. a na pošt. úřadech	1 518	144,0	1,8	22,9	3,2	14,9
2113 Chemici	1 171	143,6	1,7	23,3	4,8	15,5
2119 Ostatní vědci a odborníci v příbuz. oborech jinde neuved.	1 272	147,8	2,6	21,8	2,8	15,4
21191 Vědecký pracovník v oborech technických jinde neuved.	1 264	147,8	2,6	21,8	2,8	15,4
2131 Projektanti a analytici výpočetních systémů	2 196	149,2	1,3	22,0	2,4	15,3
21313 Projektant a analytik informačních systémů	1 164	147,6	1,2	22,5	2,4	15,2
2132 Programátoři	3 950	149,3	1,7	21,2	2,5	15,0
21321 Programátor specialista v oboru výpočetní techniky	1 437	150,2	2,4	21,5	2,1	15,3
21323 Programátor informačních systémů	1 027	148,9	0,5	21,4	2,6	14,5
2139 Ostatní odborníci zabývající se výp. tech. jinde neuvedení	4 873	148,9	1,3	21,2	2,4	14,8
21392 Inženýr správce integrovaných, informačních systémů, sítí	1 481	148,4	1,0	21,6	2,5	14,7
21399 Odborník zabývající se výpočetní technikou jinde neuved.	1 043	151,8	1,9	20,3	2,4	14,7
2142 Projektanti staveb a areálů, stavební inženýři	3 429	148,5	1,0	21,5	3,3	15,1
2143 Projektanti elektrotechnických zařízení, elektroinženýři	2 976	147,6	2,1	20,5	2,3	14,8
2144 Projektanti elektronických syst. a telekomunikačních sítí	2 001	149,0	3,0	20,8	2,3	15,7
2145 Projektanti a konstruktéři strojních zaříz., strojní inženýři	5 723	149,2	3,0	20,2	2,8	14,3
21452 Inženýr projektant, konstruktér průmyslov. zařízení, strojů	2 851	148,7	2,9	20,8	3,0	14,4
2149 Ostatní architekti, projektanti, konstrukt.a techn.inženýři	3 085	146,0	1,7	21,9	2,8	14,9
21499 Inženýr jinde neuvedený	1 721	145,6	2,3	23,2	2,8	15,0
2221 Lékaři, ordináři (kromě zubních lékařů)	3 752	160,8	12,9	23,0	3,6	15,9
22217 Lékař se specializací v oboru jinde neuvedeném	2 102	159,9	13,0	23,7	3,8	16,2
22219 Lékař jinde neuvedený	1 081	162,2	12,7	22,0	3,8	15,5
2311 Vědeckopedagogičtí pracovníci	12 967	145,0	0,1	28,8	1,9	24,3
23112 Profesor vysokoškolský, univerzitní	1 499	145,3	0,0	28,5	1,2	25,0
23113 Docent	3 025	145,0	0,0	28,5	1,6	24,7
23114 Odborný asistent vysoké školy, univerzity	7 100	144,3	0,1	29,7	2,2	24,8
23115 Asistent vysoké školy, univerzity	1 011	147,3	0,1	26,3	1,9	21,2
2411 Odborný pracov. na úseku účetnictví, financí, daní, apod.	7 028	146,2	0,8	22,2	3,3	14,8
24112 Hlavní, vedoucí účetní	1 550	148,2	0,9	20,5	2,4	14,6
24119 Odborný pracovník účetnictví a financování jinde neuved.	1 685	143,0	1,1	23,2	3,7	14,8
2412 Odbor. pracovníci na úseku zaměstnaneckých, pers. věcí	1 555	147,1	0,9	21,6	3,5	14,5
2413 Odborní pracovníci v bankovníctví a pojišťovnictví	16 656	143,3	0,8	25,7	4,8	15,7
24132 Bankovní makléř, poradce, expert, dealer	6 622	140,9	0,7	24,2	4,6	15,4
24135 Odborný pracovník pro úvěrovou administrativu	3 783	144,3	0,9	29,3	5,7	16,2
24138 Odborný pracovník v pojišťovnictví	1 145	147,0	0,0	25,0	4,5	15,7
24139 Odborný pracovník bankovníctví a pojišťovnictví jinde n.	2 963	143,7	0,9	26,1	4,7	15,6
2419 Ostatní odborní pracovníci v oblasti podnikání	7 574	145,5	1,3	22,3	3,0	15,7

Revidované výsledky ke dni 10.3.2010

**Průměrná měsíční odpracovaná a neodpracovaná doba
dle podskupin zaměstnání a zaměstnání KZAM-R**

Podskupiny zaměstnání a zaměstnání KZAM-R (zveřejněna zaměstnání, která jsou ve své hlavní třídě zastoupena minimálně 1%)	Počet zaměstnanců přepočtený podle evid. měsíců	Odpracovaná doba		Neodpracovaná doba		
		celkem	z toho přesčas	celkem	z toho	
					nemoc	dovolená
hod/měs	hod/měs	hod/měs	hod/měs	hod/měs		
24192 Odborný pracovník marketingu (zahraničních vztahů)	1 283	148,8	0,4	20,9	2,8	15,0
24199 Odborný pracovník v oblasti podnikání jinde neuvedený	4 531	144,4	1,7	22,9	2,8	16,4
2421 Právníci, právní poradci (mimo advokacie a soudnictví)	1 360	146,1	0,4	22,9	3,7	15,3
2441 Ekonomové - vědeckí pracovníci, specialisté, experti	4 374	146,8	1,1	21,7	3,8	14,8
24415 Odborný ekonom marketingu, obchodu	1 258	145,4	0,5	21,0	3,9	14,4
2451 Spisovatelé, autoři, kritikové, novináři, redaktori	1 864	153,5	1,4	22,5	3,2	14,9
24517 Redaktor - publicista	1 417	152,8	0,1	22,4	3,1	14,9
2470 Odborný administrativní pracovníci jinde neuvedení	3 577	148,6	1,1	22,8	4,6	14,9
24706 Odborný administrativní pracovník podnikatelské organiz.	1 674	148,0	1,3	23,8	5,1	15,1
24709 Odborný administrativní pracovník jinde neuvedený	1 553	147,8	1,1	22,5	4,3	14,9
3112 Stavební technici	8 853	151,1	2,8	22,0	4,1	14,4
31121 Mistr stavební výroby	4 390	154,8	4,5	21,5	4,0	14,3
3113 Elektrotechnici	8 827	144,8	4,4	22,6	3,8	15,4
31131 Mistr elektrotechnické výroby, výroby a rozvodu energie	3 493	144,9	4,6	22,7	4,0	16,7
3114 Elektronici a technici v radiokomunikacích a telekomunik.	5 236	150,6	7,4	23,5	4,1	14,6
31146 Technik, inspektor radiokomunikací, telekomunikací	2 450	149,8	7,3	23,6	3,5	15,4
3115 Strojírenští technici	19 713	147,0	4,6	22,9	4,2	14,4
31151 Mistr strojírenské výroby	5 263	149,8	6,9	22,4	4,3	14,1
31155 Strojírenský technik kontrolor jakosti, laborant	4 154	145,5	4,7	24,3	5,0	14,4
31157 Strojírenský technik technolog, normalizátor	3 699	146,8	3,2	21,7	4,0	14,2
31159 Strojírenský technik jinde neuvedený	2 461	145,0	3,8	24,5	3,8	14,9
3116 Chemičtí technici	4 387	143,8	3,4	23,5	4,1	15,5
3117 Důlní a hutní technici	2 838	145,9	5,7	22,5	3,4	15,9
3118 Technici v kartografii, kresličí a zeměměřiči	3 157	146,1	2,0	22,4	4,3	14,6
3119 Ostatní techničtí pracovníci jinde neuvedení	23 286	148,2	4,1	22,1	4,2	14,4
31191 Mistr jinde neuvedený	7 907	150,1	6,4	21,8	4,3	14,4
31199 Technik jinde neuvedený	7 907	147,5	2,4	22,1	3,7	14,5
3121 Poradci ve výpočetní technice	2 761	149,3	0,9	22,0	2,5	14,8
3122 Operátoři a obsluha výpočetní techniky	3 742	147,7	2,5	23,2	4,8	14,6
3152 Bezpečnostní tech.a tech. pro kontrolu zdravotní nezávad.	4 954	145,2	3,0	23,2	5,0	14,5
3160 Technici železničního provozu	9 416	145,6	9,8	23,3	4,3	16,8
31606 Výpravčí (dispoziční, vnější služby)	5 300	148,0	13,9	22,9	4,2	16,0
3211 Technici a laboranti v oblasti biologie a v příbuz. oborech	2 244	150,2	6,3	26,4	6,4	16,9
3212 Technici v agronomii, v lesnictví a v zemědělství	4 210	150,8	1,1	20,8	4,3	14,9
3231 Ošetřovatelé, všeobecné zdravotní sestry	8 862	144,2	3,7	25,4	7,0	15,3
32313 Sestra (zdravotní sestra) (szp)	6 059	142,7	3,5	26,0	7,6	15,1
3411 Zprostředkovatelé finanč. transakcí, obchodu s cen. papíry	2 582	146,6	0,3	23,6	5,2	15,9
3412 Pojišťovací agenti	5 342	143,4	0,2	27,9	6,8	15,9
3415 Obchodní cestující, prof. poradci v obchodě, obch.zástupci	7 287	149,4	0,7	21,1	4,1	14,0
34152 Obchodní zástupce	5 623	149,3	0,4	20,9	3,9	14,0
3416 Nákupčí	7 037	147,2	1,6	22,0	4,1	14,2
34161 Nákupčí (zásobovač, nákupce)	5 280	147,2	1,8	21,7	3,9	14,2

Revidované výsledky ke dni 10.3.2010

**Průměrná měsíční odpracovaná a neodpracovaná doba
dle podskupin zaměstnání a zaměstnání KZAM-R**

Podskupiny zaměstnání a zaměstnání KZAM-R (zveřejněna zaměstnání, která jsou ve své hlavní třídě zastoupena minimálně 1%)	Počet zaměstnanců přečtený podle evid. měsíců	Odpracovaná doba		Neodpracovaná doba		
		celkem	z toho přesčas	celkem	z toho	
					nemoc	dovolená
hod/měs	hod/měs	hod/měs	hod/měs	hod/měs		
3421 Obchodní agenti	9 346	145,3	1,0	22,7	4,5	14,3
34213 Obchodní referent (referent obchodní služby)	6 781	144,8	1,1	23,0	4,8	14,1
3422 Odbytoví a přepravní agenti	10 247	146,0	1,7	23,3	5,6	14,4
34221 Odbytový agent (odbytař, prodejce)	6 284	146,2	1,1	22,9	5,5	14,2
3431 Odborné sekretářky, sekretáři	4 352	147,4	0,6	23,7	4,8	14,8
34319 Odborný sekretář, sekretářka jinde neuvedený	2 238	147,0	0,6	23,3	4,3	14,5
3433 Prac. v oblasti účetnictví, fakturace, rozpočet., kalkulace	22 872	146,7	1,0	22,7	4,3	14,6
34331 Účetní všeobecný	7 727	147,0	0,7	22,5	4,4	14,5
34332 Účetní mzdový	2 901	147,7	1,5	21,5	3,4	14,3
34333 Účetní finanční	2 957	147,8	0,8	22,0	4,3	14,4
34339 Referent účetnictví, financování, rozpočet. a kalkul.jinde n.	3 143	144,1	0,8	24,4	4,5	14,9
3436 Referenti osobních oddělení	2 684	144,8	1,0	23,4	4,3	14,6
3439 Ostatní odborní administrativní pracovníci jinde neuvedení	11 802	145,8	0,9	24,1	5,0	15,0
34394 Referent hospodářské správy	2 274	144,7	0,7	23,9	4,8	15,3
34399 Referent administrativy jinde neuvedený	5 922	146,3	0,8	24,3	5,3	15,0
4113 Pracovníci přípravy dat výpočetní techniky	1 992	144,0	1,5	27,5	8,2	14,2
41131 Operátor počítače pro vkládání dat	1 180	143,4	2,0	27,6	8,3	14,5
4115 Sekretářky, sekretáři	8 009	147,4	0,9	23,6	5,8	14,1
41151 Sekretářka, sekretář	3 870	146,8	0,6	23,5	5,4	14,4
41159 Administrativní pracovník jinde neuvedený	3 755	147,3	1,4	24,3	6,3	13,8
4121 Nižší účetní	2 767	149,1	1,4	22,4	5,4	13,7
41217 Fakturant (úředník faktur)	1 005	148,2	1,4	22,8	5,6	14,0
4123 Nižší finanční, daňoví úředníci a úředníci v příb. oborech	1 440	148,5	0,4	23,2	4,5	14,9
4131 Úředníci ve skladech	14 645	147,2	6,2	26,1	8,5	13,8
41311 Vedoucí malého skladu, skladmistr	1 293	149,6	6,4	22,6	5,6	14,0
41312 Skladník (úředník)	6 546	147,3	5,9	25,8	8,4	13,7
41314 Úředník expedice, expedient	2 640	147,7	5,8	26,4	9,1	13,6
41315 Operátor skladů	2 803	144,2	7,4	28,7	9,7	14,7
41319 Úředník skladu jinde neuvedený	971	151,0	5,4	23,6	7,3	12,9
4132 Úředníci ve výrobě (např. výrobní plánovači)	2 985	146,1	4,7	24,0	6,0	14,0
41323 Dílenský plánovač výroby	1 157	144,2	3,9	24,5	6,2	14,2
4133 Úředníci v dopravě a v přepravě (dispečeri, kontr. apod.)	5 133	144,6	4,2	25,0	7,0	15,2
41331 Dispečer dopravy a přepravy, komerční dispečer	1 842	151,1	2,9	20,9	5,0	13,6
41333 Operátor dopravy a přepravy	1 046	140,4	6,8	28,7	10,0	15,6
41339 Úředník v dopravě jinde neuvedený	1 083	142,4	2,7	24,6	5,7	15,5
4142 Poštovní doručovatelé, úředníci v třídárnách	17 716	130,9	2,0	32,8	11,6	14,6
41421 Doručovatel poštovních zásilek, tisku	11 635	131,5	1,6	33,3	11,7	14,6
41428 Úředník třídění poštovních zásilek	1 924	123,4	3,6	35,4	15,7	14,2
41429 Provozní pracovník pošty jinde neuvedený	2 614	131,4	2,7	30,9	10,1	14,6
4190 Ostatní nižší úředníci jinde neuvedení	1 631	146,9	1,9	24,0	5,3	14,4
41909 Nižší úředník (referent) jinde neuvedený	1 072	145,9	2,0	24,8	5,5	14,5
4211 Pokladníci (v bankách, pojišťov., spořitelnách, na poště)	3 393	141,9	1,7	25,2	5,9	15,3

Revidované výsledky ke dni 10.3.2010

**Průměrná měsíční odpracovaná a neodpracovaná doba
dle podskupin zaměstnání a zaměstnání KZAM-R**

Podskupiny zaměstnání a zaměstnání KZAM-R (zveřejněna zaměstnání, která jsou ve své hlavní třídě zastoupena minimálně 1%)	Počet zaměstnanců přečtený podle evid. měsíců	Odpracovaná doba		Neodpracovaná doba		
		celkem	z toho přesčas	celkem	z toho	
					nemoc	dovolená
hod/měs	hod/měs	hod/měs	hod/měs	hod/měs		
42111 Pokladník v bance	1 429	142,5	0,4	24,3	5,3	16,0
4212 Úředníci na přepážkách a směnárníci	11 237	136,4	1,5	29,0	8,3	14,8
42122 Úředník u přepážky v bance	1 475	149,0	0,4	24,2	6,4	15,6
42123 Úředník u přepážky v pojišťovně	1 192	142,1	0,0	27,2	6,8	15,5
4213 Pokladníci v obchodě, společném stravování apod.	9 752	144,4	2,1	29,0	13,2	12,5
42131 Pokladník v obchodě	5 162	144,0	1,9	29,6	13,1	12,5
42134 Pokladník v maloobchodní prodejně	2 965	143,3	1,1	28,8	13,9	12,7
42135 Pokladník kontrolní pokladny v samoobsluze	1 053	147,5	5,6	28,5	13,4	11,9
4214 Prodavači vstupenek, jízdenek apod.	2 661	141,0	7,0	29,0	8,2	18,3
42143 Pokladník, prodavač jízdenek v osobní dopravě	2 033	140,1	7,1	29,7	8,7	18,5
4215 Bookmakeři, krupiéři a úředníci sázkových kanceláří	3 233	153,7	0,8	20,1	5,1	12,8
42156 Úředník sázkové kanceláře	2 797	154,3	0,8	20,1	4,7	13,3
4222 Recepční	1 806	149,9	2,9	20,9	6,9	12,3
42222 Recepční	1 566	150,0	2,8	21,1	7,0	12,3
4223 Telefonisté	1 553	146,3	1,1	25,4	8,5	14,1
4224 Informátoři	1 874	138,6	3,2	29,8	10,1	14,9
42249 Informátor jinde neuvedený	950	140,8	0,9	31,6	10,0	15,5
5112 Vlakvedoucí, vlakové čety, průvodčí (vč.palub. průvodčí)	3 463	140,8	13,9	30,0	10,6	16,0
5121 Pracovníci dohlížející nad obsluh. personálem, hospodyně	1 239	148,9	2,7	23,5	8,1	13,3
5122 Kuchaři	8 191	145,0	2,6	27,8	11,5	12,5
51222 Kuchař	4 694	146,2	3,1	27,0	11,0	12,6
51228 Pomocný kuchař	1 758	140,1	1,8	31,4	14,2	12,3
51229 Kuchař jinde neuvedený	741	142,4	0,7	30,3	14,5	12,2
5123 Čišníci, servírky	2 080	148,8	2,8	23,3	8,5	12,3
51232 Číšník, servírka	1 732	148,2	2,6	23,9	9,0	12,3
5132 Pečovatelé a pomoc. ošetřovat. v zařiz.soc. péče, v nemoc.	3 031	142,9	4,3	28,8	10,5	15,3
51326 Sanitář, sanitářka (nzp)	2 366	144,1	4,8	28,3	10,2	15,3
5161 Hasiči, požárníci	2 434	147,3	7,2	23,1	5,3	15,6
51612 Hasič podnikového sboru	1 473	148,8	8,2	23,1	5,5	15,2
5169 Ostatní pracovníci ochrany a ostražky jinde neuvedení	13 272	152,1	9,4	23,3	9,1	11,8
51691 Strážný, člen závodní stráže	5 131	154,3	10,8	23,6	9,2	12,1
51699 Pracovník ochrany majetku a osob jinde neuvedený	7 821	150,9	8,7	23,1	9,2	11,6
5211 Prodavači v obchodech	36 238	145,9	2,7	26,9	11,7	12,4
52111 Prodavač smíšeného zboží	6 021	146,8	2,3	27,0	11,0	12,9
52112 Prodavač potravinářského zboží	13 061	146,5	4,1	27,9	12,7	12,3
52113 Prodavač průmyslového zboží	2 860	149,1	1,6	24,7	9,2	13,8
52114 Prodavač drogistického zboží, kosmetiky	1 073	154,9	7,3	20,5	9,2	11,0
52115 Prodavač textilu, obuvi	1 846	150,5	1,6	23,7	7,7	11,8
52119 Prodavač jinde neuvedený	3 833	147,1	1,3	24,6	9,4	12,4
6111 Pěstitelé polních plodin	731	144,9	7,6	37,5	14,7	12,9
61118 Zemědělský dělník v rostlinné výrobě	612	146,0	8,1	37,2	14,8	12,4
6112 Ovocnáři, vinaři, a ostatní pěst. plodin rost. na stromech	248	138,6	5,2	39,5	18,7	13,4

Revidované výsledky ke dni 10.3.2010

**Průměrná měsíční odpracovaná a neodpracovaná doba
dle podskupin zaměstnání a zaměstnání KZAM-R**

Podskupiny zaměstnání a zaměstnání KZAM-R (zveřejněna zaměstnání, která jsou ve své hlavní třídě zastoupena minimálně 1%)	Počet zaměstnanců přepočtený podle evid. měsíců	Odpracovaná doba		Neodpracovaná doba		
		celkem	z toho přesčas	celkem	z toho	
					nemoc	dovolená
hod/měs	hod/měs	hod/měs	hod/měs	hod/měs		
6113 Zahradníci a pěstitelé zahradních plodin a sazenic	655	147,7	7,0	30,2	12,6	12,8
61131 Zahradník	414	145,6	5,4	30,9	12,6	13,2
61138 Zemědělský dělník v zahradnictví	196	154,5	11,1	26,5	10,8	12,1
6121 Chovatelé hospodářských zvířat (kromě drůbeže a včel)	3 676	151,1	8,0	30,9	15,0	13,6
61211 Chovatel skotu	882	151,8	8,5	31,3	15,5	14,0
61212 Chovatel prasat	390	153,0	5,0	28,8	12,8	13,7
61218 Zemědělský dělník ošetřovatel hospodářských zvířat	2 270	150,4	8,4	31,5	15,6	13,5
6122 Chovatelé drůbeže	586	150,5	5,7	28,1	12,4	13,0
61228 Zemědělský dělník ošetřovatel drůbeže	457	149,1	4,5	28,7	12,9	12,9
6129 Ostatní chovatelé, ošetřovatelé zvířat jinde neuvedení	150	152,1	10,2	30,5	13,6	14,6
6141 Dělníci pro pěstění a ošetřování lesa	1 857	130,1	2,1	40,2	15,6	13,3
61411 Pěstitel, šlechtitel lesa	237	119,7	2,0	50,2	25,3	14,8
61414 Lesní školkař	147	135,0	6,6	34,9	13,2	12,1
61418 Lesní dělník v zalesňování	358	128,7	1,8	40,9	14,3	14,7
61419 Dělník pro pěstění a ošetřování lesa jinde neuvedený	927	130,6	1,5	40,4	15,4	12,7
6142 Dělníci pro těžbu dřeva (kromě obsluhy pojezdnych zařiz.)	1 141	128,2	2,1	40,4	14,2	15,5
61421 Lesní mechanizátor	282	134,8	3,2	36,9	10,0	16,8
61422 Dřevorubec	417	122,0	1,1	44,2	16,5	15,5
61423 Lesní manipulát, těžař	219	134,5	4,3	36,5	12,6	15,4
61428 Lesní dělník pro těžbu dřeva	176	125,7	0,5	40,1	16,3	14,1
7111 Horníci, lamači pro uhelné doly	3 994	130,2	6,2	35,0	12,0	17,4
71118 Horník dělník v uhelných dolech	2 789	130,5	6,8	35,9	13,1	17,0
7122 Zedníci, kameníci, omítkaři	7 030	143,2	9,2	37,4	15,5	14,4
71221 Zedník	5 563	143,6	8,9	37,1	15,1	14,4
7124 Tesaři a truhláři	2 572	144,3	10,5	36,6	14,5	14,6
7129 Ostatní stavební děl. stav. výroby a prac. v ost. oborech	3 853	148,6	9,0	34,4	12,6	14,6
71299 Stavební dělník hlavní stavební výroby jinde neuvedený	2 667	151,6	11,0	36,9	14,0	13,9
7136 Instalatěři, potrubáři, stavební zámečníci, klempíři	6 777	143,3	7,3	30,5	9,3	15,2
7137 Stavební a provozní elektrikáři	2 681	149,2	10,0	27,5	7,7	14,8
7142 Lakýrníci a pracovníci v příbuzných oborech	2 910	142,3	7,6	30,5	11,2	13,9
7212 Svářeči, řezači plamenem a páječi	10 495	142,2	9,5	32,8	12,3	13,9
72122 Svářeč v ochranné atmosféře	3 265	144,0	11,7	32,6	13,4	13,0
72129 Svářeč kovů a páječ jinde neuvedený	3 291	138,9	7,1	33,7	11,2	14,9
7213 Výrobci a opraváři výrobků a dílů z plechů	3 112	141,8	7,3	29,9	9,4	14,1
7221 Kováři, obsluha kováčích lisů, obsluha bucharů	3 329	140,2	8,2	32,5	13,7	13,7
7222 Nástrojaři, kovomodeláři, kovodělníci, zámečníci	41 810	142,6	8,5	30,4	10,0	14,5
72221 Nástrojař	3 638	143,8	8,4	28,9	7,5	14,6
72222 Zámečník, zámečník strojů	11 669	143,9	10,3	31,8	11,4	14,4
72223 Provozní zámečník, údržbář	17 008	143,3	8,0	28,5	8,5	14,8
72228 Strojírenský dělník (převážně ruční)	7 603	138,7	7,0	32,7	12,1	14,0
7223 Seřizovači a obsluha obráběcích strojů	21 230	144,3	9,5	29,5	9,4	14,6
72231 Soustružník kovů - seřizovač a obsluha	6 324	144,1	10,0	30,4	10,0	14,6

Revidované výsledky ke dni 10.3.2010

**Průměrná měsíční odpracovaná a neodpracovaná doba
dle podskupin zaměstnání a zaměstnání KZAM-R**

Podskupiny zaměstnání a zaměstnání KZAM-R (zveřejněna zaměstnání, která jsou ve své hlavní třídě zastoupena minimálně 1%)	Počet zaměstnanců přepočtený podle evid. měsíců	Odpracovaná doba		Neodpracovaná doba		
		celkem	z toho přesčas	celkem	z toho	
					nemoc	dovolená
hod/měs	hod/měs	hod/měs	hod/měs	hod/měs		
72232 Frézař kovů - seřizovač a obsluha	3 559	144,3	10,6	30,1	9,4	14,5
72237 Seřizovač kovoobráběcích strojů	2 626	147,6	11,3	27,8	8,6	14,2
72238 Strojírenský dělník seřizování a obsluhy obráběcích strojů	2 776	142,6	6,2	27,5	9,6	14,8
7224 Brusiči, leštiči a ostříči nástrojů	2 903	139,9	8,5	33,0	12,3	14,0
7231 Mechanici a opraváři motorových vozidel	7 015	142,9	6,4	29,8	9,1	14,3
7234 Mechanici a opraváři kolejových vozidel	5 972	138,0	6,0	29,9	10,0	16,2
72343 Zámečnick kolejeových vozidel	2 619	134,7	4,1	32,6	12,6	15,7
7235 Mechanici obráběcích, zemědělských strojů a prům. zařiz.	14 407	147,1	9,6	28,0	7,8	14,9
72351 Mechanik, opravář průmyslových, výrob. strojů a zařízení	5 744	148,9	10,1	26,3	7,0	14,5
72359 Mechanik opravář a seřizovač průmyslových strojů jinde n.	4 239	145,5	7,6	27,0	6,6	14,7
7239 Ostatní mechanici a opraváři strojů a zařízení bez elektro	5 761	144,8	7,8	27,3	8,2	14,5
72397 Kontrolor výroby strojírenské (dělník)	3 964	143,2	7,2	27,7	8,5	14,5
7241 Elektromech.a seřizovači různých typů elektrických zařiz.	31 890	143,1	9,0	30,2	10,4	14,1
72413 Elektromechanik strojů a zařízení	4 000	145,8	10,2	27,6	7,2	15,1
72415 Provozní elektromechanik	9 370	145,7	7,8	25,8	6,5	14,8
72418 Dělník v elektrotechnice	13 524	139,6	9,2	34,6	14,9	13,0
7242 Mechanici, opraváři a seřizovači elektr. částí aut, letadel	3 021	139,8	5,3	29,5	8,8	15,5
7243 Mechanici, seřizovači, opraváři elektronických zařízení	6 987	143,7	7,7	28,7	9,0	14,4
7246 Montéři a opraváři silnoproudých elektrických vedení	3 118	142,7	6,2	28,6	7,7	16,1
7321 Výrobci hrnčířského, porcelán. zboží, žáruvzdor. výrobků	2 768	138,6	7,0	34,2	13,3	14,2
7322 Dělníci při výrobě skla, skláři vč. brusičů a leštičů	4 001	135,3	6,0	35,3	13,8	14,5
7411 Zpracovatelé masa, ryb vč. uzenářů a konzerv. masa a ryb	4 486	145,1	8,7	33,8	15,3	13,4
7412 Zpracovatelé pekárenských a cukrářských výrobků	3 514	149,1	11,6	29,5	14,6	11,9
7422 Uměleč. truhláři, řezbáři, výrobci a oprav.výrobků ze dřeva	2 917	136,4	6,9	35,7	13,6	13,0
7436 Švadleny, vyšivači a pracovníci v příbuzných oborech	2 560	135,3	4,1	35,1	14,1	12,6
7439 Ostatní dělníci při výrobě textilu, oděvů a výrobků z kůží	3 751	136,4	7,7	34,7	12,9	13,8
74398 Dělník textilní výroby jinde neuvedený	3 130	135,7	7,8	35,3	13,0	13,8
8111 Obsluha důlního zařízení a razících štítů	4 186	136,1	6,1	30,9	9,2	16,6
8121 Obsluha zařízení při hutní výrobě kovů obsluha pecí	3 094	142,4	5,3	26,0	8,7	14,7
8122 Obsluha zařízení ve slévárenství (taviči, slévači)	4 627	142,1	10,5	34,9	13,8	15,2
8125 Obsluha zařízení na tváření kovů ve válcovnách	5 454	141,9	6,4	27,9	9,5	15,2
8139 Obsluha ostatních zařízení na výrobu skla a keramiky	4 544	138,5	5,1	31,4	11,7	15,0
8149 Obsluha ostatních zařiz.na zpracování dřeva a v papírnách	2 704	140,2	7,7	32,0	13,0	13,1
8159 Obsluha ostat. zařízení při chemické výrobě jinde neuved.	5 279	134,7	3,1	26,9	7,9	15,4
8161 Obsluha zařízení při výrobě a rozvodu elektřiny	3 850	143,3	4,8	22,9	5,4	15,0
8162 Obsluha parních turbín, ohřivačů a motorů	2 861	148,7	10,2	25,6	8,0	14,4
8163 Obsluha zařízení při úpravě, čištění a rozvodu vody	5 559	143,1	5,4	25,7	6,9	15,9
8171 Obsluha automatických nebo poloaut. montážních linek	7 596	140,2	6,3	29,8	12,0	14,0
81711 Obsluha montážní linky ve strojírenské výrobě	3 738	139,6	5,8	29,7	11,6	14,4
8211 Obsluha automat. nebo poloaut. obráb.strojů (kromě 722)	11 790	142,7	9,8	31,8	11,6	14,0
82119 Obsluha kovoobráběcího stroje jinde neuvedená	5 080	141,0	8,7	32,5	12,6	14,0
8223 Obsluha strojů při konečné úpravě ochranných povlaků	2 944	139,4	7,1	31,9	11,3	13,9

Revidované výsledky ke dni 10.3.2010

**Průměrná měsíční odpracovaná a neodpracovaná doba
dle podskupin zaměstnání a zaměstnání KZAM-R**

Podskupiny zaměstnání a zaměstnání KZAM-R (zveřejněna zaměstnání, která jsou ve své hlavní třídě zastoupena minimálně 1%)	Počet zaměstnanců přepočtený podle evid. měsíců	Odpracovaná doba		Neodpracovaná doba		
		celkem	z toho přesčas	celkem	z toho	
					nemoc	dovolená
hod/měs	hod/měs	hod/měs	hod/měs	hod/měs		
8231 Obsluha strojů na výrobu pryžových výrobků (např. obuvi)	8 351	141,0	10,2	32,2	11,6	13,9
82319 Obsluha strojů na výrobu pryžových výrobků jinde neuv.	2 812	142,2	10,8	31,7	12,1	13,3
8232 Obsluha strojů na výrobu plast. výrobků (vč. laminování)	8 428	138,6	7,9	33,2	14,7	13,4
82321 Plastikář - strojník lisování plastů	3 498	137,8	7,9	34,1	15,2	13,2
82329 Obsluha strojů na výrobu plastových výrobků jinde neuv.	3 298	139,5	7,7	32,6	13,9	13,6
8263 Obsluha šicích a vyšivacích strojů	3 127	134,0	6,0	35,0	15,0	13,6
8274 Obsluha strojů na zpracování mouky, výrobu pečiva	3 421	141,9	8,8	31,4	14,4	13,2
8281 Montážní dělníci montující mechanická zařízení (stroje)	21 991	135,6	6,3	34,8	12,4	13,3
82811 Montážní dělník mechanických zařízení	2 817	140,4	9,0	32,1	14,5	14,4
82816 Dělník montáž. linky vozidel, stavebních, zemních strojů	5 308	127,6	2,1	41,1	8,8	12,1
82819 Montážní dělník jinde neuvedený	12 123	137,2	6,9	32,9	13,4	13,4
8282 Montážní dělníci montující elektrická zařízení	11 923	138,0	6,9	31,3	12,9	13,8
82829 Montážní dělník elektrického zařízení jinde neuvedený	7 704	137,3	6,4	30,1	12,8	13,6
8283 Montážní dělníci montující elektronická zařízení	3 433	137,5	6,6	33,9	14,6	12,2
8284 Montážní dělníci montující výrobky z kovů, pryže a plastů	6 730	136,7	7,1	34,0	15,2	13,0
82849 Montáž. dělník výrobků z kovů, plastů, pryže vč. jejich komb. jind	5 965	136,3	7,3	34,3	15,4	13,3
8290 Obsluha jin.stacionárních zařízení a ost. montážní dělníci	4 673	140,0	6,7	31,1	12,0	14,2
8311 Strojvedoucí	8 405	146,5	12,7	24,6	5,2	15,0
83112 Strojvedoucí lokomotivy, vlaku	6 911	145,7	13,6	24,3	5,1	14,9
8313 Dělníci zabezpeč. sestavování vlaků (brzdaři, výhybkáři)	9 316	142,0	11,3	27,1	8,3	16,0
8321 Řidiči osobních a malých dodávkov. automobilů, taxikáři	2 901	152,4	7,5	24,2	6,4	13,9
8323 Řidiči autobusů, trolejbusů a tramvají	12 261	158,3	18,4	30,4	11,3	14,8
83232 Řidič autobusu v silniční dopravě osob	5 145	157,1	20,5	30,3	10,0	13,6
8324 Řidiči nákladních automobilů a tahačů	17 168	155,5	12,6	27,2	9,2	13,2
83243 Řidič nákladního automobilu	11 537	155,1	13,1	27,4	9,3	13,2
8331 Obsluha zemědělských a lesních strojů	3 150	156,5	16,4	32,7	11,6	14,1
8332 Obsluha zemních a příbuzných strojů	4 779	148,1	11,0	31,6	9,5	14,8
8333 Obsluha jeřábů, zdvihacích a podob. manipulačních zařiz.	4 733	142,0	9,4	32,3	13,4	14,6
8334 Obsluha vysokozdvížných a ostatních motorových vozíků	11 170	145,5	8,0	27,9	9,8	13,7
83341 Řidič vysokozdvížných vozíků	6 606	144,6	8,0	28,2	9,5	14,0
83349 Řidič motorových vozíků jinde neuvedený	3 944	146,8	7,7	27,4	10,3	13,4
9132 Pomocníci a uklízeči v kancelář., hotel., nemocnicích ap.	16 138	142,7	2,5	29,8	12,9	13,1
91321 Pomocník, uklízeč v kancelářích	3 419	137,5	1,1	31,2	12,5	14,2
91323 Uklízeč výrobních prostor, skladů, svačinkařka	2 338	137,2	2,6	31,8	13,6	12,7
91324 Pomocník, uklízeč ve zdravotnickém zařízení	1 623	146,5	4,2	28,5	11,9	13,8
91325 Pomocník, uklízeč v hotelu, v restauraci, pokojská	1 758	143,8	2,3	27,6	12,7	12,8
91327 Pomocník, uklízeč ve službách	2 956	151,1	3,7	29,1	14,7	12,0
91329 Pomocník, uklízeč jinde neuvedený	2 828	143,0	2,3	29,1	12,4	12,7
9141 Domovníci, správci domu	871	147,2	3,0	24,6	6,6	14,4
9152 Vrátní, hlídači, uváděči a šatnářky	5 698	149,4	7,4	25,7	10,2	13,1
91521 Vrátný	3 533	148,7	6,3	25,8	9,9	13,4
91522 Hlídač	1 820	153,2	10,4	24,5	10,0	12,7

Revidované výsledky ke dni 10.3.2010

**Průměrná měsíční odpracovaná a neodpracovaná doba
dle podskupin zaměstnání a zaměstnání KZAM-R**

Podskupiny zaměstnání a zaměstnání KZAM-R (zveřejněna zaměstnání, která jsou ve své hlavní třídě zastoupena minimálně 1%)	Počet zaměstnanců přepočtený podle evid. měsíců	Odpracovaná doba		Neodpracovaná doba		
		celkem	z toho přesčas	celkem	z toho	
					nemoc	dovolená
hod/měs	hod/měs	hod/měs	hod/měs	hod/měs		
9161 Sběrači odpadků, popeláři	1 469	147,4	10,5	31,6	14,9	13,5
91613 Popelář	1 010	148,4	12,4	32,3	15,5	14,0
9162 Metaři, čističi záchodků, žump, kanálů a podob. zařízení	868	134,1	3,6	32,4	11,7	16,8
9311 Pomocní a nekvalifikovaní dělníci v dolech a lomech	1 641	131,6	6,6	35,4	13,4	17,1
9312 Pomocní a nekvalifik. dělníci na stavbách a údržbě silnic	1 177	143,3	9,6	36,6	14,6	14,9
9321 Pomocní a nekvalifikovaní montážní a manipulační dělníci	17 039	139,5	7,8	33,1	13,5	12,7
93211 Manipulační dělník v průmyslu (ve výrobě)	6 514	141,7	7,8	31,1	12,3	13,3
93212 Pomocný dělník v průmyslu (ve výrobě)	7 512	136,4	7,5	35,7	14,7	12,7
93213 Pomocný montážní dělník	618	147,2	8,7	27,1	10,6	10,6
93219 Nekvalifikovaný montážní pracovník v průmyslu jinde n.	1 981	143,3	9,3	31,4	13,8	11,0
9322 Ruční baliči a pytlovači	2 932	135,6	6,4	35,3	15,1	13,6
93221 Balič ruční	2 520	134,5	6,2	36,2	15,7	13,8
9323 Dělníci nádvorní skupiny (pomocní montéři)	3 865	140,6	4,7	30,3	11,9	12,5
93239 Nekvalifikovaný pracovník jinde neuvedený	3 224	141,6	4,4	29,3	11,1	12,2
9333 Vazači a nosiči břemen, přístavní dělníci (dokaři)	1 273	139,6	8,6	34,6	15,1	14,2
9339 Pomocní a nekvalif. prac. v dopr., ve skladech, v telekom.	14 660	140,7	5,4	30,2	11,7	14,1
93391 Pomocný, manipulační dělník v dopravě	1 253	137,9	5,6	31,7	13,6	14,7
93393 Pomocný skladník	8 805	143,1	6,3	29,2	10,6	13,3
93397 Pomocný pracovník obchodního provozu	1 049	147,0	3,5	24,2	9,7	12,0
93399 Nekvalifikovaný prac. v dopravě, skladech, telekomun j. n.	3 254	133,8	3,7	34,1	14,2	16,5



Dodatek

Technický popis šetření

Dodatek – Technický popis šetření

Technický popis šetření přibližuje metodické postupy používané při zpracování podnikatelské sféry Informačního systému o průměrném výdělku (ISPV-PS). Popis je rozdělen do pěti kapitol: metoda výběru ekonomických subjektů, vstupní údaje, nejdůležitější sledované veličiny, dopočtové metody a definice vybraných pojmů.

1. Metoda výběru ekonomických subjektů

Kapitola popisuje základní soubor šetření, strukturu výběrového souboru a postup při výběru ekonomických subjektů (ES).

1.1. Základní soubor

Základním souborem ISPV-PS jsou aktivní ekonomické subjekty z registru ekonomických subjektů Českého statistického úřadu (ČSÚ), které mají 10 a více zaměstnanců a přísluší do podnikatelské sféry a do institucionálních sektorů nefinančních podniků, finančních institucí nebo vládních institucí. Ekonomické subjekty, které přísluší do podnikatelské sféry, odměňují podle zákona č. 1/1992 Sb. o mzdě, odměně za pracovní pohotovost a o průměrném výdělku. Způsob odměňování se zjišťuje pomocí registru „Automatizovaného rozpočtového informačního systému“ (ARIS), který je spravován Ministerstvem financí. Registr ekonomických subjektů (RES) je detailně popsán na internetových stránkách ČSÚ (www.czso.cz).

1.2. Struktura výběrového souboru

Statistické šetření ISPV-PS za 1. - 4. čtvrtletí 2006 zahrnuje 3 037 ekonomických subjektů, které reprezentují přibližně 1 250 tisíc zaměstnanců. Strukturu výběrového souboru ISPV-PS bez non-response (dále jen výběrový soubor) ukazují z různých pohledů pro 1. - 4. čtvrtletí 2006 následující tabulky.

Výběrový soubor ISPV podnikatelské sféry	
Počet ekonomických subjektů	3 037
Počet zaměstnanců	1 250 tisíc

Tabulka 1

Složení výběrového souboru z hlediska odvětvového ukazuje tabulka 2 – Odvětvová skladba výběrového souboru. Regionální složení výběrového souboru uvádí tabulka 3 – Regionální skladba výběrového souboru.

Odvětvová skladba výběrového souboru ISPV podnikatelské sféry		
Kód CZ-NACE	Sekce	Počet ES
A	Zemědělství, lesnictví a rybnářství	215
B	Těžba a dobývání	25
C	Zpracovatelský průmysl	1 315
D	Výroba a rozvod elektřiny, plynu, tepla	56
E	Zásobování vodou, činnosti související s odpady	81
F	Stavebnictví	260
G	Obchod, opravy motorových vozidel	334
H	Doprava a skladování	139
I	Ubytování, stravování a pohostinství	62
J	Informační a komunikační činnosti	67
K	Peněžnictví a pojišťovnictví	103
L	Činnosti v oblasti nemovitostí	43
M	Profesní, vědecké a technické činnosti	98
N	Administrativní a podpůrné činnosti	96
O	Veřejná správa, obrana, sociální zabezpečení	10
P	Vzdělávání	35
Q	Zdravotní a sociální péče	76
R	Kulturní, zábavní a rekreační činnosti	12
S	Ostatní činnosti	10

Tabulka 2

Regionální skladba výběrového souboru ISPV podnikatelské sféry		
Kód NUTS 3	Kraj	Počet ES
CZ010	Hlavní město Praha	546
CZ020	Středočeský	291
CZ031	Jihočeský	187
CZ032	Plzeňský	195
CZ041	Karlovarský	91
CZ042	Ústecký	185
CZ051	Liberecký	106
CZ052	Královéhradecký	143
CZ053	Pardubický	143
CZ063	Vysočina	158
CZ064	Jihomoravský	366
CZ071	Olomoucký	148
CZ072	Zlínský	171
CZ080	Moravskoslezský	307

Tabulka 3

1.3. Výběr

Výběr ekonomických subjektů v ISPV-PS lze charakterizovat jako jednostupňový stratifikovaný výběr. Výběrovými jednotkami jsou ekonomické subjekty, na které se v případě vybrání vztahuje zpravodajská povinnost. Statistickými jednotkami jsou zaměstnanci, kteří jsou nositeli sledovaných statistických znaků. Základní soubor (ZS) je rozdělen do oblastí (strat) podle:

- regionů (krajů),
- velikostních kategorií,
- odvětvových skupin.

Regionem se z hlediska výběru jednotek rozumí kraj ve smyslu ústavního zákona č. 347/1997 Sb. v platném znění. Ke stratifikaci výběrové opory jsou použity tři velikostní kategorie ekonomických subjektů uvedené v tabulce 4 – Velikostní kategorie pro výběr. Stratifikační třídění obsahuje dvanáct odvětvových skupin z vybraných institucionálních sektorů podnikatelské sféry. Vymezení strat je provedeno na základě podobnosti v charakteru ekonomické činnosti a podobnosti v zaměstnanecké struktuře.

V jednotlivých oblastech ZS, vzniklých jeho rozdělením dle příslušných stratifikačních kritérií, je vybrán stanovený podíl ekonomických subjektů. Největší subjekty s 1000 a více zaměstnanci jsou zařazeny do šetření všechny (výběr s pravděpodobností rovnou 1) , u ekonomických subjektů s 250 až 999 zaměstnanci se postupně navyšuje výběrový podíl tak, aby od roku 2007 činil 100%. Menší subjekty s 10 až 249 zaměstnanci jsou vybírány v jednotlivých stratech systematickým náhodným výběrem s nestejnými pravděpodobnostmi bez vracení. Pravděpodobnosti výběru se liší podle velikosti subjektu a jejich výše je určena výběrovým podílem uvedeným v tabulce 4. Výběrový soubor ekonomických subjektů s 10 až 249 zaměstnanci se obměňuje metodou rotujícího panelu s periodou rotace devět let, tzn. k plné obměně dojde za devět let.

Velikostní kategorie pro výběr		
Kategorie	Počet zaměstnanců	Výběrový podíl [%]
1	10 až 49	4,5
2	50 až 249	15
3	250 až 999	80
4	1000 a více	100

Tabulka 4

2. Vstupní údaje

Kapitola popisuje sběr dat do šetření ISPV-PS, nejdůležitější vstupní údaje a používané klasifikace a číselníky.

2.1. Sběr dat

Ekonomické subjekty, na které se vztahuje zpravodajská povinnost, vykazují do statistického šetření ISPV-PS údaje o všech zaměstnancích v pracovním

poměru. Vybraná zpravodajská jednotka předává data na Ministerstvo práce a sociálních věcí, které je orgánem vykonávajícím státní statistickou službu. Termínem pro předání dat od respondenta je konec měsíce následujícího po skončení sledovaného období.

Předávaná data mají formu databázových souborů a obsahují informace o zaměstnavateli a zaměstnancích. U více než 90 % respondentů je zdrojem dat pro šetření mzdový a personální systém. Datové soubory jsou předávány ve více než 90 % případů elektronickou poštou, zbylá část respondentů posílá data na disketu, případně na papírových formulářích.

Pro kontrolu a opravu dat, připravených mzdovým a personálním systémem respondenta, případně pro pořízení vstupních dat, je určen "Lokální pořizovací program ISPV 2006", který se musí před použitím nainstalovat na lokální disk.

Pořizovací program řeší i zabezpečení dat při přenosu od respondenta ke zpracovateli. Používá přitom hybridní šifrování s veřejným a privátním klíčem. Veřejný klíč je součástí instalace pořizovacího programu, privátní klíč je uložen na interním serveru zpracovatele. Zašifrovaná data se ukládají do souboru s formátem S/MIME verze 3.

2.2. Nejdůležitější vstupní údaje

Šetření ISPV-PS se čtvrtletní periodicitou monitoruje výdělkovou úroveň a odpracovanou dobu jednotlivých zaměstnání podle klasifikace KZAM-R v České republice.

Hodinový výdělek je přímo zjišťovaný údaj, který je definován jako průměrný hrubý hodinový výdělek zaměstnance v posledním čtvrtletí sledovaného období (§ 17 zákona č. 1/1992 Sb.). Jedná se o podíl hrubé mzdy a odpracované doby za rozhodné čtvrtletí. Hodinový výdělek je krátkodobým indikátorem výdělkové úrovně.

Hrubá měsíční mzda, vypočtená z hrubé mzdy za sledované období, je druhým indikátorem, který ukazuje výdělkovou úroveň. Hrubá mzda je součtem mzdy za práci, náhrad mzdy a odměn za pracovní pohotovost, které jsou přímo sbíranými položkami. Mzda je definována jako mzda za práci podle § 4 zákona č. 1/1992 Sb., o mzdě, odměně za pracovní pohotovost a průměrném výdělku ve znění pozdějších předpisů. Šetření ISPV-PS sleduje i strukturu hrubé měsíční mzdy, tj. prémie a odměny, příplatky za přesčas, ostatní příplatky, náhrady a odměny za pracovní pohotovost. Hrubá měsíční mzda a její složky se vztahují k celému sledovanému období, které zahrnuje dobu od počátku roku do konce čtvrtletí, za které se šetření provádí.

Šetření ISPV-PS dále sleduje pracovní dobu zaměstnanců. Vstupní věta o zaměstnanci obsahuje odpracovanou dobu od počátku roku a z ní počet přesčasových hodin. Odpracovaná doba u zaměstnanců odměňovaných měsíční mzdou nezahrnuje dobu svátků v jinak pracovních dnech. Věta dále obsahuje celkovou neodpracovanou dobu od počátku roku, z ní počet hodin nemoci a dovolené.

2.3. Klasifikace a číselníky

ISPV používá standardní statistické klasifikace a číselníky (podrobněji popsané na www.czso.cz). Použití platných statistických klasifikací je závazné jak pro orgán vykonávající státní statistickou službu, tak pro zpravodajské jednotky, které poskytují údaje pro statistické zjišťování. Proto i ISPV-PS používá následující klasifikace a číselníky:

KZAM-R	Klasifikace zaměstnání; vydáno sdělením ČSÚ č. 492/2003 Sb. ze dne 18. prosince 2003 o vydání rozšířené Klasifikace zaměstnání KZAM-R.
CZ-ICSE	Klasifikace postavení v zaměstnání; vydáno sdělením ČSÚ č. 494/2003 Sb. ze dne 18. prosince 2003 o vydání Klasifikace postavení v zaměstnání.
KKOV	Klasifikace kmenových oborů vzdělání; vydáno sdělením ČSÚ č. 320/2003 Sb. ze dne 9. září 2003 o zavedení Klasifikace kmenových oborů vzdělání. Poslední aktualizace byla provedena k 1. září 2006 sdělením ČSÚ č. 391/2006 Sb. ze dne 20. července 2006 o aktualizaci Klasifikace kmenových oborů vzdělání.
CZ-NUTS	Klasifikace územních statistických jednotek; vydáno sdělením ČSÚ č. 490/2003 Sb. ze dne 18. prosince 2003 o vydání Klasifikace územních statistických jednotek. Poslední aktualizace byla provedena k 1. květnu 2004 sdělením ČSÚ č. 228/2004 Sb. ze dne 14. dubna 2004 o aktualizaci Klasifikace územních statistických jednotek.
CZ-NACE ¹	Klasifikace ekonomických činností (CZ-NACE); vydáno sdělením ČSÚ č. 244/2007 Sb. ze dne 18. září 2007 o zavedení Klasifikace ekonomických činností.
CZ-GEONOM	Klasifikace zemí; vydáno sdělením ČSÚ č. 487/2003 Sb. ze dne 18. prosince 2003 o vydání Klasifikace zemí. Poslední aktualizace byla provedena k 1. červenci 2005 sdělením ČSÚ č. 243/2005 Sb. ze dne 9. června 2005 o aktualizaci Klasifikace zemí.

¹ Revidovaná výsledková publikace využívá z důvodu srovnání s novějšími výsledky klasifikaci CZ-NACE (původní verze využívala klasifikaci OKEČ).

3. Nejdůležitější sledované veličiny

Kapitola popisuje nejdůležitější sledované veličiny, algoritmy jejich výpočtu a kritéria pro zahrnutí zaměstnanců do dalších výpočtů.

3.1. Hodinový výdělek

Hodinový výdělek je přímo zjišťovaná veličina. Do výpočtu charakteristik hodinového výdělku jsou zařazeni zaměstnanci, kteří byli v evidenčním stavu v posledním dnu sledovaného období.

3.2. Hrubá měsíční mzda

Hrubá měsíční mzda se vztahuje k celému sledovanému období, tedy k 1. čtvrtletí, k 1. - 2. čtvrtletí, k 1. - 3. čtvrtletí, nebo k 1. - 4. čtvrtletí. Na rozdíl od hodinového výdělku musí být hrubá měsíční mzda vypočtena z dalších přímo zjišťovaných mzdových položek a nemzdových plnění.

Hrubá mzda je v ISPV-PS definována jako součet mzdy za práci, náhrad mzdy a odměny za pracovní pohotovost. Hrubá měsíční mzda zaměstnance se vypočte podle vzorce:

$$\text{HMM} = \frac{\text{MZDA} + \text{NAHRADY} + \text{POHOTOV}}{\text{MESPLAC}_{\text{prep}}}$$

kde :

HMM	je hrubá měsíční mzda zaměstnance,
MZDA	je mzda za práci zaměstnance v kumulaci za sledované období (vstupní položka věty o zaměstnanci),
NAHRADY	jsou náhrady mzdy zaměstnance v kumulaci za sledované období (vstupní položka věty o zaměstnanci),
POHOTOV	je odměna za pracovní pohotovost zaměstnance v kumulaci za sledované období (vstupní položka věty o zaměstnanci),
MESPLAC _{prep}	je počet přepočtených placených měsíců zaměstnance, tj. počet měsíců, odpovídajících součtu odpracované doby a doby, po kterou pobíral náhrady mzdy.

Počet přepočtených placených měsíců MESPLAC_{prep} je roven počtu kalendářních měsíců v případě, že zaměstnanec s plným pracovním úvazkem po celé sledované období pracoval nebo pobíral náhrady mzdy. Pokud zaměstnanec byl v evidenčním stavu kratší dobu než sledované období, bude jeho počet placených měsíců zkrácen poměrem počtu pracovních dnů v evidenčním stavu a ve sledovaném období. Podobně se počet placených měsíců zkrátí, pokud zaměstnanec měl jinou absenci než absenci s náhradou mzdy (např. nemoc), případně měl sjednán kratší pracovní úvazek.

Hrubá měsíční mzda za určitou skupinu zaměstnanců je vážená charakteristika, v níž hrubá měsíční mzda určitého zaměstnance má váhu, odpovídající počtu jeho placených měsíců za sledované období (tzv. váha placené doby). Tento způsob výpočtu umožňuje korektní srovnání mzdové úrovně jednotlivých zaměstnání a srovnávání v čase.

Sestavy s hrubou měsíční mzdou, diferenciací a strukturou hrubé mzdy obsahují také měsíční placenou dobu. Tento údaj ukazuje počet placených hodin (odpracovaná doba a doba náhrad) za placený měsíc a je v souladu s výpočtem hrubé měsíční mzdy.

Pro zahrnutí zaměstnance do výpočtů hrubé měsíční mzdy se uplatňují následující kritéria:

- přepočtený počet placených měsíců zaměstnance je alespoň jeden měsíc,
- stanovená týdenní pracovní doba na dané pracovní místo je alespoň 30 hodin (dle doporučení Eurostatu).

3.3. Měsíční odpracovaná a neodpracovaná doba

Měsíční odpracovaná (resp. neodpracovaná) doba se stejně jako hrubá měsíční mzda vztahuje k celému sledovanému období tj. k 1. čtvrtletí, k 1. - 2. čtvrtletí, k 1. - 3. čtvrtletí, nebo k 1. - 4. čtvrtletí.

Měsíční odpracovaná doba zaměstnance se vypočte podle vzorce:

$$\text{ODPRACD}_{\text{mes}} = \frac{\text{ODPRACD}}{\text{MESEVID}_{\text{prep}}}$$

kde :

- ODPRACD_{mes} je měsíční odpracovaná doba zaměstnance,
 ODPRACD je odpracovaná doba zaměstnance v kumulaci za sledované období (vstupní položka věty o zaměstnanci),
 MESEVID_{prep} je počet přepočtených evidenčních měsíců zaměstnance, tj. počet měsíců, odpovídajících délce pracovního úvazku a délce pracovního poměru ve sledovaném období.

Počet přepočtených evidenčních měsíců MESEVID_{prep} je roven počtu kalendářních měsíců v případě, že zaměstnanec s plným pracovním úvazkem po celé sledované období byl v pracovním poměru a nebyl na mateřské či rodičovské dovolené. Pokud zaměstnanec byl v evidenčním stavu kratší dobu, než sledované období, bude jeho počet evidenčních měsíců zkrácen poměrem počtu pracovních dnů v evidenčním stavu a ve sledovaném období. Podobně se počet evidenčních měsíců zkrátí, pokud zaměstnanec měl sjednán kratší pracovní úvazek.

Měsíční odpracovaná doba za určitou skupinu zaměstnanců je vážená charakteristika, v níž měsíční odpracovaná doba určitého zaměstnance má váhu, odpovídající počtu jeho evidenčních měsíců ve sledovaném období (tzv. váha evidenční doby). Pro zahrnutí zaměstnance do výpočtů měsíční odpracované doby se uplatňují stejná kritéria jako u hrubé měsíční mzdy.

Obdobně jako odpracovaná doba se počítají měsíční neodpracovaná doba a také průměrné měsíční údaje o přesčasu, dovolené a nemoci.

4. Dopočtové metody

Kapitola dopočtové metody obsahuje řešení neodpovědí a popis metody vážení, hodnocení kvality odhadů a přehled publikovaných tabulek podle použitých vah.

4.1. Řešení neodpovědí a metoda vážení

Problém neodpovědí (tzv. non-response) či z dalších důvodů nepoužitelných dat od vybraného ekonomického subjektu je v ISPV-PS řešen metodou historické imputace a metodou upravující podnikové váhy respondentům.

Metoda vážení, používaná v ISPV-PS, umožňuje získat z dat výběrového souboru odhady charakteristik (parametrů) základního souboru. Odhady charakteristik zaměstnanecké populace základního souboru ISPV-PS jsou publikovány ve všech tabulkách s výjimkou tabulek s tříděním podle jednotlivých zaměstnání. Základem podnikových vah jsou váhové koeficienty, které vycházejí z pravděpodobnosti výběru každého ekonomického subjektu. Po úpravě vah z důvodu non-response se získají konečné podnikové váhy pomocí dopočtu na aktuální počet ES v základním souboru v rámci jednotlivých vážících strat. Podnikové váhy zvyšují při výpočtech odhadů význam dat ekonomických subjektů s relativně malým zastoupením ve výběrovém souboru. Relativně nejméně zastoupené jsou ve výběrovém souboru ISPV-PS ekonomické subjekty s 10-49 zaměstnanci, a proto mají největší váhy při výpočtech odhadů.

Výpočet váhy jednotlivých zaměstnanců je závislý na typu tabulky a také na typu publikovaného ukazatele. Přehled všech publikovaných tabulek s uvedením použitých vah je uveden v oddíle 4.3. Váha zaměstnance je součinem vah používaných v daném typu tabulkové sestavy.

Tabulky s tříděním podle zaměstnání PS-V5, PS-M5, PS-T5 obsahují charakteristiky výběrového souboru. Při interpretaci výsledků je nutno mít na zřeteli, že charakteristiky výběrového souboru nelze automaticky pokládat za odhady platné pro celou zaměstnaneckou populaci. Výběrové charakteristiky jsou ovlivněny větším relativním zastoupením velkých ekonomických subjektů ve výběrovém souboru ISPV-PS.

4.2. Kvalita odhadů

Odhadované charakteristiky podléhají dvěma typům chyb – výběrovým chybám a nevýběrovým chybám. Výběrové chyby jsou způsobeny faktorem náhody při pravděpodobnostním výběru ISPV-PS. Hodnoty výběrových chyb není možné z výběrového souboru ISPV-PS dostatečně přesně kvantifikovat, nicméně používaná stratifikace výrazně snižuje jejich výši. Nevýběrové chyby bývají způsobeny především špatnou kvalitou dat předávaných respondenty (neúplné a chybné údaje) a jejich vliv je snižován několikastupňovými kontrolními mechanismy a častými kontakty zpracovatele šetření s respondenty.

4.3. Přehled publikovaných tabulek podle použitých vah

Hodinový výdělek				
Tabulka	Třídící kritérium	Podniková váha	Váha placené doby	Váha evidenční doby
PS-V0	Celá ČR	X		
PS-V1	HL. třídy zaměstnání KZAM-R	X		
PS-V2	Věkové kategorie	X		
PS-V4	Vzdělání	X		
PS-V5	Podskupiny zaměstnání a zaměstnání KZAM-R			
PS-V6	Kategorie zaměstnání	X		
PS-V7	Sekce CZ-NACE	X		
PS-V8	Pohlaví	X		
PS-V9	Kraje	X		
PS-D1	HL. třídy zaměstnání KZAM-R	X		
PS-D2	Vzdělání	X		
PS-D3	Věkové kategorie	X		

Tabulka 5

Hrubá měsíční mzda				
Tabulka	Třídící kritérium	Podniková váha	Váha placené doby	Váha evidenční doby
PS-M0	Celá ČR	X	X	
PS-M1	HL. třídy zaměstnání KZAM-R	X	X	
PS-M5	Podskupiny zaměstnání a zaměstnání KZAM-R		X	

Tabulka 6

Odpracovaná a neodpracovaná doba				
Tabulka	Třídící kritérium	Podniková váha	Váha placené doby	Váha evidenční doby
PS-T0	Celá ČR	X		X
PS-T1	Hl. třídy zaměstnání KZAM-R	X		X
PS-T5	Podskupiny zaměstnání a zaměstnání KZAM-R			X

Tabulka 7

5. Definice vybraných pojmů

Ekonomický subjekt	Ekonomický subjekt je právnický subjekt nebo fyzická osoba s postavením podnikatele, zapsaná do registru ekonomických subjektů ČSÚ. Každému ekonomickému subjektu se přiděluje identifikační číslo (IČ).
Organizační jednotka	Z hlediska mzdové statistiky ISPV se dělí ekonomické subjekty na organizační jednotky podle okresu, ve kterém jejich zaměstnanci působí. Organizační jednotku tvoří všichni zaměstnanci ekonomického subjektu, kteří působí ve stejném okrese.
Zpravodajská jednotka	Zpravodajskou jednotkou je právnická osoba, organizační složka státu nebo fyzická osoba, od níž se požaduje poskytnutí údajů ve statistickém zjišťování podle zákona č. 89/1995 Sb., o státní statistické službě, ve znění pozdějších předpisů.
Sledované období	Sledované období je období od začátku roku do konce čtvrtletí, za které se provádí výběrové statistické zjišťování.
Podnikatelská sféra	Do podnikatelské sféry patří subjekty, které odměňují podle zákona č. 1/1992 Sb., o mzdě, odměně za pracovní pohotovost a o průměrném výdělku ve znění pozdějších předpisů.
Nepodnikatelská sféra	Do nepodnikatelské sféry patří organizace, které odměňují podle zákona č. 143/1992 Sb., o platu a odměně za pracovní pohotovost v rozpočtových a některých dalších organizacích a orgánech ve znění pozdějších předpisů.
Základní soubor	Základním souborem ISPV-PS jsou aktivní ekonomické subjekty podnikatelské sféry z registru ekonomických subjektů ČSÚ, které mají 10 a více zaměstnanců a přísluší do institucionálních sektorů nefinanční podniky, finanční instituce nebo vládní instituce.



Přílohy

Dotazník

Dotazník

Abychom maximalizovali efekt naší práce a přizpůsobili ji Vaším potřebám, dovolujeme si předložit Vám následující dotazník, zaměřený na zjištění Vašich názorů na publikaci a celé šetření ISPV. Chcete-li přispět k tomuto úsilí a spolupodílet se na tvorbě mzdových statistických šetření, prosíme vyplňte následující dotazník a odešlete na adresu zpracovatele šetření, uvedenou na druhé stránce publikace.

1 Kdo jste? (nepovinný údaj)

Jméno:

Adresa:

E-mail:

2 Proč se zajímáte o mzdovou statistiku?

- 2.1 Mzdová statistika mě zajímá převážně jako
 zaměstnavatele zaměstnance odboráře z jiných důvodů
- 2.2 K jakému specifickému účelu publikaci používáte?
 pro informaci/zajímá mě to
 využívám ve své profesi
 k usměrňování mzdového vývoje
 jako zdroj informací pro kolektivní vyjednávání
 jako zdroj dat pro výzkum
 ke studiu
- 2.3 Využíváte i jiné zdroje informací o výdělcích?
 Český statistický úřad
 šetření poradenských firem
 informace od zaměstnavatelských svazů, odborových organizací
 tisk

3 Jak hodnotíte obsah publikace?

- 3.1 Do jaké míry publikace vyhovuje Vaším potřebám?
 do značné míry málo nevyhovuje
- 3.2 Rozsah publikace je
 vyhovující příliš velký nedostatečný

- 3.3 Forma tabulek je
 vyhovující málo přehledná nevhovující
- 3.4 Jsou používané indikátory mzdového vývoje (průměrný hodinový výdělek, hrubá měsíční mzda) a údaje o odpracované době (placená doba, odpracovaná doba) dostatečně srozumitelné?
 ano částečně vůbec ne
- 3.5 Které statistiky používáte?
 průměr medián kvartily decily
- 3.6 Postačuje technický popis šetření v dodatku publikace k získání základního přehledu o použitých metodách a postupech?
 ano částečně vůbec ne nevím
- 3.7 Používáte i další formy výsledků šetření ISPV?
 na stránkách www.mpsv.cz na stránkách www.ispv.cz
- 3.8 Máte námět pro zlepšení úrovně výsledkové publikace?

4 Co jste se dověděli z výsledků šetření?

- 4.1 Poskytuje statistické šetření ISPV celkově užitečné informace o úrovni výdělků podle zaměstnání?
 ano částečně vůbec ne
- 4.2 Máte námět pro zlepšení úrovně šetření?

Vydáno dne: 20.4.2010 12:13