



Informační systém o průměrném výdělku

2010

IV. čtvrtletí

Podnikatelská sféra



Informační systém o průměrném výdělků

2010

IV. čtvrtletí

Podnikatelská sféra

Výsledky ke dni 10. 3. 2011

Copyright - MPSV ČR

Publikace ani její část nesmí být kopírována, rozšiřována a zařazována do informačních systémů v jakékoliv formě (elektronické, mechanické, optické, magnetické aj.) bez písemného souhlasu

Ministerstva práce a sociálních věcí

Zpracovatel: TREXIMA, spol. s r.o., tř. T. Bati 299, 764 21 Zlín - Louky

O b s a h :

Úvod	7
-------------------	---

Výsledková část ČR podnikatelská sféra

Základní metodické přístupy	11
Popis publikovaných tabulek	12

Hodinový výdělek

PS-V0	Hodinový výdělek v podnikatelské sféře České republiky	13
PS-V1	Hodinový výdělek podle hlavních tříd zaměstnání KZAM-R	14
PS-V2	Hodinový výdělek podle věkových kategorií	15
PS-V4	Hodinový výdělek podle vzdělání	15
PS-V5	Hodinový výdělek podle podskupin zaměstnání a zaměstnání KZAM-R.....	16
PS-V6	Hodinový výdělek podle kategorií zaměstnání	24
PS-V7	Hodinový výdělek podle sekcí ekonomických činností CZ-NACE	24
PS-V8	Hodinový výdělek podle pohlaví	25
PS-V9	Hodinový výdělek podle krajů	25

Dynamika hodinového výdělku

PS-D1	Dynamika hodinového výdělku podle hlavních tříd zaměstnání KZAM-R	26
PS-D2	Dynamika hodinového výdělku podle vzdělání	27
PS-D3	Dynamika hodinového výdělku podle věkových kategorií	28

Hrubá měsíční mzda

PS-M0	Hrubá měsíční mzda a její složky, diferenciací, placená doba v podnikatelské sféře České republiky	29
PS-M1	Hrubá měsíční mzda a její složky, diferenciací, placená doba podle hlavních tříd zaměstnání KZAM-R.....	30
PS-M5	Hrubá měsíční mzda a její složky, diferenciací, placená doba podle podskupin zaměstnání a zaměstnání KZAM-R.....	32

Měsíční odpracovaná a neodpracovaná doba

PS-T0	Průměrná měsíční odpracovaná a neodpracovaná doba v podnikatelské sféře České republiky	51
PS-T1	Průměrná měsíční odpracovaná a neodpracovaná doba podle hlavních tříd zaměstnání KZAM-R.....	52
PS-T5	Průměrná měsíční odpracovaná a neodpracovaná doba podle podskupin zaměstnání a zaměstnání KZAM-R	53

Dodatek - Technický popis šetření

1. Metoda výběru ekonomických subjektů	65
1.1 Základní soubor	65
1.2 Struktura výběrového souboru	65
1.3 Výběr	67
2. Vstupní údaje	67
2.1 Sběr dat	67
2.2 Nejdůležitější vstupní údaje	68
2.3 Klasifikace a číselníky	69
3. Nejdůležitější sledované veličiny	70
3.1 Hodinový výdělek	70
3.2 Hrubá měsíční mzda	70
3.3 Měsíční odpracovaná a neodpracovaná doba	71
4. Dopočtové metody	72
4.1 Řešení neodpovědí a metoda vážení	72
4.2 Kvalita odhadů	73
4.3 Přehled publikovaných tabulek podle použitých vah	73
5. Definice vybraných pojmů	74

Přílohy

Dotazník	77
----------------	----



Úvod

Úvod

Informační systém o průměrném výdělku (ISPV) je systém pravidelného monitorování výdělkové úrovně a pracovní doby zaměstnanců v České republice formou statistického šetření. Sledovanými ukazateli výdělkové úrovně jsou hodinový výdělek a hrubá měsíční mzda (plat). Šetření metodicky vychází a je obsahově harmonizováno se strukturálním šetřením EU „Structure of Earnings Survey“, viz nařízení komise (ES) č. 1916/2000 ve znění pozdějších předpisů.

Šetření je pod názvem „Čtvrtletní šetření o průměrném výdělku“ zařazeno do programu statistických zjišťování, vyhlášených Českým statistickým úřadem (ČSÚ) ve sbírce zákonů pro příslušný kalendářní rok (viz příloha č. 2 Vyhlášky č. 386/2009 Sb., částka 125, kterou se stanoví Program statistických zjišťování na rok 2010) a pro vybrané ekonomické subjekty je povinné. Gestorem šetření je Ministerstvo práce a sociálních věcí (MPSV). Průběh a vývoj šetření ISPV řídí komise, složená ze zástupců MPSV, ČSÚ, Ministerstva financí, České národní banky, CERGE-EI, VŠE v Praze, Českomoravské konfederace odborových svazů, Svazu průmyslu a dopravy ČR. Zpracovatelem ISPV je TREXIMA, spol. s r.o. (www.trexima.cz).

Nejdůležitějším kritériem pro členění výsledků ISPV je příslušnost šetřeného ekonomického subjektu k podnikatelské, nebo nepodnikatelské sféře. V podnikatelské sféře probíhá šetření se čtvrtletní periodou a ve sféře nepodnikatelské je prováděno s periodou pololetní. Zdrojem dat pro nepodnikatelskou sféru je Informační systém o platech, který je spravován Ministerstvem financí. Za každou sféru jsou vydávány samostatné výsledkové publikace.

Výsledková publikace ve formátu Excel a ve formátu PDF je k dispozici na internetových stránkách MPSV (www.mpsv.cz) v sekci *Příjmy a životní úroveň*.

Podrobnější charakteristikou výdělkové úrovně podle zaměstnání v jednotlivých krajích se zabývá „Regionální statistika ceny práce“ (RSCP). Výsledkové publikace jednotlivých krajů jsou uloženy na stránkách <http://portal.mpsv.cz/> v sekci *Zaměstnanost*, v podsekci *Statistiky* pod odkazem *Statistika výdělků*.

Důkladný popis šetření, včetně všech výsledkových publikací, poskytuje také portál www.ispv.cz. Slouží především jako podpora respondentům, kteří zde naleznou všechny potřebné informace a podpůrné nástroje pro zasílání dat. Portál je využíván také k uveřejňování odborných studií a článků, které jako zdroj informací uvádí šetření ISPV a RSCP.

Ministerstvo práce a sociálních věcí děkuje všem respondentům šetření za přípravu vstupních dat pro šetření. Svědomitý přístup respondentů a dodržování termínů pro předání dat umožňují pravidelně uveřejňovat tuto publikaci.



Výsledková část

ČR Podnikatelská sféra

Výsledková část ČR podnikatelská sféra

Základní metodické přístupy

Tato publikace přináší charakteristiky hodinového výdělku, hrubé měsíční mzdy a pracovní doby získané za podnikatelskou sféru šetření ISPV (ISPV-PS). V ISPV se zařazují do podnikatelské sféry ekonomické subjekty, které odměňují mzdou, viz § 109, odst. 2 zákona č. 262/2006 Sb., zákoníku práce, ve znění pozdějších předpisů.

Primárním výsledkem ISPV jsou statistiky výdělkové úrovně jednotlivých zaměstnání (v klasifikaci KZAM-R), dalším produktem jsou odhady výdělkových parametrů zaměstnanecké populace ČR v členění podle firemních i zaměstnaneckých charakteristik. Roční zjišťování hrubých mezd, odpracované a neodpracované doby je základem pro strukturální šetření výdělků ČSÚ, které je konzistentní se šetřením ISPV.

Vedle podnikového výkaznictví ČSÚ je ISPV dalším zdrojem informací o výdělcích v České republice. Výkaznictví ČSÚ, jako tradiční zdroj, sbírá údaje o evidenčním počtu zaměstnanců a vyplacených mzdách za ekonomický subjekt a publikuje průměrné mzdy v členění podle firemních charakteristik. Při srovnávání výsledků výkaznictví a ISPV-PS je třeba vzít v úvahu rozdílnou definici podnikatelské sféry a rozdílné metody výpočtu výdělkových charakteristik.

Respondenty šetření ISPV-PS jsou aktivní ekonomické subjekty (ES) z institucionálních sektorů nefinančních podniků, finančních institucí a vládních institucí zapsané v registru ekonomických subjektů ČSÚ (RES). Na základě Automatizovaného rozpočtového informačního systému (ARIS), který je spravován Ministerstvem financí, se zjišťuje způsob odměňování a příslušnost ekonomického subjektu k podnikatelské sféře. Šetření je výběrové pro ES s 10 až 249 zaměstnanci a plošné pro ES s 250 a více zaměstnanci. Náhodný výběr je prováděn na základě příslušnosti ES do kraje, velikostní kategorie a odvětví ekonomické činnosti.

Tabulky s označením PS-V5, PS-M5, PS-T5 obsahují charakteristiky výběrového souboru (statistiky) jednotlivých zaměstnání na úrovni podskupin zaměstnání (čtyřmístný KZAM-R) a jednotek zaměstnání (pětimístný KZAM-R). Při interpretaci výsledků je nutno mít na zřeteli, že charakteristiky výběrového souboru nelze automaticky pokládat za odhady platné pro celou zaměstnaneckou populaci. Výběrové charakteristiky jsou ovlivněny větším relativním zastoupením velkých ekonomických subjektů ve výběrovém souboru ISPV-PS. Ostatní tabulky obsahují odhady parametrů základního souboru a při jejich výpočtu byly využity dupočtové metody založené na pravděpodobnosti výběru ekonomických subjektů.

Popis publikovaných tabulek

Tabulky v publikaci jsou rozděleny podle sledovaného ukazatele do čtyř základních okruhů. Tabulky přinářející charakteristiky hodinového výdělku jsou označeny PS-Vx, kde PS značí podnikatelskou sféru a x je pořadové číslo tabulky. Dynamiky hodinového výdělku jsou obsaženy v tabulkách se značením PS-Dx, charakteristiky hrubé měsíční mzdy, struktury mzdy a průměrné placené doby v tabulkách se značením PS-Mx a charakteristiky měsíční odpracované a neodpracované doby v tabulkách se značením PS-Tx.

Hlavním výsledkem ISPV jsou statistiky výdělkové úrovně a pracovní doby za jednotlivá zaměstnání podle klasifikace KZAM-R, obsažené v tabulkách PS-V5, PS-M5 a PS-T5. Tyto tabulky obsahují ta zaměstnání, která jsou ve své hlavní třídě (jednomístný KZAM-R) zastoupena alespoň jedním procentem. Uvedené počty organizačních jednotek a zaměstnanců ukazují na zastoupení ve výběrovém souboru. V ostatních tabulkách jsou počty zaměstnanců uváděny v % a jejich účelem je přiblížit relativní zastoupení publikovaných kategorií. Údaje o počtech zaměstnanců z této publikace neslouží jako zdroj informací o počtech zaměstnanců v ČR, ty zjišťují šetření ČSÚ – podnikové výkaznictví a výběrové šetření pracovních sil (viz www.czso.cz).

Statistické charakteristiky používané ve výsledkových tabulkách:

1. decil	První decil je hodnota, pod kterou leží 10 % nejnižších hodnot sledovaného znaku.
1. kvartil	První kvartil je hodnota, pod kterou leží 25 % nejnižších hodnot sledovaného znaku.
Medián	Medián je hodnota uprostřed vzestupně uspořádané řady hodnot sledovaného znaku, polovina hodnot je nižší než medián a druhá polovina je vyšší než medián.
3. kvartil	Třetí kvartil je hodnota, nad kterou leží 25 % nejvyšších hodnot sledovaného znaku.
9. decil	Devátý decil je hodnota, nad kterou leží 10 % nejvyšších hodnot sledovaného znaku.
Průměr	Průměr je počítán jako vážený (případně nevážený) aritmetický průměr sledovaného znaku.

Ostatní symboly používané ve výsledkových tabulkách:

"Neuvedeno"	Symbol "Neuvedeno" označuje kategorii zaměstnanců, u které nebyl uveden kód příslušného třídícího znaku.
"*"	Symbol "*" označuje položku vstupních dat vypočítanou, ale nezveřejnitelnou z důvodu nedostatečného počtu vstupních hodnot (méně než 3 ekonomické subjekty a 10 zaměstnanců).

Hodinový výdělek¹⁾ v podnikatelské sféře České republiky

Medián hodinového výdětku 124,46 Kč/hod

Index mediánu hodinového výdětku zaměstnanců

meziroční vůči 4. čtvrtletí 2009 101,8 %

Diferenciace

1. decil - 10 % hodinových výdělků menších než 70,11 Kč/hod

1. kvartil - 25 % hodinových výdělků menších než 93,28 Kč/hod

Medián - 50 % hodinových výdělků menších než 124,46 Kč/hod

3. kvartil - 25 % hodinových výdělků větších než 170,04 Kč/hod

9. decil - 10 % hodinových výdělků větších než 240,72 Kč/hod

Průměr hodinového výdětku 152,41 Kč/hod

Podíl zaměstnanců s podprůměrným

hodinovým výdělkem 67,4 %

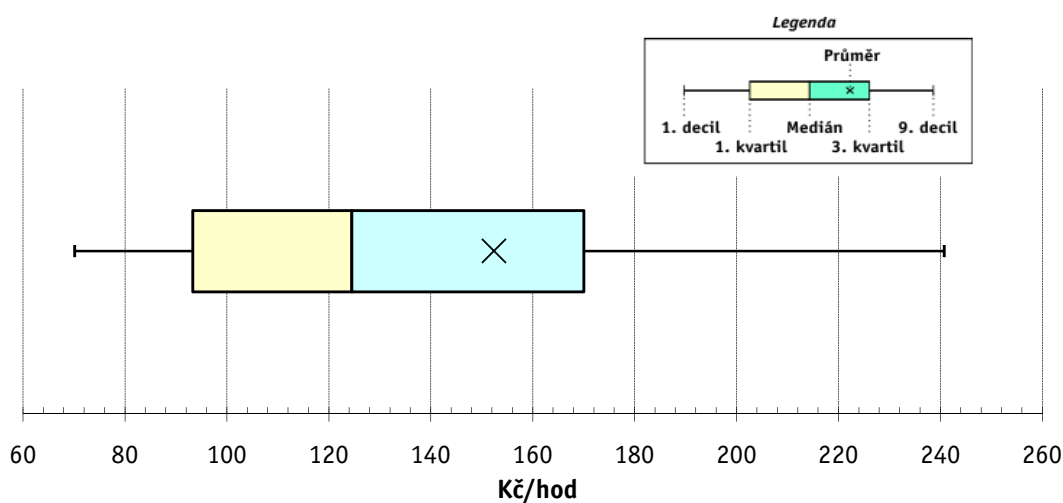

Vysvětlivky:

1) Hodinový výdělek se zjišťuje jako průměrný hodinový výdělek definovaný v § 351 až § 362 zákona č. 262/2006 Sb., zákoníku práce, ve znění pozdějších předpisů.

Výsledky ke dni 10.3.2011

Hodinový výdělek podle hlavních tříd zaměstnání KZAM-R

Hlavní třída zaměstnání KZAM-R	Struktura zaměst.	Medián	Diferenciace		Průměr
			1. decil	9. decil	
	%	Kč/hod	Kč/hod	Kč/hod	Kč/hod
1 Zákonodárci, vedoucí a řídicí pracovníci	6,9	221,81	102,27	603,62	321,60
2 Vědečtí a odborní duševní pracovníci	10,3	201,93	119,36	387,47	239,24
3 Techničtí, zdravotničtí a pedagogičtí pracovníci	19,9	151,96	96,95	258,64	172,46
4 Nižší administrativní pracovníci	8,4	113,00	73,79	178,16	122,47
5 Provozní pracovníci ve službách a obchodu	8,2	79,20	54,25	138,74	90,34
6 Dělníci v zemědělství, lesnictví a rybářství	1,1	98,04	67,04	135,07	101,84
7 Řemeslníci, výrobci a zpracovatelé	19,0	117,12	75,67	179,33	123,85
8 Obsluha strojů a zařízení	19,7	114,41	73,90	169,32	119,21
9 Pomocní a nekvalifikovaní pracovníci	6,5	78,38	50,57	126,52	84,57
CELKEM ČR - podnikatelská sféra	100	124,46	70,11	240,72	152,41

Struktura zaměstnanců dle hlavních tříd KZAM - R

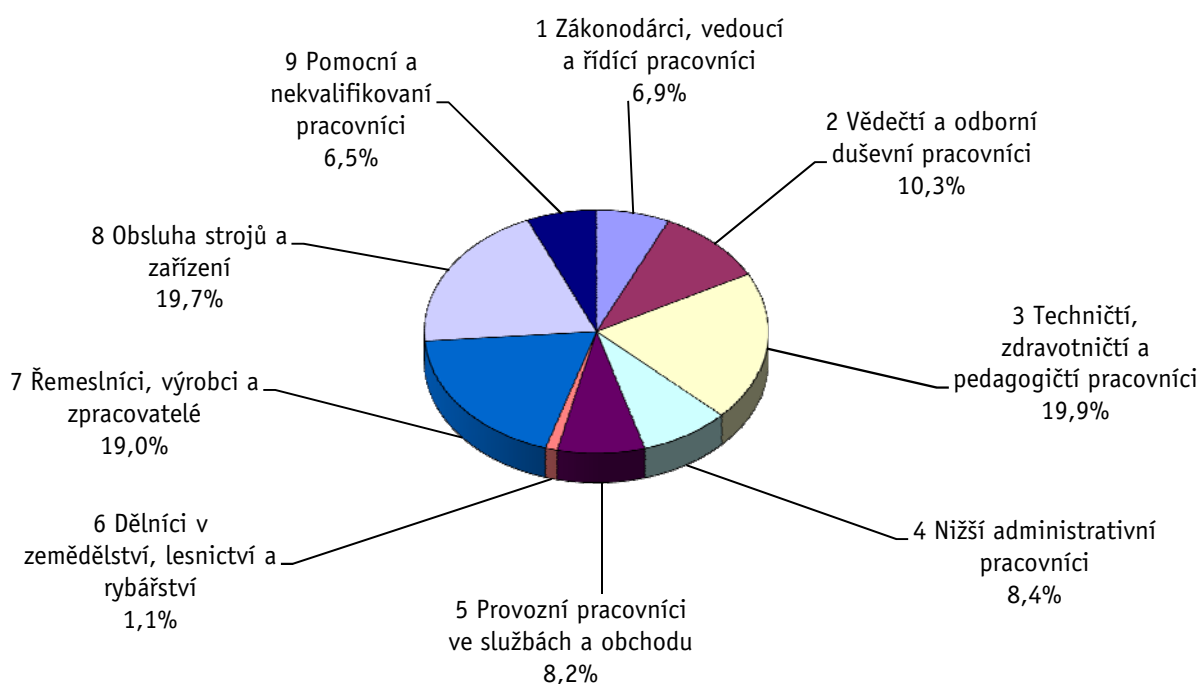

4. čtvrtletí 2010**ISPV - podnikatelská sféra**

PS-V2

Výsledky ke dni 10.3.2011

**Hodinový výdělek
podle věkových kategorií**

Věková kategorie	Struktura zaměst.	Medián	Diferenciace		Průměr
			1. decil	9. decil	
	%	Kč/hod	Kč/hod	Kč/hod	Kč/hod
do 20 let	0,6	82,87	57,88	113,92	85,49
20 - 29 let	18,5	117,14	70,00	193,40	128,14
30 - 39 let	29,0	133,06	73,87	272,73	164,78
40 - 49 let	24,4	126,68	71,18	254,51	161,53
50 - 59 let	22,5	120,39	68,18	228,21	146,81
60 a více let	5,1	123,51	62,00	268,89	158,44
C E L K E M Č R - podnikatelská sféra	100	124,46	70,11	240,72	152,41

4. čtvrtletí 2010**ISPV - podnikatelská sféra**

PS-V4

Výsledky ke dni 10.3.2011

**Hodinový výdělek
podle vzdělání**

Vzdělání	Struktura zaměst.	Medián	Diferenciace		Průměr	
			1. decil	9. decil		
	%	Kč/hod	Kč/hod	Kč/hod	Kč/hod	
KKOV						
Základní a nedokončené	A-C	7,5	90,95	56,85	145,56	98,12
Střední bez maturity	D,E,H,J	41,7	109,14	65,05	171,20	115,97
Střední s maturitou	K-M	33,5	136,32	80,00	237,57	155,26
Vyšší odborné a bakalářské	N,R	2,5	150,75	94,00	293,00	182,78
Vysokoškolské	T,V	12,8	221,95	120,85	507,87	292,34
Neuvedeno		2,0	109,20	60,39	220,35	133,27
C E L K E M Č R - podnikatelská sféra	100	124,46	70,11	240,72	152,41	

Výsledky ke dni 10.3.2011

Hodinový výdělek podle podskupin zaměstnání a zaměstnání KZAM-R

Podskupiny zaměstnání a zaměstnání KZAM-R (zveřejněna zaměstnání, která jsou ve své hlavní třídě zastoupena minimálně 1%)	Výběrový soubor		Medián Kč/hod	Diferenciace		Průměr Kč/hod
	počet org. jednotek	počet zaměst.		1. decil Kč/hod	9. decil Kč/hod	
1210 Ředitelé a prezidenti velkých organizací, podniků	1 948	3 092	622,07	206,13	2 046,23	947,66
12105 Vedoucí velké zpracovatelské (průmyslové, výrobní) organizace	678	910	702,95	251,01	1 916,99	955,03
1221 Vedoucí pracovníci v zemědělství, lesnictví, rybářství a mysliv.	308	979	244,63	132,55	436,37	277,65
1222 Vedoucí pracovníci v průmyslu (ve výrobě)	1 716	9 581	315,55	181,66	671,64	394,67
12221 Výrobní, technický náměstek výrobní organizace	722	1 452	420,49	186,23	949,49	533,24
12223 Vedoucí výrobního (provozního) útvaru v energetice	178	840	351,32	206,31	693,23	420,93
12224 Vedoucí výrobního (provozního) útvaru ve strojírenství	530	2 230	308,81	178,17	685,67	374,82
12229 Vedoucí pracovník výrobního útvaru v průmyslu jinde neuved.	644	3 074	302,99	186,06	569,76	366,64
1223 Vedoucí pracovníci ve stavebnictví a zeměměřičství	394	2 121	338,14	182,47	748,27	438,50
1224 Vedoucí pracovníci ve velkoobchodě a v maloobchodě	1 453	12 514	138,45	90,21	316,36	185,23
12241 Vedoucí provozní jednotky obchodu	616	4 750	126,29	91,70	215,44	149,43
12244 Vedoucí provozu v maloobchodě	364	2 530	122,36	75,77	256,52	152,23
12246 Vedoucí obchodního odboru (útvary)	358	878	333,28	169,53	672,98	390,88
12249 Vedoucí pracovník ve velkoobchodě, maloobchodě jinde neuved.	280	3 248	153,30	103,08	310,23	199,57
1226 Ved. pracovníci v dopr., skladování, telekom. a na pošt. úřadech	620	5 998	169,14	131,24	411,96	238,71
12266 Vedoucí provozního útvaru poštovního úřadu, telekomunikací	113	3 579	148,08	128,12	271,82	182,96
12267 Vedoucí provozního útvaru dopravní organizace	243	1 354	238,61	159,09	473,52	295,95
1227 Vedoucí prac. v organ.zaměřených na poskytování obch.služeb	736	4 362	451,23	208,55	1 144,57	615,49
12271 Vedoucí provozu v peněžnictví, v pojišťovnictví	303	1 983	407,38	215,26	1 114,69	573,00
12273 Vedoucí provozního útvaru banky, spořitelny, pojišťovny	223	1 179	547,89	290,88	1 215,25	707,49
1229 Vedoucí pracovníků dílčích celků jinde neuvedení (kult.,zdrav.)	549	2 692	267,05	143,93	587,67	342,30
12299 Vedoucí pracovník dílčího celku jinde neuvedený	451	2 115	252,18	141,82	573,01	331,31
1231 Vedoucí pracovníci finančních a hospodářských útvarů	2 090	5 367	358,95	175,83	953,59	500,10
12311 Ekonomický náměstek (ekonomický ředitel)	1 093	1 324	514,95	207,41	1 309,71	690,47
12319 Vedoucí pracovník finančního, hospodářského útvaru jinde neuved.	365	912	357,19	179,27	811,82	501,06
1232 Vedoucí pracovníci personálních útvarů a útvarů průmysl. vztahů	964	1 545	347,42	172,09	894,21	469,21
1233 Vedoucí pracovníci odbytových útvarů (včetně průzkumu trhu)	1 640	5 117	346,88	155,53	849,73	468,63
12331 Obchodní náměstek (obchodní ředitel)	838	1 324	502,41	203,55	1 349,00	696,12
12334 Vedoucí útvaru odbytu (prodeje)	662	2 061	313,92	123,55	639,48	372,15
1234 Ved. pracovníci reklamních útvarů a útvarů pro styk s veřejností	392	863	295,95	125,15	739,00	394,12
1235 Vedoucí pracovníci zásobovacích útvarů	959	1 968	283,99	147,64	630,05	348,54
12351 Vedoucí útvaru zásobování, nákupu	745	1 276	313,86	168,60	672,48	384,68
1236 Vedoucí pracovníci výpočetních útvarů	614	1 475	377,62	210,00	805,76	461,23
1237 Vedoucí pracovníci výzkumných a vývojových útvarů	652	2 046	313,63	189,69	666,13	392,52
1239 Vedoucí pracovníci ostatních útvarů jinde neuvedení	1 110	4 121	280,00	142,04	627,86	362,75
12391 Vedoucí sekretariátu ředitele velké organizace (asistent ředitele)	414	837	176,40	113,64	384,57	230,17
12399 Vedoucí pracovník velkého univerzálního útvaru jinde neuved.	566	1 976	313,71	160,50	660,21	389,08
1312 Vedoucí, ředitelé v průmyslu (ve výrobě)	674	2 029	228,71	127,49	509,46	287,97
13122 Vedoucí samostatného výrobního provozu	427	1 129	237,84	142,54	530,88	300,79
1314 Vedoucí, ředitelé ve velkoobchodu a maloobchodu	1 509	8 203	120,50	75,06	267,50	161,44
13142 Vedoucí maloobchodní prodejny	1 076	6 530	110,80	73,75	214,46	132,14
13148 Vedoucí pracovník - obchodník	345	1 130	198,56	80,03	496,62	269,29
1316 Vedoucí, ředitelé v dopravě, sklad., telekom. a na pošt. úřadech	362	1 404	206,37	143,51	337,25	233,66
1317 Vedoucí, ředitelé v podnicích poskytujících obchodní služby	420	1 479	323,13	203,40	601,89	402,47
13174 Vedoucí malé pobočky banky, pojišťovny, spořitelny	231	1 078	319,22	219,70	566,50	387,34

Výsledky ke dni 10.3.2011

Hodinový výdělek podle podskupin zaměstnání a zaměstnání KZAM-R

Podskupiny zaměstnání a zaměstnání KZAM-R (zveřejněna zaměstnání, která jsou ve své hlavní třídě zastoupena minimálně 1%)	Výběrový soubor		Medián Kč/hod	Diferenciace		Průměr Kč/hod
	počet org. jednotek	počet zaměst.		1. decil Kč/hod	9. decil Kč/hod	
2111 Fyzikové a astronomové	71	1 572	207,00	113,71	371,21	232,49
2119 Ostatní vědci a odborníci v příbuzných oborech jinde neuved.	132	1 968	199,49	133,50	358,26	231,94
21191 Vědecký (výzk. a vývoj.) pracovník v oborech technických j. n.	131	1 963	199,66	133,50	358,26	232,09
2131 Projektanti a analytici výpočetních systémů	390	3 210	278,31	166,27	509,15	318,62
2132 Programátoři	743	8 390	236,73	148,40	417,95	267,59
21321 Programátor specialista v oboru výpočetní techniky	212	3 969	239,42	151,92	436,23	275,07
21323 Programátor informačních systémů	237	1 956	247,21	159,09	410,50	269,13
2139 Ostatní odborníci zabývající se výpoč. tech. jinde neuvedení	1 155	7 536	242,43	151,93	446,22	280,11
21392 Inženýr správce integrovaných, informačních systémů, sítí	428	2 014	255,22	159,79	435,76	283,50
21399 Odborník zabývající se výpočetní technikou jinde neuvedený	341	1 785	241,70	143,77	541,73	302,13
2142 Projektanti staveb a areálů, stavební inženýři	514	4 622	221,12	140,07	378,96	248,40
21424 Stavební inženýr staveb, areálů	159	1 527	253,50	166,20	395,89	278,22
2143 Projektanti elektrotechnických zařízení, elektroinženýři	496	4 641	227,84	142,42	375,69	248,84
21432 Inženýr projektant, konstruktér elektrotech. zařízení, systémů	160	1 570	205,33	134,06	336,25	225,56
2144 Projektanti elektron.systémů a telekom.sítí, inženýři - elektronici	256	2 231	229,46	141,98	427,01	262,41
2145 Projektanti a konstruktéři strojních zařízení, strojní inženýři	567	8 011	211,32	140,20	315,36	225,42
21452 Inženýr projektant, konstruktér průmysl. zařízení, strojů, motorů	292	3 123	196,71	132,17	289,09	208,70
21459 Strojní inženýr jinde neuvedený	149	1 628	240,70	165,76	328,05	253,11
2149 Ostatní architekti, projekt., konstruk.a tech.inženýři (tvůr.prac.)	679	4 911	213,66	137,08	389,70	255,32
21499 Inženýr jinde neuvedený	311	1 969	216,24	135,85	389,26	260,71
2211 Bakteriologové, biolog., ekolog., zoologové a odb.v příb.obor.	326	2 642	171,14	105,80	330,22	202,09
2221 Lékaři, ordináři (kromě zubních lékařů)	242	8 555	220,57	128,50	395,14	248,56
22217 Lékař se specializací v oboru jinde neuvedeném	182	4 394	236,89	155,96	415,30	267,64
22219 Lékař jinde neuvedený	125	2 848	182,68	113,79	339,09	211,64
2311 Vědeckopedagogičtí pracovníci	58	20 143	192,41	115,25	429,07	247,64
23112 Profesor vysokoškolský, univerzitní	39	2 310	312,74	173,60	768,09	412,40
23113 Docent	40	4 006	247,57	150,85	547,51	309,31
23114 Odborný asistent vysoké školy, univerzity	48	11 077	174,35	113,64	332,95	207,76
23115 Asistent vysoké školy, univerzity	37	1 903	138,82	91,95	254,60	163,82
2411 Odb. prac. na úseku účetnictví, financí, daní, ap., hlavní účetní	1 745	9 183	227,28	137,91	455,22	276,14
24112 Hlavní, vedoucí účetní	1 003	1 667	214,23	130,93	418,92	254,00
24114 Odborný referent financování a úvěrování	310	1 559	214,41	132,84	454,86	267,39
24119 Odborný pracovník účetnictví a financování jinde neuvedený	323	1 727	199,33	132,29	399,43	244,25
2412 Odbor. pracovníci na úseku zaměstnaneckých, personálních věcí	837	2 761	202,67	133,15	367,67	236,81
2413 Odborní pracovníci v bankovníctví a pojišťovnictví	769	20 774	178,82	114,18	387,67	234,26
24132 Bankovní makléř, poradce, expert, dealer	280	8 089	170,46	115,56	351,65	224,87
24135 Odborný pracovník pro úvěrovou administrativu	156	4 055	167,62	119,36	322,50	207,48
24138 Odborný pracovník v pojišťovnictví	181	1 650	208,60	123,76	389,16	240,06
24139 Odborný pracovník bankovníctví a pojišťovnictví jinde neuved.	286	4 210	168,65	97,64	365,92	214,58
2419 Ostatní odborní pracovníci v oblasti podnikání	1 302	10 270	235,17	151,94	442,06	280,00
24192 Odborný pracovník marketingu (zahraničních vztahů)	523	1 992	248,10	137,45	500,52	291,45
24199 Odborný pracovník v oblasti podnikání jinde neuvedený	431	5 427	228,87	161,33	398,65	266,69
2441 Ekonomové - vědecktí pracovníci, specialisté, experti	1 008	5 262	217,82	133,47	429,51	259,70
24415 Odborný ekonom marketingu, obchodu	348	1 507	219,52	135,25	436,59	263,13
2451 Spisovatelé, autoři, kritikové, novináři, redaktori	219	2 587	178,58	114,23	285,11	197,70

Výsledky ke dni 10.3.2011

Hodinový výdělek podle podskupin zaměstnání a zaměstnání KZAM-R

Podskupiny zaměstnání a zaměstnání KZAM-R (zveřejněna zaměstnání, která jsou ve své hlavní třídě zastoupena minimálně 1%)	Výběrový soubor		Medián Kč/hod	Diferenciace		Průměr Kč/hod
	počet org. jednotek	počet zaměst.		1. decil Kč/hod	9. decil Kč/hod	
24517 Redaktor - publicista	133	1 673	175,20	107,30	272,99	189,79
2470 Odborní administrativní pracovníci jinde neuvedení	889	5 822	170,39	107,64	302,05	197,47
24706 Odborný administrativní pracovník podnikatelské organizace	423	2 275	155,54	97,94	286,20	183,86
24709 Odborný administrativní pracovník jinde neuvedený	475	2 863	180,08	119,93	312,33	206,68
3112 Stavební technici	1 050	8 712	191,56	130,65	290,18	205,34
31121 Mistr stavební výroby	472	3 778	192,10	136,29	284,33	203,35
3113 Elektrotechnici	908	8 862	185,17	119,90	289,70	197,12
31131 Mistr elektrotechnické výroby, výroby a rozvodu energie	314	3 232	154,65	116,62	287,52	178,74
3114 Elektronici a technici v radiokomunikacích a telekomunikacích	401	5 698	169,16	117,71	275,66	186,77
3115 Strojírenští technici	1 108	21 560	169,60	113,05	247,79	178,78
31151 Mistr strojírenské výroby	657	5 884	183,34	133,34	252,99	190,59
31155 Strojírenský technik kontrolor jakosti, laborant	421	4 882	153,18	98,36	226,61	161,83
31157 Strojírenský technik technolog, normalizátor	488	3 877	162,83	114,37	244,64	174,54
31159 Strojírenský technik jinde neuvedený	329	3 108	169,61	114,80	242,07	180,76
3116 Chemičtí technici	334	4 065	182,18	112,81	273,38	191,32
3117 Důlní a hutní technici	124	2 949	218,48	150,49	286,99	221,16
3118 Technici v kartografii, kresliči a zeměměřiči	589	3 180	159,52	111,20	241,81	171,80
3119 Ostatní techničtí pracovníci jinde neuvedení	2 528	24 006	165,96	107,13	259,86	179,09
31191 Mistr jinde neuvedený	1 140	7 196	178,52	113,51	261,38	185,08
31199 Technik jinde neuvedený	1 296	8 790	161,82	108,87	260,90	178,09
3121 Poradci ve výpočetní technice	507	5 775	197,99	131,09	391,65	240,37
31216 Poradce, metodik, programátor pro uživ. aplikace po čítač. syst.	222	2 723	196,65	133,71	379,17	236,61
3122 Operátoři a obsluha výpočetní techniky	938	4 272	157,17	95,66	264,67	174,55
3152 Bezpečnostní tech.a tech. pro kontrolu zdravotní nezávadnosti	1 161	6 096	156,85	102,83	253,13	172,43
31524 Kontrolor (referent) jakosti, kvality a zdravotní nezávadnosti	464	2 554	142,21	96,30	225,73	156,66
3160 Technici železničního provozu	278	8 344	185,96	152,92	217,01	186,70
31606 Výpravčí (dispoziční, vnější služby)	79	4 624	187,88	172,60	205,82	188,50
3211 Technici a laboranti v oblasti biologie a v příbuzných oborech	297	4 150	125,14	86,90	182,80	133,07
3212 Technici v agronomii, v lesnictví a v zemědělství	411	3 226	157,28	102,68	206,45	158,43
3231 Ošetřovatelé, všeobecné zdravotní sestry	181	17 889	139,41	107,88	177,55	142,46
32313 Sestra (zdravotní sestra) (szp)	145	12 350	138,24	107,44	177,33	141,73
32319 Sestra všeobecná (zdravotní sestra) jinde neuvedená	71	2 657	135,57	105,75	169,88	137,41
3412 Pojišťovací agenti	341	4 480	176,64	108,23	316,88	203,99
3415 Obchodní cestující, profes. poradci v obchodě, obch.zástupci	2 356	12 546	187,01	110,17	355,52	220,19
34152 Obchodní zástupce	1 963	9 589	195,54	114,13	366,57	228,09
3416 Nákupčí	1 645	8 003	162,70	106,62	282,64	184,55
34161 Nákupčí (zásobovač, nákupce)	1 303	6 103	162,97	109,25	271,17	181,85
3421 Obchodní agenti	1 787	10 638	158,14	100,99	294,33	186,52
34213 Obchodní referent (referent obchodní služby)	1 415	7 491	150,96	99,17	261,83	170,75
3422 Odbytoví a přepravní agenti	1 751	10 904	149,87	97,94	251,55	172,77
34221 Odbytový agent (odbytář, prodejce)	971	6 874	155,12	97,18	272,73	182,15
3431 Odborné sekretářky, sekretáři	1 402	5 624	148,20	93,35	253,62	167,22
3433 Pracovníci v oblasti účetnictví, fakturace, rozpočet., kalkulace	3 729	26 088	148,55	97,34	235,26	163,09
34331 Účetní všeobecný	2 133	9 144	136,19	91,41	207,31	145,68
34332 Účetní mzdový	1 539	3 061	156,65	111,03	230,23	165,51

Výsledky ke dni 10.3.2011

Hodinový výdělek podle podskupin zaměstnání a zaměstnání KZAM-R

Podskupiny zaměstnání a zaměstnání KZAM-R (zveřejněna zaměstnání, která jsou ve své hlavní třídě zastoupena minimálně 1%)	Výběrový soubor		Medián Kč/hod	Diferenciace		Průměr Kč/hod
	počet org. jednotek	počet zaměst.		1. decil Kč/hod	9. decil Kč/hod	
34333 Účetní finanční	1 178	3 805	157,83	106,68	241,70	171,37
34338 Referent kalkulací, cen, rozpočtů	729	2 596	164,60	107,88	258,70	179,58
34339 Referent účetnictví, financování, rozpočetnictví a kalkul. jinde n.	626	2 882	155,53	105,54	253,55	176,37
3436 Referenti osobních oddělení	1 070	2 922	167,37	108,52	268,97	187,06
3439 Ostatní odborní administrativní pracovníci jinde neuvedení	2 364	16 485	149,23	97,29	241,48	165,11
34399 Referent administrativy jinde neuvedený	1 144	9 177	144,31	94,73	226,94	157,50
4113 Pracovníci přípravy dat výpočetní techniky	333	2 725	114,00	86,19	178,85	125,62
41131 Operátor počítače pro vkládání dat	125	1 340	125,46	85,95	182,89	131,75
4115 Sekretářky, sekretáři	2 217	12 884	124,75	82,70	202,24	137,29
41151 Sekretářka, sekretář	1 308	4 127	136,76	92,65	211,61	147,46
41159 Administrativní pracovník jinde neuvedený	1 224	8 632	119,09	80,38	195,18	132,50
4121 Nižší účetní	916	3 175	124,00	84,38	196,24	135,77
4123 Nižší finanční, daňoví úředníci a úředníci v příbuzných oborech	292	2 307	170,69	105,12	264,37	185,30
4131 Úředníci ve skladech	2 532	21 370	113,08	80,07	166,06	119,78
41311 Vedoucí malého skladu, skladmistr	693	1 689	141,77	94,16	213,37	151,87
41312 Skladník (úředník)	1 517	8 780	113,02	79,30	164,77	119,26
41314 Úředník expedice, expedient	592	3 606	102,72	74,38	148,81	109,04
41315 Operátor skladů	485	5 300	113,78	87,59	154,36	118,28
41319 Úředník skladu jinde neuvedený	304	1 492	103,93	77,37	169,37	115,48
4132 Úředníci ve výrobě (např. výrobní plánovači)	643	3 488	139,46	92,64	216,40	150,83
41323 Dílenský plánovač výroby	282	1 298	133,63	89,25	204,00	143,00
4133 Úředníci v dopravě a v přepravě (dispečeri, kontroloři apod.)	694	5 273	156,79	109,44	250,90	170,42
41331 Dispečer dopravy a přepravy, komerční dispečer	404	2 155	157,35	106,26	247,83	167,27
4142 Poštovní doručovatelé, úředníci v třídárnách	157	17 501	100,86	88,50	133,54	106,75
41421 Doručovatel poštovních zásilek, tisku	87	12 212	97,45	87,52	121,03	100,95
41427 Pracovník poštovní přepravy	19	1 280	126,99	106,28	155,75	129,95
41429 Provozní pracovník pošty jinde neuvedený	91	2 235	105,41	88,93	127,00	107,09
4190 Ostatní nižší úředníci jinde neuvedení	486	1 978	121,34	81,51	198,65	134,62
4211 Pokladníci (v bankách, pojišťovnách, spořitelnách, na poště)	760	3 604	121,83	99,72	162,32	128,15
42111 Pokladník v bance	191	1 769	122,89	105,83	168,00	131,74
4212 Úředníci na přepážkách a směnárních	568	12 604	126,79	104,69	172,13	135,92
42122 Úředník u přepážky v bance	181	2 135	148,11	111,13	229,20	164,33
4213 Pokladníci v obchodě, společném stravování apod.	766	15 947	83,07	64,76	108,02	85,31
42131 Pokladník v obchodě	519	10 079	81,41	65,94	107,14	84,87
42134 Pokladník v maloobchodní prodejně	219	4 178	87,40	64,80	108,56	87,55
4214 Prodavači vstupenek, jízdenek apod.	176	2 365	133,16	111,16	161,18	134,28
42143 Pokladník, prodavač jízdenek v osobní dopravě	90	1 863	131,78	112,22	158,37	132,58
4215 Bookmakeři, krupiéři a úředníci sázkových kanceláří	251	3 067	102,40	70,78	159,80	112,13
42156 Úředník sázkové kanceláře	228	2 523	95,47	70,00	138,18	101,48
4222 Recepční	588	3 347	95,76	48,03	147,84	97,43
42222 Recepční	498	1 993	105,43	75,00	149,32	110,60
4223 Telefonisté	281	3 701	119,93	75,10	186,85	127,72
42238 Úředník pro vyřizování dotazů, telefonista	60	1 842	119,92	83,44	182,06	127,69
4224 Informátoři	160	1 613	117,47	76,09	176,09	125,39
5111 Obsluhující pracovníci v dopravě a stevardi	16	1 316	313,20	88,24	474,79	279,15

Výsledky ke dni 10.3.2011

Hodinový výdělek podle podskupin zaměstnání a zaměstnání KZAM-R

Podskupiny zaměstnání a zaměstnání KZAM-R (zveřejněna zaměstnání, která jsou ve své hlavní třídě zastoupena minimálně 1%)	Výběrový soubor		Medián Kč/hod	Diferenciace		Průměr Kč/hod
	počet org. jednotek	počet zaměst.		1. decil Kč/hod	9. decil Kč/hod	
5112 Vlakvedoucí, vlakové čety, průvodčí (vč. palubních průvodčí)	61	3 133	175,55	159,36	191,85	174,68
51121 Vlakvedoucí vlaku osobní dopravy	53	2 714	176,69	163,85	192,88	177,33
5121 Pracovníci dohlížející nad obsluhujícím personálem, hospodyně	284	2 533	85,00	61,00	155,61	99,31
51214 Provozář stravovací, ubytovací jednotky	144	1 618	75,00	59,00	143,53	88,72
5122 Kuchaři	650	8 274	83,82	58,58	134,72	92,11
51222 Kuchař	549	4 368	88,85	61,79	135,37	94,97
51228 Pomocný kuchař	282	1 945	69,18	54,62	100,63	74,95
51229 Kuchař jinde neuvedený	59	1 089	77,00	60,00	133,18	87,37
5123 Čišníci, servírky	226	2 665	88,61	54,96	126,29	91,73
51232 Číšník, servírka	181	1 977	84,70	53,26	119,71	87,77
5132 Pečovatelé a pomoc.ošetřovatelé v zařiz.soc.péče, v nemocnicích	131	7 039	85,71	67,42	113,20	88,98
51324 Ošetřovatel, ošetřovatelka (nzp)	84	1 232	92,19	75,09	120,61	95,85
51326 Sanitář, sanitářka (nzp)	121	5 237	84,01	66,16	111,00	87,04
5161 Hasiči, požárníci	104	2 086	152,70	110,81	210,76	157,00
51612 Hasič podnikového sboru	88	1 291	145,13	104,54	213,75	152,41
5169 Ostatní pracovníci ochrany a ostrahy jinde neuvedení	773	16 916	67,04	53,55	109,92	76,68
51691 Strážný, člen závodní stráže	351	6 046	65,23	52,97	115,48	76,68
51699 Pracovník ochrany majetku a osob jinde neuvedený	417	10 526	67,19	54,43	104,79	74,84
5211 Prodavači v obchodech	2 758	57 854	82,95	61,36	121,67	88,99
52111 Prodavač smíšeného zboží	362	14 434	84,22	60,93	106,60	84,53
52112 Prodavač potravinářského zboží	976	23 990	73,47	59,50	99,75	77,71
52113 Prodavač průmyslového zboží	292	3 418	116,06	81,28	167,89	120,89
52114 Prodavač drogistického zboží, kosmetiky	241	2 239	96,29	67,18	124,90	95,96
52115 Prodavač textilu, obuvi	280	4 830	100,62	75,43	135,49	104,99
52119 Prodavač jinde neuvedený	657	6 278	91,01	64,81	137,45	96,82
6111 Pěstitelé polních plodin	64	417	88,68	63,28	130,31	95,54
61118 Zemědělský dělník v rostlinné výrobě	56	370	87,32	63,22	122,65	93,01
6112 Ovocnáři, vinaři, chmelaři a ostatní pěst.plodin rost.na stromech	11	146	86,20	64,01	114,57	88,36
61121 Ovocnář, sadař	6	59	85,80	71,41	109,68	90,39
61128 Zemědělský dělník v ovocnářství, chmelařství	5	65	88,92	58,85	114,78	87,57
6113 Zahradníci a pěstitelé zahradních plodin a sazenic	110	531	91,27	67,15	131,39	97,74
61131 Zahradník	100	434	95,52	67,33	134,39	100,32
61138 Zemědělský dělník v zahradnictví	11	84	79,32	67,01	110,84	83,78
6121 Chovatelé hospodářských zvířat (kromě drůbeže a včel)	130	2 227	101,30	73,89	136,08	104,47
61211 Chovatel skotu	36	444	101,96	77,80	131,79	104,27
61212 Chovatel prasat	22	195	83,63	60,90	120,08	90,10
61218 Zemědělský dělník ošetřovatel hospodářských zvířat	91	1 429	104,18	76,66	139,53	107,19
6122 Chovatelé drůbeže	42	584	85,42	68,02	118,41	90,98
61228 Zemědělský dělník ošetřovatel drůbeže	35	474	85,63	67,17	115,47	90,96
6124 Chovatelé hospodářských zvířat, drůbeže, včel apod.	18	95	97,17	65,00	146,12	101,95
61248 Zemědělský dělník ošetřovatel hospodářských zvířat, drůbeže ap.	17	94	96,59	65,00	146,12	101,88
6129 Ostatní chovatelé, ošetřovatelé zvířat jinde neuv.(v rezerv.)	38	278	100,09	72,13	134,08	101,93
61294 Chovatel a ošetřovatel laboratorních zvířat	10	103	84,15	64,57	131,07	92,47
61299 Chovatel a ošetřovatel zvířat jinde neuvedený	11	97	101,00	76,54	121,61	101,66
6141 Dělníci pro pěstění a ošetřování lesa	68	611	91,71	57,71	123,02	93,38

Výsledky ke dni 10.3.2011

Hodinový výdělek podle podskupin zaměstnání a zaměstnání KZAM-R

Podskupiny zaměstnání a zaměstnání KZAM-R (zveřejněna zaměstnání, která jsou ve své hlavní třídě zastoupena minimálně 1%)	Výběrový soubor		Medián Kč/hod	Diferenciace		Průměr Kč/hod
	počet org. jednotek	počet zaměst.		1. decil Kč/hod	9. decil Kč/hod	
61418 Lesní dělník v zalesňování	25	243	89,57	63,10	117,03	90,94
61419 Dělník pro pěstění a ošetřování lesa jinde neuvedený	34	267	101,00	69,06	131,38	103,97
6142 Dělníci pro těžbu dřeva (kromě obsluhy pojízdných zařízení)	47	603	115,45	67,83	163,52	118,42
61421 Lesní mechanizátor	21	190	127,59	87,89	182,63	135,42
61422 Dřevorubec	15	125	114,78	72,37	150,81	114,82
61423 Lesní manipulát, těžař	15	88	112,62	68,71	163,52	115,70
61428 Lesní dělník pro těžbu dřeva	17	80	80,66	53,00	117,36	83,88
7111 Horníci, lamači pro uhelné doly	7	7 601	194,53	83,22	262,83	187,70
71118 Horník dělník v uhelných dolech	6	7 558	194,54	83,03	262,97	187,65
7122 Zedníci, kameníci, omítkáři	521	5 596	116,21	86,27	165,99	122,01
71221 Zedník	428	3 736	114,70	86,62	157,93	119,44
7129 Ost. stavební dělníci hlavní stav. výroby a prac.v ost. oborech	418	4 282	124,30	89,86	166,79	126,67
71299 Stavební dělník hlavní stavební výroby jinde neuvedený	172	3 030	129,95	94,62	170,85	131,76
7136 Instalatéři, potrubáři, stavební zámečníci, klempíři	700	5 984	130,05	98,47	171,73	133,17
7137 Stavební a provozní elektrikáři	598	3 574	134,49	94,47	185,18	138,11
7142 Lakýrníci a pracovníci v příbuzných oborech	353	3 460	142,00	95,45	185,01	143,51
7212 Svářeči, řezači plamenem a páječi	538	12 023	142,97	100,02	183,89	142,36
72122 Svářeč v ochranné atmosféře	175	3 770	144,33	101,21	197,20	146,79
72129 Svářeč kovů a páječ jinde neuvedený	165	3 408	149,99	103,18	174,12	143,18
7213 Výrobci a opraváři výrobků a dílů z plechů	191	3 204	134,82	92,93	178,55	137,33
7221 Kováři, obsluha kovacích lisů, obsluha bucharů	167	3 042	125,27	77,92	175,95	127,92
7222 Nástrojaři, kovodeláři, kovodělníci, zámečníci	1 782	40 110	132,01	90,71	187,37	136,25
72221 Nástrojař	366	3 267	147,25	102,52	204,59	151,88
72222 Zámečník, zámečník strojů	668	10 859	128,22	92,65	195,09	136,67
72223 Provozní zámečník, údržbář	1 301	14 993	137,56	98,67	191,60	141,99
72228 Strojírenský dělník (převážně ruční)	249	7 358	119,64	78,18	163,76	121,85
72229 Kovodělník jinde neuvedený	78	2 802	130,85	81,90	163,09	126,78
7223 Seřizovači a obsl. obráběcích strojů (kromě autom. a poloaut.)	699	18 782	136,27	93,57	189,95	139,79
72231 Soustružník kovů - seřizovač a obsluha	519	5 108	134,67	96,81	187,43	139,34
72232 Frézař kovů - seřizovač a obsluha	281	2 830	136,30	99,94	190,74	141,66
72237 Seřizovač kovoobráběcích strojů	155	2 572	141,78	102,36	187,55	143,81
72238 Strojírenský dělník seřizování a obsluhy obráběcích strojů	100	2 715	121,09	71,61	180,19	124,33
72239 Seřizovač a obsluha kovoobráběcích strojů jinde neuvedený	103	2 686	143,37	107,44	193,04	147,24
7224 Brusiči, leštiči a ostříči nástrojů	266	2 673	114,28	80,98	160,81	119,38
7231 Mechanici a opraváři motorových vozidel	644	6 632	133,85	95,89	179,54	137,64
7234 Mechanici a opraváři kolejových vozidel	177	5 104	139,81	106,18	175,87	141,34
7235 Mechanici a opraváři obráběcích, zeměd. strojů a prům. zařízení	807	14 345	141,16	94,36	201,16	146,60
72351 Mechanik, opravář průmyslových, výrobních strojů a zařízení	380	7 197	142,65	102,61	199,51	149,34
72359 Mechanik opravář a seřizovač prům. strojů a zařízení jinde neuv.	172	4 677	150,34	91,00	205,86	150,57
7239 Ostatní mechanici a opraváři strojů a zařízení bez elektro j.n.	518	6 833	130,59	87,35	182,58	134,99
72397 Kontrolor výroby strojírenské (dělník)	249	4 761	127,36	85,04	173,95	130,12
7241 Elektromech., opraváři a seřizovači různých typů elektr. zařízení	1 617	30 908	121,65	81,14	189,24	130,40
72413 Elektromechanik strojů a zařízení	383	3 896	142,75	100,66	191,78	145,63
72415 Provozní elektromechanik	946	8 491	155,17	105,28	224,20	160,33
72418 Dělník v elektrotechnice	100	12 333	97,83	73,86	128,34	100,24

Výsledky ke dni 10.3.2011

Hodinový výdělek podle podskupin zaměstnání a zaměstnání KZAM-R

Podskupiny zaměstnání a zaměstnání KZAM-R (zveřejněna zaměstnání, která jsou ve své hlavní třídě zastoupena minimálně 1%)	Výběrový soubor		Medián Kč/hod	Diferenciace		Průměr Kč/hod
	počet org. jednotek	počet zaměst.		1. decil Kč/hod	9. decil Kč/hod	
7242 Mechanici, opraváři a seřizovači elektr. částí aut, letadel, lodí	200	2 551	136,40	100,98	176,58	138,62
7243 Mechanici, seřizovači, opraváři elektronických zařízení	374	8 095	117,75	83,54	185,45	127,41
72438 Dělník v elektronice	30	3 064	94,15	75,50	120,53	96,86
7246 Montéři a opraváři silnoproudých elektrických vedení	214	3 449	163,24	106,22	206,03	160,27
7322 Dělníci při výrobě skla, skláři vč. brusičů a leštičů	32	3 024	106,01	78,12	150,80	111,14
7411 Zpracovatelé masa, ryb vč. uzenářů a konzervovačů masa a ryb	208	5 734	106,36	77,93	147,00	110,01
7412 Zpracovatelé pekárenských a cukrářských výrobků	225	4 264	81,77	60,73	112,25	85,46
7439 Ost. dělníci při výrobě textilu, oděvů a výrobků z kůží, kožešin	56	2 992	108,45	78,41	158,26	113,92
74398 Dělník textilní výroby jinde neuvedený	41	2 650	109,28	79,07	158,76	114,65
8111 Obsluha důlního zařízení a razicích štítů	60	2 808	170,21	124,56	220,61	174,11
8121 Obsluha zařízení při hutní výrobě kovů obsluha pecí a konvertorů	32	2 756	153,93	108,72	202,16	155,78
8122 Obsluha zařízení ve slévárenství (taviči, slévači)	102	4 029	123,78	83,80	178,42	127,25
8125 Obsluha zařízení na tváření kovů ve válcovnách	55	4 814	146,59	107,90	189,01	148,20
8139 Obsluha ostatních zařízení na výrobu skla a keramiky	68	3 356	141,86	99,74	179,97	141,10
8159 Obsluha ostatních zařízení při chemické výrobě jinde neuvedená	300	4 130	136,00	96,07	224,20	147,52
8161 Obsluha zařízení při výrobě a rozvodu elektřiny	144	3 058	181,30	119,06	241,23	182,00
8163 Obsluha zařízení při úpravě, čištění a rozvodu vody	387	5 274	132,68	97,52	172,06	134,64
8171 Obsluha automatických nebo poloautomatic. montážních linek	208	10 305	114,36	83,52	162,66	119,78
81711 Obsluha poloaut., automatické mont. linky ve strojírenské vyr.	62	5 516	123,67	93,67	169,88	127,89
81714 Obsluha poloaut., automat. montážní linky v elektrotech. výrobě	25	2 881	105,62	77,60	140,47	107,22
8211 Obsluha automat. nebo poloaut. obráběcích strojů (kromě 722)	427	12 108	125,21	82,17	180,03	128,83
82119 Obsluha poloaut., automatického kovoobráběcího stroje jinde n.	197	5 619	120,26	73,64	162,67	120,32
8223 Obsluha strojů při konečné úpravě a nanášení ochran. povlaků	170	2 877	125,47	85,77	164,19	126,86
8231 Obsluha strojů na výrobu pryžových výrobků (např. obuvi)	61	7 691	132,83	90,86	180,34	135,76
8232 Obsluha strojů na výrobu plastových výrobků (vč. laminování)	150	9 176	113,34	76,50	155,43	115,81
82321 Plastikář - strojník lisování plastů	61	2 872	109,76	69,84	158,20	113,74
82329 Obsluha strojů na výrobu plastových výrobků jinde neuvedená	75	4 616	113,92	79,00	154,29	115,85
8274 Obsluha strojů na zpracování mouky, výrobu pečiva, čokolády	56	4 198	107,25	74,21	149,30	110,65
8281 Montážní dělníci montující mechanická zařízení (stroje, vozidla)	242	26 850	115,97	77,04	160,02	118,41
82811 Montážní dělník mechanických zařízení	32	4 061	123,48	84,38	159,40	123,46
82816 Dělník montážní linky vozidel, stavebních, zemních strojů	16	6 700	134,98	91,10	168,45	131,11
82819 Montážní dělník jinde neuvedený	168	14 296	112,14	75,07	149,36	111,66
8282 Montážní dělníci montující elektrická zařízení	120	9 134	101,54	71,90	141,66	104,94
82829 Montážní dělník elektrického a energetického zařízení jinde n.	41	5 577	105,11	68,50	137,84	104,68
8283 Montážní dělníci montující elektronická zařízení	51	5 189	97,13	68,27	123,58	97,49
8284 Montážní dělníci montující výrobky z kovů, pryže a plastů	107	7 763	98,00	70,64	140,79	102,61
82849 Montážní dělník výrobků z kovů, plastů, pryže vč. jejich kombinací jinde	88	6 612	99,00	70,62	140,65	103,12
8287 Montážní dělníci montující výrobky z kombinovaných materiálů	57	3 084	90,48	52,85	150,90	94,99
82879 Montážní dělník výrobků z kombinovaných materiálů jinde neuv.	50	2 756	93,21	51,93	153,91	96,08
8290 Obsluha jiných stacionárních zařízení a ostatní montážní dělníci	211	4 767	115,69	77,84	178,54	122,29
8311 Strojvedoucí	194	8 170	195,58	155,42	213,63	191,03
83112 Strojvedoucí lokomotivy, vlaku	115	6 780	196,91	175,17	213,55	194,41
8313 Dělníci zabezpečující sestavování vlaků (brzdaři, výhybkáři)	203	6 985	146,32	126,45	162,92	145,30
8321 Řidiči osobních a malých dodávkových automobilů, taxikáři	835	3 275	118,64	83,22	179,24	127,16
8323 Řidiči autobusů, trolejbusů a tramvajů	107	15 932	125,22	93,19	169,43	128,41

Výsledky ke dni 10.3.2011

Hodinový výdělek podle podskupin zaměstnání a zaměstnání KZAM-R

Podskupiny zaměstnání a zaměstnání KZAM-R (zveřejněna zaměstnání, která jsou ve své hlavní třídě zastoupena minimálně 1%)	Výběrový soubor		Medián Kč/hod	Diferenciace		Průměr Kč/hod
	počet org. jednotek	počet zaměst.		1. decil Kč/hod	9. decil Kč/hod	
83231 Řidič autobusu v městské hromadné dopravě	34	5 725	141,60	107,51	173,95	142,26
83232 Řidič autobusu v silniční dopravě osob	68	5 914	101,44	87,05	130,34	105,68
8324 Řidiči nákladních automobilů a tahačů	1 411	20 930	112,10	68,75	157,33	113,47
83242 Řidič nákladního automobilu v zahraniční dopravě (TIR)	54	3 690	77,09	56,78	111,41	82,14
83243 Řidič nákladního automobilu	1 192	13 816	118,36	80,06	159,20	119,90
8326 Řidiči speciálních vozidel	238	2 937	131,44	96,13	173,74	133,15
8332 Obsluha zemních a příbuzných strojů	466	4 941	141,99	108,21	182,40	144,76
8333 Obsluha jeřábů, zdvihacích a podobných manipulačních zařízení	361	4 567	116,67	78,48	166,27	118,83
8334 Obsluha vysokozdvizných a ostatních motorových vozíků	1 104	14 902	118,25	87,91	158,41	121,89
83341 Řidič vysokozdvizných vozíků	765	9 399	118,82	88,36	155,67	121,61
83349 Řidič motorových vozíků jinde neuvedený	348	4 697	119,42	87,00	165,13	123,77
9132 Pomocníci a uklízeči v kancelářích, hotelích, nemocnicích ap.	2 259	18 221	65,15	50,57	93,66	69,78
91321 Pomocník, uklízeč v kancelářích	856	3 184	67,86	50,85	98,06	72,12
91323 Uklízeč výrobních prostor, skladů, svačinka	627	2 439	69,12	53,00	96,19	73,23
91324 Pomocník, uklízeč ve zdravotnickém zařízení	114	2 910	60,31	50,96	77,82	63,07
91325 Pomocník, uklízeč v hotelu, v restauraci, pokojská	191	1 771	71,66	54,22	94,83	73,83
91327 Pomocník, uklízeč ve službách	337	3 157	60,00	49,51	89,56	66,46
91329 Pomocník, uklízeč jinde neuvedený	397	2 860	65,29	49,83	97,34	71,11
9141 Domovníci, správci domu	340	833	93,97	58,18	154,29	103,13
9152 Vrátní, hlídači, uváděči a šatnářky	689	5 768	65,35	53,06	99,19	71,62
91521 Vrátný	505	3 877	68,46	53,98	103,31	74,35
91522 Hlídač	212	1 542	61,87	53,07	88,14	66,72
9161 Sběrači odpadků, popeláři	55	1 393	94,02	63,37	132,33	96,33
91613 Popelář	34	877	110,78	75,67	139,58	108,80
9162 Metaři, čistíči záchodků, žump, kanálů a podobných zařízení	83	922	112,04	66,25	148,09	109,35
9311 Pomocní a nekvalif. dělníci v dolech a lomech a v přib. oborech	20	1 105	125,41	96,66	163,04	127,87
9312 Pomocní a nekvalif. dělníci na stavbách a údržbě silnic, přehrad	130	1 039	122,37	89,56	165,66	126,00
9321 Pomocní a nekvalifikovaní montážní a manipulační dělníci	867	20 229	91,90	57,48	138,27	95,89
93211 Manipulační dělník v průmyslu (ve výrobě)	562	7 950	96,50	49,99	142,18	98,94
93212 Pomocný dělník v průmyslu (ve výrobě)	330	8 362	91,90	61,40	135,00	95,68
93213 Pomocný montážní dělník	62	1 241	94,00	57,57	149,80	101,18
93219 Nekvalifikovaný montáž. a manipul. pracovník v průmyslu j.n.	81	2 371	80,05	52,38	112,00	80,92
9322 Ruční baliči a pytlovači	158	2 207	95,06	66,98	135,38	98,68
93221 Balič ruční	139	2 019	94,12	66,70	136,34	97,86
9323 Dělníci nádvorní skupiny (pomocní montéři)	240	2 517	88,42	57,60	129,88	92,05
93239 Nekvalifikovaný pracovník jinde neuvedený	95	2 015	89,37	57,60	130,48	92,85
9333 Vazači a nosiči břemen, přístavní dělníci (dokaři)	191	1 356	102,03	68,00	134,63	102,81
9339 Pomocní a nekvalif. pracovníci v dopravě, ve skladech, v telek.	1 282	15 030	99,33	73,02	138,32	102,96
93391 Pomocný, manipulační dělník v dopravě	218	1 574	94,74	74,04	138,60	100,76
93393 Pomocný skladník	825	8 888	102,86	76,01	139,74	106,13
93397 Pomocný pracovník obchodního provozu	216	2 513	89,34	61,09	116,97	90,49
93399 Nekvalifikovaný pracovník v dopravě, skladech, telekomun. j. n.	156	1 424	103,84	73,61	153,54	108,33

4. čtvrtletí 2010

ISPV - podnikatelská sféra

PS-V6

Výsledky ke dni 10.3.2011

Hodinový výdělek podle kategorií zaměstnání

Kategorie zaměstnání	Struktura zaměst.	Medián	Diferenciace		Průměr
			1. decil	9. decil	
	%	Kč/hod	Kč/hod	Kč/hod	Kč/hod
D Manuální pracovníci	53,9	105,96	62,30	167,57	112,13
T Nemanuální pracovníci	46,1	156,75	90,91	326,44	199,43
Relace D/T (%)		67,6	68,5	51,3	56,2
C E L K E M Č R - podnikatelská sféra	100	124,46	70,11	240,72	152,41

manuální pracovníci - zaměstnanci s převážně manuálním charakterem práce (hlavní třída KZAM-R 6-9 a vybraná zaměstnání hl. třídy 5)

nemanuální pracovníci - zaměstnanci s převážně nemanuálním charakterem práce (hlavní třída KZAM-R 1-4 a vybraná zaměstnání hl. třídy 5)

4. čtvrtletí 2010

ISPV - podnikatelská sféra

PS-V7

Výsledky ke dni 10.3.2011

Hodinový výdělek podle sekcí ekonomických činností CZ-NACE

Sekce CZ-NACE	Struktura zaměst.	Medián	Diferenciace		Průměr	
			1. decil	9. decil		
	%	Kč/hod	Kč/hod	Kč/hod	Kč/hod	
CZ-NACE						
A Zemědělství, lesnictví a rybářství	01-03	3,3	105,46	69,70	169,68	116,40
B Těžba a dobývání	05-09	1,7	162,21	98,34	251,72	177,37
C Zpracovatelský průmysl	10-33	37,8	121,40	75,00	210,46	141,20
D Výroba a rozvod elektřiny, plynu, tepla	35	1,1	182,82	97,24	322,91	214,13
E Zásobování vodou, činnosti související s odpady	36-39	1,6	126,28	80,03	200,82	141,43
F Stavebnictví	41-43	7,1	127,68	80,00	226,60	149,93
G Obchod, opravy motorových vozidel	45-47	14,2	110,89	65,00	248,04	146,83
H Doprava a skladování	49-53	7,9	133,92	86,65	209,09	154,20
I Ubytování, stravování a pohostinství	55-56	2,5	80,12	49,43	158,46	98,21
J Informační a komunikační činnosti	58-63	3,9	198,86	106,30	430,40	249,87
K Peněžnictví a pojišťovnictví	64-66	2,7	189,05	107,62	444,69	257,22
L Činnosti v oblasti nemovitostí	68	0,8	121,56	65,71	236,49	148,25
M Profesní, vědecké a technické činnosti	69-75	3,6	167,61	94,05	332,52	211,04
N Administrativní a podpůrné činnosti	77-82	4,5	78,80	50,10	160,38	98,65
O Veřejná správa, obrana, sociální zabezpečení	84	0,3	170,64	122,77	327,11	209,73
P Vzdělávání	85	2,3	154,00	88,07	320,10	190,91
Q Zdravotní a sociální péče	86-88	3,8	122,96	71,63	218,59	141,65
R Kulturní, zábavní a rekreační činnosti	90-93	0,7	107,95	59,91	188,54	120,50
S Ostatní činnosti	94-96	0,2	82,21	59,34	169,64	110,39
C E L K E M Č R - podnikatelská sféra	100	124,46	70,11	240,72	152,41	

4. čtvrtletí 2010

ISPV - podnikatelská sféra

PS-V8

Výsledky ke dni 10.3.2011

Hodinový výdělek
podle pohlaví

Pohlaví		Struktura zaměst. %	Medián Kč/hod	Diferenciace		Průměr Kč/hod
				1. decil Kč/hod	9. decil Kč/hod	
M	Muž	59,2	136,37	80,84	268,89	169,94
Ž	Žena	40,8	107,68	63,23	199,98	126,96
Relace Ž/M (%)			79,0	78,2	74,4	74,7
C E L K E M Č R - podnikatelská sféra		100	124,46	70,11	240,72	152,41

4. čtvrtletí 2010

ISPV - podnikatelská sféra

PS-V9

Výsledky ke dni 10.3.2011

Hodinový výdělek
podle krajů

Kraj NUTS 3		Struktura zaměst. %	Medián Kč/hod	Diferenciace		Průměr Kč/hod
				1. decil Kč/hod	9. decil Kč/hod	
CZ010	Hlavní město Praha	18,9	159,20	79,50	359,89	208,81
CZ020	Středočeský	9,8	129,82	76,00	229,42	152,45
CZ031	Jihočeský	5,9	111,67	67,45	199,90	130,60
CZ032	Plzeňský	5,4	123,10	74,36	213,28	141,37
CZ041	Karlovarský	2,4	106,53	66,70	195,15	125,67
CZ042	Ústecký	6,5	121,59	68,58	217,39	141,86
CZ051	Liberecký	3,6	122,99	73,32	215,38	141,48
CZ052	Královéhradecký	5,0	114,68	70,10	197,34	132,25
CZ053	Pardubický	4,9	113,74	69,16	199,73	132,07
CZ063	Vysočina	4,7	115,30	70,01	204,16	135,11
CZ064	Jihomoravský	10,5	123,03	71,49	244,03	151,52
CZ071	Olomoucký	5,5	117,66	70,26	200,10	134,25
CZ072	Zlínský	5,7	113,92	69,70	191,47	130,83
CZ080	Moravskoslezský	11,1	121,92	65,94	217,44	139,50

Výsledky ke dni 10.3.2011

Dynamika mediánu hodinového výtěžku podle hlavních tříd zaměstnání KZAM-R

Hlavní třída zaměstnání KZAM-R	Meziroční index				Průměrný index ¹⁾
	IV.Q.2007/ IV.Q.2006	IV.Q.2008/ IV.Q.2007	IV.Q.2009/ IV.Q.2008	IV.Q.2010/ IV.Q.2009	
	%	%	%	%	
1 Zákodárci, vedoucí a řídicí pracovníci	103,2	106,2	98,7	102,2	102,5
2 Vědeckí a odborní duševní pracovníci	105,8	104,9	101,8	101,5	103,5
3 Techničtí, zdravotničtí a pedagogičtí pracovníci	105,7	104,8	101,8	101,7	103,5
4 Nižší administrativní pracovníci	103,5	108,4	100,5	100,6	103,2
5 Provozní pracovníci ve službách a obchodu	108,0	106,0	100,1	100,3	103,5
6 Dělníci v zemědělství, lesnictví a rybářství	114,6	104,9	99,5	104,2	105,6
7 Řemeslníci, výrobci a zpracovatelé	107,9	105,2	100,8	102,2	104,0
8 Obsluha strojů a zařízení	107,3	104,5	101,4	101,8	103,7
9 Pomocní a nekvalifikovaní pracovníci	106,4	102,7	100,6	102,8	103,1
C E L K E M Č R - podnikatelská sféra	107,0	105,7	101,9	101,8	104,1

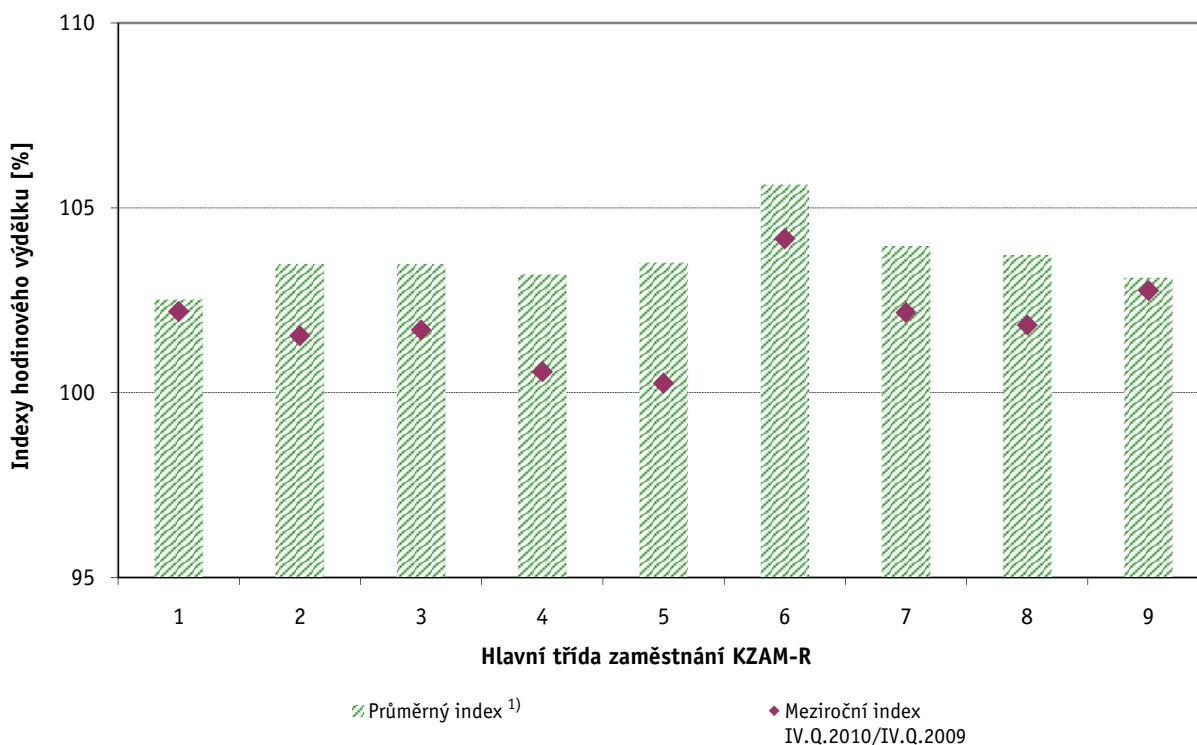

Vysvětlivky:

1) Průměrný index byl vypočten jako geometrický průměr indexů za období IV.Q.2006 až IV.Q.2010

Výsledky ke dni 10.3.2011

Dynamika mediánu hodinového výtěžku podle vzdělání

Vzdělání		Meziroční index				Průměrný index ¹⁾
		IV.Q.2007/ IV.Q.2006	IV.Q.2008/ IV.Q.2007	IV.Q.2009/ IV.Q.2008	IV.Q.2010/ IV.Q.2009	
		%	%	%	%	
KKOV						
Základní a nedokončené	A-C	107,6	104,7	100,9	102,9	104,0
Střední bez maturity	D,E,H,J	107,7	105,0	100,0	102,0	103,6
Střední s maturitou	K-M	105,7	105,7	100,8	101,0	103,3
Vyšší odborné a bakalářské	N,R	107,7	106,3	102,6	99,4	103,9
Vysokoškolské	T,V	104,8	104,0	100,8	100,9	102,6
C E L K E M Č R - podnikatelská sféra		107,0	105,7	101,9	101,8	104,1

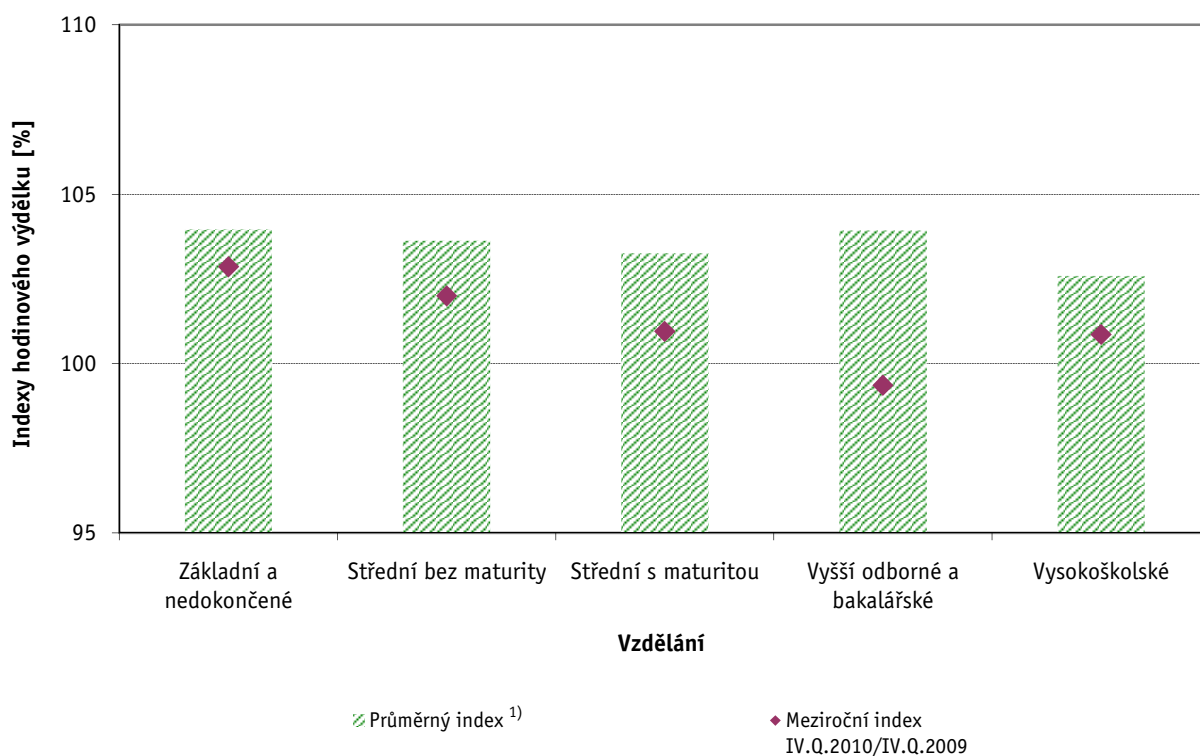

Vysvětlivky:

1) Průměrný index byl vypočten jako geometrický průměr indexů za období IV.Q.2006 až IV.Q.2010

Výsledky ke dni 10.3.2011

Dynamika mediánu hodinového výtěžku podle věkových kategorií

Věková kategorie	Meziroční index				Průměrný index ¹⁾
	IV.Q.2007/ IV.Q.2006	IV.Q.2008/ IV.Q.2007	IV.Q.2009/ IV.Q.2008	IV.Q.2010/ IV.Q.2009	
	%	%	%	%	
do 20 let	111,4	105,2	98,5	102,8	104,4
20 - 29 let	107,4	106,2	100,7	100,7	103,7
30 - 39 let	107,1	106,2	101,4	102,4	104,2
40 - 49 let	106,6	105,5	101,6	101,7	103,8
50 - 59 let	106,1	104,8	101,9	101,5	103,5
60 a více let	108,5	106,0	105,0	102,5	105,5
C E L K E M Č R - podnikatelská sféra	107,0	105,7	101,9	101,8	104,1

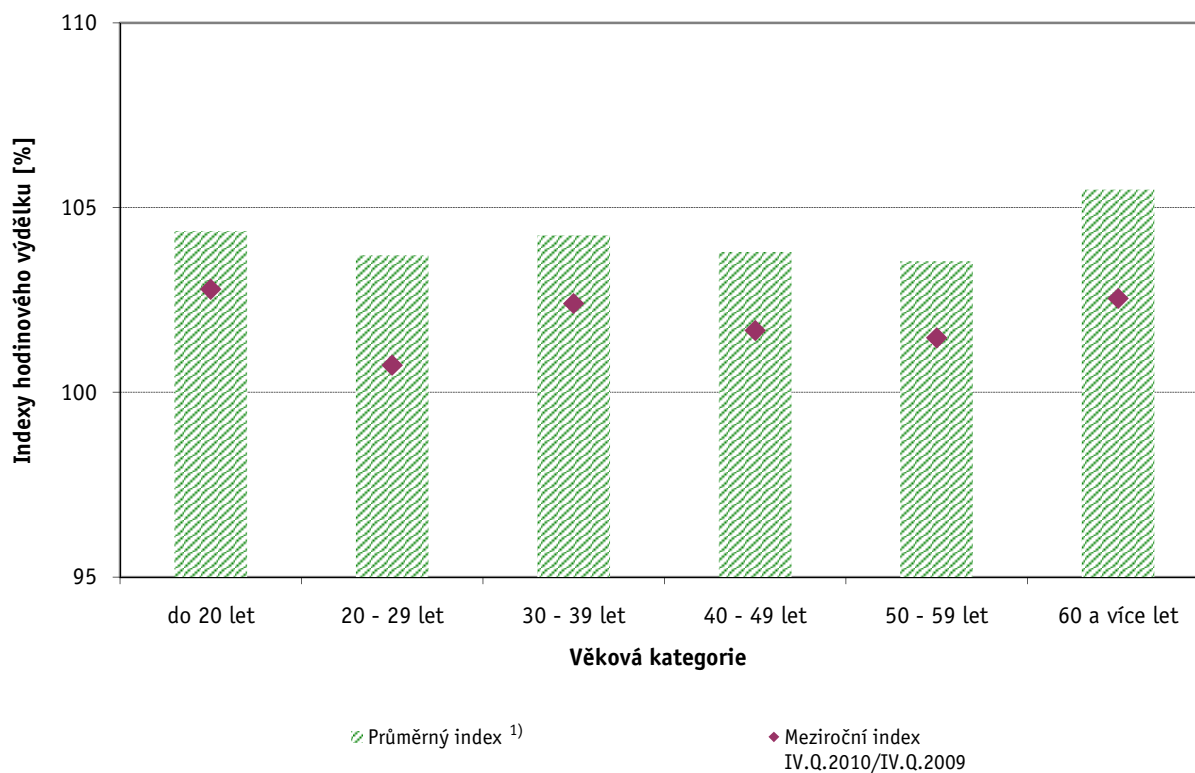

Vysvětlivky:

1) Průměrný index byl vypočten jako geometrický průměr indexů za období IV.Q.2006 až IV.Q.2010

Hrubá měsíční mzda a její složky, diference, placená doba v podnikatelské sféře České republiky

Medián hrubé měsíční mzdy 22 207 Kč/měs

Diference

1. decil - 10 % hrubých měsíčních mezd menších než	12 607 Kč/měs
1. kvartil - 25 % hrubých měsíčních mezd menších než	16 707 Kč/měs
Medián - 50 % hrubých měsíčních mezd menších než	22 207 Kč/měs
3. kvartil - 25 % hrubých měsíčních mezd větších než	30 065 Kč/měs
9. decil - 10 % hrubých měsíčních mezd větších než	42 536 Kč/měs

Průměr hrubé měsíční mzdy 27 156 Kč/měs

Vybrané složky hrubé měsíční mzdy

prémie a odměny	16,7 %
příplatky za přesčas	0,6 %
příplatky ostatní	3,9 %
náhrady	10,1 %
odměny za pohotovost	0,2 %

Průměrná placená doba 173,8 hod/měs

Výsledky ke dni 10.3.2011

Hrubá měsíční mzda a její složky, diference, placená doba
podle hlavních tříd zaměstnání KZAM-R

Hlavní třída zaměstnání KZAM-R	Struktura zaměstnanců	Medián
	%	Kč/měs
1 Zákonní představitelé, vedoucí a řídicí pracovníci	7,2	39 339
2 Vědeckí a odborní duševní pracovníci	10,2	35 960
3 Techničtí, zdravotničtí, pedagogičtí pracovníci a pracovníci v příbuzných oborech	20,5	26 636
4 Nižší administrativní pracovníci (úředníci)	8,2	19 741
5 Provozní pracovníci ve službách a obchodě	7,9	13 952
6 Kvalifikovaní dělníci v zemědělství, lesnictví a v příbuzných oborech	1,1	17 218
7 Řemeslníci a kvalifikovaní výrobci, zpracovatelé, opraváři	19,1	20 990
8 Obsluha strojů a zařízení	19,7	20 642
9 Pomocní a nekvalifikovaní pracovníci	6,2	13 831
C E L K E M Č R - podnikatelská sféra	100	22 207

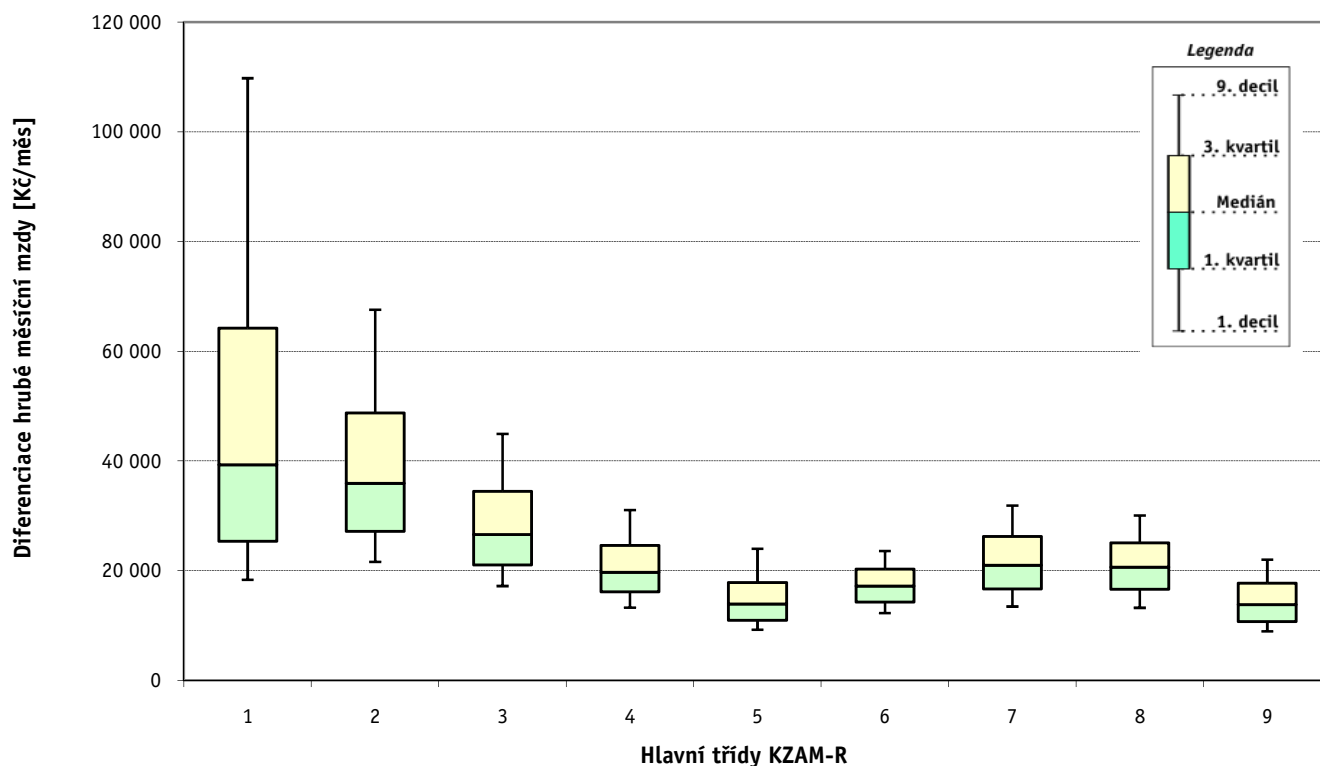

Hrubá měsíční mzda a její složky, diference, placená doba podle hlavních tříd zaměstnání KZAM-R

Diference				Průměr	Vybrané složky hrubé měsíční mzdy					Placená doba
1. decil	1. kvartil	3. kvartil	9. decil		prémie a odměny	příplatky za přesčas	příplatky ostatní	náhrady	odměny za pohotovost	
Kč/měs	Kč/měs	Kč/měs	Kč/měs	Kč/měs	%	%	%	%	%	hod/měs
18 343	25 399	64 234	109 784	58 448	21,9	0,1	1,4	9,3	0,1	172,2
21 642	27 169	48 774	67 592	42 143	16,1	0,2	2,2	10,2	0,4	172,8
17 228	21 064	34 474	44 934	30 059	16,0	0,4	3,3	9,7	0,2	172,2
13 298	16 187	24 639	31 086	21 467	13,8	0,3	3,3	9,5	0,0	171,3
9 250	10 953	17 852	24 019	15 546	12,0	0,5	6,5	8,7	0,1	172,9
12 279	14 324	20 304	23 591	17 779	16,6	1,3	5,5	10,5	0,1	181,1
13 481	16 678	26 250	31 902	22 079	16,8	1,3	4,9	11,3	0,4	175,4
13 255	16 611	25 108	30 065	21 273	16,2	1,4	7,0	10,6	0,2	175,9
8 975	10 731	17 757	22 050	14 850	13,6	0,8	5,0	10,2	0,1	173,4
12 607	16 707	30 065	42 536	27 156	16,7	0,6	3,9	10,1	0,2	173,8

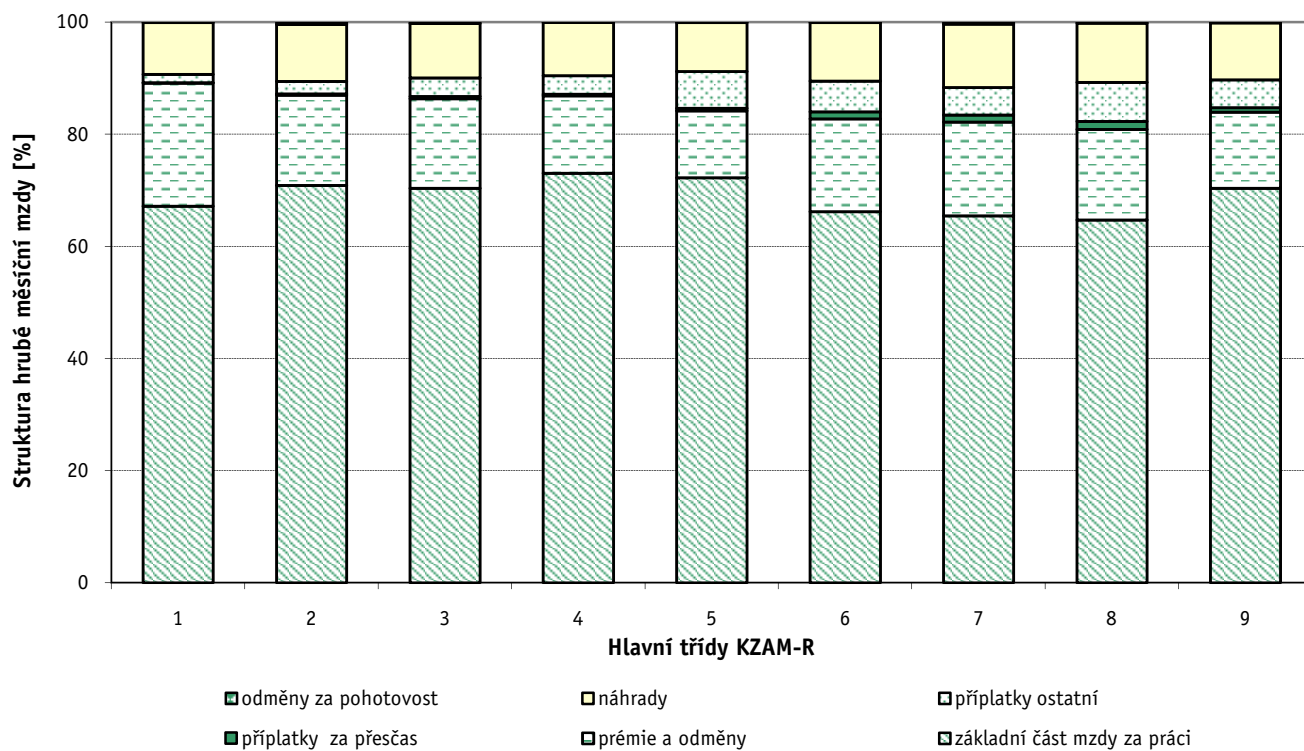

1. - 4. čtvrtletí 2010**ISPV - podnikatelská sféra**

Výsledky ke dni 10.3.2011

**Hrubá měsíční mzda a její složky, diference, placená doba
podle podskupin zaměstnání a zaměstnání KZAM-R**

Podskupiny zaměstnání a zaměstnání KZAM-R (zveřejněna zaměstnání, která jsou ve své hlavní třídě zastoupena minimálně 1%)	Počet zaměstnanců přepočtený podle placených měsíců	Medián
		Kč/měs
1210 Ředitelé a prezidenti velkých organizací, podniků	2 990	114 899
12105 Vedoucí velké zpracovatelské (průmyslové, výrobní) organizace	888	133 388
1221 Vedoucí pracovníci v zemědělství, lesnictví, rybářství a myslivosti	973	41 599
1222 Vedoucí pracovníci v průmyslu (ve výrobě)	9 496	56 164
12221 Výrobní, technický náměstek výrobní organizace	1 422	72 144
12224 Vedoucí výrobního (provozního) útvaru ve strojírenství	2 275	55 301
12229 Vedoucí pracovník výrobního útvaru v průmyslu jinde neuvedený	3 016	54 542
1223 Vedoucí pracovníci ve stavebnictví a zeměměřičství	2 135	58 181
1224 Vedoucí pracovníci ve velkoobchodě a v maloobchodě	11 650	24 551
12241 Vedoucí provozní jednotky obchodu	4 488	22 386
12242 Vedoucí oddělení, sektoru obchodního domu	791	24 162
12244 Vedoucí provozu v maloobchodě	2 258	22 246
12246 Vedoucí obchodního odboru (útvary)	819	60 463
12249 Vedoucí pracovník ve velkoobchodě, maloobchodě jinde neuvedený	2 982	27 182
1226 Vedoucí pracovníci v dopravě, skladování, telekomunik. a na poštovních úřadech	5 519	30 824
12266 Vedoucí provozního útvaru poštovního úřadu, telekomunikací	3 101	24 991
12267 Vedoucí provozního útvaru dopravní organizace	1 353	43 093
1227 Vedoucí pracovníci v organizacích zaměřených na poskytování obchodních služeb	4 263	77 161
12271 Vedoucí provozu v peněžnictví, v pojišťovnictví	1 934	73 186
12273 Vedoucí provozního útvaru banky, spořitelny, pojišťovny	1 159	88 913
1229 Vedoucí pracovníků dílčích celků jinde neuvedení (kulturních, zdravotn., školských)	2 555	46 365
12299 Vedoucí pracovník dílčího celku jinde neuvedený	2 013	43 995
1231 Vedoucí pracovníci finančních a hospodářských (správních) útvarů	5 203	62 325
12311 Ekonomický náměstek (ekonomický ředitel)	1 267	90 708
12319 Vedoucí pracovník finančního, hospodářského útvaru jinde neuvedený	880	63 259
1232 Vedoucí pracovníci personálních útvarů a útvarů průmyslových vztahů	1 503	60 930
1233 Vedoucí pracovníci odbytových útvarů (včetně průzkumu trhu)	4 916	62 382
12331 Obchodní náměstek (obchodní ředitel)	1 284	89 864
12334 Vedoucí útvaru odbytu (prodeje)	1 883	58 137
1234 Vedoucí pracovníci reklamních útvarů a útvarů pro styk s veřejností	862	53 063
1235 Vedoucí pracovníci zásobovacích útvarů	1 906	48 482
12351 Vedoucí útvaru zásobování, nákupu	1 241	55 337
1236 Vedoucí pracovníci výpočetních útvarů	1 487	65 148
1237 Vedoucí pracovníci výzkumných a vývojových útvarů	1 979	55 355
1239 Vedoucí pracovníci ostatních útvarů jinde neuvedení	3 991	49 384
12391 Vedoucí sekretariátu ředitele velké organizace (asistent ředitele)	774	31 613
12399 Vedoucí pracovník velkého univerzálního útvaru jinde neuvedený	1 963	54 780
1312 Vedoucí, ředitelé v průmyslu (ve výrobě)	1 962	39 909
13122 Vedoucí samostatného výrobního provozu	1 081	41 590
1314 Vedoucí, ředitelé ve velkoobchodu a maloobchodu	7 752	21 595
13142 Vedoucí maloobchodní prodejny	6 170	19 793
13148 Vedoucí pracovník - obchodník	1 104	35 343

**Hrubá měsíční mzda a její složky, diference, placená doba
podle podskupin zaměstnání a zaměstnání KZAM-R**

Diference				Průměr	Vybrané složky hrubé měsíční mzdy					Placená doba
					prémie a odměny	příplatky za přesčas	příplatky ostatní	náhrady	odměny za pohotovost	
1. decil	1. kvartil	3. kvartil	9. decil							
Kč/měs	Kč/měs	Kč/měs	Kč/měs	Kč/měs	%	%	%	%	%	hod/měs
38 310	64 966	222 500	408 906	183 333	31,0	0,0	1,2	9,2	0,0	170,5
46 433	73 755	222 941	376 992	183 663	27,5	0,0	1,1	9,1	0,0	168,6
23 306	31 137	55 032	72 736	48 114	25,0	0,1	0,4	9,2	0,8	170,1
31 140	41 067	81 180	123 769	71 726	19,8	0,2	1,4	9,9	0,2	168,8
34 275	48 956	115 126	165 345	93 706	23,4	0,1	1,0	10,1	0,1	168,8
30 695	39 460	83 123	138 351	74 812	18,5	0,2	1,4	9,3	0,0	169,7
32 280	43 225	73 344	101 345	65 955	17,1	0,1	1,7	9,8	0,1	169,2
32 260	41 533	86 904	130 122	78 491	30,3	0,1	0,8	9,5	0,0	174,5
15 952	20 004	35 312	58 293	33 551	14,2	0,2	3,1	9,1	0,1	174,5
16 247	19 166	28 113	38 633	26 777	9,8	0,2	4,4	9,5	0,2	174,4
18 045	21 463	29 377	38 860	27 567	8,8	0,1	4,1	9,5	0,0	172,4
13 075	16 505	30 898	49 535	28 257	16,5	0,5	3,5	8,7	0,0	175,6
31 729	41 638	87 964	119 119	72 011	21,5	0,0	1,4	9,4	0,0	172,0
18 822	22 268	39 713	56 127	35 923	12,4	0,2	2,6	8,7	0,0	175,2
22 429	24 341	50 003	78 920	44 976	15,4	0,1	1,8	10,5	0,5	164,8
21 737	23 223	29 558	58 484	33 917	12,1	0,2	2,2	10,1	0,2	163,1
30 306	34 925	59 361	87 437	54 142	16,0	0,0	1,8	11,8	0,8	165,3
37 500	50 144	125 990	205 984	109 005	25,9	0,0	1,7	9,8	0,0	173,0
39 897	49 044	115 894	191 505	102 981	26,9	0,0	0,5	9,6	0,1	173,9
48 219	59 623	147 820	220 803	121 969	25,7	0,0	2,5	10,3	0,0	172,6
25 532	33 181	69 856	100 021	59 110	19,0	0,3	3,8	9,9	0,4	172,9
25 036	32 039	65 833	98 563	57 739	19,4	0,1	2,3	9,8	0,1	172,4
30 491	41 175	102 886	173 526	89 946	23,4	0,0	1,4	9,7	0,1	170,1
36 341	56 085	160 432	257 110	128 270	26,5	0,0	1,2	9,3	0,0	170,2
31 861	42 370	95 173	149 170	87 690	24,0	0,1	1,3	9,7	0,3	170,0
29 218	40 975	99 283	162 757	83 857	19,6	0,0	1,1	10,4	0,1	170,2
29 760	42 774	100 164	159 962	86 380	24,0	0,0	1,2	9,8	0,0	169,4
36 579	54 189	148 334	248 774	125 134	26,4	0,0	1,6	9,5	0,0	170,8
28 767	40 396	82 736	120 355	70 289	25,5	0,0	1,1	10,0	0,0	168,2
21 863	34 901	86 765	140 422	71 674	19,6	0,1	1,2	9,8	0,1	170,2
25 384	33 512	73 710	110 047	61 527	18,4	0,1	1,1	9,9	0,0	170,5
28 426	39 021	80 992	119 353	67 953	18,9	0,1	1,1	9,9	0,0	169,8
36 719	46 550	104 698	157 705	84 520	16,7	0,1	1,1	10,0	0,5	170,3
32 487	40 124	79 769	121 733	70 297	18,5	0,1	0,9	10,4	0,2	168,3
25 417	33 641	72 802	107 844	63 797	20,8	0,1	1,3	10,1	0,1	170,0
20 013	25 245	44 457	68 942	41 873	16,8	0,1	1,1	9,9	0,0	170,8
28 237	37 391	76 862	109 716	67 849	22,4	0,1	1,2	10,4	0,2	167,8
22 550	30 017	56 620	87 052	51 016	19,7	0,4	1,9	9,5	0,1	172,7
26 153	31 846	60 408	92 140	54 517	20,6	0,4	2,1	9,6	0,1	173,2
13 150	15 929	32 360	49 045	29 265	18,4	0,3	4,0	9,3	0,1	173,6
12 762	15 412	28 441	38 832	24 023	16,1	0,4	5,0	9,5	0,1	173,5
14 993	23 350	58 204	92 183	49 394	23,0	0,1	2,3	9,2	0,0	173,3

1. - 4. čtvrtletí 2010**ISPV - podnikatelská sféra**

Výsledky ke dni 10.3.2011

**Hrubá měsíční mzda a její složky, diference, placená doba
podle podskupin zaměstnání a zaměstnání KZAM-R**

Podskupiny zaměstnání a zaměstnání KZAM-R (zveřejněna zaměstnání, která jsou ve své hlavní třídě zastoupena minimálně 1%)	Počet zaměstnanců přepočtený podle placených měsíců	Medián
		Kč/měs
1316 Vedoucí, ředitelé v dopravě, skladování, telekomunikacích a na poštovních úřadech	1 379	36 049
1317 Vedoucí, ředitelé v podnicích poskytujících obchodní služby	1 458	58 855
13174 Vedoucí malé pobočky banky, pojišťovny, spořitelny	1 071	58 115
2119 Ostatní vědci a odborníci v příbuzných oborech jinde neuvedení	1 553	34 225
21191 Vědecký (výzkumný a vývojový) pracovník v oborech technických jinde neuvedený	1 547	34 332
2131 Projektanti a analytici výpočetních systémů	3 006	52 055
2132 Programátoři	7 902	42 709
21321 Programátor specialista v oboru výpočetní techniky	3 719	44 436
21323 Programátor informačních systémů	1 828	43 750
2139 Ostatní odborníci zabývající se výpočetní technikou jinde neuvedení	7 144	44 759
21392 Inženýr správce integrovaných, informačních systémů, sítí	1 953	48 095
21399 Odborník zabývající se výpočetní technikou jinde neuvedený	1 682	42 867
2142 Projektanti staveb a areálů, stavební inženýři	4 499	39 400
21424 Stavební inženýr staveb, areálů	1 510	46 965
2143 Projektanti elektrotechnických zařízení, elektroinženýři	4 380	40 732
21432 Inženýr projektant, konstruktér elektrotechnických zařízení, systémů	1 494	35 769
2144 Projektanti elektronických systémů a telekomunikačních sítí, inženýři - elektronici	2 269	44 897
2145 Projektanti a konstruktéři strojních zařízení, strojní inženýři	7 750	37 303
21452 Inženýr projektant, konstruktér průmyslových zařízení, strojů, motorů, pohonů	3 009	34 057
21459 Strojní inženýr jinde neuvedený	1 565	44 057
2149 Ostatní architekti, projektanti, konstruktéři a techničtí inženýři (tvůrčí pracovníci)	4 724	38 176
21499 Inženýr jinde neuvedený	1 904	37 857
2211 Bakteriologové, biologové, ekologové, zoologové a odborníci v příbuzných oborech	1 850	30 998
2221 Lékaři, ordináři (kromě zubních lékařů)	6 661	42 945
22217 Lékař se specializací v oboru jinde neuvedeném	3 483	45 194
22219 Lékař jinde neuvedený	2 251	38 175
2311 Vědeckopedagogičtí pracovníci	15 226	34 638
23112 Profesor vysokoškolský, univerzitní	1 843	56 334
23113 Docent	3 278	44 445
23114 Odborný asistent vysoké školy, univerzity	8 342	31 253
23115 Asistent vysoké školy, univerzity	1 256	25 115
2411 Odborní pracovníci na úseku účetnictví, financí, daní, apod., hlavní účetní	8 621	40 442
24112 Hlavní, vedoucí účetní	1 629	37 519
24114 Odborný referent financování a úvěrování	1 438	37 840
24119 Odborný pracovník účetnictví a financování jinde neuvedený	1 625	36 643
2412 Odborní pracovníci na úseku zaměstnaneckých, personálních věcí	2 499	36 481
2413 Odborní pracovníci v bankovníctví a pojišťovnictví	19 194	34 268
24132 Bankovní makléř, poradce, expert, dealer	7 526	33 464
24135 Odborný pracovník pro úvěrovou administrativu (úvěrových limitů)	3 805	29 861
24138 Odborný pracovník v pojišťovnictví	1 527	37 754
24139 Odborný pracovník bankovníctví a pojišťovnictví jinde neuvedený	3 753	32 837
2419 Ostatní odborní pracovníci v oblasti podnikání	9 833	42 111

**Hrubá měsíční mzda a její složky, diferenciace, placená doba
podle podskupin zaměstnání a zaměstnání KZAM-R**

Diferenciace				Průměr	Vybrané složky hrubé měsíční mzdy					Placená doba
					1. decil	1. kvartil	3. kvartil	9. decil	prémie a odměny	
Kč/měs	Kč/měs	Kč/měs	Kč/měs	Kč/měs	%	%	%	%	%	hod/měs
25 496	29 569	45 202	59 319	40 730	14,3	0,2	2,5	9,9	0,1	167,7
35 167	43 336	84 914	116 357	73 847	28,3	0,0	2,0	9,8	0,0	173,9
36 704	43 529	83 499	115 776	71 979	27,9	0,0	2,5	10,0	0,0	174,2
23 923	28 322	42 456	56 286	38 064	18,8	0,2	1,3	11,0	0,0	170,4
23 923	28 322	42 508	56 286	37 939	19,0	0,2	1,3	11,0	0,0	170,4
30 466	39 653	69 903	92 946	58 130	13,1	0,2	1,3	9,6	1,0	173,7
26 983	33 086	58 624	80 156	49 610	12,3	0,5	2,2	9,7	1,0	174,0
28 218	34 450	61 731	86 493	52 635	10,8	0,7	2,6	9,4	1,3	175,8
28 521	34 193	56 924	75 831	48 630	14,0	0,2	1,0	9,6	1,1	172,1
27 323	33 704	61 448	84 493	52 093	13,7	0,4	1,8	9,8	1,9	172,7
29 865	37 017	62 240	80 564	52 881	16,1	0,3	2,5	9,6	1,9	171,9
25 993	31 303	65 283	99 998	54 886	12,0	0,4	1,1	10,0	1,5	173,5
26 356	29 881	51 268	65 672	43 929	20,9	0,3	0,9	10,5	0,2	171,3
29 996	37 415	57 750	69 355	50 215	26,1	0,5	0,6	10,1	0,2	175,2
26 006	31 649	50 268	65 259	43 868	15,9	0,3	2,4	9,9	0,9	169,6
24 072	28 911	45 681	55 937	39 493	14,5	0,3	1,1	10,0	0,2	171,6
27 856	33 352	63 348	86 762	52 314	15,5	0,5	1,3	9,6	2,1	172,0
24 223	29 352	44 898	55 828	39 564	13,0	0,3	1,8	10,3	0,1	169,2
22 783	27 287	41 223	50 254	36 071	14,9	0,3	1,8	10,3	0,0	168,3
28 787	38 048	47 540	62 163	46 387	12,6	0,4	1,7	10,1	0,0	169,5
25 252	30 910	48 260	67 402	45 613	16,7	0,2	1,2	10,4	0,1	169,2
23 527	29 874	46 923	65 904	45 511	16,0	0,3	1,7	10,2	0,3	169,4
20 359	24 729	40 176	52 330	34 689	18,3	0,1	3,7	10,4	0,0	172,7
24 848	33 059	59 310	77 970	48 744	11,2	2,4	11,7	9,1	2,9	186,3
29 865	35 870	61 320	81 154	51 154	11,4	1,8	13,4	9,3	2,5	183,9
21 437	26 520	52 285	70 045	43 139	9,4	3,6	8,3	8,9	3,2	190,6
22 248	26 947	47 402	66 332	41 033	25,9	0,0	5,4	15,2	0,0	173,9
32 664	42 032	79 457	111 574	66 879	29,9	0,0	7,0	15,4	0,0	174,0
28 534	34 840	58 739	80 005	50 129	27,6	0,0	5,9	15,2	0,0	173,9
21 937	25 589	39 077	50 212	34 244	23,0	0,0	5,0	15,5	0,0	173,9
17 762	20 502	30 554	38 686	27 052	23,1	0,0	2,9	14,9	0,1	174,0
24 742	30 760	57 019	81 893	49 064	15,5	0,1	1,1	10,2	0,0	171,2
23 523	28 565	52 334	73 818	44 622	16,7	0,1	1,7	10,1	0,0	169,8
23 587	29 727	52 844	73 442	45 681	17,7	0,1	0,9	10,7	0,0	172,5
24 001	28 633	49 590	72 218	44 379	17,1	0,1	0,6	10,4	0,0	171,5
24 080	29 205	47 886	66 047	42 909	13,7	0,1	1,3	10,2	0,0	171,3
22 526	27 016	48 019	70 705	44 048	18,1	0,0	0,8	10,1	0,0	173,8
23 605	27 576	43 754	64 896	43 392	22,5	0,0	0,3	9,9	0,0	174,2
21 564	24 748	42 346	58 790	37 493	15,5	0,0	1,6	10,2	0,0	174,1
25 072	29 080	51 263	69 898	43 857	16,1	0,0	0,5	10,0	0,0	172,2
20 137	25 678	46 883	67 532	40 713	16,6	0,1	1,6	10,0	0,0	173,6
26 998	32 297	56 262	79 692	50 258	14,6	0,1	1,6	10,3	0,1	168,8

1. - 4. čtvrtletí 2010**ISPV - podnikatelská sféra**

Výsledky ke dni 10.3.2011

**Hrubá měsíční mzda a její složky, diference, placená doba
podle podskupin zaměstnání a zaměstnání KZAM-R**

Podskupiny zaměstnání a zaměstnání KZAM-R (zveřejněna zaměstnání, která jsou ve své hlavní třídě zastoupena minimálně 1%)	Počet zaměstnanců přepočtený podle placených měsíců	Medián
		Kč/měs
24192 Odborný pracovník marketingu (zahraničních vztahů)	1 839	43 407
24199 Odborný pracovník v oblasti podnikání jinde neuvedený	5 327	40 760
2441 Ekonomové - vědečtí pracovníci, specialisté, experti	4 950	38 202
24415 Odborný ekonom marketingu, obchodu	1 399	38 503
2451 Spisovatelé, autoři, kritikové, novináři, redaktori	2 489	30 575
24517 Redaktor - publicista	1 602	29 553
2470 Odborní administrativní pracovníci jinde neuvedení	5 342	29 519
24706 Odborný administrativní pracovník podnikatelské organizace	2 175	27 489
24709 Odborný administrativní pracovník jinde neuvedený	2 622	31 354
3112 Stavební technici	8 524	33 713
31121 Mistr stavební výroby	3 736	34 548
3113 Elektrotechnici	8 534	33 557
31131 Mistr elektrotechnické výroby, výroby a rozvodu energie	3 192	29 493
3114 Elektronici a technici v radiokomunikacích a telekomunikacích	5 596	32 242
3115 Strojírenští technici	20 677	29 820
31151 Mistr strojírenské výroby	5 757	32 212
31155 Strojírenský technik kontrolor jakosti, laborant	4 569	27 199
31157 Strojírenský technik technolog, normalizátor	3 727	28 019
31159 Strojírenský technik jinde neuvedený	2 997	30 753
3116 Chemičtí technici	3 876	31 030
3117 Důlní a hutní technici	2 902	36 602
3118 Technici v kartografii, kresličí a zeměměřiči	3 131	27 529
3119 Ostatní techničtí pracovníci jinde neuvedení	22 327	29 075
31191 Mistr jinde neuvedený	7 022	30 779
31199 Technik jinde neuvedený	8 107	28 287
3121 Poradci ve výpočetní technice	5 630	34 916
31216 Poradce, metodik, programátor pro uživatelské aplikace po čítačových systémech	2 533	34 110
3122 Operátoři a obsluha výpočetní techniky	4 200	27 425
3152 Bezpečnostní technici a technici pro kontrolu zdravotní nezávadnosti a jakosti	5 739	26 697
3160 Technici železničního provozu	8 296	31 276
31606 Výpravčí (dispoziční, vnější služby)	4 536	31 163
3211 Technici a laboranti v oblasti biologie a v příbuzných oborech	3 498	22 401
3212 Technici v agronomii, v lesnictví a v zemědělství	3 209	26 978
3231 Ošetřovatelé, všeobecné zdravotní sestry	15 845	23 794
32313 Sestra (zdravotní sestra) (szp)	10 899	23 431
32319 Sestra všeobecná (zdravotní sestra) jinde neuvedená	2 310	23 177
3412 Pojišťovací agenti	4 206	31 983
3415 Obchodní cestující, profesionální poradci v obchodě, obchodní zástupci	11 942	33 525
34152 Obchodní zástupce	9 172	35 020
3416 Nákupčí	7 552	28 279
34161 Nákupčí (zásobovač, nákupce)	5 779	28 278
3421 Obchodní agenti	9 954	27 764

**Hrubá měsíční mzda a její složky, diference, placená doba
podle podskupin zaměstnání a zaměstnání KZAM-R**

Diference				Průměr	Vybrané složky hrubé měsíční mzdy					Placená doba
					1. decil	1. kvartil	3. kvartil	9. decil	prémie a odměny	
Kč/měs	Kč/měs	Kč/měs	Kč/měs	Kč/měs	%	%	%	%	%	hod/měs
24 787	31 445	60 981	86 616	51 630	14,7	0,1	1,3	9,5	0,0	171,9
28 172	32 102	52 086	71 846	47 845	13,8	0,2	2,1	11,0	0,2	167,2
23 709	29 279	52 309	74 538	46 243	17,0	0,1	1,3	10,2	0,0	169,8
24 310	29 448	52 277	79 054	47 117	19,9	0,1	1,0	10,1	0,0	169,4
19 840	25 028	38 992	48 646	33 921	9,4	0,2	4,7	9,4	0,1	175,9
18 531	23 498	36 750	46 433	31 905	9,8	0,0	2,8	9,4	0,2	175,7
19 210	23 511	38 717	51 521	34 241	14,1	0,2	2,4	10,1	0,1	172,5
17 278	21 583	36 377	48 937	31 939	12,0	0,2	1,2	9,8	0,1	172,9
21 338	25 226	40 662	55 428	36 435	13,5	0,1	2,4	10,3	0,1	171,7
23 009	27 437	41 260	50 219	35 929	16,7	0,7	1,5	10,2	0,1	174,2
24 220	28 543	41 787	50 238	36 238	16,8	1,4	1,9	10,4	0,2	178,0
22 826	26 614	42 825	50 335	35 518	13,7	0,8	5,7	10,0	1,3	169,4
23 384	26 012	37 626	47 063	32 585	12,1	1,1	5,5	10,5	1,8	169,7
21 652	25 548	41 961	58 573	36 940	15,1	1,1	3,7	9,1	1,3	174,5
19 646	23 713	37 443	44 192	31 594	14,7	0,7	3,6	10,3	0,2	170,2
22 688	26 459	39 201	45 218	33 605	15,5	1,1	4,9	10,2	0,1	172,6
17 513	21 127	35 536	40 814	29 027	12,6	0,7	3,6	10,4	0,1	170,0
19 561	22 901	35 383	43 270	30 245	14,0	0,4	3,0	10,5	0,2	169,2
19 865	23 871	38 200	44 250	32 403	15,3	0,5	4,0	10,5	0,4	169,3
20 027	24 744	39 362	49 014	33 292	15,6	1,3	7,2	10,8	0,2	168,2
25 936	30 796	42 196	48 067	37 255	18,7	0,7	7,6	11,8	0,4	168,0
19 147	22 612	33 893	41 643	29 682	13,8	0,3	2,7	10,2	0,1	169,0
19 289	23 473	36 566	45 052	31 474	16,0	0,6	3,4	10,1	0,4	171,1
19 900	24 663	38 228	45 845	32 414	17,9	1,1	4,2	10,0	0,6	172,5
19 848	23 455	35 008	44 313	30 911	14,2	0,3	2,7	10,3	0,4	170,6
23 055	26 943	50 059	71 908	42 956	10,1	0,4	2,7	9,8	0,8	172,0
22 515	25 834	49 571	68 807	41 872	11,1	0,3	2,0	9,8	0,4	170,8
17 228	21 269	35 361	46 227	30 441	13,8	0,3	3,9	9,7	1,0	172,0
17 982	21 589	33 934	43 676	29 680	14,7	0,5	3,3	10,3	0,2	170,1
26 841	28 993	33 893	37 082	31 759	6,0	1,7	12,4	11,5	0,5	168,7
27 939	29 367	33 011	34 819	31 311	5,6	2,1	15,6	11,3	0,0	168,5
16 330	19 200	26 929	31 841	23 656	11,2	1,2	7,5	10,6	0,7	176,6
19 040	22 637	30 159	33 874	27 007	18,3	0,2	1,0	9,3	0,3	172,9
18 819	20 968	26 996	30 918	24 496	7,2	0,9	15,3	9,9	0,5	170,6
18 737	20 760	26 583	30 292	24 153	7,6	0,9	15,2	9,9	0,5	169,8
18 390	20 468	26 075	28 977	23 608	4,1	0,8	18,1	9,9	0,4	172,0
21 927	25 592	43 083	56 290	37 618	13,6	0,0	0,8	10,5	0,0	172,4
19 775	25 411	45 417	62 474	39 344	26,0	0,1	1,8	9,4	0,0	171,7
20 733	26 566	47 213	64 045	40 795	27,0	0,1	1,9	9,5	0,0	171,7
18 423	22 255	37 188	49 459	32 417	14,1	0,2	1,6	10,1	0,1	170,4
18 864	22 660	36 738	47 821	31 885	13,7	0,2	1,7	10,2	0,1	170,1
18 042	22 006	37 326	52 233	33 121	18,3	0,1	1,5	9,8	0,0	169,7

1. - 4. čtvrtletí 2010**ISPV - podnikatelská sféra**

Výsledky ke dni 10.3.2011

**Hrubá měsíční mzda a její složky, diference, placená doba
podle podskupin zaměstnání a zaměstnání KZAM-R**

Podskupiny zaměstnání a zaměstnání KZAM-R (zveřejněna zaměstnání, která jsou ve své hlavní třídě zastoupena minimálně 1%)	Počet zaměstnanců přepočtený podle placených měsíců	Medián
		Kč/měs
34213 Obchodní referent (referent obchodní služby)	7 004	26 442
3422 Odbytoví a přepravní agenti	10 000	26 806
34221 Odbytový agent (odbytář, prodejce)	6 179	27 751
3431 Odborné sekretářky, sekretáři	5 119	26 282
3433 Pracovníci v oblasti účetnictví, fakturace, rozpočtnictví, kalkulace	24 521	25 945
34331 Účetní všeobecný	8 534	23 545
34332 Účetní mzdový	2 890	27 239
34333 Účetní finanční	3 581	27 023
34338 Referent kalkulací, cen, rozpočtů	2 506	29 004
34339 Referent účetnictví, financování, rozpočtnictví a kalkulace jinde neuvedený	2 719	26 991
3436 Referenti osobních oddělení	2 679	29 072
3439 Ostatní odborní administrativní pracovníci jinde neuvedení	15 173	25 804
34399 Referent administrativy jinde neuvedený	8 409	24 817
4113 Pracovníci přípravy dat výpočetní techniky	2 463	19 806
41131 Operátor počítače pro vkládání dat	1 276	21 252
4115 Sekretářky, sekretáři	12 243	22 728
41151 Sekretářka, sekretář	3 690	23 772
41159 Administrativní pracovník jinde neuvedený	8 454	22 206
4121 Nižší účetní	2 944	21 192
4123 Nižší finanční, daňoví úředníci a úředníci v příbuzných oborech	1 938	31 080
4131 Úředníci ve skladech	19 773	19 912
41311 Vedoucí malého skladu, skladmistr	1 611	25 535
41312 Skladník (úředník)	8 059	20 141
41314 Úředník expedice, expedient	3 379	18 328
41315 Operátor skladů	4 906	19 750
41319 Úředník skladu jinde neuvedený	1 399	18 240
4132 Úředníci ve výrobě (např. výrobní plánovači)	3 278	24 310
41323 Dílenský plánovač výroby	1 215	22 911
4133 Úředníci v dopravě a v přepravě (dispečeri, kontroloři apod.)	5 033	27 030
41331 Dispečer dopravy a přepravy, komerční dispečer	2 057	27 397
4142 Poštovní doručovatelé, úředníci v třídárnách	15 088	17 216
41421 Doručovatel poštovních zásilek, tisku	10 434	16 664
41429 Provozní pracovník pošty jinde neuvedený	1 914	17 415
4190 Ostatní nižší úředníci jinde neuvedení	1 731	21 625
4211 Pokladníci (v bankách, pojišťovnách, spořitelnách, na poště)	3 365	21 805
42111 Pokladník v bance	1 671	23 408
4212 Úředníci na přepážkách a směnárnici	11 047	21 129
42122 Úředník u přepážky v bance	1 922	26 671
4213 Pokladníci v obchodě, společném stravování apod.	12 740	15 215
42131 Pokladník v obchodě	7 697	15 219
42134 Pokladník v maloobchodní prodejně	3 567	15 516
4214 Prodavači vstupenek, jízdenek apod.	2 261	22 331

**Hrubá měsíční mzda a její složky, diference, placená doba
podle podskupin zaměstnání a zaměstnání KZAM-R**

Diference				Průměr	Vybrané složky hrubé měsíční mzdy					Placená doba
					1. decil	1. kvartil	3. kvartil	9. decil	prémie a odměny	
Kč/měs	Kč/měs	Kč/měs	Kč/měs	Kč/měs	%	%	%	%	%	hod/měs
17 812	21 469	34 875	45 915	30 029	17,6	0,1	1,5	9,8	0,1	169,3
17 796	21 614	34 231	44 844	31 061	18,4	0,3	3,4	10,0	0,1	170,9
17 858	22 291	36 318	48 985	33 073	21,3	0,2	2,8	10,1	0,1	170,3
16 386	20 503	33 265	43 127	29 127	14,0	0,1	1,9	10,3	0,0	171,8
16 906	20 668	32 946	41 206	28 498	14,4	0,1	1,8	10,2	0,0	171,1
15 576	18 754	29 611	36 132	25 382	13,8	0,1	1,6	10,1	0,0	171,4
19 173	22 232	33 395	39 903	28 754	14,5	0,2	2,0	10,6	0,0	170,7
18 634	22 484	33 480	41 818	29 852	12,7	0,1	2,9	9,9	0,0	171,9
18 663	22 953	36 366	45 869	31 935	15,6	0,2	1,7	10,2	0,1	171,3
18 436	21 894	35 348	43 045	30 680	15,6	0,1	1,7	10,3	0,0	169,6
18 972	23 440	37 399	46 406	32 796	13,7	0,1	1,8	10,3	0,0	170,2
17 361	21 037	32 517	42 281	28 882	15,1	0,2	3,1	10,2	0,1	171,9
16 704	20 441	29 992	38 643	27 009	14,8	0,2	4,0	10,3	0,1	172,4
14 958	16 665	24 773	30 386	21 723	16,2	0,1	3,2	10,0	0,1	172,6
15 408	18 116	25 274	29 375	22 194	21,4	0,1	2,7	10,3	0,0	170,4
14 981	17 830	29 189	36 504	25 142	12,0	0,2	2,8	9,7	0,0	171,9
16 344	19 290	29 760	35 950	25 523	15,2	0,1	3,2	10,1	0,0	170,9
14 675	17 267	28 974	36 851	25 005	10,7	0,3	2,6	9,5	0,0	172,3
14 936	17 271	27 583	37 048	23 988	15,2	0,2	1,8	9,4	0,0	172,7
19 801	24 359	37 224	48 424	33 888	14,6	0,1	0,6	10,2	0,0	173,5
14 227	16 743	24 036	29 378	21 158	14,9	0,8	4,6	9,9	0,1	173,9
16 608	20 471	31 675	37 846	26 901	15,7	1,0	3,6	9,7	0,2	173,7
14 170	16 888	24 354	29 461	21 250	16,2	0,9	4,6	9,8	0,1	174,5
13 360	15 366	22 331	26 724	19 394	15,6	0,7	6,4	9,8	0,0	172,4
15 306	17 306	22 769	26 409	20 499	13,5	0,9	4,3	10,3	0,0	174,2
13 826	15 249	22 943	29 050	20 186	9,7	0,4	3,5	10,0	0,1	173,3
15 860	19 100	30 733	38 276	26 211	14,6	0,6	3,4	10,2	0,0	170,7
15 244	18 581	29 324	35 571	24 773	13,1	0,4	2,8	10,7	0,1	169,4
19 123	22 439	34 115	42 351	29 436	13,3	0,5	7,8	10,3	0,1	170,1
18 163	22 192	34 792	42 011	29 159	13,7	0,6	6,4	9,3	0,2	173,2
15 205	15 948	19 515	21 985	18 079	6,5	0,2	3,2	10,4	0,0	163,0
15 092	15 715	18 256	20 241	17 238	7,2	0,2	2,1	10,5	0,0	164,3
15 151	16 071	19 109	20 856	17 809	5,1	0,2	4,1	10,2	0,0	160,4
14 577	17 557	27 461	36 680	24 288	12,4	0,2	2,9	9,9	0,0	172,0
18 064	19 689	25 240	29 366	23 020	13,9	0,1	3,1	9,8	0,0	171,5
19 911	20 980	26 641	30 861	24 759	13,2	0,1	2,3	9,8	0,0	174,3
18 168	19 375	24 374	30 497	23 204	11,1	0,1	1,4	10,3	0,0	164,5
19 648	22 425	32 143	38 873	28 880	21,3	0,0	0,4	10,6	0,0	173,6
11 552	13 353	17 308	19 534	15 498	8,4	0,3	7,0	8,9	0,0	173,3
11 926	13 399	17 537	20 249	15 757	5,6	0,3	8,8	8,7	0,0	173,4
11 572	13 945	17 071	18 547	15 393	14,3	0,3	2,9	9,3	0,1	173,5
19 066	20 645	24 665	26 716	22 561	5,4	0,9	11,4	12,4	0,0	167,5

Výsledky ke dni 10.3.2011

Hrubá měsíční mzda a její složky, diference, placená doba podle podskupin zaměstnání a zaměstnání KZAM-R

Podskupiny zaměstnání a zaměstnání KZAM-R (zveřejněna zaměstnání, která jsou ve své hlavní třídě zastoupena minimálně 1%)	Počet zaměstnanců přečtený podle placených měsíců	Medián
		Kč/měs
42143 Pokladník, prodavač jízdenek v osobní dopravě	1 774	22 101
4215 Bookmakeři, krupiéři a úředníci sázkových kancelářů	2 728	16 804
42156 Úředník sázkové kanceláře	2 259	15 886
4222 Recepční	2 835	16 702
42222 Recepční	1 747	18 190
4223 Telefonisté	2 738	22 049
42238 Úředník pro vyřizování dotazů, telefonista	1 392	22 870
4224 Informátoři	1 344	21 142
5112 Vlakovodoucí, vlakové čety, průvodčí (vč. palubních průvodčí)	2 997	28 106
51121 Vlakovodoucí vlaku osobní dopravy	2 605	28 278
5121 Pracovníci dohlížející nad obsluhujícím personálem, hospodyně	1 832	17 111
51214 Provozní strážník, ubytovací jednotky	1 008	16 143
5122 Kuchaři	7 415	14 736
51222 Kuchař	4 071	15 444
51228 Pomocný kuchař	1 726	12 210
5123 Číšníci, servírky	2 493	15 249
51232 Číšník, servírka	1 829	14 703
5132 Pečovatelé a pomocní ošetřovatelé v zařízeních sociální péče, v nemocnicích	6 432	14 779
51324 Ošetřovatel, ošetřovatelka (nzp)	1 114	15 815
51326 Sanitář, sanitářka (nzp)	4 788	14 586
5161 Hasiči, požárníci	2 043	27 420
51612 Hasič podnikového sboru	1 259	25 262
5169 Ostatní pracovníci ochrany a ostrahy jinde neuvedení	15 244	11 551
51691 Strážný, člen závodní stráže	5 138	11 621
51699 Pracovník ochrany majetku a osob jinde neuvedený	9 781	11 400
5211 Prodavači v obchodech	46 081	14 846
52111 Prodavač smíšeného zboží	10 757	15 223
52112 Prodavač potravinářského zboží	19 070	13 003
52113 Prodavač průmyslového zboží	3 050	20 041
52114 Prodavač drogistického zboží, kosmetiky	1 577	17 452
52115 Prodavač textilu, obuvi	3 748	17 689
52119 Prodavač jinde neuvedený	5 558	15 620
6111 Pěstitelé polních plodin	378	15 533
61118 Zemědělský dělník v rostlinné výrobě	332	15 260
6112 Ovocnáři, vinaři, chmelaři a ostatní pěstitelé plodin rostoucích na stromech	173	15 787
61121 Ovocnář, sadař	59	15 358
61128 Zemědělský dělník v ovocnářství, chmelařství	66	15 952
6113 Zahradníci a pěstitelé zahradních plodin a sazenic	525	16 060
61131 Zahradník	429	16 679
61138 Zemědělský dělník v zahradnictví	81	13 254
6121 Chovatelé hospodářských zvířat (kromě drůbeže a včel)	1 984	18 335
61211 Chovatel skotu	390	18 647

**Hrubá měsíční mzda a její složky, diference, placená doba
podle podskupin zaměstnání a zaměstnání KZAM-R**

Diference				Průměr	Vybrané složky hrubé měsíční mzdy					Placená doba
					1. decil	1. kvartil	3. kvartil	9. decil	prémie a odměny	
Kč/měs	Kč/měs	Kč/měs	Kč/měs	Kč/měs	%	%	%	%	%	hod/měs
19 290	20 552	24 268	26 206	22 311	5,6	1,0	12,3	12,6	0,0	167,8
12 141	14 326	20 790	26 673	18 656	28,1	0,2	8,0	9,0	0,0	169,8
11 926	13 995	19 107	21 750	16 732	28,4	0,2	7,3	9,4	0,0	169,8
7 590	10 303	20 730	25 123	16 748	10,4	0,4	7,1	8,7	0,0	169,1
13 173	15 621	21 449	25 159	18 937	11,5	0,4	7,1	8,9	0,0	171,6
13 570	17 840	27 352	35 167	23 757	20,3	0,3	1,9	9,7	0,1	171,6
16 197	19 126	27 936	35 211	24 538	19,0	0,5	1,1	10,1	0,1	172,3
15 171	18 009	26 755	31 666	22 973	11,0	0,8	4,1	10,2	0,0	170,5
25 638	26 860	29 511	31 124	28 150	9,3	1,4	19,1	12,1	0,0	165,3
26 266	27 130	29 659	31 332	28 545	9,3	1,4	19,3	12,1	0,0	165,2
12 074	14 028	22 910	28 955	19 154	10,6	0,4	7,1	8,5	0,0	168,6
11 927	13 616	21 000	28 014	18 242	10,1	0,4	9,4	8,0	0,1	167,5
10 189	11 876	18 444	23 458	16 095	12,0	0,6	6,7	8,9	0,0	173,3
10 898	12 710	18 949	23 171	16 497	12,5	0,6	7,0	8,9	0,0	174,4
9 501	10 412	14 683	16 892	12 960	11,8	0,6	6,2	8,9	0,0	173,3
9 731	12 573	18 354	21 657	15 731	13,7	0,6	8,5	8,3	0,0	174,3
9 698	12 030	17 844	20 839	15 189	11,4	0,4	8,9	8,3	0,0	173,2
11 829	13 148	16 985	19 616	15 452	5,3	1,1	13,2	10,0	0,3	172,8
12 991	14 166	17 609	19 982	16 139	5,3	0,5	14,6	10,0	0,0	169,5
11 719	13 015	16 808	19 544	15 266	5,4	1,3	13,2	10,0	0,4	173,7
19 194	22 626	33 125	36 343	27 667	11,1	1,2	16,2	10,1	2,5	170,0
17 956	20 746	31 231	36 460	26 176	12,8	1,2	16,6	9,8	1,5	169,2
9 199	9 811	15 001	19 964	13 420	8,0	1,0	8,1	8,4	0,0	172,5
9 140	9 679	15 740	21 510	13 843	7,7	1,2	8,7	8,3	0,0	174,7
9 225	9 849	14 186	18 430	12 879	7,6	0,9	7,9	8,5	0,0	171,3
10 851	12 458	17 872	21 986	15 931	12,0	0,3	5,4	8,9	0,0	174,5
11 171	13 345	17 555	19 526	15 530	7,0	0,2	5,9	9,4	0,1	178,2
10 346	11 474	15 179	17 626	13 719	7,2	0,2	6,1	8,7	0,0	173,0
14 821	16 839	24 698	30 063	21 377	23,8	0,1	3,7	9,2	0,0	173,0
11 075	12 663	22 296	25 528	17 857	21,1	0,2	2,2	9,0	0,0	171,8
13 466	15 677	20 303	23 743	18 499	12,3	0,1	6,1	8,2	0,0	173,2
11 601	13 304	18 695	24 050	16 688	12,9	0,4	5,3	8,9	0,0	174,5
11 591	13 121	19 008	23 789	16 669	16,6	1,0	2,4	11,3	0,1	180,5
11 555	13 022	18 551	23 029	16 309	16,8	0,8	2,3	11,4	0,1	180,0
12 405	13 498	17 775	20 599	16 021	15,7	0,9	1,1	11,6	0,0	181,1
12 799	13 498	18 416	20 887	16 315	14,1	1,0	1,3	12,0	0,0	182,6
12 128	13 660	17 932	20 274	15 961	23,1	0,9	1,6	12,6	0,1	180,7
12 129	13 671	18 986	22 205	16 682	15,7	1,2	3,4	10,5	0,4	177,9
12 490	14 452	19 540	22 375	17 146	15,6	1,3	3,7	10,4	0,3	178,9
11 078	12 234	15 781	19 355	14 165	16,3	0,5	1,9	10,7	0,7	172,4
13 943	15 981	21 124	24 174	18 874	16,3	1,5	8,0	9,2	0,1	183,8
14 931	16 559	21 658	25 050	19 316	18,2	1,7	10,3	9,3	0,1	187,6

Výsledky ke dni 10.3.2011

**Hrubá měsíční mzda a její složky, diference, placená doba
podle podskupin zaměstnání a zaměstnání KZAM-R**

Podskupiny zaměstnání a zaměstnání KZAM-R	Počet zaměstnanců přepočtený podle placených měsíců	Medián
(zveřejněna zaměstnání, která jsou ve své hlavní třídě zastoupena minimálně 1%)		Kč/měs
61212 Chovatel prasat	176	15 405
61218 Zemědělský dělník ošetřovatel hospodářských zvířat	1 276	18 662
6122 Chovatelé drůbeže	513	14 444
61228 Zemědělský dělník ošetřovatel drůbeže	415	14 318
6124 Chovatelé hospodářských zvířat, drůbeže, včel apod.	81	16 676
61248 Zemědělský dělník ošetřovatel hospodářských zvířat, drůbeže apod.	80	16 676
6129 Ostatní chovatelé, ošetřovatelé zvířat jinde neuvedení (v rezervacích, stájích apod.)	240	17 441
61294 Chovatel a ošetřovatel laboratorních zvířat	88	15 904
61299 Chovatel a ošetřovatel zvířat jinde neuvedený	74	17 616
6141 Dělníci pro pěstění a ošetřování lesa	1 207	14 298
61411 Pěstitel, šlechtitel lesa	112	11 716
61414 Lesní školkař	42	12 631
61418 Lesní dělník v zalesňování	450	14 311
61419 Dělník pro pěstění a ošetřování lesa jinde neuvedený	498	15 789
6142 Dělníci pro těžbu dřeva (kromě obsluhy pojezdových zařízení)	623	19 424
61421 Lesní mechanizátor	193	21 122
61422 Dřevorubec	127	18 988
61423 Lesní manipulát, těžař	97	18 187
61428 Lesní dělník pro těžbu dřeva	79	15 248
7111 Horníci, lamači pro uhelné doly	7 046	33 471
71118 Horník dělník v uhelných dolech	7 004	33 503
7122 Zedníci, kameníci, omítkáři	5 586	20 947
71221 Zedník	3 673	20 554
7129 Ostatní stavební dělníci hlavní stavební výroby a pracovníci v ostatních oborech	4 176	22 653
71299 Stavební dělník hlavní stavební výroby jinde neuvedený	2 960	23 710
7136 Instalatěři, potrubáři, stavební zámečníci, klempíři	5 755	24 465
7137 Stavební a provozní elektrikáři	3 454	24 258
7142 Lakýrníci a pracovníci v příbuzných oborech	3 194	24 096
7212 Svářeči, řezači plamenem a páječi	11 087	25 787
72122 Svářeč v ochranné atmosféře	3 491	25 014
72129 Svářeč kovů a páječ jinde neuvedený	3 134	27 018
7213 Výrobci a opraváři výrobků a dílů z plechů	2 913	24 615
7221 Kováři, obsluha kováčích lisů, obsluha bucharů	2 762	21 827
7222 Nástrojaři, kovodeláři, kovodělníci, zámečníci	37 320	23 381
72221 Nástrojař	3 135	26 079
72222 Zámečník, zámečník strojů	10 173	22 484
72223 Provozní zámečník, údržbář	14 293	23 864
72228 Strojirenský dělník (převážně ruční)	6 485	21 600
72229 Kovodělník jinde neuvedený	2 477	26 194
7223 Seřizovači a obsluha obráběcích strojů (kromě automatických a poloautomatických)	17 538	23 630
72231 Soustružník kovů - seřizovač a obsluha	4 837	23 186
72232 Frézař kovů - seřizovač a obsluha	2 638	23 194

**Hrubá měsíční mzda a její složky, diference, placená doba
podle podskupin zaměstnání a zaměstnání KZAM-R**

Diference				Průměr	Vybrané složky hrubé měsíční mzdy					Placená doba
					1. decil	1. kvartil	3. kvartil	9. decil	prémie a odměny	
Kč/měs	Kč/měs	Kč/měs	Kč/měs	Kč/měs	%	%	%	%	%	hod/měs
11 900	13 532	17 551	20 733	16 106	9,9	1,7	6,0	9,1	0,0	185,3
14 222	16 300	21 207	24 084	19 122	16,5	1,3	7,7	9,1	0,0	182,2
11 524	12 953	16 777	20 501	15 719	30,3	0,5	5,7	9,1	0,0	177,4
11 482	12 724	16 542	20 444	15 646	31,8	0,4	5,9	8,8	0,0	175,3
11 894	12 770	19 554	22 273	16 708	22,6	1,1	5,4	9,5	0,0	174,5
11 894	12 770	19 519	22 273	16 667	22,8	1,1	5,5	9,5	0,0	174,3
12 933	14 685	19 701	22 018	17 787	17,7	1,4	4,9	10,2	0,0	179,1
11 931	13 279	17 859	20 446	16 089	11,6	1,5	5,3	10,2	0,1	179,5
13 439	14 959	19 252	21 424	18 144	27,0	1,1	6,7	9,0	0,0	175,7
10 726	12 171	17 086	19 652	14 972	13,9	0,5	0,5	14,8	0,0	173,1
9 903	10 425	13 231	16 617	12 658	5,6	0,5	0,3	15,9	0,2	173,2
11 164	11 749	14 495	17 645	13 735	7,0	0,9	0,0	10,3	0,0	173,1
11 666	12 791	16 327	18 641	14 925	19,6	0,8	0,5	14,5	0,0	171,0
10 662	12 385	18 279	20 615	15 903	13,3	0,3	0,7	15,9	0,0	176,4
14 028	16 353	22 906	26 413	20 193	21,0	0,6	1,6	15,8	0,0	172,0
16 003	18 533	24 375	32 132	22 643	28,3	1,1	2,2	15,6	0,0	170,2
15 606	17 116	21 603	25 420	19 729	21,8	0,3	1,9	16,9	0,0	165,7
14 028	15 686	22 277	25 438	19 352	16,5	0,5	0,6	15,9	0,1	179,0
10 289	13 136	18 109	19 936	15 771	5,3	0,1	0,2	13,0	0,0	169,2
15 405	26 982	39 199	44 333	32 408	25,0	1,2	9,8	14,7	0,2	170,4
15 387	26 935	39 233	44 375	32 410	25,1	1,2	9,7	14,7	0,2	170,4
15 309	17 690	25 041	29 858	21 872	18,9	1,7	2,9	12,9	0,1	181,8
15 365	17 565	24 198	28 370	21 407	16,8	1,7	2,1	12,7	0,1	181,5
16 728	19 229	26 500	31 170	23 387	18,8	2,0	1,8	13,6	0,6	184,3
17 210	20 057	27 681	32 318	24 286	21,2	2,1	1,8	14,5	0,0	187,0
17 881	20 759	27 537	31 355	24 566	14,7	1,2	2,9	11,2	2,8	173,2
17 284	20 298	28 433	32 499	24 687	11,7	1,7	7,3	10,5	1,1	176,7
16 883	20 050	29 717	33 162	24 907	14,8	1,0	6,9	11,3	0,0	172,9
17 827	21 331	29 519	33 731	25 709	15,1	1,4	7,9	12,0	0,1	174,3
17 919	21 222	29 363	34 230	25 623	12,9	1,7	7,9	12,2	0,0	174,6
18 572	22 999	29 530	32 056	26 067	15,8	1,0	6,1	11,1	0,1	173,6
16 641	20 040	30 118	32 770	25 054	13,9	0,9	5,1	11,0	0,0	171,7
13 744	17 574	26 808	30 671	22 395	12,7	1,3	11,3	11,4	0,1	172,1
16 202	19 351	28 278	33 092	24 166	15,8	1,3	6,5	11,7	0,5	172,3
17 953	21 254	32 103	36 530	26 896	16,4	1,4	5,6	11,1	0,2	171,9
16 497	19 106	27 459	34 108	23 997	15,5	1,4	6,1	12,6	0,4	173,6
17 487	20 286	28 373	33 125	24 670	15,8	1,3	7,1	11,3	0,8	171,6
13 830	16 956	27 041	30 001	22 069	17,0	1,4	5,5	10,9	0,0	172,3
14 440	19 343	29 151	31 447	24 468	14,6	1,3	8,4	12,8	0,0	170,8
16 253	19 621	28 780	34 042	24 571	15,4	1,4	6,9	11,7	0,1	172,4
16 611	19 530	27 663	32 689	24 146	14,1	1,3	6,7	11,7	0,1	172,3
16 666	19 611	27 716	33 014	24 218	14,0	1,5	5,9	12,0	0,0	172,1

Výsledky ke dni 10.3.2011

Hrubá měsíční mzda a její složky, diference, placená doba podle podskupin zaměstnání a zaměstnání KZAM-R

Podskupiny zaměstnání a zaměstnání KZAM-R (zveřejněna zaměstnání, která jsou ve své hlavní třídě zastoupena minimálně 1%)	Počet zaměstnanců přepočtený podle placených měsíců	Medián
		Kč/měs
72237 Seřizovač kovoobráběcích strojů	2 429	24 309
72238 Strojírenský dělník seřizování a obsluhy obráběcích strojů	2 464	22 177
72239 Seřizovač a obsluha kovoobráběcích strojů jinde neuvedený	2 468	24 903
7224 Brusiči, leštiči a ostříči nástrojů	2 359	20 406
7231 Mechanici a opraváři motorových vozidel	6 225	23 571
7234 Mechanici a opraváři kolejových vozidel	4 984	23 290
7235 Mechanici a opraváři obráběcích, zemědělských strojů a průmyslového zařízení	13 246	25 241
72351 Mechanik, opravář průmyslových, výrobních strojů a zařízení	6 563	25 406
72359 Mechanik opravář a seřizovač průmyslových strojů a zařízení jinde neuvedený	4 326	27 558
7239 Ostatní mechanici a opraváři strojů a zařízení bez elektro jinde neuvedení	6 399	23 060
72397 Kontrolor výroby strojírenské (dělník)	4 431	22 483
7241 Elektromechanici, opraváři a seřizovači různých typů elektrických zařízení	28 041	22 122
72413 Elektromechanik strojů a zařízení	3 512	25 489
72415 Provozní elektromechanik	8 166	26 747
72418 Dělník v elektrotechnice	10 707	17 008
7242 Mechanici, opraváři a seřizovači elektrických částí aut, letadel, lodí	2 422	23 025
7243 Mechanici, seřizovači, opraváři elektronických zařízení	7 284	21 407
72438 Dělník v elektronice	2 507	16 648
7246 Montéři a opraváři silnoproudých elektrických vedení	3 324	29 983
7311 Výrobci, mechanici a opraváři přesných přístrojů a zařízení	2 240	22 059
7322 Dělníci při výrobě skla, skláři vč. brusičů a leštičů	2 492	18 732
7411 Zpracovatelé masa, ryb vč. uzenářů a konzervovačů masa a ryb	5 208	18 814
7412 Zpracovatelé pekárenských a cukrářských výrobků	3 497	14 730
7439 Ostatní dělníci při výrobě textilu, oděvů a výrobků z kůží, kožešin	2 698	18 387
74398 Dělník textilní výroby jinde neuvedený	2 403	18 594
8122 Obsluha zařízení ve slévárenství (taviči, slévači)	3 565	21 516
8125 Obsluha zařízení na tváření kovů ve válcovnách	4 433	24 612
8139 Obsluha ostatních zařízení na výrobu skla a keramiky	3 094	24 987
8159 Obsluha ostatních zařízení při chemické výrobě jinde neuvedená	4 097	22 501
8161 Obsluha zařízení při výrobě a rozvodu elektřiny	3 093	30 555
8163 Obsluha zařízení při úpravě, čištění a rozvodu vody	5 072	21 821
8171 Obsluha automatických nebo poloautomatických montážních linek	8 933	20 083
81711 Obsluha poloautomatické, automatické montážní linky ve strojírenské výrobě	4 669	21 549
81714 Obsluha poloautomatické, automat. montážní linky v elektrotech., elektron. výrobě	2 515	18 533
8211 Obsluha automatických nebo poloautomatických obráběcích strojů (kromě 722)	10 517	22 231
82119 Obsluha poloautomatického, automatického kovoobráběcího stroje jinde neuved.	4 699	21 274
8223 Obsluha strojů při konečné úpravě a nanášení ochranných povlaků	2 601	22 514
8231 Obsluha strojů na výrobu pryžových výrobků (např. obuvi, pneumatik)	6 874	23 199
8232 Obsluha strojů na výrobu plastových výrobků (vč. laminování)	7 965	19 659
82321 Plastikář - strojník lisování plastů	2 521	19 426
82329 Obsluha strojů na výrobu plastových výrobků jinde neuvedená	3 888	19 619
8274 Obsluha strojů na zpracování mouky, výrobu pečiva, čokolády a cukrovinek	3 721	18 063

**Hrubá měsíční mzda a její složky, diferenciacie, placená doba
podle podskupin zaměstnání a zaměstnání KZAM-R**

Diferenciace				Průměr	Vybrané složky hrubé měsíční mzdy					Placená doba
					1. decil	1. kvartil	3. kvartil	9. decil	prémie a odměny	
Kč/měs	Kč/měs	Kč/měs	Kč/měs	Kč/měs	%	%	%	%	%	hod/měs
17 558	20 665	28 544	32 899	24 958	14,3	1,6	8,8	10,7	0,0	174,0
12 795	15 702	30 798	33 251	23 159	15,6	1,3	7,5	11,4	0,0	171,9
18 867	21 409	29 763	34 726	25 947	18,5	1,2	6,8	11,9	0,0	171,7
14 351	16 971	24 669	29 135	21 410	15,5	1,7	7,9	11,9	0,1	173,7
16 893	19 729	28 792	32 468	24 365	17,0	0,8	3,9	11,0	0,3	173,6
17 977	20 320	26 969	29 260	23 627	9,1	1,1	8,7	12,5	0,4	167,6
16 748	20 472	31 314	36 707	26 318	17,6	1,6	7,4	10,5	0,2	174,3
18 441	21 508	30 455	36 115	26 590	17,9	1,6	8,2	10,2	0,3	174,0
15 524	20 173	33 898	38 169	27 554	16,4	1,6	8,2	10,7	0,1	171,7
15 475	18 846	28 307	32 898	23 881	16,1	1,7	6,6	10,7	0,1	173,5
15 054	18 365	27 444	31 456	23 136	16,2	1,7	7,0	10,9	0,0	173,0
14 042	17 395	27 952	34 372	23 398	14,7	1,5	8,0	11,0	0,7	172,2
18 328	21 220	32 065	39 630	27 235	12,2	1,5	7,2	10,3	1,7	173,3
18 698	22 171	32 368	38 580	27 760	17,1	1,2	9,1	11,4	1,0	170,7
12 585	14 177	20 490	23 960	17 842	12,1	2,0	9,0	10,9	0,0	171,9
18 013	20 301	26 144	29 821	23 593	10,6	0,7	7,6	12,2	0,3	168,1
14 428	17 018	27 523	32 964	22 854	12,1	1,2	8,5	10,8	0,5	172,3
13 697	14 573	18 744	21 064	17 007	13,8	1,2	5,3	11,0	0,0	173,6
20 585	23 666	36 710	39 426	30 145	16,2	1,4	4,6	10,5	4,0	173,9
14 865	18 694	27 209	33 116	23 462	12,6	1,6	5,9	11,3	0,6	169,2
13 381	15 483	24 180	28 254	20 007	16,6	2,8	7,1	11,7	0,0	174,6
13 764	15 997	22 121	25 358	19 300	17,4	1,2	6,0	10,2	0,0	176,9
11 153	12 704	16 696	19 841	15 276	13,6	1,2	7,7	9,4	0,0	175,8
12 963	14 907	22 524	26 573	19 206	13,7	2,1	7,0	10,5	0,0	172,5
12 963	14 825	22 522	26 548	19 202	13,1	2,1	7,1	10,5	0,0	172,5
14 813	17 546	25 659	30 952	22 256	16,7	1,5	12,5	10,9	0,0	174,6
18 487	21 060	28 136	31 033	24 818	12,9	0,8	14,3	11,0	0,0	167,9
17 548	20 823	29 055	31 531	24 918	23,1	1,0	7,3	11,3	0,1	170,5
15 810	18 769	26 761	30 363	22 923	15,2	0,7	11,1	11,7	0,1	162,8
20 881	24 967	35 757	39 812	30 516	13,6	0,7	16,8	10,3	0,3	165,8
16 637	19 000	24 919	28 894	22 365	15,8	0,8	9,4	10,5	0,7	168,4
15 037	17 242	23 999	29 381	21 121	14,4	1,4	8,5	10,2	0,0	171,0
16 466	18 699	25 505	30 603	22 594	13,6	1,6	9,6	9,8	0,0	171,7
14 009	16 217	20 762	25 746	19 082	15,4	1,1	6,6	10,9	0,0	169,4
15 059	18 491	26 647	31 939	22 938	14,5	1,4	8,7	11,3	0,0	173,3
13 636	17 455	24 429	28 112	21 282	16,3	1,4	8,0	11,3	0,0	172,3
14 890	17 685	27 989	30 042	22 756	14,2	1,1	7,9	10,4	0,0	173,6
15 613	18 306	27 551	30 923	23 127	22,2	2,7	9,9	12,1	0,0	174,2
13 396	16 169	23 259	27 574	20 164	14,1	1,3	9,5	10,7	0,0	171,9
11 786	14 926	23 427	27 289	19 591	14,0	0,9	10,7	11,0	0,0	170,5
13 663	16 105	23 353	28 035	20 286	13,2	1,4	7,8	11,0	0,0	172,1
13 243	15 499	21 329	24 977	18 716	13,4	1,5	11,1	10,1	0,0	173,0

Výsledky ke dni 10.3.2011

**Hrubá měsíční mzda a její složky, diference, placená doba
podle podskupin zaměstnání a zaměstnání KZAM-R**

Podskupiny zaměstnání a zaměstnání KZAM-R (zveřejněna zaměstnání, která jsou ve své hlavní třídě zastoupena minimálně 1%)	Počet zaměstnanců přepočtený podle placených měsíců	Medián
		Kč/měs
8281 Montážní dělníci montující mechanická zařízení (stroje, vozidla)	23 213	21 068
82811 Montážní dělník mechanických zařízení	3 561	21 541
82816 Dělník montážní linky vozidel, stavebních, zemních strojů	5 434	26 531
82819 Montážní dělník jinde neuvedený	12 695	20 128
8282 Montážní dělníci montující elektrická zařízení	8 265	18 475
82829 Montážní dělník elektrického a energetického zařízení jinde neuvedený	5 219	19 519
8283 Montážní dělníci montující elektronická zařízení	4 705	17 078
8284 Montážní dělníci montující výrobky z kovů, pryže a plastů	6 693	16 821
82849 Montážní dělník výrobků z kovů, plastů, pryže vč. jejich kombinací jinde neuvedený	5 674	17 003
8287 Montážní dělníci montující výrobky z kombinovaných materiálů	2 652	16 323
82879 Montážní dělník výrobků z kombinovaných materiálů jinde neuvedený	2 349	16 567
8290 Obsluha jiných stacionárních zařízení a ostatní montážní dělníci	4 268	20 222
8311 Strojvedoucí	8 002	31 921
83112 Strojvedoucí lokomotivy, vlaku	6 648	31 971
8313 Dělníci zabezpečující sestavování vlaků (brzdaři, výhybkáři)	6 903	23 807
8321 Řidiči osobních a malých dodávkových automobilů, taxikáři	3 065	21 313
8323 Řidiči autobusů, trolejbusů a tramvají	14 205	24 138
83231 Řidič autobusu v městské hromadné dopravě	5 006	27 757
83232 Řidič autobusu v silniční dopravě osob	5 310	21 567
8324 Řidiči nákladních automobilů a tahačů	19 403	20 723
83242 Řidič nákladního automobilu v zahraniční dopravě (TIR)	3 026	14 858
83243 Řidič nákladního automobilu	13 134	21 613
8326 Řidiči speciálních vozidel	2 681	24 562
8332 Obsluha zemních a příbuzných strojů	4 724	25 398
8333 Obsluha jeřábů, zdvihacích a podobných manipulačních zařízení	4 202	20 145
8334 Obsluha vysokozdvíhacích a ostatních motorových vozíků	13 467	21 078
83341 Řidič vysokozdvíhacích vozíků	8 397	21 300
83349 Řidič motorových vozíků jinde neuvedený	4 425	20 999
9132 Pomocníci a uklízeči v kancelářích, hotelích, nemocnicích a jiných zařízeních	15 338	11 318
91321 Pomocník, uklízeč v kancelářích	2 473	11 455
91323 Uklízeč výrobních prostor, skladů, svačtinářka	2 037	11 963
91324 Pomocník, uklízeč ve zdravotnickém zařízení	2 519	10 762
91325 Pomocník, uklízeč v hotelu, v restauraci, pokojská	1 560	12 107
91327 Pomocník, uklízeč ve službách	2 731	10 728
91329 Pomocník, uklízeč jinde neuvedený	2 448	11 261
9141 Domovníci, správci domu	745	17 023
9152 Vrátní, hlídači, uváděči a šatnářky	4 956	11 727
91521 Vrátný	3 402	12 175
91522 Hlídač	1 282	10 792
9161 Sběrači odpadků, popeláři	1 260	16 535
91613 Popelář	808	18 359
9162 Metaři, čističi záchodků, žump, kanálů a podobných zařízení	846	19 232

**Hrubá měsíční mzda a její složky, diferenciace, placená doba
podle podskupin zaměstnání a zaměstnání KZAM-R**

Diferenciace				Průměr	Vybrané složky hrubé měsíční mzdy					Placená doba
					1. decil	1. kvartil	3. kvartil	9. decil	prémie a odměny	
Kč/měs	Kč/měs	Kč/měs	Kč/měs	Kč/měs	%	%	%	%	%	hod/měs
13 836	17 206	25 111	28 589	21 220	14,1	1,2	7,4	10,4	0,0	171,6
15 499	19 137	24 458	27 332	21 570	15,8	1,7	14,2	9,1	0,0	171,7
14 788	18 458	28 579	30 450	24 157	14,7	0,7	5,4	10,6	0,0	169,2
13 699	16 368	23 009	25 791	19 955	13,3	1,2	6,8	10,7	0,0	172,3
12 919	15 373	22 170	25 373	19 079	14,8	1,1	9,4	10,8	0,0	170,9
12 741	15 901	22 351	25 104	19 305	14,2	1,1	11,8	10,5	0,0	170,3
12 389	14 254	19 190	21 060	17 013	16,0	1,4	5,0	11,1	0,0	171,7
12 366	14 806	20 676	23 858	17 744	16,2	1,3	5,8	10,7	0,0	171,4
12 667	15 251	20 741	23 882	17 924	17,1	1,4	6,2	10,7	0,0	171,9
7 566	12 165	19 871	28 470	16 953	18,8	0,9	4,2	11,9	0,1	170,1
7 525	11 882	20 389	29 072	17 115	18,6	0,8	4,0	11,6	0,1	169,5
13 585	15 851	24 987	31 797	21 424	16,2	1,2	9,8	11,1	0,1	172,4
26 011	29 928	33 801	36 222	31 668	5,9	1,7	14,6	11,8	0,0	168,1
28 367	30 359	33 587	35 433	31 831	5,1	1,7	15,0	11,9	0,0	166,3
20 628	22 339	25 559	27 272	23 903	5,4	1,6	13,5	11,4	0,0	166,1
15 196	18 106	25 817	31 744	22 836	18,4	1,4	3,7	9,9	0,2	178,0
19 378	21 380	29 314	31 442	24 957	9,1	2,2	12,7	10,1	1,3	187,6
21 231	23 316	31 134	32 523	27 179	9,3	2,0	13,8	10,3	0,1	188,9
18 216	19 753	23 582	26 013	21 925	9,1	2,9	11,1	9,4	3,8	189,3
12 916	16 777	24 599	28 903	21 021	17,0	1,8	5,1	9,8	0,4	182,6
10 009	12 334	18 113	20 781	15 264	11,3	2,8	3,2	8,5	0,1	183,3
15 139	18 216	25 235	29 207	21 961	16,8	1,7	5,5	9,7	0,5	182,3
18 570	21 135	28 497	32 332	25 157	17,0	2,8	4,7	10,2	1,0	184,6
19 505	22 372	29 033	32 795	25 957	18,8	1,8	5,1	12,5	0,3	178,8
13 642	16 543	23 966	28 181	20 667	14,4	1,1	8,6	11,1	0,1	172,8
15 509	18 092	25 223	28 296	21 745	16,6	1,1	6,1	10,3	0,0	172,7
15 666	18 231	25 574	28 216	21 875	17,2	1,1	5,7	10,2	0,0	172,3
15 724	18 146	24 852	29 116	21 865	15,6	1,0	6,9	10,7	0,1	173,6
8 829	9 786	13 362	15 985	12 019	10,9	0,5	4,9	9,9	0,0	172,9
8 715	10 034	13 617	15 976	12 071	13,9	0,2	2,7	11,0	0,0	169,6
9 088	10 110	14 645	17 061	12 712	14,0	0,4	3,8	10,8	0,0	170,9
9 001	9 726	12 112	14 054	11 212	6,0	1,3	7,8	9,5	0,0	178,2
9 647	10 924	13 566	15 970	12 587	11,1	0,4	6,7	9,4	0,0	171,9
8 685	9 304	12 999	16 004	11 727	6,1	0,6	5,4	9,1	0,0	175,8
8 392	9 475	13 548	16 371	12 026	12,7	0,4	3,0	10,0	0,1	170,1
10 375	13 282	21 910	27 961	18 744	14,0	0,6	5,1	9,6	0,6	173,7
9 235	10 156	14 359	17 253	12 651	8,1	1,2	11,1	8,5	0,1	176,7
9 706	10 564	15 060	17 850	13 186	8,0	1,3	11,2	8,8	0,1	178,3
8 732	9 572	12 877	15 663	11 555	8,1	1,0	10,9	7,5	0,0	173,9
10 905	13 771	20 037	23 849	17 012	12,5	2,2	6,4	9,7	0,1	178,1
13 843	15 577	21 888	25 189	18 907	12,0	2,6	8,0	9,9	0,0	178,8
11 876	14 389	22 682	25 303	18 900	13,7	1,3	4,2	11,8	1,8	171,0

Výsledky ke dni 10.3.2011

**Hrubá měsíční mzda a její složky, diference, placená doba
podle podskupin zaměstnání a zaměstnání KZAM-R**

Podskupiny zaměstnání a zaměstnání KZAM-R (zveřejněna zaměstnání, která jsou ve své hlavní třídě zastoupena minimálně 1%)	Počet zaměstnanců přepočtený podle placených měsíců	Medián
		Kč/měs
9311 Pomocní a nekvalifikovaní dělníci v dolech a lomech a v příbuzných oborech	1 039	22 011
9312 Pomocní a nekvalifikovaní dělníci na stavbách a údržbě silnic, přehrad	1 010	22 665
9321 Pomocní a nekvalifikovaní montážní a manipulační dělníci	17 576	16 125
93211 Manipulační dělník v průmyslu (ve výrobě)	6 787	16 782
93212 Pomocný dělník v průmyslu (ve výrobě)	7 577	15 977
93213 Pomocný montážní dělník	1 082	17 053
93219 Nekvalifikovaný montážní a manipulační pracovník v průmyslu jinde neuvedený	1 841	13 744
9322 Ruční baliči a pytlovači	1 945	16 234
93221 Balič ruční	1 779	15 978
9323 Dělníci nádvorní skupiny (pomocní montéři)	2 294	15 875
93239 Nekvalifikovaný pracovník jinde neuvedený	1 835	16 179
9333 Vazači a nosiči břemen, přístavní dělníci (dokaři)	1 218	17 815
9339 Pomocní a nekvalifikovaní pracovníci v dopravě, ve skladech, v telekomunikacích	13 384	17 533
93391 Pomocný, manipulační dělník v dopravě	1 545	17 566
93393 Pomocný skladník	7 955	18 102
93397 Pomocný pracovník obchodního provozu	1 959	15 521
93399 Nekvalifikovaný pracovník v dopravě, skladech, telekomunikacích jinde neuvedený	1 345	17 483

**Hrubá měsíční mzda a její složky, diference, placená doba
podle podskupin zaměstnání a zaměstnání KZAM-R**

Diference				Průměr	Vybrané složky hrubé měsíční mzdy					Placená doba
					prémie a odměny	příplatky za přesčas	příplatky ostatní	náhrady	odměny za pohotovost	
1. decil	1. kvartil	3. kvartil	9. decil							
Kč/měs	Kč/měs	Kč/měs	Kč/měs	Kč/měs	%	%	%	%	%	hod/měs
16 585	18 609	24 545	27 472	21 972	17,9	0,8	8,1	12,3	0,3	169,0
15 960	18 730	27 299	31 601	23 426	24,2	2,0	2,7	12,7	0,8	182,4
10 544	13 056	19 885	24 672	16 892	14,9	1,2	7,0	10,6	0,0	172,9
10 779	13 908	20 513	25 420	17 491	16,2	1,2	6,9	10,2	0,0	172,4
10 559	12 926	19 507	23 726	16 587	12,2	1,3	7,5	11,2	0,0	173,2
10 205	12 863	24 546	29 863	18 915	21,0	1,3	9,4	9,2	0,0	174,2
9 862	11 946	16 333	19 851	14 345	19,1	0,6	3,5	10,6	0,0	173,2
11 957	13 569	20 222	24 557	17 303	15,9	1,2	7,2	10,8	0,0	172,8
11 893	13 514	19 458	23 703	16 957	17,2	1,3	6,3	11,0	0,0	173,0
10 316	12 570	19 187	22 505	16 340	13,0	0,5	4,9	10,4	0,1	169,7
10 310	12 564	19 569	22 738	16 533	11,3	0,4	5,0	10,3	0,0	168,7
12 097	14 909	20 425	24 019	18 049	16,0	1,4	4,0	10,2	0,1	175,2
12 737	14 854	20 681	24 079	18 098	12,3	0,9	5,2	10,7	0,3	172,2
13 562	15 562	20 297	24 815	18 426	9,9	1,2	6,7	11,2	1,1	171,1
13 095	15 237	21 063	24 062	18 432	13,2	1,0	4,8	10,9	0,2	171,9
11 400	13 808	17 944	21 597	16 140	9,2	0,2	4,4	8,8	0,0	173,9
12 570	14 567	21 298	27 264	18 876	10,9	0,8	7,5	11,6	0,2	171,2

**Průměrná měsíční odpracovaná a neodpracovaná doba
v podnikatelské sféře České republiky**

Průměr měsíční odpracované doby 148,9 hod/měs

z toho přesčas 4,1 hod/měs

Diferenciace

1. decil - 10 % měsíčních odpracovaných dob menších než 130,4 hod/měs

1. kvartil - 25 % měsíčních odpracovaných dob menších než 143,1 hod/měs

Medián - 50 % měsíčních odpracovaných dob menších než 151,9 hod/měs

3. kvartil - 25 % měsíčních odpracovaných dob větších než 158,5 hod/měs

9. decil - 10 % měsíčních odpracovaných dob větších než 166,0 hod/měs

Průměr měsíční neodpracované doby 24,7 hod/měs

z toho nemoc 5,5 hod/měs

z toho dovolená 14,2 hod/měs

Výsledky ke dni 10.3.2011

**Průměrná měsíční odpracovaná a neodpracovaná doba
podle hlavních tříd zaměstnání KZAM-R**

Hlavní třída zaměstnání KZAM-R	Struktura zaměstnanců přečtená podle evid. měsíců	Odpracovaná doba		Neodpracovaná doba		
		celkem	z toho přesčas	celkem	z toho	
					nemoc	dovolená
%	hod/měs	hod/měs	hod/měs	hod/měs	hod/měs	
1 Zákonodárci, vedoucí a řídící pracovníci	7,0	151,8	1,0	20,4	2,2	14,2
2 Vědečtí a odborní duševní pracovníci	10,0	149,8	1,3	23,1	2,4	16,4
3 Techničtí, zdravotničtí a pedagogičtí pracovníci	20,2	149,6	2,0	22,6	3,4	14,7
4 Nižší administrativní pracovníci	8,2	147,0	1,8	24,2	5,4	14,1
5 Provozní prac. ve službách a obchodu	7,9	150,3	2,3	22,6	6,3	12,9
6 Dělníci v zemědělství, lesnictví a rybářství	1,2	152,5	7,6	28,1	9,6	13,7
7 Řemeslníci, výrobci a zpracovatelé	19,4	147,0	6,6	28,1	7,7	14,0
8 Obsluha strojů a zařízení	19,9	149,4	7,5	26,2	7,1	13,9
9 Pomocní a nekvalifikovaní pracovníci	6,3	146,3	4,0	27,0	7,9	13,3
CELKEM ČR - podnikatelská sféra	100	148,9	4,1	24,7	5,5	14,2

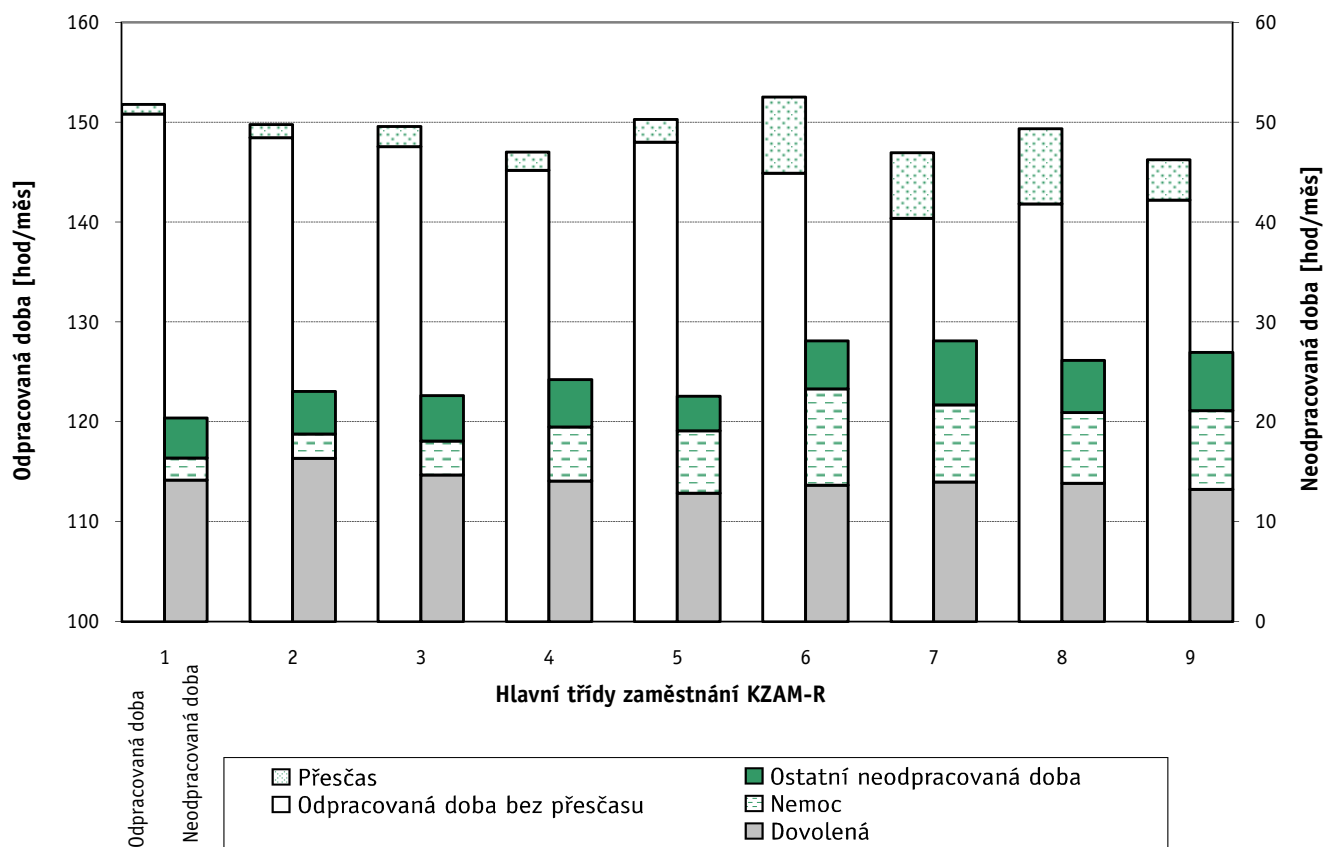

Výsledky ke dni 10.3.2011

**Průměrná měsíční odpracovaná a neodpracovaná doba
dle podskupin zaměstnání a zaměstnání KZAM-R**

Podskupiny zaměstnání a zaměstnání KZAM-R (zveřejněna zaměstnání, která jsou ve své hlavní třídě zastoupena minimálně 1%)	Počet zaměstnanců přepočtený podle evid. měsíců	Odpracovaná doba		Neodpracovaná doba		
		celkem	z toho přesčas	celkem	z toho	
					nemoc	dovolená
hod/měs	hod/měs	hod/měs	hod/měs	hod/měs		
1210 Ředitelé a prezidenti velkých organizací, podniků	3 019	150,9	0,1	19,5	1,3	14,4
12105 Vedoucí velké zpracovatelské organizace	898	149,1	0,1	19,4	1,4	13,8
1221 Ved. pracovníci v zemědělství, lesnictví, rybář. a mysliv.	988	149,0	0,9	21,1	2,2	14,9
1222 Vedoucí pracovníci v průmyslu (ve výrobě)	9 597	148,3	2,0	20,6	1,5	15,0
12221 Výrobní, technický náměstek výrobní organizace	1 435	148,6	0,9	20,2	1,2	14,8
12224 Vedoucí výrobního (provozního) útvaru ve strojírenství	2 300	149,5	1,8	20,2	1,5	14,4
12229 Vedoucí pracovník výrobního útvaru v průmyslu jinde n.	3 047	148,9	2,4	20,3	1,4	15,3
1223 Vedoucí pracovníci ve stavebnictví a zeměměřičství	2 166	152,9	1,1	21,7	1,7	15,9
1224 Vedoucí pracovníci ve velkoobchodě a v maloobchodě	11 980	153,1	2,1	21,4	4,5	14,3
12241 Vedoucí provozní jednotky obchodu	4 628	152,2	1,3	22,1	5,1	14,5
12242 Vedoucí oddělení, sektoru obchodního domu	815	150,6	0,8	21,9	4,7	15,0
12244 Vedoucí provozu v maloobchodě	2 325	154,6	4,7	20,9	4,7	13,9
12246 Vedoucí obchodního odboru (útvary)	833	150,7	0,4	21,3	2,3	14,7
12249 Vedoucí pracovník ve velkoobchodě, maloobchodě j. n.	3 061	154,5	2,2	20,7	4,3	14,2
1226 Ved. pracovníci v dopr., skladování, telekom. a na pošt. úř.	5 625	141,2	1,0	23,6	2,9	16,0
12266 Vedoucí provoz. útvaru poštovního úřadu, telekomunikací	3 186	138,0	1,1	25,0	4,2	15,8
12267 Vedoucí provozního útvaru dopravní organizace	1 365	142,1	0,3	23,2	1,3	17,3
1227 Ved. prac. v organ.zaměřených na poskytování obch.služ.	4 304	150,1	0,2	22,9	1,3	16,0
12271 Vedoucí provozu v peněžnictví, v pojišťovnictví	1 950	150,6	0,1	23,3	1,2	16,3
12273 Vedoucí provozního útvaru banky, spořitelny, pojišťovny	1 169	148,9	0,1	23,7	1,4	16,5
1229 Ved. pracovních dílčích celků jinde neuved. (kult.,zdrav.)	2 586	151,3	2,0	21,5	1,8	15,7
12299 Vedoucí pracovník dílčího celku jinde neuvedený	2 038	151,4	1,9	20,9	1,9	15,3
1231 Vedoucí pracovníci finančních a hospodářských útvarů	5 265	148,9	0,4	21,2	1,6	15,3
12311 Ekonomický náměstek (ekonomický ředitel)	1 280	150,2	0,2	20,0	1,4	14,7
12319 Vedoucí pracovník finančního, hospodářského útvaru j. n.	889	149,1	0,5	20,9	1,1	15,3
1232 Ved. prac. personálních útvarů a útvarů průmysl. vztahů	1 524	148,2	0,4	22,1	1,9	15,1
1233 Vedoucí pracovníci odbytových útvarů (vč. průzkumu trhu)	4 973	148,8	0,4	20,6	1,6	15,2
12331 Obchodní náměstek (obchodní ředitel)	1 297	150,9	0,1	19,9	1,2	14,7
12334 Vedoucí útvaru odbytu (prodeje)	1 901	148,1	0,4	20,2	1,4	15,5
1234 Ved. prac. reklamních útvarů a útvarů pro styk s veřejností	872	149,3	1,3	20,9	1,7	15,6
1235 Vedoucí pracovníci zásobovacích útvarů	1 930	149,6	1,2	21,0	1,6	15,0
12351 Vedoucí útvaru zásobování, nákupu	1 257	148,5	0,6	21,3	1,7	15,0
1236 Vedoucí pracovníci výpočetních útvarů	1 499	149,2	0,9	21,0	1,1	15,5
1237 Vedoucí pracovníci výzkumných a vývojových útvarů	2 002	146,9	0,5	21,4	1,4	15,7
1239 Vedoucí pracovníci ostatních útvarů jinde neuvedení	4 045	147,9	0,7	22,1	1,8	15,8
12391 Vedoucí sekretariátu ředitele velké organizace	788	148,5	0,5	22,3	2,5	15,1
12399 Vedoucí pracovník velkého univerzálního útvaru jinde n.	1 987	145,8	0,7	22,1	1,6	15,9
1312 Vedoucí, ředitelé v průmyslu (ve výrobě)	1 984	152,4	2,9	20,2	1,6	14,2
13122 Vedoucí samostatného výrobního provozu	1 090	153,4	3,2	19,8	1,2	14,4
1314 Vedoucí, ředitelé ve velkoobchodu a maloobchodu	7 934	152,0	2,0	21,6	3,7	14,2
13142 Vedoucí maloobchodní prodejny	6 331	151,7	2,2	21,8	4,1	14,1
13148 Vedoucí pracovník - obchodník	1 119	152,0	0,7	21,3	2,0	14,9

Výsledky ke dni 10.3.2011

**Průměrná měsíční odpracovaná a neodpracovaná doba
dle podskupin zaměstnání a zaměstnání KZAM-R**

Podskupiny zaměstnání a zaměstnání KZAM-R (zveřejněna zaměstnání, která jsou ve své hlavní třídě zastoupena minimálně 1%)	Počet zaměstnanců přečtený podle evid. měsíců	Odpracovaná doba		Neodpracovaná doba		
		celkem	z toho přesčas	celkem	z toho	
					nemoc	dovolená
hod/měs	hod/měs	hod/měs	hod/měs	hod/měs		
1316 Vedoucí v dopravě, sklad., telekomun. a na pošt. úřadech	1 399	144,1	1,2	23,5	2,2	15,8
1317 Ved., ředitelé v podnicích poskytujících obchodní služby	1 479	149,6	0,3	24,2	2,2	16,0
13174 Vedoucí malé pobočky banky, pojišťovny, spořitelny	1 084	149,2	0,3	25,0	1,9	16,3
2119 Ostatní vědci a odborníci v příbuz. oborech jinde neuved.	1 583	147,5	1,0	22,9	1,8	16,6
21191 Vědecký pracovník v oborech technických jinde neuved.	1 577	147,5	1,0	22,9	1,8	16,6
2131 Projektanti a analytici výpočetních systémů	3 041	150,9	1,3	22,8	1,7	15,7
2132 Programátoři	8 002	152,3	2,2	21,7	1,7	15,6
21321 Programátor specialista v oboru výpočetní techniky	3 771	154,1	3,2	21,7	2,0	15,7
21323 Programátor informačních systémů	1 847	150,3	1,1	21,8	1,4	15,7
2139 Ostatní odborníci zabývající se výp. tech. jinde neuvedení	7 222	150,9	1,9	21,7	1,6	15,7
21392 Inženýr správce integrovaných, informačních systémů, sítí	1 974	150,0	1,8	21,9	1,7	16,0
21399 Odborník zabývající se výpočetní technikou jinde neuved.	1 704	152,3	2,3	21,1	1,8	15,3
2142 Projektanti staveb a areálů, stavební inženýři	4 580	147,8	1,1	23,5	2,4	16,7
21424 Stavební inženýr staveb, areálů	1 536	151,5	2,1	23,7	2,4	16,9
2143 Projektanti elektrotechnických zařízení, elektroinženýři	4 432	148,2	2,2	21,3	1,7	15,4
21432 Inženýr projektant, konstruktér elektrotechnických zařízení	1 515	149,2	2,2	22,4	1,9	15,3
2144 Projektanti elektronických syst. a telekomunikačních sítí	2 296	149,8	3,2	22,1	1,6	16,5
2145 Projektanti a konstruktéři strojních zařiz., strojní inženýři	7 861	147,5	2,3	21,7	1,8	15,2
21452 Inženýr projektant, konstruktér průmyslov. zařízení, strojů	3 056	146,2	2,1	22,1	2,0	15,0
21459 Strojní inženýr jinde neuvedený	1 588	148,1	3,0	21,3	2,0	15,5
2149 Ostatní architekti, projektanti, konstrukt.a techn.inženýři	4 798	146,2	1,4	23,0	2,3	16,0
21499 Inženýr jinde neuvedený	1 932	147,3	2,1	22,1	2,1	15,5
2211 Bakteriologové, biologové, ekologové, zoologové	1 888	148,5	0,5	24,5	1,8	17,0
2221 Lékaři, ordináři (kromě zubních lékařů)	6 793	162,0	13,3	24,0	2,9	16,5
22217 Lékař se specializací v oboru jinde neuvedeném	3 552	159,5	11,1	24,2	2,9	16,7
22219 Lékař jinde neuvedený	2 298	166,2	17,0	24,1	3,0	16,4
2311 Vědeckopedagogičtí pracovníci	15 383	143,4	0,0	30,6	1,3	26,2
23112 Profesor vysokoškolský, univerzitní	1 861	143,3	0,0	30,7	1,4	26,4
23113 Docent	3 310	143,2	0,0	30,7	1,3	26,3
23114 Odborný asistent vysoké školy, univerzity	8 427	143,1	0,1	30,8	1,3	26,5
23115 Asistent vysoké školy, univerzity	1 271	143,1	0,1	31,0	1,3	25,7
2411 Odborní pracov. na úseku účetnictví, financí, daní, apod.	8 786	148,3	0,8	22,9	2,4	15,6
24112 Hlavní, vedoucí účetní	1 653	147,9	1,0	21,9	2,0	15,4
24114 Odborný referent financování a úvěrování	1 463	149,4	0,5	23,1	2,6	15,6
24119 Odborný pracovník účetnictví a financování jinde neuved.	1 660	146,9	0,6	24,5	3,3	16,1
2412 Odbor. pracovníci na úseku zaměstnaneckých, pers. věcí	2 551	148,3	0,7	23,1	2,9	15,3
2413 Odborní pracovníci v bankovníctví a pojišťovnictví	19 681	147,8	0,6	26,0	4,0	16,1
24132 Bankovní makléř, poradce, expert, dealer	7 739	147,8	0,9	26,4	4,6	16,0
24135 Odborný pracovník pro úvěrovou administrativu	3 899	146,6	0,3	27,4	3,8	16,2
24138 Odborný pracovník v pojišťovnictví	1 557	149,6	0,2	22,6	3,2	16,3
24139 Odborný pracovník bankovníctví a pojišťovnictví jinde n.	3 851	148,0	0,8	25,5	4,1	15,9
2419 Ostatní odborní pracovníci v oblasti podnikání	9 985	146,9	1,0	22,0	2,3	16,0

Výsledky ke dni 10.3.2011

**Průměrná měsíční odpracovaná a neodpracovaná doba
dle podskupin zaměstnání a zaměstnání KZAM-R**

Podskupiny zaměstnání a zaměstnání KZAM-R (zveřejněna zaměstnání, která jsou ve své hlavní třídě zastoupena minimálně 1%)	Počet zaměstnanců přepočtený podle evid. měsíců	Odpracovaná doba		Neodpracovaná doba		
		celkem	z toho přesčas	celkem	z toho	
					nemoc	dovolená
hod/měs	hod/měs	hod/měs	hod/měs	hod/měs		
24192 Odborný pracovník marketingu (zahraničních vztahů)	1 870	149,6	0,4	22,3	2,2	15,1
24199 Odborný pracovník v oblasti podnikání jinde neuvedený	5 406	145,0	1,3	22,2	2,3	16,7
2441 Ekonomové - vědečtí pracovníci, specialisté, experti	5 039	147,3	0,7	22,6	2,6	15,6
24415 Odborný ekonom marketingu, obchodu	1 428	147,0	0,4	22,4	2,9	15,2
2451 Spisovatelé, autoři, kritikové, novináři, redaktori	2 536	151,6	0,9	24,4	3,1	15,7
24517 Redaktor - publicista	1 635	151,1	0,1	24,7	3,4	15,8
2470 Odborní administrativní pracovníci jinde neuvedení	5 459	149,8	0,8	22,7	3,2	15,8
24706 Odborný administrativní pracovník podnikatelské organiz.	2 229	149,9	1,0	23,1	3,6	15,6
24709 Odborný administrativní pracovník jinde neuvedený	2 675	149,2	0,7	22,5	3,0	15,7
3112 Stavební technici	8 697	151,2	2,8	23,0	2,8	15,8
31121 Mistr stavební výroby	3 816	154,1	5,0	23,8	3,1	16,1
3113 Elektrotechnici	8 675	146,7	4,3	22,7	2,5	15,8
31131 Mistr elektrotechnické výroby, výroby a rozvodu energie	3 241	145,1	5,7	24,5	2,3	16,7
3114 Elektronici a technici v radiokomunikacích a telekomunik.	5 694	153,0	6,7	21,4	2,7	15,2
3115 Strojírenští technici	21 118	147,4	4,2	22,7	3,1	14,7
31151 Mistr strojírenské výroby	5 864	150,2	6,6	22,2	2,7	14,4
31155 Strojírenský technik kontrolor jakosti, laborant	4 688	146,8	4,2	23,1	3,8	14,6
31157 Strojírenský technik technolog, normalizátor	3 796	146,7	2,5	22,5	2,5	14,5
31159 Strojírenský technik jinde neuvedený	3 072	145,8	3,5	23,4	3,6	15,2
3116 Chemičtí technici	3 952	145,2	3,3	22,9	2,8	16,0
3117 Důlní a hutní technici	2 948	144,7	5,0	23,3	2,4	16,3
3118 Technici v kartografii, kresličí a zeměměřiči	3 191	146,6	1,4	22,5	2,5	14,9
3119 Ostatní techničtí pracovníci jinde neuvedení	22 742	149,1	3,4	22,0	2,7	15,0
31191 Mistr jinde neuvedený	7 150	150,9	5,8	21,5	2,7	14,7
31199 Technik jinde neuvedený	8 250	148,6	1,7	22,0	2,6	15,5
3121 Poradci ve výpočetní technice	5 714	149,6	1,7	22,4	2,0	15,8
31216 Poradce, programátor pro uživ. aplikace počítač. systémů	2 564	148,3	1,2	22,5	1,7	16,0
3122 Operátoři a obsluha výpočetní techniky	4 290	149,2	1,6	22,8	3,2	15,4
3152 Bezpečnostní tech.a tech. pro kontrolu zdravotní nezávad.	5 886	146,6	2,9	23,5	3,7	14,8
3160 Technici železničního provozu	8 428	146,0	8,6	22,5	2,4	15,9
31606 Výpravčí (dispoziční, vnější služby)	4 610	146,7	10,9	21,6	2,5	15,0
3211 Technici a laboranti v oblasti biologie a v příbuz. oborech	3 607	150,0	5,1	26,4	4,3	17,4
3212 Technici v agronomii, v lesnictví a v zemědělství	3 273	150,0	1,0	22,8	2,8	15,3
3231 Ošetřovatelé, všeobecné zdravotní sestry	16 387	145,4	3,6	25,1	5,2	16,0
32313 Sestra (zdravotní sestra) (szp)	11 276	144,4	3,4	25,3	5,2	16,0
32319 Sestra všeobecná (zdravotní sestra) jinde neuvedená	2 395	147,2	4,2	24,6	5,5	15,8
3412 Pojišťovací agenti	4 351	145,7	0,2	26,7	5,5	16,2
3415 Obchodní cestující, prof. poradci v obchodě, obch.zástupci	12 206	149,5	0,5	22,3	3,2	14,8
34152 Obchodní zástupce	9 377	149,1	0,5	22,6	3,2	14,9
3416 Nákupčí	7 713	147,7	1,3	22,7	3,0	14,8
34161 Nákupčí (zásobovač, nákupce)	5 905	147,4	1,3	22,7	3,0	14,8
3421 Obchodní agenti	10 191	146,9	0,7	22,9	3,3	14,8

Výsledky ke dni 10.3.2011

**Průměrná měsíční odpracovaná a neodpracovaná doba
dle podskupin zaměstnání a zaměstnání KZAM-R**

Podskupiny zaměstnání a zaměstnání KZAM-R (zveřejněna zaměstnání, která jsou ve své hlavní třídě zastoupena minimálně 1%)	Počet zaměstnanců přečtený podle evid. měsíců	Odpracovaná doba		Neodpracovaná doba		
		celkem	z toho přesčas	celkem	z toho	
					nemoc	dovolená
hod/měs	hod/měs	hod/měs	hod/měs	hod/měs		
34213 Obchodní referent (referent obchodní služby)	7 172	146,5	0,8	22,8	3,3	14,7
3422 Odbytoví a přepravní agenti	10 281	147,5	1,8	23,4	4,1	15,0
34221 Odbytový agent (odbytář, prodejce)	6 371	146,7	1,1	23,6	4,5	15,0
3431 Odborné sekretářky, sekretáři	5 243	148,4	0,4	23,4	3,4	15,5
3433 Prac. v oblasti účetnictví, fakturace, rozpočet., kalkulace	25 064	148,0	0,8	23,2	3,2	15,1
34331 Účetní všeobecný	8 738	148,4	0,6	23,1	3,4	14,9
34332 Účetní mzdový	2 947	147,9	0,9	22,8	2,8	15,1
34333 Účetní finanční	3 651	149,0	0,6	22,9	2,8	15,1
34338 Referent kalkulací, cen, rozpočtů	2 555	148,7	1,4	22,7	2,8	15,2
34339 Referent účetnictví, financování, rozpočet. a kalkul.jinde n.	2 781	145,7	0,8	24,0	3,4	15,7
3436 Referenti osobních oddělení	2 744	146,4	0,8	23,9	3,4	15,1
3439 Ostatní odborní administrativní pracovníci jinde neuvedení	15 534	147,6	1,0	24,4	3,4	15,8
34399 Referent administrativy jinde neuvedený	8 618	147,5	1,0	24,9	3,6	16,0
4113 Pracovníci přípravy dat výpočetní techniky	2 548	148,2	0,6	24,4	5,1	14,7
41131 Operátor počítače pro vkládání dat	1 313	146,2	0,6	24,2	4,4	15,3
4115 Sekretářky, sekretáři	12 609	147,8	1,1	24,1	4,3	14,8
41151 Sekretářka, sekretář	3 782	147,6	0,5	23,4	3,4	15,3
41159 Administrativní pracovník jinde neuvedený	8 724	147,8	1,4	24,4	4,7	14,6
4121 Nižší účetní	3 028	149,5	1,0	23,2	3,9	14,2
4123 Nižší finanční, daňoví úředníci a úředníci v přib. oborech	2 010	146,2	0,4	27,3	4,6	15,5
4131 Úředníci ve skladech	20 538	149,1	4,6	24,7	5,8	14,4
41311 Vedoucí malého skladu, skladmistr	1 640	151,8	4,7	21,8	2,7	14,5
41312 Skladník (úředník)	8 361	150,1	5,1	24,2	5,5	14,2
41314 Úředník expedice, expedient	3 524	147,7	3,9	24,4	6,6	14,3
41315 Operátor skladů	5 139	146,8	4,8	27,1	7,2	14,7
41319 Úředník skladu jinde neuvedený	1 443	150,1	2,3	23,1	4,9	14,7
4132 Úředníci ve výrobě (např. výrobní plánovači)	3 366	146,9	3,3	23,8	3,8	14,4
41323 Dílenský plánovač výroby	1 245	145,5	2,7	23,9	3,5	14,3
4133 Úředníci v dopravě a v přepravě (dispečeri, kontr. apod.)	5 169	147,1	3,1	22,9	3,7	15,0
41331 Dispečer dopravy a přepravy, komerční dispečer	2 091	153,0	3,4	20,1	2,2	14,1
4142 Poštovní doručovatelé, úředníci v třídárnách	15 839	134,1	1,3	28,7	7,3	15,4
41421 Doručovatel poštovních zásilek, tisku	10 977	134,8	1,2	29,4	7,7	15,5
41429 Provozní pracovník pošty jinde neuvedený	1 987	134,1	1,0	26,3	5,6	15,1
4190 Ostatní nižší úředníci jinde neuvedení	1 787	147,9	1,5	24,1	4,3	15,1
4211 Pokladníci (v bankách, pojišťov., spořitelnách, na poště)	3 461	146,2	1,2	25,2	4,4	15,6
42111 Pokladník v bance	1 720	147,5	0,6	26,8	4,8	16,2
4212 Úředníci na přepážkách a směnárnicích	11 440	138,9	0,6	25,6	5,3	15,5
42122 Úředník u přepážky v bance	1 981	149,6	0,1	24,0	4,8	16,0
4213 Pokladníci v obchodě, společném stravování apod.	13 582	147,4	1,2	25,9	10,3	13,7
42131 Pokladník v obchodě	8 232	147,5	1,1	25,9	10,9	13,7
42134 Pokladník v maloobchodní prodejně	3 803	147,3	1,6	26,4	10,1	14,0
4214 Prodavači vstupenek, jízdenek apod.	2 333	142,1	4,8	25,3	4,8	17,1

Výsledky ke dni 10.3.2011

**Průměrná měsíční odpracovaná a neodpracovaná doba
dle podskupin zaměstnání a zaměstnání KZAM-R**

Podskupiny zaměstnání a zaměstnání KZAM-R (zveřejněna zaměstnání, která jsou ve své hlavní třídě zastoupena minimálně 1%)	Počet zaměstnanců přepočtený podle evid. měsíců	Odpracovaná doba		Neodpracovaná doba		
		celkem	z toho přesčas	celkem	z toho	
					nemoc	dovolená
hod/měs	hod/měs	hod/měs	hod/měs	hod/měs		
42143 Pokladník, prodavač jízdenek v osobní dopravě	1 831	142,0	5,0	25,6	4,9	17,6
4215 Bookmakeři, krupiéři a úředníci sázkových kanceláří	2 791	150,2	1,2	19,8	3,4	14,2
42156 Úředník sázkové kanceláře	2 305	150,2	1,3	19,9	3,1	14,6
4222 Recepční	2 963	146,0	3,0	22,9	6,1	12,5
42222 Recepční	1 808	149,6	2,2	22,0	4,7	13,4
4223 Telefonisté	2 882	145,1	2,4	26,4	7,5	14,1
42238 Úředník pro vyřizování dotazů, telefonista	1 466	145,2	3,4	26,9	7,8	14,6
4224 Informátoři	1 409	145,0	3,0	25,4	7,0	15,2
5112 Vlakvedoucí, vlakové čety, průvodčí (vč.palub. průvodčí)	3 131	139,0	6,9	26,0	6,7	15,0
51121 Vlakvedoucí vlaku osobní dopravy	2 719	139,0	6,9	25,9	6,6	15,0
5121 Pracovníci dohlížející nad obsluh. personálem, hospodyně	1 908	144,6	1,4	23,8	6,0	13,0
51214 Provozář stravovací, ubytovací jednotky	1 056	142,7	1,2	24,6	7,1	12,7
5122 Kuchaři	7 766	148,2	2,8	25,0	7,2	13,4
51222 Kuchař	4 246	150,1	3,3	24,2	6,6	13,5
51228 Pomocný kuchař	1 827	146,7	2,6	26,5	8,9	13,5
5123 Čišníci, servírky	2 594	152,8	3,8	21,4	5,8	12,5
51232 Číšník, servírka	1 901	151,7	2,4	21,4	5,5	12,4
5132 Pečovatelé a pomoc. ošetřovat. v zařiz.soc. péče, v nemoc.	6 725	145,6	4,4	27,0	7,0	16,0
51324 Ošetřovatel, ošetřovatelka (nzp)	1 171	141,6	2,3	27,8	7,9	15,8
51326 Sanitář, sanitářka (nzp)	5 004	146,6	5,1	26,9	7,0	16,0
5161 Hasiči, požárníci	2 084	148,5	6,4	21,4	3,2	16,2
51612 Hasič podnikového sboru	1 284	148,4	6,3	20,8	3,0	15,7
5169 Ostatní pracovníci ochrany a ostrahy jinde neuvedení	15 836	151,9	4,7	20,4	5,7	12,4
51691 Strážný, člen závodní stráže	5 354	154,2	6,9	20,3	5,9	11,8
51699 Pracovník ochrany majetku a osob jinde neuvedený	10 151	150,8	3,4	20,4	5,7	12,7
5211 Prodavači v obchodech	48 530	150,1	1,8	24,3	8,3	13,2
52111 Prodavač smíšeného zboží	11 407	151,0	1,6	27,1	9,4	13,7
52112 Prodavač potravinářského zboží	20 235	148,4	1,9	24,5	9,6	12,8
52113 Prodavač průmyslového zboží	3 147	151,5	0,9	21,4	5,0	14,7
52114 Prodavač drogistického zboží, kosmetiky	1 633	147,8	2,1	23,9	5,5	13,2
52115 Prodavač textilu, obuvi	3 907	150,1	0,7	23,1	6,1	12,3
52119 Prodavač jinde neuvedený	5 799	152,1	2,2	22,4	6,7	13,4
6111 Pěstitelé polních plodin	407	148,4	5,9	31,9	8,8	13,2
61118 Zemědělský dělník v rostlinné výrobě	360	147,1	5,3	32,7	9,5	13,0
6112 Ovocnáři, vinaři, a ostatní pěst. plodin rost. na stromech	184	150,6	5,0	30,2	10,3	13,4
61121 Ovocnář, sadař	63	151,5	5,2	30,8	10,2	14,1
61128 Zemědělský dělník v ovocnářství, chmelařství	72	146,3	5,2	33,9	13,2	13,7
6113 Zahradníci a pěstitelé zahradních plodin a sazenic	553	149,5	5,1	28,1	7,8	14,9
61131 Zahradník	453	149,9	5,6	28,6	8,4	14,7
61138 Zemědělský dělník v zahradnictví	84	147,0	2,1	25,3	5,7	15,6
6121 Chovatelé hospodářských zvířat (kromě drůbeže a včel)	2 108	157,1	9,8	26,1	9,8	13,8
61211 Chovatel skotu	418	159,1	13,4	27,6	11,3	14,3

Výsledky ke dni 10.3.2011

**Průměrná měsíční odpracovaná a neodpracovaná doba
dle podskupin zaměstnání a zaměstnání KZAM-R**

Podskupiny zaměstnání a zaměstnání KZAM-R (zveřejněna zaměstnání, která jsou ve své hlavní třídě zastoupena minimálně 1%)	Počet zaměstnanců přečtený podle evid. měsíců	Odpracovaná doba		Neodpracovaná doba		
		celkem	z toho přesčas	celkem	z toho	
					nemoc	dovolená
hod/měs	hod/měs	hod/měs	hod/měs	hod/měs		
61212 Chovatel prasat	186	159,5	10,1	25,4	9,9	14,2
61218 Zemědělský dělník ošetřovatel hospodářských zvířat	1 354	155,7	8,5	26,0	9,5	13,7
6122 Chovatelé drůbeže	544	152,4	3,7	24,8	9,6	12,7
61228 Zemědělský dělník ošetřovatel drůbeže	441	150,6	2,0	24,6	9,9	12,4
6124 Chovatelé hospodářských zvířat, drůbeže, včel apod.	87	146,7	5,3	27,5	11,1	13,2
61248 Zemědělský dělník ošetřovatel hospodářských zvířat	86	146,5	5,2	27,6	11,2	13,2
6129 Ostatní chovatelé, ošetřovatelé zvířat jinde neuvedení	253	150,3	6,6	28,4	7,8	15,4
61294 Chovatel a ošetřovatel laboratorních zvířat	92	150,4	5,2	28,9	6,4	16,9
61299 Chovatel a ošetřovatel zvířat jinde neuvedený	80	147,1	6,5	28,0	11,6	13,3
6141 Dělníci pro pěstění a ošetřování lesa	1 298	138,6	2,7	34,3	10,0	13,9
61411 Pěstitel, šlechtitel lesa	124	134,3	1,7	38,4	12,9	14,9
61414 Lesní školkař	44	152,0	7,4	20,8	5,9	10,6
61418 Lesní dělník v zalesňování	477	137,6	3,9	33,2	7,5	13,9
61419 Dělník pro pěstění a ošetřování lesa jinde neuvedený	544	138,4	1,9	37,8	12,7	14,4
6142 Dělníci pro těžbu dřeva (kromě obsluhy pojízdných zařiz.)	663	135,9	2,5	35,9	9,2	16,1
61421 Lesní mechanizátor	200	137,6	4,7	32,5	5,4	17,1
61422 Dřevorubec	138	125,1	1,3	40,6	13,1	16,5
61423 Lesní manipulát, těžař	105	138,7	2,1	39,9	11,9	15,8
61428 Lesní dělník pro těžbu dřeva	86	136,9	0,4	32,0	11,1	14,2
7111 Horníci, lamači pro uhelné doly	7 574	134,2	6,7	35,8	10,8	17,8
71118 Horník dělník v uhelných dolech	7 531	134,2	6,7	35,9	10,9	17,8
7122 Zedníci, kameníci, omítkáři	5 959	148,4	8,7	32,9	9,8	15,3
71221 Zedník	3 903	149,0	8,3	32,1	9,2	15,4
7129 Ostatní stavební děl. stav. výroby a prac. v ost. oborech	4 404	151,3	11,2	32,6	8,7	16,3
71299 Stavební dělník hlavní stavební výroby jinde neuvedený	3 140	152,6	12,6	34,0	9,7	16,4
7136 Instalatěři, potrubáři, stavební zámečníci, klempíři	5 980	146,1	6,4	26,9	6,0	15,6
7137 Stavební a provozní elektrikáři	3 564	152,4	8,6	24,1	4,9	15,0
7142 Lakýrníci a pracovníci v příbuzných oborech	3 368	144,2	7,0	28,4	7,7	14,5
7212 Svářeči, řezači plamenem a páječi	11 738	144,6	8,1	29,3	7,9	14,3
72122 Svářeč v ochranné atmosféře	3 696	144,2	8,1	30,0	8,1	13,9
72129 Svářeč kovů a páječ jinde neuvedený	3 340	144,1	7,7	29,1	8,1	14,8
7213 Výrobci a opraváři výrobků a dílů z plechů	3 041	144,9	6,7	26,6	6,6	14,5
7221 Kováři, obsluha kovacích lisů, obsluha bucharů	2 919	143,5	6,9	28,2	7,9	14,1
7222 Nástrojaři, kovomodeláři, kovodělníci, zámečníci	38 980	144,8	7,1	27,3	6,6	14,9
72221 Nástrojař	3 239	146,5	7,0	25,1	4,9	14,8
72222 Zámečník, zámečník strojů	10 699	143,8	7,9	29,5	7,4	14,9
72223 Provozní zámečník, údržbář	14 814	145,6	6,8	25,7	5,5	15,1
72228 Strojírenský dělník (převážně ruční)	6 851	144,0	7,2	27,9	8,1	14,4
72229 Kovodělník jinde neuvedený	2 586	142,7	5,3	27,8	6,6	14,9
7223 Seřizovači a obsluha obráběcích strojů	18 239	145,7	7,7	26,4	5,9	14,4
72231 Soustružník kovů - seřizovač a obsluha	5 044	144,8	7,5	27,2	6,2	14,4
72232 Frézař kovů - seřizovač a obsluha	2 758	144,2	7,9	27,6	6,6	14,1

Výsledky ke dni 10.3.2011

**Průměrná měsíční odpracovaná a neodpracovaná doba
dle podskupin zaměstnání a zaměstnání KZAM-R**

Podskupiny zaměstnání a zaměstnání KZAM-R (zveřejněna zaměstnání, která jsou ve své hlavní třídě zastoupena minimálně 1%)	Počet zaměstnanců přepočtený podle evid. měsíců	Odpracovaná doba		Neodpracovaná doba		
		celkem	z toho přesčas	celkem	z toho	
					nemoc	dovolená
hod/měs	hod/měs	hod/měs	hod/měs	hod/měs		
72237 Seřizovač kovoobráběcích strojů	2 506	149,7	9,2	24,0	4,7	14,0
72238 Strojírenský dělník seřizování a obsluhy obráběcích strojů	2 552	146,7	7,5	25,0	5,5	14,3
72239 Seřizovač a obsluha kovoobráběcích strojů jinde neuved.	2 566	145,3	6,3	26,2	6,1	15,0
7224 Brusiči, leštiči a ostříči nástrojů	2 485	145,2	7,8	28,0	7,5	13,8
7231 Mechanici a opraváři motorových vozidel	6 453	148,0	5,6	25,4	5,4	14,8
7234 Mechanici a opraváři kolejových vozidel	5 185	140,6	5,4	26,8	6,1	16,1
7235 Mechanici obráběcích, zemědělských strojů a prům. zařiz.	13 732	149,4	8,2	24,7	5,4	14,5
72351 Mechanik, opravář průmyslových, výrob. strojů a zařízení	6 775	150,1	8,6	23,7	4,7	14,2
72359 Mechanik opravář a seřizovač průmyslových strojů jinde n.	4 492	146,8	7,2	24,6	5,6	15,0
7239 Ostatní mechanici a opraváři strojů a zařízení bez elektro	6 648	147,8	7,4	25,4	5,8	14,5
72397 Kontrolor výroby strojírenské (dělník)	4 614	147,0	7,6	25,7	6,1	14,4
7241 Elektromech.a seřizovači různých typů elektrických zařiz.	29 236	146,1	7,1	25,8	6,3	14,3
72413 Elektromechanik strojů a zařízení	3 621	148,7	8,0	24,4	4,7	14,8
72415 Provozní elektromechanik	8 400	146,1	6,6	24,5	4,3	15,6
72418 Dělník v elektrotechnice	11 355	144,6	6,6	26,9	8,7	13,1
7242 Mechanici, opraváři a seřizovači elektr. částí aut, letadel	2 514	141,5	3,9	26,4	5,5	15,8
7243 Mechanici, seřizovači, opraváři elektronických zařízení	7 603	145,7	7,0	26,3	6,3	14,5
72438 Dělník v elektronice	2 679	142,7	6,9	30,4	9,7	13,0
7246 Montéři a opraváři silnoproudých elektrických vedení	3 426	147,8	8,3	25,9	4,8	16,3
7311 Výrobci, mechanici a opraváři přesných přístrojů a zařízení	2 366	140,6	7,0	28,1	7,8	14,9
7322 Dělníci při výrobě skla, skláři vč. brusičů a leštičů	2 609	145,2	7,1	29,1	7,1	14,9
7411 Zpracovatelé masa, ryb vč. uzenářů a konzerv. masa a ryb	5 596	147,9	6,2	28,5	10,9	13,2
7412 Zpracovatelé pekárenských a cukrářských výrobků	3 707	150,4	6,7	25,0	9,1	13,2
7439 Ostatní dělníci při výrobě textilu, oděvů a výrobků z kůží	2 904	142,9	7,7	29,0	10,5	12,5
74398 Dělník textilní výroby jinde neuvedený	2 594	142,6	7,7	29,2	11,0	12,4
8122 Obsluha zařízení ve slévárnictví (taviči, slévači)	3 782	146,4	9,2	27,7	8,8	13,3
8125 Obsluha zařízení na tváření kovů ve válcovnách	4 597	143,8	4,4	23,9	5,3	14,8
8139 Obsluha ostatních zařízení na výrobu skla a keramiky	3 233	143,7	4,5	26,6	6,1	14,8
8159 Obsluha ostat. zařízení při chemické výrobě jinde neuved.	4 237	138,2	2,8	24,6	5,0	15,7
8161 Obsluha zařízení při výrobě a rozvodu elektřiny	3 156	144,8	4,1	21,0	3,2	15,8
8163 Obsluha zařízení při úpravě, čištění a rozvodu vody	5 215	144,5	4,1	23,8	4,3	16,0
8171 Obsluha automatických nebo poloaut. montážních linek	9 441	143,9	6,1	26,7	8,0	13,6
81711 Obsluha montážní linky ve strojírenské výrobě	4 915	145,0	6,5	26,4	7,4	13,8
81714 Obsluha montážní linky v elektrotechnické výrobě	2 682	140,9	5,0	28,2	9,1	13,0
8211 Obsluha automat. nebo poloaut. obráb.strojů (kromě 722)	11 035	146,3	7,6	26,6	7,0	14,0
82119 Obsluha kovoobráběcího stroje jinde neuvedená	4 943	145,2	6,9	26,7	7,1	13,8
8223 Obsluha strojů při konečné úpravě ochranných povlaků	2 747	146,4	8,1	26,8	8,1	13,8
8231 Obsluha strojů na výrobu pryžových výrobků (např. obuvi)	7 209	146,2	10,0	27,6	7,1	14,2
8232 Obsluha strojů na výrobu plast. výrobků (vč. laminování)	8 461	143,9	6,8	27,5	9,0	13,8
82321 Plastikář - strojník lisování plastů	2 693	141,4	6,0	28,8	9,8	13,8
82329 Obsluha strojů na výrobu plastových výrobků jinde neuved.	4 111	144,4	6,9	27,3	8,3	14,2
8274 Obsluha strojů na zpracování mouky, výrobu pečiva	3 927	146,9	8,4	25,7	8,0	14,0

Výsledky ke dni 10.3.2011

**Průměrná měsíční odpracovaná a neodpracovaná doba
dle podskupin zaměstnání a zaměstnání KZAM-R**

Podskupiny zaměstnání a zaměstnání KZAM-R (zveřejněna zaměstnání, která jsou ve své hlavní třídě zastoupena minimálně 1%)	Počet zaměstnanců přepočtený podle evid. měsíců	Odpracovaná doba		Neodpracovaná doba		
		celkem	z toho přesčas	celkem	z toho	
					nemoc	dovolená
hod/měs	hod/měs	hod/měs	hod/měs	hod/měs		
8281 Montážní dělníci montující mechanická zařízení (stroje)	24 776	142,7	6,4	28,5	8,2	13,5
82811 Montážní dělník mechanických zařízení	3 806	143,6	7,1	27,6	9,6	13,4
82816 Dělník montáž. linky vozidel, stavebních, zemních strojů	5 763	141,3	5,4	27,5	7,1	14,0
82819 Montážní dělník jinde neuvedený	13 483	143,6	6,5	28,3	8,7	13,6
8282 Montážní dělníci montující elektrická zařízení	8 736	143,0	5,8	27,6	8,2	14,1
82829 Montážní dělník elektrického zařízení jinde neuvedený	5 527	143,4	5,6	26,7	8,5	13,9
8283 Montážní dělníci montující elektronická zařízení	5 024	141,8	6,1	29,4	9,5	13,7
8284 Montážní dělníci montující výrobky z kovů, pryže a plastů	7 163	143,4	5,2	27,7	10,0	12,8
82849 Montáž. dělník výrobků z kovů, plastů, pryže vč. jejich komb. jind	6 074	143,8	5,6	27,8	10,1	12,8
8287 Montážní dělníci montující výrobky z kombinovaných mat.	2 852	139,0	4,0	30,8	9,9	14,0
82879 Montážní dělník výrobků z kombinovan. materiálů jinde n.	2 526	139,2	3,5	30,1	10,2	13,9
8290 Obsluha jin.stacionárních zařízení a ost. montážní dělníci	4 488	144,8	6,7	27,2	7,5	14,5
8311 Strojvedoucí	8 191	144,6	8,7	23,3	3,5	15,3
83112 Strojvedoucí lokomotivy, vlaku	6 797	143,2	8,6	22,9	3,3	15,1
8313 Dělníci zabezpeč. sestavování vlaků (brzdaři, výhybkáři)	7 113	142,6	7,7	23,2	4,5	15,0
8321 Řidiči osobních a malých dodávkov. automobilů, taxikáři	3 171	153,4	7,1	24,3	5,1	14,4
8323 Řidiči autobusů, trolejbusů a tramvají	15 010	158,9	15,4	27,9	7,6	15,5
83231 Řidič autobusu v městské hromadné dopravě	5 292	160,0	14,9	28,0	8,5	16,0
83232 Řidič autobusu v silniční dopravě osob	5 623	160,3	19,1	28,0	6,7	14,8
8324 Řidiči nákladních automobilů a tahačů	20 214	157,8	10,6	24,4	6,3	13,4
83242 Řidič nákladního automobilu v zahraniční dopravě (TIR)	3 140	161,3	8,7	21,7	5,3	11,6
83243 Řidič nákladního automobilu	13 683	157,2	11,1	24,7	6,3	13,8
8326 Řidiči speciálních vozidel	2 771	160,3	14,9	23,8	5,1	15,0
8332 Obsluha zemních a přibuzných strojů	4 894	151,0	10,5	27,5	5,5	16,2
8333 Obsluha jeřábů, zdvihacích a podob. manipulačních zařiz.	4 441	144,1	6,9	28,2	7,8	14,4
8334 Obsluha vysokozdvíhých a ostatních motorových vozíků	14 055	147,3	6,0	25,2	6,4	14,1
83341 Řidič vysokozdvíhých vozíků	8 750	147,4	6,1	24,7	6,2	14,1
83349 Řidič motorových vozíků jinde neuvedený	4 627	147,4	5,7	26,0	6,8	14,1
9132 Pomocníci a uklízeči v kancelář., hotel., nemocnicích ap.	16 168	146,6	2,5	26,3	8,1	13,9
91321 Pomocník, uklízeč v kancelářích	2 587	143,2	1,0	26,4	6,7	14,5
91323 Uklízeč výrobních prostor, skladů, svačinkařka	2 179	142,1	2,2	28,7	9,5	13,2
91324 Pomocník, uklízeč ve zdravotnickém zařízení	2 634	151,4	4,8	26,7	7,2	15,4
91325 Pomocník, uklízeč v hotelu, v restauraci, pokojská	1 651	145,2	1,7	26,6	8,8	14,0
91327 Pomocník, uklízeč ve službách	2 869	151,4	3,8	24,2	7,6	12,9
91329 Pomocník, uklízeč jinde neuvedený	2 603	144,2	2,4	25,8	9,5	13,0
9141 Domovníci, správci domu	767	150,4	3,5	23,2	4,6	15,0
9152 Vrátní, hlídači, uváděči a šatnářky	5 258	151,5	6,8	24,9	7,6	13,4
91521 Vrátný	3 625	152,0	7,6	25,9	7,9	13,6
91522 Hlídač	1 341	152,2	5,8	21,5	6,5	12,6
9161 Sběrači odpadků, popeláři	1 337	151,7	8,9	25,8	9,0	13,9
91613 Popelář	859	151,8	10,9	26,3	9,1	14,5
9162 Metaři, čističi záchodků, žump, kanálů a podob. zařízení	894	141,0	6,4	29,6	8,3	16,0

Výsledky ke dni 10.3.2011

**Průměrná měsíční odpracovaná a neodpracovaná doba
dle podskupin zaměstnání a zaměstnání KZAM-R**

Podskupiny zaměstnání a zaměstnání KZAM-R (zveřejněna zaměstnání, která jsou ve své hlavní třídě zastoupena minimálně 1%)	Počet zaměstnanců přepočtený podle evid. měsíců	Odpracovaná doba		Neodpracovaná doba		
		celkem	z toho přesčas	celkem	z toho	
					nemoc	dovolená
hod/měs	hod/měs	hod/měs	hod/měs	hod/měs		
9311 Pomocní a nekvalifikovaní dělníci v dolech a lomech	1 088	140,6	5,6	28,1	7,3	16,3
9312 Pomocní a nekvalifik. dělníci na stavbách a údržbě silnic	1 072	149,5	10,9	32,4	9,5	16,1
9321 Pomocní a nekvalifikovaní montážní a manipulační dělníci	18 777	143,9	6,5	28,6	8,7	12,8
93211 Manipulační dělník v průmyslu (ve výrobě)	7 219	144,7	6,1	27,4	8,0	12,8
93212 Pomocný dělník v průmyslu (ve výrobě)	8 103	143,4	7,1	29,4	9,0	13,0
93213 Pomocný montážní dělník	1 156	147,5	7,3	26,3	7,8	12,3
93219 Nekvalifikovaný montážní pracovník v průmyslu jinde n.	1 996	141,2	5,4	31,6	11,0	12,5
9322 Ruční baliči a pytlovači	2 068	144,2	6,0	28,2	9,1	13,4
93221 Balič ruční	1 894	144,4	6,1	28,2	9,4	13,3
9323 Dělníci nádvorní skupiny (pomocní montéři)	2 414	142,6	3,4	26,9	7,3	14,0
93239 Nekvalifikovaný pracovník jinde neuvedený	1 926	142,1	2,8	26,5	6,8	13,9
9333 Vazači a nosiči břemen, přístavní dělníci (dokaři)	1 306	145,0	7,2	29,6	10,6	14,1
9339 Pomocní a nekvalif. prac. v dopr., ve skladech, v telekom.	14 101	144,9	4,3	27,1	7,6	14,2
93391 Pomocný, manipulační dělník v dopravě	1 626	141,8	5,7	29,0	7,3	15,4
93393 Pomocný skladník	8 388	144,4	4,7	27,3	7,6	14,1
93397 Pomocný pracovník obchodního provozu	2 067	149,2	1,2	24,6	8,3	13,1
93399 Nekvalifikovaný prac. v dopravě, skladech, telekomun. j. n.	1 416	142,4	4,6	28,6	7,4	15,4



Dodatek

Technický popis šetření

Dodatek – Technický popis šetření

Technický popis šetření přibližuje metodické postupy používané při zpracování podnikatelské sféry Informačního systému o průměrném výdělku (ISPV-PS). Popis je rozdělen do pěti kapitol: metoda výběru ekonomických subjektů, vstupní údaje, nejdůležitější sledované veličiny, dopočtové metody a definice vybraných pojmů.

1. Metoda výběru ekonomických subjektů

Kapitola popisuje základní soubor šetření, strukturu výběrového souboru a postup při výběru ekonomických subjektů (ES).

1.1. Základní soubor

Základním souborem ISPV-PS jsou aktivní ekonomické subjekty z registru ekonomických subjektů Českého statistického úřadu (ČSÚ), které mají 10 a více zaměstnanců a přísluší do podnikatelské sféry a do institucionálních sektorů nefinančních podniků, finančních institucí nebo vládních institucí. Ekonomické subjekty, které přísluší do podnikatelské sféry, odměňují zaměstnance mzdou podle § 109, odst. 2 zákona č. 262/2006 Sb., zákoníku práce, ve znění pozdějších předpisů. Způsob odměňování se zjišťuje pomocí registru „Automatizovaného rozpočtového informačního systému“ (ARIS), který je spravován Ministerstvem financí. Registr ekonomických subjektů (RES) je detailně popsán na internetových stránkách ČSÚ (www.czso.cz).

1.2. Struktura výběrového souboru

Statistické šetření ISPV-PS za 1.-4. čtvrtletí 2010 zahrnuje 3 418 ekonomických subjektů, které reprezentují přibližně 1 297 tisíc zaměstnanců. Strukturu výběrového souboru ISPV-PS bez non-response (dále jen výběrový soubor) ukazují z různých pohledů pro 1.-4. čtvrtletí 2010 následující tabulky.

Výběrový soubor ISPV podnikatelské sféry	
Počet ekonomických subjektů	3 418
Počet zaměstnanců	1 297 tisíc

Tabulka 1

Složení výběrového souboru z hlediska odvětvového ukazuje tabulka 2 – Odvětvová skladba výběrového souboru. Regionální složení výběrového souboru uvádí tabulka 3 – Regionální skladba výběrového souboru.

Odvětvová skladba výběrového souboru ISPV podnikatelské sféry		
Kód CZ-NACE	Sekce	Počet ES
A	Zemědělství, lesnictví a rybnářství	151
B	Těžba a dobývání	31
C	Zpracovatelský průmysl	1415
D	Výroba a rozvod elektřiny, plynu, tepla	40
E	Zásobování vodou, činnosti související s odpady	63
F	Stavebnictví	251
G	Obchod, opravy motorových vozidel	463
H	Doprava a skladování	161
I	Ubytování, stravování a pohostinství	74
J	Informační a komunikační činnosti	101
K	Peněžnictví a pojišťovnictví	137
L	Činnosti v oblasti nemovitosti	37
M	Profesní, vědecké a technické činnosti	134
N	Administrativní a podpůrné činnosti	156
O	Veřejná správa, obrana, sociální zabezpečení	10
P	Vzdělávání	47
Q	Zdravotní a sociální péče	116
R	Kulturní, zábavní a rekreační činnosti	25
S	Ostatní činnosti	6

Tabulka 2

Regionální skladba výběrového souboru ISPV podnikatelské sféry		
Kód NUTS 3	Kraj	Počet ES
CZ010	Hlavní město Praha	866
CZ020	Středočeský	331
CZ031	Jihočeský	205
CZ032	Plzeňský	178
CZ041	Karlovarský	84
CZ042	Ústecký	216
CZ051	Liberecký	130
CZ052	Královéhradecký	147
CZ053	Pardubický	136
CZ063	Vysočina	152
CZ064	Jihomoravský	326
CZ071	Olomoucký	173
CZ072	Zlínský	191
CZ080	Moravskoslezský	283

Tabulka 3

1.3. Výběr

Výběr ekonomických subjektů v ISPV-PS lze charakterizovat jako jednostupňový stratifikovaný výběr. Výběrovými jednotkami jsou ekonomické subjekty, na které se v případě vybrání vztahuje zpravodajská povinnost. Statistickými jednotkami jsou zaměstnanci, kteří jsou nositeli sledovaných statistických znaků. Základní soubor (ZS) je rozdělen do oblastí (strat) podle:

- regionů (krajů),
- velikostních kategorií,
- odvětvových skupin.

Regionem se z hlediska výběru jednotek rozumí kraj ve smyslu ústavního zákona č. 347/1997 Sb. v platném znění. Ke stratifikaci výběrové opory jsou použity tři velikostní kategorie ekonomických subjektů uvedené v tabulce 4 – Velikostní kategorie pro výběr. Stratifikační třídění obsahuje dvanáct odvětvových skupin z vybraných institucionálních sektorů podnikatelské sféry. Vymezení strat je provedeno na základě podobnosti v charakteru ekonomické činnosti a podobnosti v zaměstnanecké struktuře.

V jednotlivých oblastech ZS, vzniklých jeho rozdělením dle příslušných stratifikačních kritérií, je vybrán stanovený podíl ekonomických subjektů. Největší subjekty s 250 a více zaměstnanci jsou zařazeny do šetření všechny (výběr s pravděpodobností rovnou 1). Menší subjekty s 10 až 249 zaměstnanci jsou vybírány v jednotlivých stratech systematickým náhodným výběrem s nestejnými pravděpodobnostmi bez vracení. Pravděpodobnosti výběru se liší podle velikosti subjektu a jejich výše je určena výběrovým podílem uvedeným v tabulce 4. Výběrový soubor ekonomických subjektů s 10 až 249 zaměstnanci se obměňuje metodou rotujícího panelu s periodou rotace devět let, tzn. k plné obměně dojde za devět let.

Velikostní kategorie pro výběr		
Kategorie	Počet zaměstnanců	Výběrový podíl [%]
1	10 až 49	4,5
2	50 až 249	15
3	250 a více	100

Tabulka 4

2. Vstupní údaje

Kapitola popisuje sběr dat do šetření ISPV-PS, nejdůležitější vstupní údaje a používané klasifikace a číselníky.

2.1. Sběr dat

Ekonomické subjekty, na které se vztahuje zpravodajská povinnost, vykazují do statistického šetření ISPV-PS údaje o všech zaměstnancích v pracovním poměru. Vybraná zpravodajská jednotka předává data na Ministerstvo práce a sociálních věcí, které je orgánem vykonávajícím státní statistickou službu.

Termínem pro předání dat od respondenta je 25. den měsíce následujícího po skončení sledovaného období.

Předávaná data mají formu databázových souborů a obsahují informace o zaměstnavateli a zaměstnancích. U více než 90 % respondentů je zdrojem dat pro šetření mzdový a personální systém. Datové soubory jsou předávány ve více než 90 % případů elektronickou poštou, zbylá část respondentů posílá data na disketě, případně na papírových formulářích.

Pro kontrolu a opravu dat, připravených mzdovým a personálním systémem respondenta, případně pro pořízení vstupních dat, je určen "Lokální pořizovací program ISPV 2009", který se musí před použitím nainstalovat na lokální disk.

Pořizovací program řeší i zabezpečení dat při přenosu od respondenta ke zpracovateli. Používá přitom hybridní šifrování s veřejným a privátním klíčem. Veřejný klíč je součástí instalace pořizovacího programu, privátní klíč je uložen na interním serveru zpracovatele. Zašifrovaná data se ukládají do souboru s formátem S/MIME verze 3.

Pokud se respondenti šetření chtějí vyhnout instalaci programu, je pro ně připraven "Internetový kontrolní program", přes který lze data zaslat z kteréhokoliv počítače připojeného na internet. Tento program taktéž umožňuje kontrolu dat vytvořených mzdovým systémem a jejich zabezpečený přenos ke zpracovateli pomocí certifikovaného šifrovaného komunikačního protokolu https. V tomto programu však není umožněno respondentům provádět opravy dat.

Oba programy jsou volně k dispozici na stránkách www.ispv.cz v sekci Pro respondenty šetření.

2.2. Nejdůležitější vstupní údaje

Šetření ISPV-PS se čtvrtletní periodicitou monitoruje výdělkovou úroveň a odpracovanou dobu jednotlivých zaměstnání podle klasifikace KZAM-R v České republice.

Hodinový výdělek je přímo zjišťovaný údaj, který je definován v § 351 až § 362 zákona č. 262/2006 Sb., zákoníku práce, ve znění pozdějších předpisů. Obvykle se jedná se o podíl mzdy za práci a odpracované doby za poslední čtvrtletí sledovaného období. Hodinový výdělek je krátkodobým indikátorem výdělkové úrovně.

Hrubá měsíční mzda, vypočtená z hrubé mzdy za sledované období, je druhým indikátorem, který ukazuje výdělkovou úroveň. Hrubá mzda je součtem mzdy za práci, náhrad mzdy a odměn za pracovní pohotovost, které jsou přímo sbíranými položkami. Mzda je definovaná v § 109, odst. 2 zákona č. 262/2006 Sb., zákoníku práce, ve znění pozdějších předpisů. Šetření ISPV-PS sleduje i strukturu hrubé měsíční mzdy, tj. prémie a odměny, příplatky za přesčas, ostatní příplatky, náhrady a odměny za pracovní pohotovost. Hrubá měsíční mzda a její složky se vztahují k celému sledovanému období, které zahrnuje dobu od počátku roku do konce čtvrtletí, za které se šetření provádí.

Šetření ISPV-PS dále sleduje pracovní dobu zaměstnanců. Vstupní věta o zaměstnanci obsahuje odpracovanou dobu od počátku roku a z ní počet přesčasových hodin. Odpracovaná doba u zaměstnanců odměňovaných měsíční mzdou nezahrnuje dobu svátků v jinak pracovních dnech. Věta dále obsahuje celkovou neodpracovanou dobu od počátku roku, z ní počet hodin nemoci a dovolené.

2.3. Klasifikace a číselníky

ISPV používá standardní statistické klasifikace a číselníky (podrobněji popsané na www.czso.cz). Protože je ISPV pod názvem „Čtvrtletní šetření o průměrném výdělku“ součástí programu statistických zjišťování, je použití platných statistických klasifikací závazné jak pro orgán vykonávající státní statistickou službu, tak pro zpravodajské jednotky poskytující údaje pro statistické zjišťování. ISPV-PS používá následující klasifikace a číselníky:

KZAM-R	Klasifikace zaměstnání; vydáno sdělením ČSÚ č. 492/2003 Sb. ze dne 18. prosince 2003 o vydání rozšířené Klasifikace zaměstnání KZAM-R.
CZ-ICSE	Klasifikace postavení v zaměstnání; vydáno sdělením ČSÚ č. 494/2003 Sb. ze dne 18. prosince 2003 o vydání Klasifikace postavení v zaměstnání.
KKOV	Klasifikace kmenových oborů vzdělání; od 1. ledna 2009 převzalo MŠMT gesce za Klasifikaci kmenových oborů vzdělání (KKOV) jako resortní klasifikaci. Správu této klasifikace zajišťuje ÚIV. Soustava oborů vzdělání v základním, středním a vyšším odborném vzdělávání byla stanovena nařízením vlády č. 211/2010 Sb..
LAU 1	Číselník okresů; od 1. ledna 2008 je systém statistické klasifikace územních struktur v České republice rozdělen, v souladu se systémem Eurostatu, na dvě části: klasifikace CZ-NUTS, systém LAU (Local Administrative Units). Z hlediska statistiky mají LAU závazný charakter. Jednotky LAU 1 (dřívější NUTS 4) jsou v ČR tvořeny okresy. Územní jednotky na úrovni LAU 1 přebírají kódy od dřívějších jednotek NUTS 4. Proti NUTS 4 jsou v LAU 1 následující změny: - do kódů LAU 1 okresů krajů Vysočina a Jihomoravského se promítá změna kódů NUTS 3 těchto krajů, - Praha se na úrovni LAU 1 nečlení.
CZ-NACE	Klasifikace ekonomických činností (CZ-NACE); vydáno sdělením ČSÚ č. 244/2007 Sb. ze dne 18. září 2007 o zavedení Klasifikace ekonomických činností.
CZ-GEONOM	Klasifikace zemí; vydáno sdělením ČSÚ č. 487/2003 Sb. ze dne 18. prosince 2003 o vydání Klasifikace zemí. Poslední aktualizace byla provedena k 15. prosinci 2008 sdělením ČSÚ č. 429/2008 Sb. ze dne 26. listopadu 2008 o aktualizaci Klasifikace zemí a o ukončení zveřejňování aktualizací.

3. Nejdůležitější sledované veličiny

Kapitola popisuje nejdůležitější sledované veličiny, algoritmy jejich výpočtu a kritéria pro zahrnutí zaměstnanců do dalších výpočtů.

3.1. Hodinový výdělek

Hodinový výdělek je přímo zjišťovaná veličina. Do výpočtu charakteristik hodinového výdělku jsou zařazeni zaměstnanci, kteří byli v evidenčním stavu v posledním dnu sledovaného období.

3.2. Hrubá měsíční mzda

Hrubá měsíční mzda se vztahuje k celému sledovanému období, tedy k 1. čtvrtletí, k 1.-2. čtvrtletí, k 1.-3. čtvrtletí, nebo k 1.-4. čtvrtletí. Na rozdíl od hodinového výdělku musí být hrubá měsíční mzda vypočtena z dalších přímo zjišťovaných mzdových položek a nemzdových plnění.

Hrubá mzda je v ISPV-PS definována jako součet mzdy za práci, náhrad mzdy a odměny za pracovní pohotovost. Hrubá měsíční mzda zaměstnance se vypočte podle vzorce:

$$\text{HMM} = \frac{\text{MZDA} + \text{NAHRADY} + \text{POHOTOV}}{\text{MESPLAC}_{\text{prep}}}$$

kde :

HMM	je hrubá měsíční mzda zaměstnance,
MZDA	je mzda za práci zaměstnance v kumulaci za sledované období (vstupní položka věty o zaměstnanci),
NAHRADY	jsou náhrady mzdy zaměstnance v kumulaci za sledované období (vstupní položka věty o zaměstnanci),
POHOTOV	je odměna za pracovní pohotovost zaměstnance v kumulaci za sledované období (vstupní položka věty o zaměstnanci),
MESPLAC _{prep}	je počet přepočtených placených měsíců zaměstnance, tj. počet měsíců, odpovídajících součtu odpracované doby a doby, po kterou pobíral náhrady mzdy.

Počet přepočtených placených měsíců MESPLAC_{prep} je roven počtu kalendářních měsíců v případě, že zaměstnanec s plným pracovním úvazkem po celé sledované období pracoval nebo pobíral náhrady mzdy. Pokud zaměstnanec byl v evidenčním stavu kratší dobu než sledované období, bude jeho počet placených měsíců zkrácen poměrem počtu pracovních dnů v evidenčním stavu a ve sledovaném období. Podobně se počet placených měsíců zkrátí, pokud zaměstnanec měl jinou absenci než absenci s náhradou mzdy (např. nemoc), případně měl sjednán kratší pracovní úvazek.

Hrubá měsíční mzda za určitou skupinu zaměstnanců je vážená charakteristika, v níž hrubá měsíční mzda určitého zaměstnance má váhu, odpovídající počtu jeho placených měsíců za sledované období (tzv. váha placené doby). Tento způsob výpočtu umožňuje korektní srovnání mzdové úrovně jednotlivých zaměstnání a srovnávání v čase.

Sestavy s hrubou měsíční mzdou, diferenciací a strukturou hrubé mzdy obsahují také měsíční placenou dobu. Tento údaj ukazuje počet placených hodin (odpracovaná doba a doba náhrad) za placený měsíc a je v souladu s výpočtem hrubé měsíční mzdy.

Pro zahrnutí zaměstnance do výpočtů hrubé měsíční mzdy se uplatňují následující kritéria:

- přepočtený počet placených měsíců zaměstnance je alespoň jeden měsíc,
- stanovená týdenní pracovní doba na dané pracovní místo je alespoň 30 hodin (dle doporučení Eurostatu).

3.3. Měsíční odpracovaná a neodpracovaná doba

Měsíční odpracovaná (resp. neodpracovaná) doba se stejně jako hrubá měsíční mzda vztahuje k celému sledovanému období tj. k 1. čtvrtletí, k 1.-2. čtvrtletí, k 1.-3. čtvrtletí, nebo k 1.-4. čtvrtletí.

Měsíční odpracovaná doba zaměstnance se vypočte podle vzorce:

$$\text{ODPRACD}_{\text{mes}} = \frac{\text{ODPRACD}}{\text{MESEVID}_{\text{prep}}}$$

kde :

- ODPRACD_{mes} je měsíční odpracovaná doba zaměstnance,
- ODPRACD je odpracovaná doba zaměstnance v kumulaci za sledované období (vstupní položka věty o zaměstnanci),
- MESEVID_{prep} je počet přepočtených evidenčních měsíců zaměstnance, tj. počet měsíců, odpovídajících délce pracovního úvazku a délce pracovního poměru ve sledovaném období.

Počet přepočtených evidenčních měsíců MESEVID_{prep} je roven počtu kalendářních měsíců v případě, že zaměstnanec s plným pracovním úvazkem po celé sledované období byl v pracovním poměru a nebyl na mateřské či rodičovské dovolené. Pokud zaměstnanec byl v evidenčním stavu kratší dobu, než sledované období, bude jeho počet evidenčních měsíců zkrácen poměrem počtu pracovních dnů v evidenčním stavu a ve sledovaném období. Podobně se počet evidenčních měsíců zkrátí, pokud zaměstnanec měl sjednán kratší pracovní úvazek.

Měsíční odpracovaná doba za určitou skupinu zaměstnanců je vážená charakteristika, v níž měsíční odpracovaná doba určitého zaměstnance má váhu, odpovídající počtu jeho evidenčních měsíců ve sledovaném období (tzv. váha evidenční doby). Pro zahrnutí zaměstnance do výpočtů měsíční odpracované doby se uplatňují stejná kritéria jako u hrubé měsíční mzdy.

Obdobně jako odpracovaná doba se počítají měsíční neodpracovaná doba a také průměrné měsíční údaje o přesčasu, dovolené a nemoci.

4. Dopočtové metody

Kapitola dopočtové metody obsahuje řešení neodpovědí a popis metody vážení, hodnocení kvality odhadů a přehled publikovaných tabulek podle použitých vah.

4.1. Řešení neodpovědí a metoda vážení

Problém neodpovědí (tzv. non-response) či z dalších důvodů nepoužitelných dat od vybraného ekonomického subjektu je v ISPV-PS řešen metodou historické imputace a metodou upravující podnikové váhy respondentům.

Metoda vážení, používaná v ISPV-PS, umožňuje získat z dat výběrového souboru odhady charakteristik (parametrů) základního souboru. Odhady charakteristik zaměstnanecké populace základního souboru ISPV-PS jsou publikovány ve všech tabulkách s výjimkou tabulek s tříděním podle jednotlivých zaměstnání. Základem podnikových vah jsou váhové koeficienty, které vycházejí z pravděpodobnosti výběru každého ekonomického subjektu. Po úpravě vah z důvodu non-response se získají konečné podnikové váhy pomocí dopočtu na aktuální počet ES v základním souboru v rámci jednotlivých vážících strat. Podnikové váhy zvyšují při výpočtech odhadů význam dat ekonomických subjektů s relativně malým zastoupením ve výběrovém souboru. Relativně nejméně zastoupené jsou ve výběrovém souboru ISPV-PS ekonomické subjekty s 10-49 zaměstnanci, a proto mají největší váhy při výpočtech odhadů.

Výpočet váhy jednotlivých zaměstnanců je závislý na typu tabulky a také na typu publikovaného ukazatele. Přehled všech publikovaných tabulek s uvedením použitých vah je uveden v oddíle 4.3. Váha zaměstnance je součinem vah používaných v daném typu tabulkové sestavy.

Tabulky s tříděním podle zaměstnání PS-V5, PS-M5, PS-T5 obsahují charakteristiky výběrového souboru. Při interpretaci výsledků je nutno mít na zřeteli, že charakteristiky výběrového souboru nelze automaticky pokládat za odhady platné pro celou zaměstnaneckou populaci. Výběrové charakteristiky jsou ovlivněny větším relativním zastoupením velkých ekonomických subjektů ve výběrovém souboru ISPV-PS.

4.2. Kvalita odhadů

Odhadované charakteristiky podléhají dvěma typům chyb – výběrovým chybám a nevýběrovým chybám. Výběrové chyby jsou způsobeny faktorem náhody při pravděpodobnostním výběru ISPV-PS. Hodnoty výběrových chyb není možné z výběrového souboru ISPV-PS dostatečně přesně kvantifikovat, nicméně používaná stratifikace výrazně snižuje jejich výši. Nevýběrové chyby bývají způsobeny především špatnou kvalitou dat předávaných respondenty (neúplné a chybné údaje) a jejich vliv je snižován několikastupňovými kontrolními mechanismy a častými kontakty zpracovatele šetření s respondenty.

4.3. Přehled publikovaných tabulek podle použitých vah

Hodinový výdělek				
Tabulka	Třídící kritérium	Podniková váha	Váha placené doby	Váha evidenční doby
PS-V0	Celá ČR	X		
PS-V1	HL. třídy zaměstnání KZAM-R	X		
PS-V2	Věkové kategorie	X		
PS-V4	Vzdělání	X		
PS-V5	Podskupiny zaměstnání a zaměstnání KZAM-R			
PS-V6	Kategorie zaměstnání	X		
PS-V7	Sekce CZ-NACE	X		
PS-V8	Pohlaví	X		
PS-V9	Kraje	X		
PS-D1	HL. třídy zaměstnání KZAM-R	X		
PS-D2	Vzdělání	X		
PS-D3	Věkové kategorie	X		

Tabulka 5

Hrubá měsíční mzda				
Tabulka	Třídící kritérium	Podniková váha	Váha placené doby	Váha evidenční doby
PS-M0	Celá ČR	X	X	
PS-M1	HL. třídy zaměstnání KZAM-R	X	X	
PS-M5	Podskupiny zaměstnání a zaměstnání KZAM-R		X	

Tabulka 6

Odpracovaná a neodpracovaná doba				
Tabulka	Třídící kritérium	Podniková váha	Váha placené doby	Váha evidenční doby
PS-T0	Celá ČR	X		X
PS-T1	Hl. třídy zaměstnání KZAM-R	X		X
PS-T5	Podskupiny zaměstnání a zaměstnání KZAM-R			X

Tabulka 7

5. Definice vybraných pojmů

Ekonomický subjekt	Ekonomický subjekt je právnický subjekt nebo fyzická osoba s postavením podnikatele, zapsaná do registru ekonomických subjektů ČSÚ. Každému ekonomickému subjektu se přiděluje identifikační číslo (IČ).
Organizační jednotka	Z hlediska mzdové statistiky ISPV se dělí ekonomické subjekty na organizační jednotky podle okresu, ve kterém jejich zaměstnanci působí. Organizační jednotku tvoří všichni zaměstnanci ekonomického subjektu, kteří působí ve stejném okrese.
Zpravodajská jednotka	Zpravodajskou jednotkou je právnická osoba, organizační složka státu nebo fyzická osoba, od níž se požaduje poskytnutí údajů ve statistickém zjišťování podle zákona č. 89/1995 Sb., o státní statistické službě, ve znění pozdějších předpisů.
Sledované období	Sledované období je období od začátku roku do konce čtvrtletí, za které se provádí výběrové statistické zjišťování.
Podnikatelská sféra	Do podnikatelské sféry patří subjekty, které odměňují mzdou podle § 109, odst. 2 zákona č. 262/2006 Sb., zákoníku práce, ve znění pozdějších předpisů.
Nepodnikatelská sféra	Do nepodnikatelské sféry patří organizace, které odměňují platem podle § 109, odst. 3 zákona č. 262/2006 Sb., zákoníku práce, ve znění pozdějších předpisů.
Základní soubor	Základním souborem ISPV-PS jsou aktivní ekonomické subjekty podnikatelské sféry z registru ekonomických subjektů ČSÚ, které mají 10 a více zaměstnanců a přísluší do institucionálních sektorů nefinanční podniky, finanční instituce nebo vládní instituce.



Přílohy

Dotazník

Dotazník

Abychom maximalizovali efekt naší práce a přizpůsobili ji Vaším potřebám, dovolujeme si předložit Vám následující dotazník, zaměřený na zjištění Vašich názorů na publikaci a celé šetření ISPV. Chcete-li přispět k tomuto úsilí a spolupodílet se na tvorbě mzdových statistických šetření, prosíme, vyplňte následující dotazník a odešlete na adresu zpracovatele šetření, uvedenou na druhé stránce publikace.

1 Kdo jste? (nepovinný údaj)

Jméno:

Adresa:

E-mail:

2 Proč se zajímáte o mzdovou statistiku?

- 2.1 Mzdová statistika mě zajímá převážně jako
 zaměstnavatele zaměstnance odboráře z jiných důvodů
- 2.2 K jakému specifickému účelu publikaci používáte?
 pro informaci/zajímá mě to
 využívám ve své profesi
 k usměrňování mzdového vývoje
 jako zdroj informací pro kolektivní vyjednávání
 jako zdroj dat pro výzkum
 ke studiu
- 2.3 Využíváte i jiné zdroje informací o výdělcích?
 Český statistický úřad
 šetření poradenských firem
 informace od zaměstnavatelských svazů, odborových organizací
 tisk

3 Jak hodnotíte obsah publikace?

- 3.1 Do jaké míry publikace vyhovuje Vaším potřebám?
 do značné míry málo nevyhovuje
- 3.2 Rozsah publikace je
 vyhovující příliš velký nedostatečný

- 3.3 Forma tabulek je
 vyhovující málo přehledná nevhovující
- 3.4 Jsou používané indikátory mzdového vývoje (průměrný hodinový výdělek, hrubá měsíční mzda) a údaje o odpracované době (placená doba, odpracovaná doba) dostatečně srozumitelné?
 ano částečně vůbec ne
- 3.5 Které statistiky používáte?
 průměr medián kvartily decily
- 3.6 Postačuje technický popis šetření v dodatku publikace k získání základního přehledu o použitých metodách a postupech?
 ano částečně vůbec ne nevím
- 3.7 Používáte i další formy výsledků šetření ISPV?
 na stránkách www.mpsv.cz na stránkách www.ispv.cz
- 3.8 Máte námět pro zlepšení úrovně výsledkové publikace?

4 Co jste se dověděli z výsledků šetření?

- 4.1 Poskytuje statistické šetření ISPV celkově užitečné informace o úrovni výdělků podle zaměstnání?
 ano částečně vůbec ne
- 4.2 Máte námět pro zlepšení úrovně šetření?
