



# Informační systém o průměrném výdělku

**2008**

II. čtvrtletí

Podnikatelská sféra



A grayscale image showing a close-up of a document with a large number '20' and some text, possibly a financial statement or report.

# Informační systém o průměrném výdělku

**2008**

II. čtvrtletí

Podnikatelská sféra

Revidované výsledky ke dni 10. 3. 2010

## **Copyright - MPSV ČR**

Publikace ani její část nesmí být kopírována, rozšiřována a zařazována do informačních systémů v jakékoliv formě (elektronické, mechanické, optické, magnetické aj.) bez písemného souhlasu

**Ministerstva práce a sociálních věcí**

**Zpracovatel: TREXIMA, spol. s r.o., tř. T. Bati 299, 764 21 Zlín - Louky**

O b s a h :

<b>Úvod</b> .....	7
-------------------	---

## **Výsledková část ČR podnikatelská sféra**

Základní metodické přístupy .....	11
Popis publikovaných tabulek .....	12

### **Hodinový výdělek**

PS-V0	Hodinový výdělek v podnikatelské sféře České republiky .....	13
PS-V1	Hodinový výdělek podle hlavních tříd zaměstnání KZAM-R .....	14
PS-V2	Hodinový výdělek podle věkových kategorií .....	15
PS-V4	Hodinový výdělek podle vzdělání .....	15
PS-V5	Hodinový výdělek podle podskupin zaměstnání a zaměstnání KZAM-R.....	16
PS-V6	Hodinový výdělek podle kategorií zaměstnání .....	24
PS-V7	Hodinový výdělek podle sekcí ekonomických činností CZ-NACE .....	24
PS-V8	Hodinový výdělek podle pohlaví .....	25
PS-V9	Hodinový výdělek podle krajů .....	25

### **Dynamika hodinového výdělku**

PS-D1	Dynamika hodinového výdělku podle hlavních tříd zaměstnání KZAM-R .....	26
PS-D2	Dynamika hodinového výdělku podle vzdělání .....	27
PS-D3	Dynamika hodinového výdělku podle věkových kategorií .....	28

### **Hrubá měsíční mzda**

PS-M0	Hrubá měsíční mzda a její složky, diferenciací, placená doba v podnikatelské sféře České republiky .....	29
PS-M1	Hrubá měsíční mzda a její složky, diferenciací, placená doba podle hlavních tříd zaměstnání KZAM-R.....	30
PS-M5	Hrubá měsíční mzda a její složky, diferenciací, placená doba podle podskupin zaměstnání a zaměstnání KZAM-R.....	32

### **Měsíční odpracovaná a neodpracovaná doba**

PS-T0	Průměrná měsíční odpracovaná a neodpracovaná doba v podnikatelské sféře České republiky .....	51
PS-T1	Průměrná měsíční odpracovaná a neodpracovaná doba podle hlavních tříd zaměstnání KZAM-R.....	52
PS-T5	Průměrná měsíční odpracovaná a neodpracovaná doba podle podskupin zaměstnání a zaměstnání KZAM-R .....	53

## **Dodatek - Technický popis šetření**

1. Metoda výběru ekonomických subjektů .....	65
1.1 Základní soubor .....	65
1.2 Struktura výběrového souboru .....	65
1.3 Výběr .....	67
2. Vstupní údaje .....	67
2.1 Sběr dat .....	67
2.2 Nejdůležitější vstupní údaje .....	68
2.3 Klasifikace a číselníky .....	69
3. Nejdůležitější sledované veličiny .....	70
3.1 Hodinový výdělek .....	70
3.2 Hrubá měsíční mzda .....	70
3.3 Měsíční odpracovaná a neodpracovaná doba .....	71
4. Dopočtové metody .....	72
4.1 Řešení neodpovědí a metoda vážení .....	72
4.2 Kvalita odhadů .....	73
4.3 Přehled publikovaných tabulek podle použitých vah .....	73
5. Definice vybraných pojmů .....	74

## **Přílohy**

Dotazník .....	77
----------------	----



# Úvod





## Úvod

Informační systém o průměrném výděлку (ISPV) je systém pravidelného monitorování výdělkové úrovně a pracovní doby zaměstnanců v České republice formou statistického šetření. Sledovanými ukazateli výdělkové úrovně jsou hodinový výdělek a hrubá měsíční mzda (plat). Šetření metodicky vychází a je obsahově harmonizováno se strukturálním šetřením EU „Structure of Earnings Survey“, viz nařízení komise (ES) č. 1916/2000 ve znění pozdějších předpisů.

Šetření je pod názvem „Čtvrtletní šetření o ceně práce“ zařazeno do programu statistických zjišťování, vyhlášených Českým statistickým úřadem (ČSÚ) ve sbírce zákonů pro příslušný kalendářní rok (viz příloha Vyhlášky č. 297/2007 Sb., částka 90, kterou se stanoví Program statistických zjišťování na rok 2008) a pro vybrané ekonomické subjekty je povinné. Šetření provádí pracoviště státní statistické služby Ministerstva práce a sociálních věcí (MPSV). Průběh a vývoj šetření řídí komise, složená ze zástupců MPSV, ČSÚ, Ministerstva financí, České národní banky, CERGE-EI, VŠE v Praze, Českomoravské konfederace odborových svazů, Svazu průmyslu a dopravy ČR. Zpracovatelem ISPV je TREXIMA, spol. s r.o. ([www.trexima.cz](http://www.trexima.cz)).

Nejdůležitějším kritériem pro členění výsledků ISPV je příslušnost šetřeného ekonomického subjektu k podnikatelské, nebo nepodnikatelské sféře. V podnikatelské sféře probíhá šetření se čtvrtletní periodou a ve sféře nepodnikatelské je prováděno s periodou pololetní. Zdrojem dat pro nepodnikatelskou sféru je Informační systém o platech, který je spravován Ministerstvem financí. Za každou sféru jsou vydávány samostatné výsledkové publikace.

Výsledková publikace ve formátu Excel a ve formátu PDF je k dispozici na internetových stránkách MPSV ([www.mpsv.cz](http://www.mpsv.cz)) v sekci *Příjmy a životní úroveň*.

Podrobnější charakteristikou výdělkové úrovně podle zaměstnání v jednotlivých krajích se zabývá regionální statistika, kterou pod názvem „Regionální statistika ceny práce“ (RSCP) garantuje Správa služeb zaměstnanosti MPSV. Výsledkové publikace jednotlivých krajů jsou uloženy na stránkách <http://portal.mpsv.cz/> v sekci *Zaměstnanost*, v podsekci *Statistiky* pod odkazem *Statistika výdělků*.

Důkladný popis šetření, včetně všech výsledkových publikací, poskytuje také portál [www.ispv.cz](http://www.ispv.cz). Slouží především jako podpora respondentům, kteří zde naleznou všechny potřebné informace a podpůrné nástroje pro zasílání dat. Portál je využíván také k uveřejňování odborných studií a článků, které jako zdroj informací uvádí šetření ISPV a RSCP.

Ministerstvo práce a sociálních věcí děkuje všem respondentům šetření za přípravu vstupních dat pro šetření. Svědomitý přístup respondentů a dodržování termínů pro předání dat umožňují pravidelně uveřejňovat tuto publikaci.





# Výsledková část

ČR Podnikatelská sféra



## Výsledková část ČR podnikatelská sféra

### Základní metodické přístupy

Tato publikace přináší charakteristiky hodinového výdělku, hrubé měsíční mzdy a pracovní doby získané za podnikatelskou sféru šetření ISPV (ISPV-PS). V ISPV se zařazují do podnikatelské sféry ekonomické subjekty, které odměňují mzdou, viz § 109, odst. 2 zákona č. 262/2006 Sb., zákoníku práce, ve znění pozdějších předpisů.

Primárním výsledkem ISPV jsou statistiky výdělkové úrovně jednotlivých zaměstnání (v klasifikaci KZAM-R), dalším produktem jsou odhady výdělkových parametrů zaměstnanecké populace ČR v členění podle firemních i zaměstnaneckých charakteristik. Roční zjišťování hrubých mezd, odpracované a neodpracované doby je základem pro strukturální šetření výdělků ČSÚ, které je konzistentní se šetřením ISPV.

Vedle podnikového výkaznictví ČSÚ je ISPV dalším zdrojem informací o výdělcích v České republice. Výkaznictví ČSÚ, jako tradiční zdroj, sbírá údaje o evidenčním počtu zaměstnanců a vyplacených mzdách za ekonomický subjekt a publikuje průměrné mzdy v členění podle firemních charakteristik. Při srovnávání výsledků výkaznictví a ISPV-PS je třeba vzít v úvahu rozdílnou definici podnikatelské sféry a rozdílné metody výpočtu výdělkových charakteristik.

Respondenty šetření ISPV-PS jsou aktivní ekonomické subjekty (ES) z institucionálních sektorů nefinančních podniků, finančních institucí a vládních institucí zapsané v registru ekonomických subjektů ČSÚ (RES). Na základě Automatizovaného rozpočtového informačního systému (ARIS), který je spravován Ministerstvem financí, se zjišťuje způsob odměňování a příslušnost ekonomického subjektu k podnikatelské sféře. Šetření je výběrové pro ES s 10 až 249 zaměstnanci a plošné pro ES s 250 a více zaměstnanci. Náhodný výběr je prováděn na základě příslušnosti ES do kraje, velikostní kategorie a odvětví ekonomické činnosti.

Tabulky s označením PS-V5, PS-M5, PS-T5 obsahují charakteristiky výběrového souboru (statistiky) jednotlivých zaměstnání na úrovni podskupin zaměstnání (čtyřmístný KZAM-R) a jednotek zaměstnání (pětimístný KZAM-R). Při interpretaci výsledků je nutno mít na zřeteli, že charakteristiky výběrového souboru nelze automaticky pokládat za odhady platné pro celou zaměstnaneckou populaci. Výběrové charakteristiky jsou ovlivněny větším relativním zastoupením velkých ekonomických subjektů ve výběrovém souboru ISPV-PS. Ostatní tabulky obsahují odhady parametrů základního souboru a při jejich výpočtu byly využity dupočtové metody založené na pravděpodobnosti výběru ekonomických subjektů.

## Popis publikovaných tabulek

Tabulky v publikaci jsou rozděleny podle sledovaného ukazatele do čtyř základních okruhů. Tabulky přinářející charakteristiky hodinového výdělku jsou označeny PS-Vx, kde PS značí podnikatelskou sféru a x je pořadové číslo tabulky. Dynamiky hodinového výdělku jsou obsaženy v tabulkách se značením PS-Dx, charakteristiky hrubé měsíční mzdy, struktury mzdy a průměrné placené doby v tabulkách se značením PS-Mx a charakteristiky měsíční odpracované a neodpracované doby v tabulkách se značením PS-Tx.

Hlavním výsledkem ISPV jsou statistiky výdělkové úrovně a pracovní doby za jednotlivá zaměstnání podle klasifikace KZAM-R, obsažené v tabulkách PS-V5, PS-M5 a PS-T5. Tyto tabulky obsahují ta zaměstnání, která jsou ve své hlavní třídě (jednomístný KZAM-R) zastoupena alespoň jedním procentem. Uvedené počty organizačních jednotek a zaměstnanců ukazují na zastoupení ve výběrovém souboru. V ostatních tabulkách jsou počty zaměstnanců uváděny v % a jejich účelem je přiblížit relativní zastoupení publikovaných kategorií. Údaje o počtech zaměstnanců z této publikace neslouží jako zdroj informací o počtech zaměstnanců v ČR, ty zjišťují šetření ČSÚ – podnikové výkaznictví a výběrové šetření pracovních sil (viz [www.czso.cz](http://www.czso.cz)).

### **Statistické charakteristiky používané ve výsledkových tabulkách:**

1. decil	První decil je hodnota, pod kterou leží 10 % nejnižších hodnot sledovaného znaku.
1. kvartil	První kvartil je hodnota, pod kterou leží 25 % nejnižších hodnot sledovaného znaku.
Medián	Medián je hodnota uprostřed vzestupně uspořádané řady hodnot sledovaného znaku, polovina hodnot je nižší než medián a druhá polovina je vyšší než medián.
3. kvartil	Třetí kvartil je hodnota, nad kterou leží 25 % nejvyšších hodnot sledovaného znaku.
9. decil	Devátý decil je hodnota, nad kterou leží 10 % nejvyšších hodnot sledovaného znaku.
Průměr	Průměr je počítán jako vážený (případně nevážený) aritmetický průměr sledovaného znaku.

### **Ostatní symboly používané ve výsledkových tabulkách:**

"Neuvedeno"	Symbol "Neuvedeno" označuje kategorii zaměstnanců, u které nebyl uveden kód příslušného třídícího znaku.
"*"	Symbol "*" označuje položku vstupních dat vypočítanou, ale nezveřejnitelnou z důvodu nedostatečného počtu vstupních hodnot (méně než 3 ekonomické subjekty a 10 zaměstnanců).

Revidované výsledky ke dni 10.3.2010

## Hodinový výdělek<sup>1)</sup> v podnikatelské sféře České republiky

**Medián hodinového výdělku ..... 115,00 Kč/hod**

Index mediánu hodinového výdělku zaměstnanců

meziroční vůči 2. čtvrtletí 2007 ..... 108,2 %

### Diferenciace

1. decil - 10 % hodinových výdělků menších než ..... 66,42 Kč/hod

1. kvartil - 25 % hodinových výdělků menších než ..... 86,54 Kč/hod

Medián - 50 % hodinových výdělků menších než ..... 115,00 Kč/hod

3. kvartil - 25 % hodinových výdělků větších než ..... 155,71 Kč/hod

9. decil - 10 % hodinových výdělků větších než ..... 217,79 Kč/hod

**Průměr hodinového výdělku ..... 139,63 Kč/hod**

Podíl zaměstnanců s podprůměrným

hodinovým výdělkem ..... 67,1 %

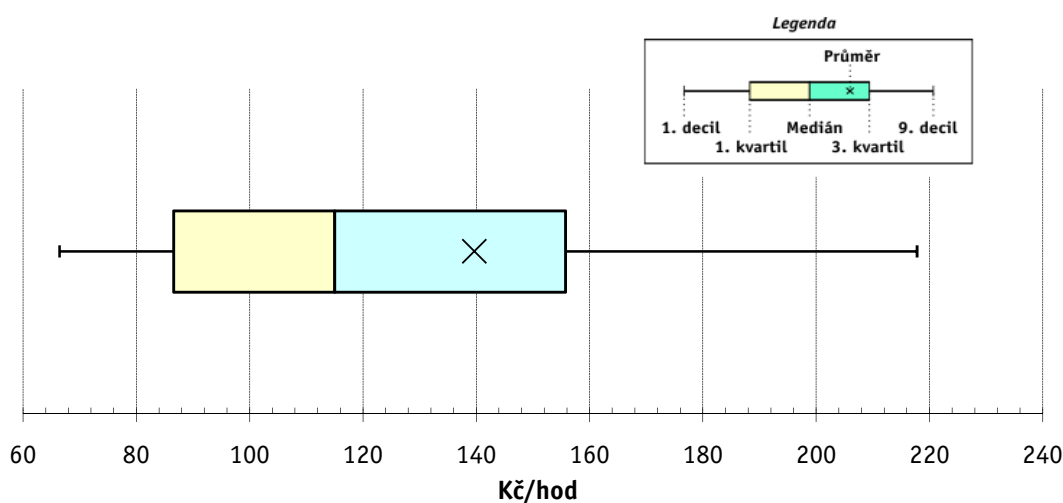

### Vysvětlivky:

1) Hodinový výdělek se zjišťuje jako průměrný hodinový výdělek definovaný v § 351 až § 362 zákona č. 262/2006 Sb., zákoníku práce, ve znění pozdějších předpisů.

Revidované výsledky ke dni 10.3.2010

### Hodinový výdělek podle hlavních tříd zaměstnání KZAM-R

Hlavní třída zaměstnání KZAM-R	Struktura zaměst.	Medián	Diferenciace		Průměr
	%		1. decil	9. decil	
			Kč/hod	Kč/hod	Kč/hod
1 Zákodárci, vedoucí a řídicí pracovníci	6,5	<b>212,85</b>	100,83	572,40	302,21
2 Vědečtí a odborní duševní pracovníci	8,6	<b>184,62</b>	111,92	352,70	218,99
3 Techničtí, zdravotničtí a pedagogičtí pracovníci	19,0	<b>142,31</b>	91,00	243,36	162,89
4 Nižší administrativní pracovníci	7,8	<b>104,84</b>	70,36	166,58	114,73
5 Provozní pracovníci ve službách a obchodu	7,7	<b>74,69</b>	51,00	130,84	85,24
6 Dělníci v zemědělství, lesnictví a rybářství	1,3	<b>88,10</b>	61,06	126,55	93,05
7 Řemeslníci, výrobci a zpracovatelé	21,1	<b>109,49</b>	70,74	165,12	115,16
8 Obsluha strojů a zařízení	20,9	<b>106,59</b>	69,68	160,71	112,12
9 Pomocní a nekvalifikovaní pracovníci	7,1	<b>73,51</b>	50,58	118,12	80,03
<b>C E L K E M Č R - podnikatelská sféra</b>	<b>100</b>	<b>115,00</b>	<b>66,42</b>	<b>217,79</b>	<b>139,63</b>

#### Struktura zaměstnanců dle hlavních tříd KZAM - R

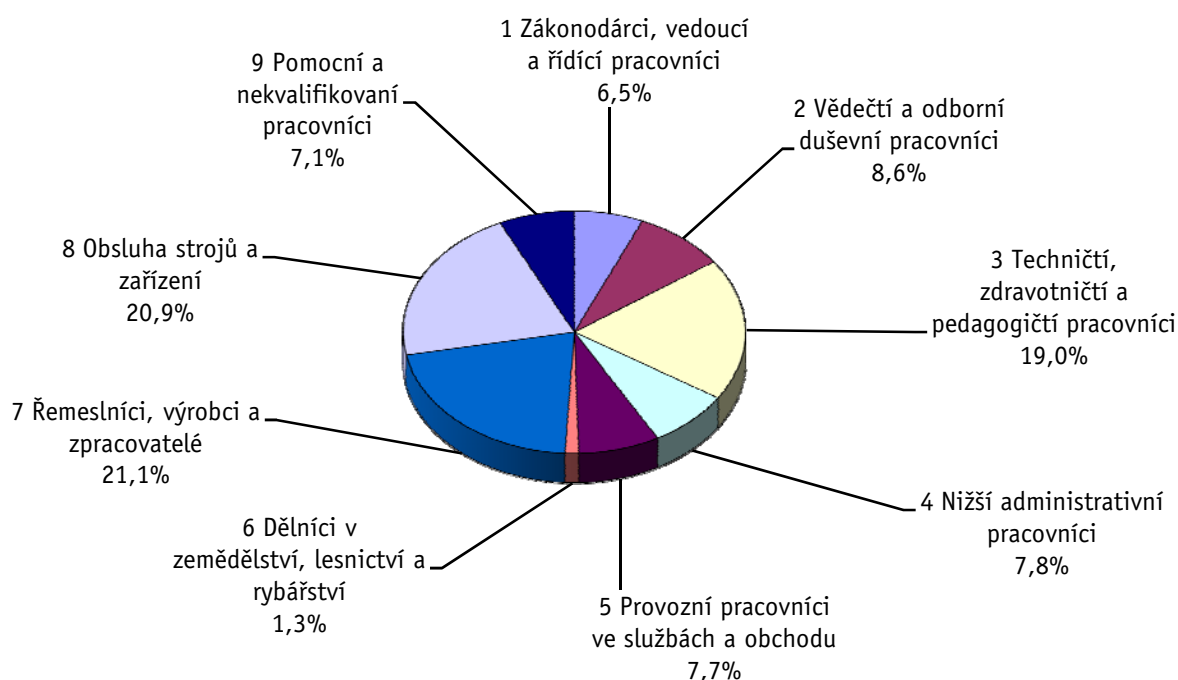



**2. čtvrtletí 2008****ISPV - podnikatelská sféra**

PS-V2

Revidované výsledky ke dni 10.3.2010

**Hodinový výdělek  
podle věkových kategorií**

Věková kategorie	Struktura zaměst.	Medián	Diferenciace		Průměr
	%		Kč/hod	Kč/hod	
do 20 let	0,5	<b>76,40</b>	53,48	113,15	80,71
20 - 29 let	19,3	<b>108,99</b>	66,74	180,10	120,20
30 - 39 let	27,4	<b>122,91</b>	69,73	245,49	152,00
40 - 49 let	23,1	<b>117,47</b>	67,57	230,77	147,83
50 - 59 let	24,0	<b>111,61</b>	65,26	206,54	134,70
60 a více let	5,8	<b>109,53</b>	58,40	230,77	138,44
<b>C E L K E M Č R - podnikatelská sféra</b>	<b>100</b>	<b>115,00</b>	<b>66,42</b>	<b>217,79</b>	<b>139,63</b>

**2. čtvrtletí 2008****ISPV - podnikatelská sféra**

PS-V4

Revidované výsledky ke dni 10.3.2010

**Hodinový výdělek  
podle vzdělání**

Vzdělání	Struktura zaměst.	Medián	Diferenciace		Průměr	
			%	Kč/hod		Kč/hod
KKOV						
Základní a nedokončené	A-C	9,0	<b>84,00</b>	55,00	135,15	91,62
Střední bez maturity	D,E,H,J	44,1	<b>103,00</b>	63,22	160,80	109,51
Střední s maturitou	K-M	31,9	<b>128,79</b>	77,51	226,31	147,66
Vyšší odborné a bakalářské	N,R	1,8	<b>143,47</b>	86,54	271,46	171,20
Vysokoškolské	T,V	10,7	<b>209,05</b>	115,70	482,31	278,25
Neuvedeno		2,4	<b>98,11</b>	54,83	201,71	124,84
<b>C E L K E M Č R - podnikatelská sféra</b>	<b>100</b>	<b>115,00</b>	<b>66,42</b>	<b>217,79</b>	<b>139,63</b>	

Revidované výsledky ke dni 10.3.2010

### Hodinový výdělek podle podskupin zaměstnání a zaměstnání KZAM-R

Podskupiny zaměstnání a zaměstnání KZAM-R  (zveřejněna zaměstnání, která jsou ve své hlavní třídě zastoupena minimálně 1%)	Výběrový soubor		Medián Kč/hod	Diferenciace		Průměr Kč/hod
	počet org. jednotek	počet zaměst.		1. decil Kč/hod	9. decil Kč/hod	
1210 Ředitelé a prezidenti velkých organizací, podniků	1 864	2 974	<b>588,70</b>	196,60	1 972,46	909,12
12105 Vedoucí velké zpracovatelské (průmyslové, výrobní) organizace	667	899	<b>694,90</b>	207,00	1 852,05	932,95
1221 Vedoucí pracovníci v zemědělství, lesnictví, rybářství a mysliv.	242	952	<b>196,94</b>	121,35	373,02	237,08
1222 Vedoucí pracovníci v průmyslu (ve výrobě)	1 608	9 333	<b>301,78</b>	169,86	684,06	390,42
12221 Výrobní, technický náměstek výrobní organizace	691	1 293	<b>432,13</b>	194,00	1 026,63	561,33
12223 Vedoucí výrobního (provozního) útvaru v energetice	151	778	<b>325,84</b>	189,85	677,58	394,64
12224 Vedoucí výrobního (provozního) útvaru ve strojírenství	513	2 314	<b>298,98</b>	170,69	747,39	404,52
12229 Vedoucí pracovník výrobního útvaru v průmyslu jinde neuved.	591	3 063	<b>285,86</b>	169,08	533,44	334,86
1223 Vedoucí pracovníci ve stavebnictví a zeměměřičství	379	2 256	<b>293,39</b>	157,97	603,85	357,14
1224 Vedoucí pracovníci ve velkoobchodě a v maloobchodě	1 237	11 682	<b>130,77</b>	86,39	313,18	181,55
12241 Vedoucí provozní jednotky obchodu	608	5 197	<b>114,93</b>	83,93	210,94	144,06
12242 Vedoucí oddělení, sektoru obchodního domu	103	901	<b>131,75</b>	85,83	271,41	161,26
12244 Vedoucí provozu v maloobchodě	313	1 899	<b>128,58</b>	79,14	285,68	160,05
12249 Vedoucí pracovník ve velkoobchodě, maloobchodě jinde neuved.	225	2 705	<b>149,23</b>	94,43	309,62	199,10
1226 Ved. pracovníci v dopr., skladování, telekom. a na pošt. úřadech	522	6 220	<b>162,70</b>	116,49	429,72	240,40
12266 Vedoucí provozního útvaru poštovního úřadu, telekomunikací	121	3 949	<b>137,30</b>	111,88	298,21	176,33
12267 Vedoucí provozního útvaru dopravní organizace	210	1 166	<b>256,71</b>	174,49	481,02	305,85
1227 Vedoucí prac. v organ.zaměřených na poskytování obch.služeb	757	4 438	<b>393,84</b>	206,16	1 096,15	566,54
12271 Vedoucí provozu v peněžnictví, v pojišťovnictví	330	1 834	<b>384,22</b>	220,02	1 029,01	557,54
12273 Vedoucí provozního útvaru banky, spořitelny, pojišťovny	227	1 373	<b>434,68</b>	219,04	1 172,84	609,38
1229 Vedoucí pracovníků dílčích celků jinde neuvedení (kult.,zdrav.)	529	2 733	<b>236,53</b>	130,28	497,98	303,48
12299 Vedoucí pracovník dílčího celku jinde neuvedený	460	2 174	<b>224,28</b>	125,08	490,95	298,04
1231 Vedoucí pracovníci finančních a hospodářských útvarů	2 032	5 384	<b>317,73</b>	161,41	858,97	446,62
12311 Ekonomický náměstek (ekonomický ředitel)	1 052	1 226	<b>485,50</b>	186,81	1 297,30	657,38
12318 Vedoucí ekonomického útvaru	521	772	<b>263,41</b>	143,64	671,73	369,40
12319 Vedoucí pracovník finančního, hospodářského útvaru jinde neuved.	370	941	<b>313,57</b>	158,30	807,14	423,10
1232 Vedoucí pracovníci personálních útvarů a útvarů průmysl. vztahů	882	1 418	<b>317,82</b>	156,44	805,12	420,64
1233 Vedoucí pracovníci odbytových útvarů (včetně průzkumu trhu)	1 480	4 600	<b>347,79</b>	164,39	894,20	478,97
12331 Obchodní náměstek (obchodní ředitel)	786	1 184	<b>508,85</b>	201,92	1 478,76	714,31
12334 Vedoucí útvaru odbytu (prodeje)	587	1 744	<b>332,56</b>	178,46	669,31	399,05
1235 Vedoucí pracovníci zásobovacích útvarů	919	1 842	<b>260,09</b>	137,63	565,69	321,19
12351 Vedoucí útvaru zásobování, nákupu	730	1 225	<b>283,87</b>	151,19	607,18	350,07
1236 Vedoucí pracovníci výpočetních útvarů	646	1 425	<b>344,85</b>	172,65	833,33	449,68
1237 Vedoucí pracovníci výzkumných a vývojových útvarů	606	2 360	<b>269,95</b>	125,19	600,11	335,96
12379 Vedoucí pracovník výzkumného a vývojového útvaru jinde neuved.	145	1 018	<b>184,95</b>	108,51	489,73	256,71
1239 Vedoucí pracovníci ostatních útvarů jinde neuvedení	1 061	4 124	<b>245,16</b>	133,32	545,97	308,96
12391 Vedoucí sekretariátu ředitele velké organizace (asistent ředitele)	499	1 075	<b>171,81</b>	110,54	369,03	221,95
12399 Vedoucí pracovník velkého univerzálního útvaru jinde neuved.	496	2 105	<b>283,08</b>	164,80	579,82	349,55
1312 Vedoucí, ředitelé v průmyslu (ve výrobě)	615	1 793	<b>240,99</b>	138,43	526,53	311,87
13122 Vedoucí samostatného výrobního provozu	386	1 040	<b>250,90</b>	144,46	548,97	320,02
1314 Vedoucí, ředitelé ve velkoobchodu a maloobchodu	1 141	6 518	<b>114,91</b>	73,35	278,73	158,79
13142 Vedoucí maloobchodní prodejny	817	5 405	<b>106,69</b>	71,20	217,15	131,39
1315 Vedoucí, ředitelé v restauracích a hotelích	221	844	<b>131,20</b>	85,37	248,47	165,24
1316 Vedoucí, ředitelé v dopravě, sklad., telekom. a na pošt. úřadech	356	1 572	<b>171,34</b>	134,79	282,36	199,73
1317 Vedoucí, ředitelé v podnicích poskytujících obchodní služby	334	1 353	<b>295,71</b>	164,88	633,42	370,45

Revidované výsledky ke dni 10.3.2010

### Hodinový výdělek podle podskupin zaměstnání a zaměstnání KZAM-R

Podskupiny zaměstnání a zaměstnání KZAM-R  (zveřejněna zaměstnání, která jsou ve své hlavní třídě zastoupena minimálně 1%)	Výběrový soubor		Medián Kč/hod	Diferenciace		Průměr Kč/hod
	počet org. jednotek	počet zaměst.		1. decil Kč/hod	9. decil Kč/hod	
13174 Vedoucí malé pobočky banky, pojišťovny, spořitelny	201	995	<b>289,69</b>	169,92	612,14	360,58
2113 Chemici	116	1 421	<b>154,61</b>	102,33	275,26	176,01
2119 Ostatní vědci a odborníci v příbuzných oborech jinde neuved.	116	1 621	<b>191,02</b>	121,33	291,94	206,05
21191 Vědecký (výzk. a vývoj.) pracovník v oborech technických j. n.	114	1 607	<b>191,02</b>	120,71	291,94	206,07
2131 Projektanti a analytici výpočetních systémů	362	2 706	<b>247,86</b>	140,00	470,28	287,15
2132 Programátoři	691	7 427	<b>224,39</b>	138,53	429,33	261,21
21321 Programátor specialista v oboru výpočetní techniky	175	3 318	<b>255,28</b>	161,79	465,09	291,31
21323 Programátor informačních systémů	208	1 608	<b>215,94</b>	122,06	402,38	241,46
2139 Ostatní odborníci zabývající se výpoč. tech. jinde neuvedení	1 142	6 972	<b>227,66</b>	138,46	424,09	262,59
21392 Inženýr správce integrovaných, informačních systémů, sítí	453	1 982	<b>242,28</b>	155,46	410,43	273,36
21399 Odborník zabývající se výpočetní technikou jinde neuvedený	281	1 497	<b>223,88</b>	141,13	516,51	281,29
2142 Projektanti staveb a areálů, stavební inženýři	499	4 011	<b>195,72</b>	135,88	341,90	224,79
2143 Projektanti elektrotechnických zařízení, elektroinženýři	435	3 744	<b>210,67</b>	135,30	349,22	232,54
2144 Projektanti elektron.systémů a telekom.sítí, inženýři - elektronici	236	2 497	<b>227,05</b>	153,51	416,13	261,46
2145 Projektanti a konstruktéři strojních zařízení, strojní inženýři	540	6 972	<b>191,70</b>	129,89	298,41	207,84
21452 Inženýr projektant, konstruktér průmysl. zařízení, strojů, motorů	293	3 105	<b>186,10</b>	125,49	279,20	197,18
2149 Ostatní architekti, projekt., konstruk.a tech.inženýři (tvůr.prac.)	563	4 044	<b>208,81</b>	133,85	388,73	249,27
21499 Inženýr jinde neuvedený	273	2 313	<b>200,65</b>	128,78	340,39	231,78
2221 Lékaři, ordináři (kromě zubních lékařů)	204	5 959	<b>200,95</b>	125,42	356,91	228,70
22217 Lékař se specializací v oboru jinde neuvedeném	156	3 025	<b>210,78</b>	143,74	364,21	238,78
22219 Lékař jinde neuvedený	89	2 038	<b>175,38</b>	111,26	345,83	212,88
2311 Vědeckopedagogičtí pracovníci	47	18 343	<b>166,66</b>	109,02	309,42	196,14
23112 Profesor vysokoškolský, univerzitní	35	2 098	<b>257,86</b>	165,00	497,69	307,02
23113 Docent	35	4 025	<b>197,30</b>	134,87	360,82	229,92
23114 Odborný asistent vysoké školy, univerzity	37	9 803	<b>152,32</b>	107,72	249,48	169,85
23115 Asistent vysoké školy, univerzity	33	1 674	<b>125,13</b>	88,39	196,15	136,31
2411 Odb. prac. na úseku účetnictví, financí, daní, ap., hlavní účetní	1 688	8 480	<b>210,01</b>	125,00	432,18	258,66
24112 Hlavní, vedoucí účetní	1 009	1 670	<b>206,97</b>	129,51	390,38	241,61
24119 Odborný pracovník účetnictví a financování jinde neuvedený	332	2 100	<b>168,03</b>	109,80	337,98	208,23
2412 Odbor. pracovníci na úseku zaměstnaneckých, personálních věcí	762	2 333	<b>193,18</b>	123,37	369,83	229,78
2413 Odborní pracovníci v bankovníctví a pojišťovnictví	606	19 566	<b>170,06</b>	109,95	383,75	228,10
24132 Bankovní makléř, poradce, expert, dealer	254	8 139	<b>165,23</b>	111,13	329,89	218,49
24135 Odborný pracovník pro úvěrovou administrativu	127	3 983	<b>151,49</b>	107,11	308,04	190,02
24138 Odborný pracovník v pojišťovnictví	155	1 510	<b>194,25</b>	116,33	384,73	230,02
24139 Odborný pracovník bankovníctví a pojišťovnictví jinde neuved.	229	3 375	<b>170,34</b>	104,49	379,96	219,08
2419 Ostatní odborní pracovníci v oblasti podnikání	1 116	10 015	<b>227,69</b>	147,98	410,59	265,34
24192 Odborný pracovník marketingu (zahraničních vztahů)	422	1 691	<b>227,63</b>	130,67	475,26	275,65
24199 Odborný pracovník v oblasti podnikání jinde neuvedený	431	5 881	<b>223,44</b>	156,63	367,27	250,10
2421 Právníci, právní poradci (mimo advokacie a soudnictví)	555	1 402	<b>268,10</b>	170,73	498,39	317,84
2441 Ekonomové - vědeckí pracovníci, specialisté, experti	940	4 879	<b>201,93</b>	120,67	390,32	240,93
24415 Odborný ekonom marketingu, obchodu	288	1 363	<b>215,67</b>	132,91	419,12	257,13
2451 Spisovatelé, autoři, kritikové, novináři, redaktoři	182	2 253	<b>166,16</b>	110,47	262,28	182,67
24517 Redaktor - publicista	147	1 644	<b>162,02</b>	106,26	249,57	175,76
2470 Odborní administrativní pracovníci jinde neuvedení	810	5 174	<b>154,52</b>	100,20	276,48	181,15
24706 Odborný administrativní pracovník podnikatelské organizace	409	2 348	<b>144,58</b>	94,10	260,01	171,88

Revidované výsledky ke dni 10.3.2010

### Hodinový výdělek podle podskupin zaměstnání a zaměstnání KZAM-R

Podskupiny zaměstnání a zaměstnání KZAM-R  (zveřejněna zaměstnání, která jsou ve své hlavní třídě zastoupena minimálně 1%)	Výběrový soubor		Medián Kč/hod	Diferenciace		Průměr Kč/hod
	počet org. jednotek	počet zaměst.		1. decil Kč/hod	9. decil Kč/hod	
24709 Odborný administrativní pracovník jinde neuvedený	417	2 314	<b>165,72</b>	111,94	290,28	191,36
3112 Stavební technici	1 160	10 264	<b>177,36</b>	121,44	281,11	195,72
31121 Mistr stavební výroby	514	5 041	<b>184,62</b>	127,94	298,90	206,33
3113 Elektrotechnici	842	9 362	<b>163,05</b>	119,96	252,32	176,51
31131 Mistr elektrotechnické výroby, výroby a rozvodu energie	292	3 343	<b>153,80</b>	124,35	251,97	171,17
3114 Elektronici a technici v radiokomunikacích a telekomunikacích	401	6 221	<b>162,56</b>	115,66	260,84	178,57
31146 Technik, inspektor radiokomunikací, telekomunikací	182	2 655	<b>174,76</b>	122,49	298,89	196,19
3115 Strojírenští technici	1 053	22 779	<b>162,76</b>	109,53	234,70	171,20
31151 Mistr strojírenské výroby	639	6 258	<b>177,01</b>	127,84	242,00	183,44
31155 Strojírenský technik kontrolor jakosti, laborant	394	5 038	<b>148,39</b>	101,85	219,54	159,16
31157 Strojírenský technik technolog, normalizátor	467	4 156	<b>154,86</b>	109,73	231,09	165,24
31159 Strojírenský technik jinde neuvedený	349	2 895	<b>170,55</b>	110,31	240,30	178,59
3116 Chemičtí technici	329	4 506	<b>172,81</b>	106,19	260,22	181,51
3117 Důlní a hutní technici	125	2 890	<b>205,61</b>	141,69	267,47	206,91
3118 Technici v kartografii, kresličtí a zeměměřičtí	601	3 418	<b>148,38</b>	103,34	224,87	159,03
3119 Ostatní techničtí pracovníci jinde neuvedení	2 595	25 911	<b>154,63</b>	101,40	238,10	165,38
31191 Mistr jinde neuvedený	1 223	8 430	<b>163,51</b>	109,62	238,66	171,15
31199 Technik jinde neuvedený	1 261	9 173	<b>150,83</b>	101,21	236,46	163,33
3121 Poradci ve výpočetní technice	496	6 066	<b>185,15</b>	123,99	390,97	229,56
3122 Operátoři a obsluha výpočetní techniky	964	4 336	<b>144,78</b>	91,00	250,74	161,60
3152 Bezpečnostní tech.a tech. pro kontrolu zdravotní nezávadnosti	1 040	5 908	<b>145,51</b>	96,21	224,45	157,00
31524 Kontrolor (referent) jakosti, kvality a zdravotní nezávadnosti	404	2 526	<b>133,19</b>	89,67	200,94	143,32
3160 Technici železničního provozu	195	8 974	<b>171,23</b>	146,18	200,25	173,23
31606 Výpravčí (dispoziční, vnější služby)	44	4 841	<b>171,36</b>	157,74	187,55	171,87
3211 Technici a laboranti v oblasti biologie a v příbuzných oborech	248	2 934	<b>113,55</b>	81,79	163,85	120,45
3212 Technici v agronomii, v lesnictví a v zemědělství	417	3 917	<b>133,36</b>	93,40	176,73	135,26
3231 Ošetřovatelé, všeobecné zdravotní sestry	137	13 019	<b>118,83</b>	92,93	153,05	121,92
32313 Sestra (zdravotní sestra) (szp)	102	9 107	<b>116,19</b>	92,06	149,37	119,21
3411 Zprostředkovatelé finanč. transakcí, obchodu s cennými papíry	132	2 672	<b>158,89</b>	107,39	279,86	187,74
3412 Pojišťovací agenti	288	4 294	<b>158,98</b>	97,28	305,68	187,49
3415 Obchodní cestující, profes. poradci v obchodě, obch.zástupci	1 688	11 014	<b>182,28</b>	103,96	342,35	213,61
34152 Obchodní zástupce	1 413	8 337	<b>187,84</b>	108,02	347,12	219,71
3416 Nákupčí	1 610	8 365	<b>148,17</b>	93,80	262,84	169,99
34161 Nákupčí (zásobovač, nákupce)	1 295	6 097	<b>150,50</b>	101,55	252,34	168,67
3421 Obchodní agenti	1 534	10 467	<b>151,61</b>	97,30	276,04	178,64
34213 Obchodní referent (referent obchodní služby)	1 190	7 236	<b>144,34</b>	96,03	244,65	162,54
3422 Odbytoví a přepravní agenti	1 826	12 272	<b>141,92</b>	92,95	235,35	163,41
34221 Odbytový agent (odbytář, prodejce)	1 051	7 908	<b>145,13</b>	92,85	250,21	171,32
3431 Odborné sekretářky, sekretáři	1 276	5 047	<b>137,50</b>	87,54	231,58	153,71
3433 Pracovníci v oblasti účetnictví, fakturace, rozpočet., kalkulace	3 502	25 573	<b>139,67</b>	93,84	221,36	153,45
34331 Účetní všeobecný	2 029	8 114	<b>130,03</b>	88,97	199,55	140,67
34332 Účetní mzdový	1 634	3 220	<b>144,37</b>	100,44	207,63	151,42
34333 Účetní finanční	1 154	3 732	<b>140,96</b>	99,23	221,88	156,19
34338 Referent kalkulací, cen, rozpočtů	753	2 510	<b>152,56</b>	98,10	246,36	168,28
34339 Referent účetnictví, financování, rozpočetnictví a kalkul. jinde n.	616	3 340	<b>147,40</b>	101,54	230,84	163,37

Revidované výsledky ke dni 10.3.2010

### Hodinový výdělek podle podskupin zaměstnání a zaměstnání KZAM-R

Podskupiny zaměstnání a zaměstnání KZAM-R  (zveřejněna zaměstnání, která jsou ve své hlavní třídě zastoupena minimálně 1%)	Výběrový soubor		Medián Kč/hod	Diferenciace		Průměr Kč/hod
	počet org. jednotek	počet zaměst.		1. decil Kč/hod	9. decil Kč/hod	
3436 Referenti osobních oddělení	1 120	3 102	<b>149,30</b>	97,04	238,87	165,23
3439 Ostatní odborní administrativní pracovníci jinde neuvedení	2 101	15 748	<b>132,60</b>	91,11	223,65	152,01
34399 Referent administrativy jinde neuvedený	1 055	8 858	<b>125,12</b>	87,54	198,84	139,94
4113 Pracovníci přípravy dat výpočetní techniky	334	3 817	<b>96,74</b>	69,11	160,54	108,45
41131 Operátor počítače pro vkládání dat	156	1 447	<b>109,64</b>	74,86	158,85	114,52
41136 Operátor pomocných a doplňkových zařízení výpočetní techniky	14	1 448	<b>86,46</b>	63,91	159,18	99,84
4115 Sekretářky, sekretáři	2 239	10 252	<b>119,08</b>	81,18	188,76	130,74
41151 Sekretářka, sekretář	1 458	4 597	<b>123,33</b>	85,55	192,08	134,10
41159 Administrativní pracovník jinde neuvedený	1 093	5 258	<b>114,37</b>	78,00	180,78	126,32
4121 Nižší účetní	958	3 382	<b>113,22</b>	76,19	178,04	123,46
41217 Fakturant (úředník faktur)	412	1 237	<b>105,74</b>	74,28	156,04	113,42
4123 Nižší finanční, daňoví úředníci a úředníci v příbuzných oborech	260	2 240	<b>163,05</b>	85,45	300,16	182,40
41233 Nižší úředník peněžnictví	172	1 385	<b>149,98</b>	80,46	327,65	180,21
4131 Úředníci ve skladech	2 347	20 747	<b>106,05</b>	73,60	154,91	111,52
41311 Vedoucí malého skladu, skladmistr	684	1 692	<b>135,49</b>	92,95	199,61	143,58
41312 Skladník (úředník)	1 409	8 689	<b>105,87</b>	75,15	151,60	110,66
41314 Úředník expedice, expedient	578	3 795	<b>98,54</b>	67,76	144,51	103,00
41315 Operátor skladů	414	4 530	<b>106,42</b>	80,93	143,93	110,55
41319 Úředník skladu jinde neuvedený	313	1 570	<b>98,36</b>	65,80	155,37	105,21
4132 Úředníci ve výrobě (např. výrobní plánovači)	639	3 726	<b>127,35</b>	85,54	197,01	136,33
41323 Dílenský plánovač výroby	284	1 465	<b>126,42</b>	86,78	190,53	133,35
4133 Úředníci v dopravě a v přepravě (dispečeri, kontroloři apod.)	629	5 726	<b>142,45</b>	103,10	233,32	158,40
41331 Dispečer dopravy a přepravy, komerční dispečer	376	2 134	<b>143,27</b>	97,81	219,14	151,77
41333 Operátor dopravy a přepravy	145	1 189	<b>128,33</b>	106,07	176,10	139,09
4142 Poštovní doručovatelé, úředníci v třídárnách	152	18 388	<b>91,99</b>	78,51	121,17	96,70
41421 Doručovatel poštovních zásilek, tisku	82	12 496	<b>89,19</b>	77,45	113,32	92,42
41428 Úředník třídění poštovních zásilek	33	1 962	<b>106,74</b>	87,33	128,85	107,94
41429 Provozní pracovník pošty jinde neuvedený	84	2 728	<b>94,28</b>	77,68	118,28	96,61
4190 Ostatní nižší úředníci jinde neuvedení	465	2 044	<b>117,75</b>	78,25	208,50	133,05
41909 Nižší úředník (referent) jinde neuvedený	241	1 205	<b>115,75</b>	74,92	195,55	126,84
4211 Pokladníci (v bankách, pojišťovnách, spořitelnách, na poště)	850	3 732	<b>114,87</b>	88,96	151,07	118,80
42111 Pokladník v bance	184	1 548	<b>119,29</b>	100,08	156,73	125,55
4212 Úředníci na přepážkách a směnárníci	575	12 710	<b>107,43</b>	88,41	149,20	116,83
42122 Úředník u přepážky v bance	176	1 839	<b>134,80</b>	98,05	225,00	151,74
42123 Úředník u přepážky v pojišťovně	223	1 235	<b>114,49</b>	63,07	180,74	122,19
4213 Pokladníci v obchodě, společném stravování apod.	649	14 124	<b>77,06</b>	61,24	98,97	79,51
42131 Pokladník v obchodě	332	7 282	<b>76,38</b>	62,33	101,40	80,01
42134 Pokladník v maloobchodní prodejně	215	4 943	<b>78,32</b>	63,60	95,13	79,36
4214 Prodavači vstupenek, jízdenek apod.	153	2 716	<b>124,01</b>	98,75	147,87	123,96
42143 Pokladník, prodavač jízdenek v osobní dopravě	62	2 051	<b>122,88</b>	103,84	145,71	122,67
4215 Bookmakeři, krupiéři a úředníci sázkových kanceláří	239	3 267	<b>85,73</b>	70,00	146,85	101,08
42156 Úředník sázkové kanceláře	221	2 743	<b>82,07</b>	70,00	120,46	91,29
4222 Recepční	540	2 629	<b>99,72</b>	66,54	144,23	104,50
42222 Recepční	472	2 198	<b>99,89</b>	71,25	140,21	104,48
4223 Telefonisté	295	2 947	<b>114,39</b>	69,57	187,12	126,66

Revidované výsledky ke dni 10.3.2010

### Hodinový výdělek podle podskupin zaměstnání a zaměstnání KZAM-R

Podskupiny zaměstnání a zaměstnání KZAM-R  (zveřejněna zaměstnání, která jsou ve své hlavní třídě zastoupena minimálně 1%)	Výběrový soubor		Medián Kč/hod	Diferenciace		Průměr Kč/hod
	počet org. jednotek	počet zaměst.		1. decil Kč/hod	9. decil Kč/hod	
42238 Úředník pro vyřizování dotazů, telefonista	52	1 576	<b>117,33</b>	79,47	181,99	125,71
4224 Informátoři	141	1 238	<b>114,80</b>	81,62	172,31	122,89
5111 Obsluhující pracovníci v dopravě a stevardi	11	1 485	<b>333,68</b>	97,80	493,45	302,53
5112 Vlakvedoucí, vlakové čtyry, průvodčí (vč. palubních průvodčí)	41	3 464	<b>160,63</b>	141,56	175,81	158,36
51121 Vlakvedoucí vlaku osobní dopravy	33	2 817	<b>162,13</b>	150,71	175,57	162,34
5121 Pracovníci dohlížející nad obsluhujícím personálem, hospodyně	311	2 559	<b>78,54</b>	57,77	143,32	91,00
51214 Provozář stravovací, ubytovací jednotky	106	1 472	<b>69,69</b>	56,25	129,09	80,88
5122 Kuchaři	637	8 824	<b>79,51</b>	56,95	127,19	87,94
51222 Kuchař	534	4 678	<b>82,61</b>	59,54	126,12	89,35
51228 Pomocný kuchař	274	2 096	<b>64,18</b>	52,29	90,92	69,34
51229 Kuchař jinde neuvedený	52	1 026	<b>83,73</b>	65,96	130,59	92,97
5123 Číšníci, servírky	198	2 520	<b>82,65</b>	49,90	121,48	86,11
51232 Číšník, servírka	176	2 097	<b>80,68</b>	49,19	117,53	83,66
5132 Pečovatelé a pomoc.ošetřovatelé v zařiz.soc.pěče, v nemocnicích	99	4 840	<b>78,67</b>	63,04	104,43	82,14
51326 Sanitář, sanitárka (nzp)	88	3 777	<b>77,86</b>	62,75	102,73	80,71
5161 Hasiči, požárníci	113	2 398	<b>141,63</b>	101,80	186,37	143,09
51612 Hasič podnikového sboru	89	1 505	<b>133,93</b>	98,53	188,11	139,59
5169 Ostatní pracovníci ochrany a ostrahy jinde neuvedení	677	17 402	<b>65,12</b>	53,32	105,55	73,89
51691 Strážný, člen závodní stráže	339	7 286	<b>66,37</b>	51,62	102,00	73,16
51699 Pracovník ochrany majetku a osob jinde neuvedený	317	9 703	<b>63,06</b>	53,79	102,76	72,65
5211 Prodavači v obchodech	2 343	50 733	<b>76,92</b>	57,51	117,63	84,38
52111 Prodavač smíšeného zboží	297	8 401	<b>75,85</b>	58,93	102,59	79,26
52112 Prodavač potravinářského zboží	874	23 442	<b>70,24</b>	55,12	96,17	74,20
52113 Prodavač průmyslového zboží	258	3 871	<b>101,42</b>	73,31	170,56	112,25
52114 Prodavač drogistického zboží, kosmetiky	247	2 309	<b>85,28</b>	61,15	119,02	88,35
52115 Prodavač textilu, obuvi	235	4 460	<b>93,73</b>	74,07	122,75	97,07
52119 Prodavač jinde neuvedený	478	5 399	<b>82,99</b>	61,41	143,02	91,86
6111 Pěstitelé polních plodin	79	648	<b>74,72</b>	56,00	102,90	78,48
61118 Zemědělský dělník v rostlinné výrobě	71	582	<b>74,93</b>	56,35	102,90	78,68
6112 Ovocnáři, vinaři, chmelaři a ostatní pěst.plodin rost.na stromech	17	226	<b>79,30</b>	63,73	106,94	83,95
61128 Zemědělský dělník v ovocnářství, chmelařství	8	92	<b>81,32</b>	65,59	111,88	85,86
6113 Zahradníci a pěstitelé zahradních plodin a sazenic	108	628	<b>87,86</b>	64,06	123,09	92,45
61131 Zahradník	99	435	<b>88,44</b>	67,03	120,97	91,87
61138 Zemědělský dělník v zahradnictví	13	182	<b>87,41</b>	53,00	136,94	94,77
6121 Chovatelé hospodářských zvířat (kromě drůbeže a včel)	151	2 938	<b>95,14</b>	70,02	126,00	97,69
61211 Chovatel skotu	43	637	<b>97,51</b>	72,65	123,19	97,83
61212 Chovatel prasat	31	241	<b>84,38</b>	64,09	117,96	88,84
61218 Zemědělský dělník ošetřovatel hospodářských zvířat	110	1 949	<b>95,93</b>	70,82	130,86	98,96
6122 Chovatelé drůbeže	32	810	<b>79,00</b>	62,20	109,50	83,89
61228 Zemědělský dělník ošetřovatel drůbeže	22	696	<b>79,99</b>	62,57	110,66	84,90
6124 Chovatelé hospodářských zvířat, drůbeže, včel apod.	10	116	<b>91,16</b>	74,02	130,63	95,70
61248 Zemědělský dělník ošetřovatel hospodářských zvířat, drůbeže ap.	10	116	<b>91,16</b>	74,02	130,63	95,70
6129 Ostatní chovatelé, ošetřovatelé zvířat jinde neuvedený (v rezerv.)	27	209	<b>87,78</b>	66,52	118,98	91,54
61299 Chovatel a ošetřovatel zvířat jinde neuvedený	11	103	<b>88,93</b>	69,85	121,87	95,49
6141 Dělníci pro pěstění a ošetřování lesa	125	2 203	<b>70,76</b>	55,00	96,07	74,48

Revidované výsledky ke dni 10.3.2010

### Hodinový výdělek podle podskupin zaměstnání a zaměstnání KZAM-R

Podskupiny zaměstnání a zaměstnání KZAM-R  (zveřejněna zaměstnání, která jsou ve své hlavní třídě zastoupena minimálně 1%)	Výběrový soubor		Medián Kč/hod	Diferenciace		Průměr Kč/hod
	počet org. jednotek	počet zaměst.		1. decil Kč/hod	9. decil Kč/hod	
61411 Pěstitel, šlechtitel lesa	17	317	<b>69,75</b>	54,06	96,25	74,84
61414 Lesní školkař	24	247	<b>63,71</b>	57,40	81,83	67,58
61418 Lesní dělník v zalesňování	28	601	<b>73,50</b>	58,00	101,47	77,06
61419 Dělník pro pěstění a ošetřování lesa jinde neuvedený	40	706	<b>74,00</b>	55,91	97,29	77,83
6142 Dělníci pro těžbu dřeva (kromě obsluhy pojezdových zařízení)	64	923	<b>100,23</b>	72,22	137,20	104,34
61421 Lesní mechanizátor	21	272	<b>107,48</b>	76,54	149,54	111,87
61422 Dřevorubec	31	330	<b>102,44</b>	74,77	134,62	105,18
61423 Lesní manipulát, těžař	26	195	<b>95,91</b>	72,12	144,92	99,80
61428 Lesní dělník pro těžbu dřeva	20	91	<b>84,15</b>	60,13	119,06	91,58
7111 Horníci, lamači pro uhelné doly	8	4 170	<b>175,02</b>	77,21	247,02	170,35
71118 Horník dělník v uhelných dolech	7	2 870	<b>162,25</b>	72,17	235,26	154,69
7122 Zedníci, kameníci, omítkáři	627	6 904	<b>107,45</b>	79,50	151,40	112,19
71221 Zedník	530	4 816	<b>105,14</b>	79,56	145,12	108,95
7129 Ost. stavební dělníci hlavní stav. výroby a prac.v ost. oborech	464	4 944	<b>108,11</b>	80,99	142,99	110,73
71299 Stavební dělník hlavní stavební výroby jinde neuvedený	203	3 770	<b>108,68</b>	81,44	145,17	111,34
7136 Instalatěři, potrubáři, stavební zámečníci, klempíři	715	6 176	<b>121,85</b>	91,29	160,82	124,15
7137 Stavební a provozní elektrikáři	544	3 006	<b>125,92</b>	87,88	168,13	128,31
7142 Lakýrníci a pracovníci v přibuzných oborech	345	3 505	<b>130,14</b>	89,22	185,85	134,31
7212 Svářeči, řezači plamenem a páječi	555	13 093	<b>137,58</b>	96,95	177,58	138,00
72122 Svářeč v ochranné atmosféře	167	4 481	<b>137,45</b>	95,51	179,23	138,44
72129 Svářeč kovů a páječ jinde neuvedený	180	3 785	<b>148,07</b>	104,14	177,78	144,17
7213 Výrobci a opraváři výrobků a dílů z plechů	195	3 497	<b>132,00</b>	84,87	182,45	134,22
7221 Kováři, obsluha kováčích lisů, obsluha bucharů	186	3 991	<b>120,96</b>	80,21	173,30	124,87
7222 Nástrojaři, kovomodeláři, kovodělníci, zámečníci	1 764	44 350	<b>123,00</b>	86,11	175,58	127,84
72221 Nástrojař	376	3 820	<b>140,06</b>	100,83	194,69	144,78
72222 Zámečník, zámečník strojů	696	12 964	<b>118,94</b>	87,66	166,66	124,22
72223 Provozní zámečník, údržbář	1 301	16 752	<b>129,31</b>	93,49	180,99	133,63
72228 Strojírenský dělník (převážně ruční)	286	8 481	<b>114,79</b>	78,52	166,13	119,26
7223 Seřizovači a obsl. obráběcích strojů (kromě autom. a poloaut.)	739	23 054	<b>132,06</b>	92,07	180,95	135,39
72231 Soustružník kovů - seřizovač a obsluha	588	6 774	<b>131,43</b>	93,59	179,47	135,32
72232 Frézař kovů - seřizovač a obsluha	335	3 488	<b>132,36</b>	96,01	182,16	137,55
72237 Seřizovač kovoobráběcích strojů	155	2 830	<b>131,04</b>	95,77	173,51	133,81
72238 Strojírenský dělník seřizování a obsluhy obráběcích strojů	101	3 232	<b>138,79</b>	77,82	178,80	133,08
72239 Seřizovač a obsluha kovoobráběcích strojů jinde neuvedený	116	2 716	<b>132,38</b>	99,69	175,33	135,45
7224 Brusiči, leštiči a ostříči nástrojů	298	3 185	<b>114,47</b>	78,49	160,99	117,49
7231 Mechanici a opraváři motorových vozidel	728	7 550	<b>126,02</b>	88,70	177,24	130,09
7234 Mechanici a opraváři kolejových vozidel	150	5 699	<b>127,90</b>	97,11	159,19	128,69
7235 Mechanici a opraváři obráběcích, zeměd. strojů a prům. zařízení	827	15 990	<b>138,03</b>	89,47	199,70	142,59
72351 Mechanik, opravář průmyslových, výrobních strojů a zařízení	397	6 782	<b>134,68</b>	94,77	186,28	139,25
72359 Mechanik opravář a seřizovač prům. strojů a zařízení jinde neuv.	187	4 907	<b>149,85</b>	93,29	201,43	148,50
7239 Ostatní mechanici a opraváři strojů a zařízení bez elektro j.n.	488	7 043	<b>128,06</b>	86,59	176,51	130,94
72397 Kontrolor výroby strojírenské (dělník)	240	4 914	<b>126,52</b>	84,07	171,88	128,02
7241 Elektromech., opraváři a seřizovači různých typů elektr. zařízení	1 530	37 355	<b>111,86</b>	74,18	171,12	118,03
72413 Elektromechanik strojů a zařízení	348	4 424	<b>140,43</b>	95,42	203,77	144,86
72415 Provozní elektromechanik	1 021	9 123	<b>138,40</b>	96,51	195,28	142,51

Revidované výsledky ke dni 10.3.2010

### Hodinový výdělek podle podskupin zaměstnání a zaměstnání KZAM-R

Podskupiny zaměstnání a zaměstnání KZAM-R  (zveřejněna zaměstnání, která jsou ve své hlavní třídě zastoupena minimálně 1%)	Výběrový soubor		Medián Kč/hod	Diferenciace		Průměr Kč/hod
	počet org. jednotek	počet zaměst.		1. decil Kč/hod	9. decil Kč/hod	
72418 Dělník v elektrotechnice	101	17 365	<b>93,61</b>	66,93	124,70	95,49
7242 Mechanici, opraváři a seřizovači elektr. částí aut, letadel, lodí	200	2 764	<b>128,28</b>	99,28	163,56	130,94
7243 Mechanici, seřizovači, opraváři elektronických zařízení	368	8 689	<b>115,89</b>	75,95	176,87	121,58
72438 Dělník v elektronice	26	2 796	<b>88,90</b>	66,61	118,76	90,69
7246 Montéři a opraváři silnoproudých elektrických vedení	198	3 979	<b>145,72</b>	109,31	188,52	147,46
7321 Výrobci hrnčičí, porcel. zboží, žáruvzd.výrobků, brus.kotoučů	47	2 922	<b>100,08</b>	61,60	150,62	103,78
7322 Dělníci při výrobě skla, skláři vč. brusičů a leštičů	51	3 907	<b>98,95</b>	68,68	147,21	104,34
7411 Zpracovatelé masa, ryb vč. uzenářů a konzervovačů masa a ryb	206	5 057	<b>100,73</b>	74,00	142,37	105,39
7412 Zpracovatelé pekárenských a cukrářských výrobků	238	4 169	<b>76,09</b>	57,49	106,02	80,17
7422 Umělečtí truhláři, řezbáři, výrobci a opraváři výrobků ze dřeva	216	2 956	<b>96,50</b>	67,72	141,96	101,62
7439 Ost. dělníci při výrobě textilu, oděvů a výrobků z kůží, kožešin	87	4 125	<b>94,46</b>	61,38	166,81	106,91
74398 Dělník textilní výroby jinde neuvedený	69	3 529	<b>99,54</b>	62,53	169,62	109,53
8111 Obsluha důlního zařízení a razicích štítů	69	4 453	<b>168,14</b>	112,71	245,80	175,49
8121 Obsluha zařízení při hutní výrobě kovů obsluha pecí a konvertorů	32	3 595	<b>153,93</b>	96,30	194,02	149,93
8122 Obsluha zařízení ve slévárnictví (taviči, slévači)	117	5 494	<b>115,90</b>	80,01	165,64	119,72
8125 Obsluha zařízení na tváření kovů ve válcovnách	49	5 758	<b>150,08</b>	106,93	182,89	147,77
8139 Obsluha ostatních zařízení na výrobu skla a keramiky	73	4 646	<b>133,29</b>	87,23	181,46	134,03
8159 Obsluha ostatních zařízení při chemické výrobě jinde neuvedená	302	5 364	<b>129,21</b>	89,40	192,20	135,88
8161 Obsluha zařízení při výrobě a rozvodu elektřiny	135	3 422	<b>159,50</b>	108,84	209,58	159,34
8163 Obsluha zařízení při úpravě, čištění a rozvodu vody	428	5 401	<b>117,06</b>	84,67	156,20	119,41
8171 Obsluha automatických nebo poloautomatic. montážních linek	190	11 040	<b>110,94</b>	77,36	159,12	116,45
81711 Obsluha poloaut., automatické mont. linky ve strojírenské vyr.	54	5 462	<b>126,85</b>	87,55	164,70	126,66
81714 Obsluha poloaut., automat. montážní linky v elektrotech. výrobě	25	3 560	<b>98,91</b>	73,00	134,24	104,15
8211 Obsluha automat. nebo poloaut. obráběcích strojů (kromě 722)	423	14 108	<b>118,84</b>	81,72	165,97	121,60
82119 Obsluha poloaut., automatického kovoobráběcího stroje jinde n.	192	6 161	<b>113,72</b>	76,13	150,44	114,42
8223 Obsluha strojů při konečné úpravě a nanášení ochr. povlaků	191	3 454	<b>119,44</b>	78,98	166,69	122,51
8231 Obsluha strojů na výrobu pryžových výrobků (např. obuvi)	62	9 342	<b>119,63</b>	87,37	181,16	129,94
8232 Obsluha strojů na výrobu plastových výrobků (vč. laminování)	151	10 601	<b>103,69</b>	73,28	140,34	106,21
82321 Plastikář - strojník lisování plastů	68	4 084	<b>102,86</b>	70,10	141,24	105,19
82329 Obsluha strojů na výrobu plastových výrobků jinde neuvedená	80	4 598	<b>101,06</b>	72,89	137,49	103,79
8274 Obsluha strojů na zpracování mouky, výrobu pečiva, čokolády	69	4 360	<b>95,78</b>	64,38	132,90	98,29
8281 Montážní dělníci montující mechanická zařízení (stroje, vozidla)	223	29 134	<b>113,41</b>	78,41	154,96	115,09
82811 Montážní dělník mechanických zařízení	33	5 187	<b>113,12</b>	80,81	141,27	111,93
82816 Dělník montážní linky vozidel, stavebních, zemních strojů	15	5 158	<b>145,27</b>	88,10	174,09	139,72
82819 Montážní dělník jinde neuvedený	154	16 641	<b>107,40</b>	73,93	142,77	108,05
8282 Montážní dělníci montující elektrická zařízení	128	12 406	<b>95,52</b>	70,00	134,15	99,65
82829 Montážní dělník elektrického a energetického zařízení jinde n.	34	7 761	<b>96,69</b>	68,00	127,44	98,00
8283 Montážní dělníci montující elektronická zařízení	53	5 687	<b>89,86</b>	57,80	116,21	89,81
8284 Montážní dělníci montující výrobky z kovů, pryže a plastů	108	9 719	<b>94,45</b>	65,81	136,00	98,47
82849 Montážní dělník výrobků z kovů, plastů, pryže vč. jejich kombinací jinde	88	8 257	<b>96,68</b>	66,78	137,74	100,44
8287 Montážní dělníci montující výrobky z kombinovaných materiálů	68	3 834	<b>84,49</b>	53,20	142,17	92,49
82879 Montážní dělník výrobků z kombinovaných materiálů jinde neuv.	57	3 309	<b>82,85</b>	52,65	145,85	93,03
8290 Obsluha jiných stacionárních zařízení a ostatní montážní dělníci	232	4 926	<b>112,49</b>	72,07	161,39	115,23
8311 Strojvedoucí	189	8 738	<b>182,12</b>	140,57	195,52	176,30
83112 Strojvedoucí lokomotivy, vlaku	97	7 220	<b>183,48</b>	164,10	195,87	180,52



Revidované výsledky ke dni 10.3.2010

### Hodinový výdělek podle podskupin zaměstnání a zaměstnání KZAM-R

Podskupiny zaměstnání a zaměstnání KZAM-R  (zveřejněna zaměstnání, která jsou ve své hlavní třídě zastoupena minimálně 1%)	Výběrový soubor		Medián Kč/hod	Diferenciace		Průměr Kč/hod
	počet org. jednotek	počet zaměst.		1. decil Kč/hod	9. decil Kč/hod	
8313 Dělníci zabezpečující sestavování vlaků (brzdaři, výhybkáři)	197	8 557	<b>135,05</b>	115,34	150,98	134,03
8321 Řidiči osobních a malých dodávkových automobilů, taxikáři	794	3 233	<b>112,19</b>	79,80	165,87	120,12
8323 Řidiči autobusů, trolejbusů a tramvají	110	15 929	<b>113,67</b>	88,83	157,46	119,02
83231 Řidič autobusu v městské hromadné dopravě	44	5 632	<b>131,22</b>	98,26	161,35	132,02
83232 Řidič autobusu v silniční dopravě osob	64	5 778	<b>99,26</b>	84,16	116,91	100,19
8324 Řidiči nákladních automobilů a tahačů	1 502	22 034	<b>109,52</b>	75,05	154,80	113,75
83242 Řidiči nákladního automobilu v zahraniční dopravě (TIR)	60	3 549	<b>88,86</b>	59,87	122,72	94,23
83243 Řidič nákladního automobilu	1 264	14 643	<b>112,06</b>	78,54	154,44	115,31
8332 Obsluha zemních a příbuzných strojů	493	5 222	<b>128,99</b>	93,95	171,47	132,32
8333 Obsluha jeřábů, zdvihacích a podobných manipulačních zařízení	393	5 090	<b>113,64</b>	79,35	162,00	117,79
8334 Obsluha vysokozdvizných a ostatních motorových vozíků	1 074	16 616	<b>114,95</b>	82,63	154,14	117,28
83341 Řidič vysokozdvizných vozíků	693	10 713	<b>114,43</b>	82,63	155,44	117,56
83349 Řidič motorových vozíků jinde neuvedený	385	5 148	<b>116,34</b>	83,68	151,11	117,28
9132 Pomocníci a uklízeči v kancelářích, hotelích, nemocnicích ap.	2 383	21 198	<b>61,72</b>	49,04	90,85	67,01
91321 Pomocník, uklízeč v kancelářích	1 042	4 053	<b>64,42</b>	50,00	90,90	68,21
91323 Uklízeč výrobních prostor, skladů, svačinka	688	3 335	<b>63,83</b>	50,53	89,00	67,98
91324 Pomocník, uklízeč ve zdravotnickém zařízení	152	2 537	<b>57,16</b>	49,32	71,40	59,48
91325 Pomocník, uklízeč v hotelu, v restauraci, pokojská	162	1 963	<b>67,17</b>	53,33	98,54	72,81
91327 Pomocník, uklízeč ve službách	276	4 010	<b>55,73</b>	48,10	80,85	61,96
91329 Pomocník, uklízeč jinde neuvedený	407	3 501	<b>65,09</b>	48,71	101,25	71,70
9141 Domovníci, správci domu	385	938	<b>86,86</b>	55,03	146,15	95,29
9152 Vrátní, hlídači, uváděči a šatnářky	733	6 495	<b>63,68</b>	51,30	92,03	68,52
91521 Vrátný	536	3 967	<b>66,38</b>	51,31	96,52	70,75
91522 Hlídač	225	2 211	<b>60,55</b>	52,22	81,13	65,28
9161 Sběrači odpadků, popeláři	50	1 412	<b>85,50</b>	56,51	122,41	88,30
91613 Popelář	33	880	<b>98,61</b>	67,34	125,08	97,50
9162 Metaři, čistíči záchodků, žump, kanálů a podobných zařízení	89	891	<b>100,38</b>	62,86	133,54	98,69
9311 Pomocní a nekvalif. dělníci v dolech a lomech a v příb. oborech	22	1 663	<b>133,54</b>	80,84	205,72	139,39
9312 Pomocní a nekvalif. dělníci na stavbách a údržbě silnic, přehrad	142	1 432	<b>103,16</b>	74,01	141,65	105,98
9321 Pomocní a nekvalifikovaní montážní a manipulační dělníci	941	22 209	<b>84,70</b>	55,00	126,27	88,90
93211 Manipulační dělník v průmyslu (ve výrobě)	634	8 802	<b>92,06</b>	64,58	133,59	96,27
93212 Pomocný dělník v průmyslu (ve výrobě)	361	9 137	<b>86,13</b>	58,43	124,19	89,64
93213 Pomocný montážní dělník	63	1 176	<b>58,66</b>	48,10	97,08	66,14
93219 Nekvalifikovaný montáž. a manipul. pracovník v průmyslu j.n.	110	2 787	<b>68,37</b>	51,00	106,48	73,71
9322 Ruční baliči a pytlovači	187	3 347	<b>82,42</b>	56,20	115,75	84,55
93221 Balič ruční	165	3 015	<b>81,18</b>	56,00	111,98	82,91
9323 Dělníci nádvorní skupiny (pomocní montéři)	267	4 852	<b>87,25</b>	55,00	122,35	89,59
93239 Nekvalifikovaný pracovník jinde neuvedený	111	4 023	<b>88,19</b>	53,76	124,44	90,65
9333 Vazači a nosiči břemen, přístavní dělníci (dokaři)	210	1 564	<b>98,21</b>	70,00	128,39	98,99
9339 Pomocní a nekvalif. pracovníci v dopravě, ve skladech, v telek.	1 277	16 596	<b>91,22</b>	67,64	127,96	95,13
93391 Pomocný, manipulační dělník v dopravě	171	1 296	<b>99,98</b>	72,33	130,92	101,71
93393 Pomocný skladník	920	10 064	<b>93,86</b>	68,13	128,49	96,88
93397 Pomocný pracovník obchodního provozu	158	1 879	<b>76,49</b>	59,06	94,54	78,30
93399 Nekvalifikovaný pracovník v dopravě, skladech, telekomun. j. n.	239	2 670	<b>92,07</b>	70,90	127,45	96,59

## 2. čtvrtletí 2008

## ISPV - podnikatelská sféra

PS-V6

Revidované výsledky ke dni 10.3.2010

### Hodinový výdělek podle kategorií zaměstnání

Kategorie zaměstnání	Struktura zaměst.	Medián	Diferenciace		Průměr
			1. decil	9. decil	
	%	Kč/hod	Kč/hod	Kč/hod	Kč/hod
D Manuální pracovníci	57,6	<b>99,53</b>	60,00	156,92	105,42
T Nemanuální pracovníci	42,4	<b>146,03</b>	86,00	302,76	186,09
Relace D/T (%)		68,2	69,8	51,8	56,6
<b>C E L K E M Č R - podnikatelská sféra</b>	<b>100</b>	<b>115,00</b>	<b>66,42</b>	<b>217,79</b>	<b>139,63</b>

manuální pracovníci - zaměstnanci s převážně manuálním charakterem práce (hlavní třída KZAM-R 6-9 a vybraná zaměstnání hl. třídy 5)

nemanuální pracovníci - zaměstnanci s převážně nemanuálním charakterem práce (hlavní třída KZAM-R 1-4 a vybraná zaměstnání hl. třídy 5)

## 2. čtvrtletí 2008

## ISPV - podnikatelská sféra

PS-V7

Revidované výsledky ke dni 10.3.2010

### Hodinový výdělek podle sekcí ekonomických činností CZ-NACE

Sekce CZ-NACE	Struktura zaměst.	Medián	Diferenciace		Průměr	
			1. decil	9. decil		
	%	Kč/hod	Kč/hod	Kč/hod	Kč/hod	
CZ-NACE						
A Zemědělství, lesnictví a rybářství	01-03	3,7	<b>94,10</b>	63,90	153,88	106,07
B Těžba a dobývání	05-09	1,8	<b>143,26</b>	88,00	231,06	157,57
C Zpracovatelský průmysl	10-33	41,2	<b>113,57</b>	69,72	194,27	131,30
D Výroba a rozvod elektřiny, plynu, tepla	35	1,0	<b>168,21</b>	87,93	289,52	195,57
E Zásobování vodou, činnosti související s odpady	36-39	1,8	<b>106,96</b>	65,02	176,42	120,36
F Stavebnictví	41-43	7,3	<b>115,62</b>	76,92	208,98	137,80
G Obchod, opravy motorových vozidel	45-47	13,4	<b>105,81</b>	62,00	238,39	140,17
H Doprava a skladování	49-53	8,1	<b>123,13</b>	80,87	193,41	144,39
I Ubytování, stravování a pohostinství	55-56	2,6	<b>80,05</b>	48,81	155,78	95,88
J Informační a komunikační činnosti	58-63	3,2	<b>180,37</b>	98,72	400,79	229,71
K Peněžnictví a pojišťovnictví	64-66	2,4	<b>175,37</b>	101,70	429,90	244,14
L Činnosti v oblasti nemovitostí	68	0,7	<b>122,98</b>	69,00	206,37	139,33
M Profesní, vědecké a technické činnosti	69-75	3,1	<b>153,40</b>	84,80	299,77	191,41
N Administrativní a podpůrné činnosti	77-82	4,0	<b>76,65</b>	50,00	157,16	95,31
O Veřejná správa, obrana, sociální zabezpečení	84	0,3	<b>134,45</b>	103,05	251,79	165,66
P Vzdělávání	85	2,1	<b>127,08</b>	77,25	246,06	151,05
Q Zdravotní a sociální péče	86-88	2,6	<b>108,50</b>	64,14	198,82	126,49
R Kulturní, zábavní a rekreační činnosti	90-93	0,6	<b>105,40</b>	60,04	211,91	130,45
S Ostatní činnosti	94-96	0,3	<b>70,58</b>	54,24	130,85	83,93
<b>C E L K E M Č R - podnikatelská sféra</b>	<b>100</b>	<b>115,00</b>	<b>66,42</b>	<b>217,79</b>	<b>139,63</b>	

**2. čtvrtletí 2008 ISPV - podnikatelská sféra**

PS-V8

Revidované výsledky ke dni 10.3.2010

**Hodinový výdělek  
podle pohlaví**

Pohlaví		Struktura zaměst.	Medián	Diferenciace		Průměr
				1. decil	9. decil	
		%	Kč/hod	Kč/hod	Kč/hod	Kč/hod
M	Muž	60,3	<b>126,44</b>	76,08	240,08	155,39
Ž	Žena	39,7	<b>98,03</b>	59,62	180,23	115,70
Relace Ž/M (%)			77,5	78,4	75,1	74,5
<b>C E L K E M Č R - podnikatelská sféra</b>		<b>100</b>	<b>115,00</b>	<b>66,42</b>	<b>217,79</b>	<b>139,63</b>

**2. čtvrtletí 2008 ISPV - podnikatelská sféra**

PS-V9

Revidované výsledky ke dni 10.3.2010

**Hodinový výdělek  
podle krajů**

Kraj NUTS 3		Struktura zaměst.	Medián	Diferenciace		Průměr
				1. decil	9. decil	
		%	Kč/hod	Kč/hod	Kč/hod	Kč/hod
CZ010	Hlavní město Praha	17,3	<b>149,14</b>	78,42	338,47	196,77
CZ020	Středočeský	10,2	<b>121,30</b>	68,23	214,21	141,13
CZ031	Jihočeský	6,0	<b>105,60</b>	63,64	181,71	119,72
CZ032	Plzeňský	5,4	<b>115,67</b>	71,35	196,55	131,62
CZ041	Karlovarský	2,8	<b>100,85</b>	63,25	176,14	117,40
CZ042	Ústecký	6,9	<b>110,82</b>	65,99	194,48	128,54
CZ051	Liberecký	3,8	<b>113,59</b>	66,91	194,54	128,95
CZ052	Královéhradecký	4,7	<b>106,22</b>	65,87	182,00	122,20
CZ053	Pardubický	4,8	<b>106,20</b>	63,92	188,84	123,88
CZ063	Vysočina	4,8	<b>106,53</b>	64,61	184,00	122,22
CZ064	Jihomoravský	10,8	<b>110,50</b>	65,88	216,28	134,42
CZ071	Olomoucký	5,6	<b>109,98</b>	67,33	184,21	125,53
CZ072	Zlínský	5,8	<b>103,57</b>	65,30	179,45	118,60
CZ080	Moravskoslezský	11,1	<b>113,92</b>	64,41	196,38	129,48

Revidované výsledky ke dni 10.3.2010

### Dynamika mediánu hodinového výdělku podle hlavních tříd zaměstnání KZAM-R

Hlavní třída zaměstnání KZAM-R	Meziroční index				Průměrný index <sup>1)</sup>
	II.Q.2005/ II.Q.2004	II.Q.2006/ II.Q.2005	II.Q.2007/ II.Q.2006	II.Q.2008/ II.Q.2007	
	%	%	%	%	
1 Zákodárci, vedoucí a řídicí pracovníci	106,0	103,6	105,2	<b>107,5</b>	105,6
2 Vědečtí a odborní duševní pracovníci	107,5	104,6	107,2	<b>105,1</b>	106,1
3 Techničtí, zdravotničtí a pedagogičtí pracovníci	105,2	105,4	106,3	<b>107,0</b>	106,0
4 Nižší administrativní pracovníci	105,6	105,4	106,4	<b>107,2</b>	106,1
5 Provozní pracovníci ve službách a obchodu	106,6	105,2	109,5	<b>106,7</b>	107,0
6 Dělníci v zemědělství, lesnictví a rybářství	103,8	107,0	110,5	<b>110,4</b>	107,9
7 Řemeslníci, výrobci a zpracovatelé	105,2	105,3	107,7	<b>108,4</b>	106,6
8 Obsluha strojů a zařízení	105,0	104,6	107,0	<b>106,9</b>	105,8
9 Pomocní a nekvalifikovaní pracovníci	106,6	103,2	106,1	<b>106,6</b>	105,6
<b>C E L K E M Č R - podnikatelská sféra</b>	<b>105,1</b>	<b>105,2</b>	<b>107,3</b>	<b>108,2</b>	<b>106,4</b>

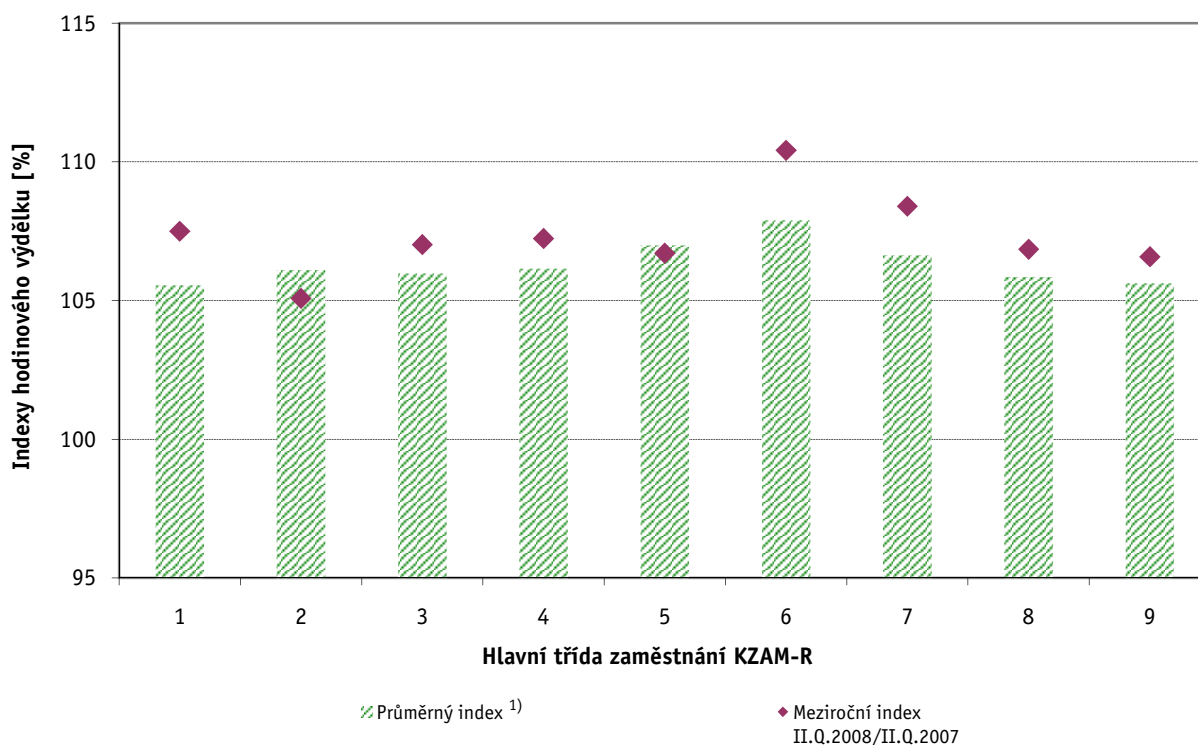

Vysvětlivky:

1) Průměrný index byl vypočten jako geometrický průměr indexů za období II.Q.2004 až II.Q.2008

Revidované výsledky ke dni 10.3.2010

### Dynamika mediánu hodinového výtěžku podle vzdělání

Vzdělání	KKOV	Meziroční index				Průměrný index <sup>1)</sup>
		II.Q.2005/ II.Q.2004	II.Q.2006/ II.Q.2005	II.Q.2007/ II.Q.2006	II.Q.2008/ II.Q.2007	
		%	%	%	%	
Základní a nedokončené	A-C	104,9	104,3	108,3	<b>106,7</b>	106,0
Střední bez maturity	D,E,H,J	106,5	104,4	107,7	<b>107,9</b>	106,6
Střední s maturitou	K-M	106,0	104,4	105,9	<b>107,8</b>	106,0
Vyšší odborné a bakalářské	N,R	103,5	105,8	107,2	<b>107,7</b>	106,1
Vysokoškolské	T,V	103,5	107,1	106,0	<b>105,1</b>	105,4
<b>C E L K E M Č R - podnikatelská sféra</b>		<b>105,1</b>	<b>105,2</b>	<b>107,3</b>	<b>108,2</b>	<b>106,4</b>

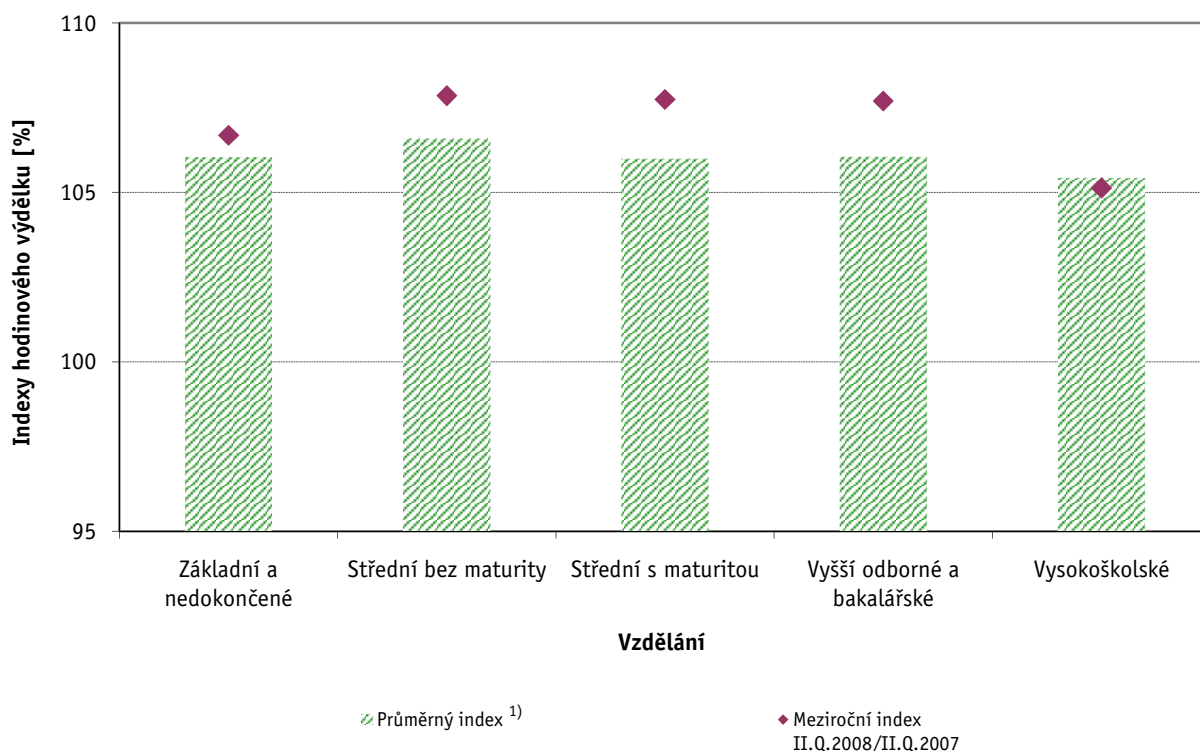

Vysvětlivky:

1) Průměrný index byl vypočten jako geometrický průměr indexů za období II.Q.2004 až II.Q.2008

Revidované výsledky ke dni 10.3.2010

### Dynamika mediánu hodinového výtěžku podle věkových kategorií

Věková kategorie	Meziroční index				Průměrný index <sup>1)</sup>
	II.Q.2005/ II.Q.2004	II.Q.2006/ II.Q.2005	II.Q.2007/ II.Q.2006	II.Q.2008/ II.Q.2007	
	%	%	%	%	
do 20 let	109,1	102,9	111,6	<b>109,8</b>	108,3
20 - 29 let	105,7	104,9	107,8	<b>108,2</b>	106,6
30 - 39 let	104,6	105,6	108,0	<b>108,4</b>	106,6
40 - 49 let	105,6	105,4	107,5	<b>107,3</b>	106,4
50 - 59 let	104,0	105,0	106,8	<b>107,5</b>	105,8
60 a více let	109,9	105,2	107,3	<b>107,9</b>	107,5
<b>C E L K E M Č R - podnikatelská sféra</b>	<b>105,1</b>	<b>105,2</b>	<b>107,3</b>	<b>108,2</b>	<b>106,4</b>

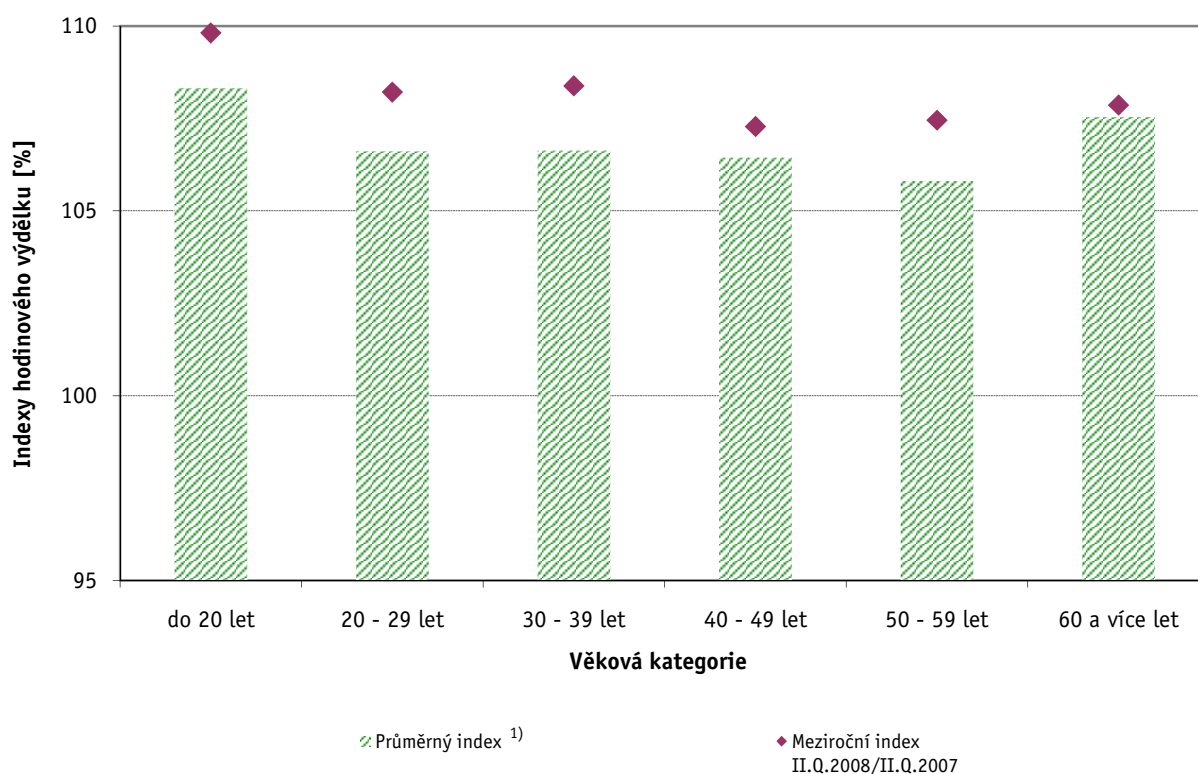

Vysvětlivky:

1) Průměrný index byl vypočten jako geometrický průměr indexů za období II.Q.2004 až II.Q.2008

## Hrubá měsíční mzda a její složky, diferenciacce, placená doba v podnikatelské sféře České republiky

**Medián hrubé měsíční mzdy ..... 20 911 Kč/měs**

### Diferenciace

1. decil - 10 % hrubých měsíčních mezd menších než .....	12 125 Kč/měs
1. kvartil - 25 % hrubých měsíčních mezd menších než .....	15 772 Kč/měs
Medián - 50 % hrubých měsíčních mezd menších než .....	20 911 Kč/měs
3. kvartil - 25 % hrubých měsíčních mezd větších než .....	28 233 Kč/měs
9. decil - 10 % hrubých měsíčních mezd větších než .....	39 617 Kč/měs

**Průměr hrubé měsíční mzdy ..... 25 671 Kč/měs**

### Vybrané složky hrubé měsíční mzdy

prémie a odměny .....	17,5 %
příplatky za přesčas .....	0,7 %
příplatky ostatní .....	4,2 %
náhrady .....	7,2 %
odměny za pohotovost .....	0,2 %

**Průměrná placená doba ..... 173,3 hod/měs**

Revidované výsledky ke dni 10.3.2010

### Hrubá měsíční mzda a její složky, diference, placená doba podle hlavních tříd zaměstnání KZAM-R

Hlavní třída zaměstnání KZAM-R	Struktura zaměstnanců	Medián
	%	Kč/měs
1 Zákodárci, vedoucí a řídící pracovníci	6,9	37 822
2 Vědečtí a odborní duševní pracovníci	8,7	33 292
3 Techničtí, zdravotničtí, pedagogičtí pracovníci a pracovníci v příbuzných oborech	19,6	25 034
4 Nižší administrativní pracovníci (úředníci)	7,6	18 596
5 Provozní pracovníci ve službách a obchodě	7,3	13 344
6 Kvalifikovaní dělníci v zemědělství, lesnictví a v příbuzných oborech	1,1	16 458
7 Řemeslníci a kvalifikovaní výrobci, zpracovatelé, opraváři	21,2	20 044
8 Obsluha strojů a zařízení	21,0	19 576
9 Pomocní a nekvalifikovaní pracovníci	6,5	13 271
<b>C E L K E M Č R - podnikatelská sféra</b>	<b>100</b>	<b>20 911</b>

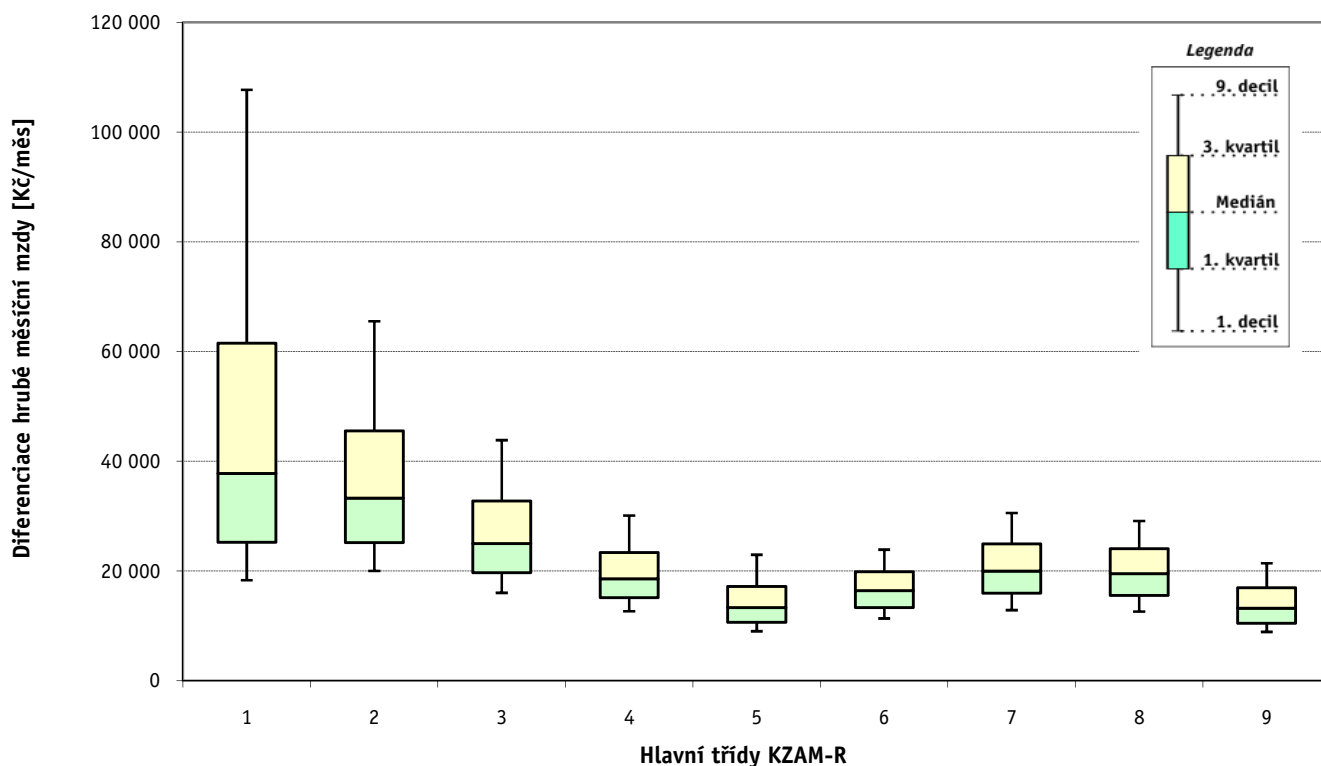



## Hrubá měsíční mzda a její složky, diference, placená doba podle hlavních tříd zaměstnání KZAM-R

Diference				Průměr	Vybrané složky hrubé měsíční mzdy					Placená doba
1. decil	1. kvartil	3. kvartil	9. decil		prémie a odměny	příplatky za přesčas	příplatky ostatní	náhrady	odměny za pohotovost	
Kč/měs	Kč/měs	Kč/měs	Kč/měs	Kč/měs	%	%	%	%	%	hod/měs
18 346	25 287	61 540	107 703	57 049	24,3	0,1	1,5	6,2	0,1	<b>171,0</b>
20 031	25 239	45 540	65 555	40 262	17,5	0,2	2,5	6,6	0,3	<b>171,4</b>
16 054	19 712	32 822	43 879	28 837	17,2	0,4	3,2	6,7	0,2	<b>171,5</b>
12 715	15 175	23 388	30 143	20 528	14,2	0,4	3,4	6,8	0,1	<b>171,0</b>
9 050	10 708	17 237	23 003	14 942	13,1	0,6	6,9	6,4	0,1	<b>172,5</b>
11 395	13 396	19 898	23 924	17 309	15,8	1,3	5,1	8,7	0,0	<b>180,0</b>
12 905	15 982	25 004	30 589	21 139	16,2	1,4	5,2	8,3	0,3	<b>175,7</b>
12 657	15 606	24 130	29 162	20 424	16,4	1,5	7,5	8,0	0,1	<b>174,6</b>
8 941	10 517	17 016	21 466	14 430	12,8	0,9	5,6	7,5	0,1	<b>173,4</b>
<b>12 125</b>	<b>15 772</b>	<b>28 233</b>	<b>39 617</b>	<b>25 671</b>	<b>17,5</b>	<b>0,7</b>	<b>4,2</b>	<b>7,2</b>	<b>0,2</b>	<b>173,3</b>

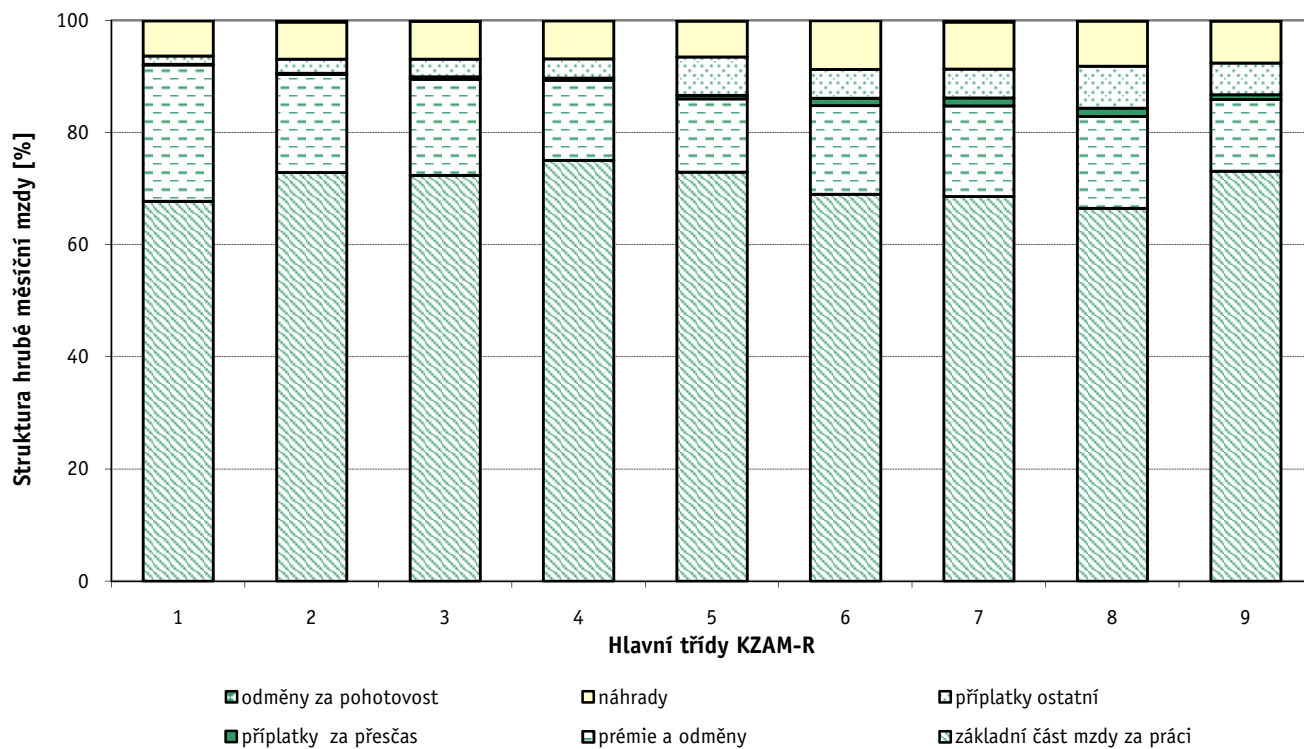

Revidované výsledky ke dni 10.3.2010

### Hrubá měsíční mzda a její složky, diference, placená doba podle podskupin zaměstnání a zaměstnání KZAM-R

Podskupiny zaměstnání a zaměstnání KZAM-R  (zveřejněna zaměstnání, která jsou ve své hlavní třídě zastoupena minimálně 1%)	Počet zaměstnanců přepočtený podle placených měsíců	Medián
		Kč/měs
1210 Ředitelé a prezidenti velkých organizací, podniků	2 815	<b>112 372</b>
12105 Vedoucí velké zpracovatelské (průmyslové, výrobní) organizace	861	<b>130 765</b>
1221 Vedoucí pracovníci v zemědělství, lesnictví, rybářství a myslivosti	911	<b>34 036</b>
1222 Vedoucí pracovníci v průmyslu (ve výrobě)	9 082	<b>53 083</b>
12221 Výrobní, technický náměstek výrobní organizace	1 265	<b>74 506</b>
12223 Vedoucí výrobního (provozního) útvaru v energetice	761	<b>60 411</b>
12224 Vedoucí výrobního (provozního) útvaru ve strojírenství	2 250	<b>52 574</b>
12229 Vedoucí pracovník výrobního útvaru v průmyslu jinde neuvedený	2 958	<b>50 598</b>
1223 Vedoucí pracovníci ve stavebnictví a zeměměřičství	2 206	<b>51 960</b>
1224 Vedoucí pracovníci ve velkoobchodě a v maloobchodě	11 031	<b>23 765</b>
12241 Vedoucí provozní jednotky obchodu	4 913	<b>21 102</b>
12242 Vedoucí oddělení, sektoru obchodního domu	884	<b>22 770</b>
12244 Vedoucí provozu v maloobchodě	1 772	<b>23 327</b>
12249 Vedoucí pracovník ve velkoobchodě, maloobchodě jinde neuvedený	2 506	<b>27 686</b>
1226 Vedoucí pracovníci v dopravě, skladování, telekomunik. a na poštovních úřadech	5 707	<b>29 349</b>
12266 Vedoucí provozního útvaru poštovního úřadu, telekomunikací	3 491	<b>24 920</b>
12267 Vedoucí provozního útvaru dopravní organizace	1 135	<b>44 752</b>
1227 Vedoucí pracovníci v organizacích zaměřených na poskytování obchodních služeb	4 271	<b>75 262</b>
12271 Vedoucí provozu v peněžnictví, v pojišťovnictví	1 775	<b>79 004</b>
12273 Vedoucí provozního útvaru banky, spořitelny, pojišťovny	1 321	<b>84 191</b>
1229 Vedoucí pracovníků dílčích celků jinde neuvedení (kulturních, zdravotn., školských)	2 609	<b>41 508</b>
12299 Vedoucí pracovník dílčího celku jinde neuvedený	2 077	<b>39 537</b>
1231 Vedoucí pracovníci finančních a hospodářských (správních) útvarů	5 205	<b>56 090</b>
12311 Ekonomický náměstek (ekonomický ředitel)	1 168	<b>89 050</b>
12318 Vedoucí ekonomického útvaru	751	<b>45 278</b>
12319 Vedoucí pracovník finančního, hospodářského útvaru jinde neuvedený	909	<b>58 050</b>
1232 Vedoucí pracovníci personálních útvarů a útvarů průmyslových vztahů	1 326	<b>57 903</b>
1233 Vedoucí pracovníci odbytových útvarů (včetně průzkumu trhu)	4 435	<b>61 764</b>
12331 Obchodní náměstek (obchodní ředitel)	1 137	<b>94 833</b>
12334 Vedoucí útvaru odbytu (prodeje)	1 693	<b>58 481</b>
1235 Vedoucí pracovníci zásobovacích útvarů	1 780	<b>44 505</b>
12351 Vedoucí útvaru zásobování, nákupu	1 186	<b>49 167</b>
1236 Vedoucí pracovníci výpočetních útvarů	1 376	<b>61 296</b>
1237 Vedoucí pracovníci výzkumných a vývojových útvarů	2 002	<b>50 287</b>
12379 Vedoucí pracovník výzkumného a vývojového útvaru jinde neuvedený	710	<b>36 027</b>
1239 Vedoucí pracovníci ostatních útvarů jinde neuvedení	3 920	<b>43 177</b>
12391 Vedoucí sekretariátu ředitele velké organizace (asistent ředitele)	986	<b>30 181</b>
12399 Vedoucí pracovník velkého univerzálního útvaru jinde neuvedený	2 031	<b>48 983</b>
1312 Vedoucí, ředitelé v průmyslu (ve výrobě)	1 748	<b>42 641</b>
13122 Vedoucí samostatného výrobního provozu	1 012	<b>44 075</b>
1314 Vedoucí, ředitelé ve velkoobchodu a maloobchodu	6 065	<b>20 491</b>
13142 Vedoucí maloobchodní prodejny	5 004	<b>18 978</b>

**Hrubá měsíční mzda a její složky, diferenciacie, placená doba  
podle podskupin zaměstnání a zaměstnání KZAM-R**

Diferenciace				Průměr	Vybrané složky hrubé měsíční mzdy					Placená doba
					1. decil	1. kvartil	3. kvartil	9. decil	prémie a odměny	
Kč/měs	Kč/měs	Kč/měs	Kč/měs	Kč/měs	%	%	%	%	%	hod/měs
34 288	60 000	220 846	405 265	186 996	36,3	0,0	1,0	6,0	0,0	<b>169,9</b>
35 371	70 384	242 810	374 339	182 769	31,8	0,0	0,7	5,9	0,0	<b>167,9</b>
20 367	25 843	44 192	65 335	42 001	27,4	0,2	0,8	6,9	0,8	<b>169,3</b>
29 338	38 646	80 887	137 807	74 474	27,3	0,2	1,5	6,1	0,2	<b>168,1</b>
33 699	49 049	121 565	194 896	107 873	31,9	0,1	0,9	6,5	0,1	<b>167,5</b>
31 800	41 161	86 196	136 966	74 565	29,2	0,1	0,9	6,6	0,9	<b>164,0</b>
29 479	37 807	80 040	174 558	80 181	28,0	0,2	1,5	5,4	0,1	<b>169,1</b>
28 826	39 102	68 027	116 695	63 648	24,9	0,2	1,7	5,7	0,1	<b>168,9</b>
29 969	38 361	76 560	120 461	68 638	28,6	0,1	0,9	7,0	0,1	<b>173,4</b>
15 434	18 767	34 487	57 325	33 700	17,1	0,3	3,9	6,9	0,1	<b>173,4</b>
14 626	17 323	26 836	37 563	26 294	13,6	0,2	3,8	7,5	0,1	<b>172,9</b>
15 072	18 722	30 073	44 418	29 525	13,0	0,8	3,2	6,7	0,0	<b>171,7</b>
14 791	17 899	33 489	54 497	30 007	19,2	0,4	5,2	6,9	0,0	<b>173,0</b>
17 969	21 829	39 677	56 439	37 264	15,7	0,2	4,8	6,6	0,0	<b>176,0</b>
21 759	23 900	50 343	81 129	45 490	20,6	0,2	1,9	7,1	0,5	<b>164,9</b>
21 212	22 775	29 917	56 070	33 786	16,4	0,2	1,8	7,0	0,3	<b>164,0</b>
28 564	33 151	65 351	90 027	54 702	18,2	0,0	3,4	7,8	0,7	<b>165,2</b>
37 003	48 327	137 669	239 499	119 487	34,8	0,0	1,6	6,4	0,0	<b>171,5</b>
41 402	53 445	126 686	223 439	118 202	35,9	0,0	1,3	6,3	0,0	<b>171,6</b>
38 999	48 187	164 837	264 550	134 588	37,9	0,0	1,6	6,5	0,0	<b>171,8</b>
23 000	29 979	59 539	87 085	54 992	20,5	0,2	4,1	6,2	0,2	<b>171,5</b>
22 117	28 857	57 723	87 253	54 522	21,4	0,1	2,5	6,1	0,1	<b>171,0</b>
27 777	36 479	97 659	172 252	86 235	28,9	0,1	1,6	6,6	0,1	<b>169,1</b>
33 762	52 680	154 744	268 946	130 090	33,0	0,0	1,0	6,3	0,0	<b>169,4</b>
25 271	30 858	74 980	132 189	67 869	23,6	0,1	2,3	6,9	0,0	<b>170,3</b>
27 530	35 756	96 122	164 138	85 645	31,4	0,1	1,3	6,2	0,3	<b>169,3</b>
27 892	37 620	96 029	158 615	83 754	27,1	0,1	1,2	6,8	0,0	<b>169,1</b>
29 167	40 894	102 699	179 993	92 037	28,5	0,1	1,6	6,6	0,0	<b>169,5</b>
36 061	53 104	168 625	301 325	143 262	35,6	0,0	1,9	6,1	0,0	<b>169,6</b>
31 716	42 783	85 690	128 703	73 296	23,0	0,1	1,4	7,2	0,0	<b>169,0</b>
23 678	30 856	69 220	106 589	59 227	21,5	0,1	1,5	6,7	0,0	<b>169,7</b>
25 565	33 347	77 811	116 485	65 168	23,2	0,1	1,5	6,7	0,0	<b>168,9</b>
31 739	40 953	111 180	167 139	88 943	20,7	0,1	1,1	6,3	0,5	<b>169,8</b>
24 205	34 146	75 971	118 914	65 873	22,2	0,1	2,3	6,8	0,1	<b>169,0</b>
19 542	24 670	59 656	95 200	49 267	16,9	0,1	5,6	7,5	0,0	<b>170,6</b>
23 707	30 766	66 074	101 882	57 926	22,3	0,2	1,7	6,8	0,1	<b>169,8</b>
19 346	23 690	44 184	66 957	40 260	19,4	0,1	1,6	6,4	0,0	<b>169,9</b>
28 685	35 662	74 717	108 311	65 531	24,0	0,2	1,4	7,1	0,2	<b>168,5</b>
24 161	31 269	63 087	99 718	56 629	24,7	0,2	2,2	6,2	0,1	<b>169,9</b>
24 933	31 532	64 959	104 398	59 018	26,5	0,3	2,3	6,3	0,1	<b>170,6</b>
12 595	15 799	32 587	52 151	29 361	20,1	0,4	3,3	7,0	0,1	<b>174,3</b>
12 290	15 379	27 564	39 884	24 052	16,4	0,5	4,2	7,5	0,1	<b>174,5</b>

Revidované výsledky ke dni 10.3.2010

### Hrubá měsíční mzda a její složky, diference, placená doba podle podskupin zaměstnání a zaměstnání KZAM-R

Podskupiny zaměstnání a zaměstnání KZAM-R  (zveřejněna zaměstnání, která jsou ve své hlavní třídě zastoupena minimálně 1%)	Počet zaměstnanců přepočtený podle placených měsíců	Medián
		Kč/měs
1315 Vedoucí, ředitelé v restauracích a hotelích	766	24 214
1316 Vedoucí, ředitelé v dopravě, skladování, telekomunikacích a na poštovních úřadech	1 519	32 877
1317 Vedoucí, ředitelé v podnicích poskytujících obchodní služby	1 241	58 875
13174 Vedoucí malé pobočky banky, pojišťovny, spořitelny	906	57 521
2113 Chemici	1 224	27 800
2119 Ostatní vědci a odborníci v příbuzných oborech jinde neuvedení	1 417	34 126
21191 Vědecký (výzkumný a vývojový) pracovník v oborech technických jinde neuvedený	1 405	34 197
2131 Projektanti a analytici výpočetních systémů	2 442	46 224
2132 Programátoři	6 991	41 172
21321 Programátor specialista v oboru výpočetní techniky	3 131	47 886
21323 Programátor informačních systémů	1 513	38 661
2139 Ostatní odborníci zabývající se výpočetní technikou jinde neuvedení	6 581	42 558
21392 Inženýr správce integrovaných, informačních systémů, sítí	1 910	44 953
21399 Odborník zabývající se výpočetní technikou jinde neuvedený	1 397	41 458
2142 Projektanti staveb a areálů, stavební inženýři	3 787	33 949
2143 Projektanti elektrotechnických zařízení, elektroinženýři	3 601	37 675
2144 Projektanti elektronických systémů a telekomunikačních sítí, inženýři - elektronici	2 415	40 509
2145 Projektanti a konstruktéři strojních zařízení, strojní inženýři	6 674	33 258
21452 Inženýr projektant, konstruktér průmyslových zařízení, strojů, motorů, pohonů	2 962	31 881
2149 Ostatní architekti, projektanti, konstruktéři a techničtí inženýři (tvůrcí pracovníci)	3 906	36 582
21499 Inženýr jinde neuvedený	2 242	35 413
2221 Lékaři, ordináři (kromě zubních lékařů)	4 864	38 452
22217 Lékař se specializací v oboru jinde neuvedeném	2 442	40 313
22219 Lékař jinde neuvedený	1 744	35 247
2311 Vědeckopedagogičtí pracovníci	14 515	29 927
23112 Profesor vysokoškolský, univerzitní	1 696	46 331
23113 Docent	3 322	35 804
23114 Odborný asistent vysoké školy, univerzity	7 794	27 751
23115 Asistent vysoké školy, univerzity	1 232	22 121
2411 Odborní pracovníci na úseku účetnictví, financí, daní, apod., hlavní účetní	7 944	37 785
24112 Hlavní, vedoucí účetní	1 614	35 818
24119 Odborný pracovník účetnictví a financování jinde neuvedený	1 992	33 777
2412 Odborní pracovníci na úseku zaměstnaneckých, personálních věcí	2 164	35 239
2413 Odborní pracovníci v bankovníctví a pojišťovnictví	17 534	34 357
24132 Bankovní makléř, poradce, expert, dealer	7 161	34 174
24135 Odborný pracovník pro úvěrovou administrativu (úvěrových limitů)	3 669	28 805
24138 Odborný pracovník v pojišťovnictví	1 412	34 915
24139 Odborný pracovník bankovníctví a pojišťovnictví jinde neuvedený	3 049	35 058
2419 Ostatní odborní pracovníci v oblasti podnikání	9 508	40 133
24192 Odborný pracovník marketingu (zahraničních vztahů)	1 575	40 566
24199 Odborný pracovník v oblasti podnikání jinde neuvedený	5 666	38 667
2421 Právníci, právní poradci (mimo advokacie a soudnictví)	1 302	47 947

**Hrubá měsíční mzda a její složky, diferenciace, placená doba  
podle podskupin zaměstnání a zaměstnání KZAM-R**

Diferenciace				Průměr	Vybrané složky hrubé měsíční mzdy					Placená doba
					1. decil	1. kvartil	3. kvartil	9. decil	prémie a odměny	
Kč/měs	Kč/měs	Kč/měs	Kč/měs	Kč/měs	%	%	%	%	%	hod/měs
15 705	20 000	31 874	47 187	32 172	21,2	0,2	1,9	5,2	0,0	<b>174,1</b>
25 200	28 253	40 787	54 018	37 955	19,7	0,3	2,7	6,6	0,1	<b>168,1</b>
29 684	37 562	84 770	120 490	73 197	32,2	0,0	2,9	7,1	0,1	<b>173,3</b>
30 239	37 619	82 722	118 693	71 782	31,9	0,0	1,4	7,0	0,1	<b>173,5</b>
18 628	23 066	35 754	47 592	31 398	15,5	0,4	11,0	7,0	0,1	<b>169,0</b>
22 198	26 968	40 662	50 656	36 511	17,9	0,3	1,1	7,0	0,1	<b>169,2</b>
22 183	26 953	40 692	50 694	36 557	17,9	0,3	1,1	7,0	0,1	<b>169,3</b>
26 683	34 830	62 765	87 450	53 444	15,6	0,2	2,3	7,1	1,0	<b>172,1</b>
24 670	30 713	58 959	84 328	49 387	16,7	0,3	2,0	6,4	0,7	<b>172,7</b>
29 680	36 080	69 300	97 883	57 527	19,7	0,3	1,4	6,3	0,9	<b>173,4</b>
21 952	28 097	53 011	74 172	44 315	11,3	0,3	1,1	6,2	0,9	<b>172,4</b>
24 949	31 444	59 967	84 383	50 223	15,9	0,4	2,3	6,2	1,8	<b>172,4</b>
28 161	34 109	61 167	79 754	51 629	17,4	0,3	2,8	6,1	1,8	<b>172,2</b>
25 901	30 979	64 723	99 553	53 834	12,7	0,3	1,8	6,1	1,9	<b>173,1</b>
22 944	26 432	46 218	69 244	40 858	22,6	0,3	1,5	7,4	0,3	<b>169,8</b>
23 975	29 694	48 198	63 532	42 035	15,5	0,3	3,8	6,6	1,0	<b>169,2</b>
25 531	30 187	54 994	76 404	47 275	11,6	0,6	1,5	6,8	2,3	<b>172,8</b>
22 370	26 784	41 591	53 486	36 647	14,6	0,5	2,1	6,7	0,1	<b>170,1</b>
21 509	25 944	38 920	48 467	34 068	16,4	0,5	1,5	6,7	0,1	<b>169,3</b>
22 879	28 692	46 553	70 755	44 507	18,4	0,2	1,2	6,4	0,2	<b>168,6</b>
21 424	27 704	42 993	61 869	41 396	16,1	0,3	1,2	6,2	0,3	<b>168,7</b>
22 859	29 457	51 568	66 784	43 272	12,8	1,6	9,9	6,5	3,2	<b>180,1</b>
26 029	32 069	53 339	68 549	44 908	10,7	1,4	12,3	6,4	2,9	<b>179,3</b>
20 128	24 961	48 949	63 775	40 434	16,0	1,9	5,9	6,5	3,5	<b>181,4</b>
19 802	23 980	39 115	53 414	34 520	14,5	0,0	9,5	8,7	0,0	<b>173,5</b>
29 741	35 934	62 635	87 338	54 096	16,3	0,0	11,2	9,9	0,0	<b>173,1</b>
24 490	28 603	46 202	61 165	40 311	14,7	0,0	10,0	8,6	0,0	<b>173,0</b>
19 611	22 984	33 764	41 466	29 716	13,8	0,0	8,3	8,5	0,0	<b>173,5</b>
15 958	17 821	26 639	31 763	23 294	13,3	0,0	8,8	7,7	0,1	<b>174,2</b>
22 987	28 417	54 962	82 071	47 886	19,3	0,1	1,2	6,6	0,0	<b>170,7</b>
22 484	27 094	50 175	73 354	43 392	19,1	0,2	1,8	6,5	0,0	<b>169,8</b>
21 783	25 821	45 860	65 228	41 177	23,9	0,1	1,1	6,7	0,0	<b>171,8</b>
21 920	27 451	48 465	70 271	43 313	18,0	0,1	1,7	6,7	0,0	<b>170,4</b>
21 768	26 862	48 564	76 591	46 841	26,5	0,1	1,2	6,8	0,0	<b>172,5</b>
22 778	27 920	44 289	65 815	46 352	33,7	0,0	0,1	6,7	0,0	<b>172,2</b>
20 290	24 047	40 544	64 920	37 648	23,2	0,1	1,5	7,3	0,0	<b>173,5</b>
22 378	25 773	49 095	69 405	42 482	17,0	0,0	2,0	6,6	0,0	<b>171,8</b>
22 066	28 104	50 411	74 080	44 884	21,7	0,1	1,9	6,8	0,0	<b>172,4</b>
25 412	30 416	52 096	78 135	48 441	17,9	0,2	1,8	6,8	0,1	<b>168,3</b>
22 764	29 335	57 944	91 665	51 416	21,1	0,1	0,8	6,6	0,0	<b>170,5</b>
26 240	30 244	47 159	65 402	44 724	16,3	0,2	2,3	7,0	0,2	<b>167,1</b>
29 614	37 040	65 717	94 209	59 120	20,3	0,0	1,5	7,0	0,0	<b>169,4</b>

Revidované výsledky ke dni 10.3.2010

### Hrubá měsíční mzda a její složky, diference, placená doba podle podskupin zaměstnání a zaměstnání KZAM-R

Podskupiny zaměstnání a zaměstnání KZAM-R  (zveřejněna zaměstnání, která jsou ve své hlavní třídě zastoupena minimálně 1%)	Počet zaměstnanců přepočtený podle placených měsíců	Medián
		Kč/měs
2441 Ekonomové - vědečtí pracovníci, specialisté, experti	4 574	35 155
24415 Odborný ekonom marketingu, obchodu	1 279	37 686
2451 Spisovatelé, autoři, kritikové, novináři, redaktori	2 110	29 028
24517 Redaktor - publicista	1 547	27 826
2470 Odborní administrativní pracovníci jinde neuvedení	4 744	27 600
24706 Odborný administrativní pracovník podnikatelské organizace	2 176	25 753
24709 Odborný administrativní pracovník jinde neuvedený	2 154	30 208
3112 Stavební technici	9 793	31 551
31121 Mistr stavební výroby	4 866	32 922
3113 Elektrotechnici	9 078	29 596
31131 Mistr elektrotechnické výroby, výroby a rozvodu energie	3 277	26 900
3114 Elektronici a technici v radiokomunikacích a telekomunikacích	5 964	28 863
31146 Technik, inspektor radiokomunikací, telekomunikací	2 559	31 434
3115 Strojírenští technici	21 793	28 625
31151 Mistr strojírenské výroby	6 045	31 246
31155 Strojírenský technik kontrolor jakosti, laborant	4 805	25 983
31157 Strojírenský technik technolog, normalizátor	3 992	26 582
31159 Strojírenský technik jinde neuvedený	2 780	30 316
3116 Chemičtí technici	4 312	29 697
3117 Důlní a hutní technici	2 831	34 548
3118 Technici v kartografii, kresličí a zeměměřiči	3 270	25 399
3119 Ostatní techničtí pracovníci jinde neuvedení	24 511	27 001
31191 Mistr jinde neuvedený	8 172	28 677
31199 Technik jinde neuvedený	8 602	26 273
3121 Poradci ve výpočetní technice	5 478	33 808
3122 Operátoři a obsluha výpočetní techniky	3 975	25 575
3152 Bezpečnostní technici a technici pro kontrolu zdravotní nezávadnosti a jakosti	5 539	25 390
31524 Kontrolor (referent) jakosti, kvality a zdravotní nezávadnosti	2 383	23 419
3160 Technici železničního provozu	8 731	28 717
31606 Výpravčí (dispoziční, vnější služby)	4 707	28 557
3211 Technici a laboranti v oblasti biologie a v příbuzných oborech	2 607	20 157
3212 Technici v agronomii, v lesnictví a v zemědělství	3 720	24 546
3231 Ošetřovatelé, všeobecné zdravotní sestry	11 570	20 154
32313 Sestra (zdravotní sestra) (szp)	8 021	19 609
3411 Zprostředkovatelé finančních transakcí, obchodu s cennými papíry, devizami	2 492	29 257
3412 Pojišťovací agenti	3 977	30 460
3415 Obchodní cestující, profesionální poradci v obchodě, obchodní zástupci	10 279	32 886
34152 Obchodní zástupce	7 797	33 892
3416 Nákupčí	7 906	25 429
34161 Nákupčí (zásobovač, nákupce)	5 776	25 892
3421 Obchodní agenti	9 814	26 565
34213 Obchodní referent (referent obchodní služby)	6 758	25 311

**Hrubá měsíční mzda a její složky, diferenciacie, placená doba  
podle podskupin zaměstnání a zaměstnání KZAM-R**

Diferenciace				Průměr	Vybrané složky hrubé měsíční mzdy					Placená doba
					1. decil	1. kvartil	3. kvartil	9. decil	prémie a odměny	
Kč/měs	Kč/měs	Kč/měs	Kč/měs	Kč/měs	%	%	%	%	%	hod/měs
21 054	26 341	50 441	73 459	43 888	19,8	0,1	1,7	7,1	0,0	<b>169,5</b>
22 192	28 273	54 584	76 502	46 610	24,6	0,0	1,6	6,7	0,0	<b>167,6</b>
20 004	23 488	36 196	45 938	32 256	9,4	0,2	2,7	6,8	0,1	<b>175,3</b>
19 451	22 567	34 126	43 486	30 940	10,0	0,0	2,9	6,8	0,2	<b>174,6</b>
17 979	22 132	37 503	49 572	32 971	15,6	0,2	2,7	6,9	0,2	<b>171,1</b>
17 073	20 590	34 312	46 654	31 004	12,3	0,2	1,6	6,7	0,2	<b>171,8</b>
19 973	23 956	40 422	52 524	35 585	18,1	0,1	2,2	7,0	0,1	<b>170,0</b>
21 273	25 379	40 015	52 413	35 622	18,7	0,7	1,7	7,2	0,2	<b>173,5</b>
22 547	26 952	42 247	56 034	37 801	19,5	1,2	1,8	7,4	0,2	<b>176,4</b>
20 940	24 414	38 052	45 186	32 045	13,2	0,8	6,4	7,1	1,4	<b>169,0</b>
21 269	23 588	34 070	42 495	29 663	11,1	1,1	7,2	8,1	1,9	<b>168,7</b>
20 809	24 104	36 064	48 571	32 793	10,1	1,3	4,4	6,2	1,5	<b>174,4</b>
22 390	25 884	41 436	59 826	37 377	8,0	0,9	3,0	5,6	2,7	<b>172,7</b>
18 811	22 734	35 743	42 193	30 281	15,9	0,9	3,7	6,5	0,2	<b>171,0</b>
22 243	26 040	37 997	44 034	32 589	16,9	1,5	4,8	6,3	0,1	<b>174,0</b>
17 399	20 602	34 306	39 111	28 142	15,1	0,9	3,7	6,3	0,1	<b>170,6</b>
18 610	21 932	32 664	41 409	28 709	15,3	0,6	2,8	6,7	0,2	<b>169,6</b>
19 155	23 677	36 726	42 791	31 699	15,3	0,6	3,1	6,3	0,2	<b>169,0</b>
18 723	23 408	37 705	47 197	31 803	15,0	1,1	8,6	7,5	0,3	<b>167,6</b>
24 535	29 061	40 635	47 460	35 620	16,8	2,1	7,9	8,6	0,5	<b>168,6</b>
17 626	21 020	31 662	39 520	27 606	13,7	0,4	2,8	6,8	0,1	<b>169,1</b>
17 748	21 671	33 749	42 046	29 133	16,5	0,8	3,8	6,7	0,4	<b>171,1</b>
19 148	23 259	35 369	42 333	30 153	17,1	1,3	5,2	6,6	0,5	<b>172,6</b>
17 786	21 339	32 731	42 000	28 912	15,8	0,5	2,9	6,7	0,4	<b>170,7</b>
22 074	26 238	49 578	77 195	43 076	10,8	0,3	1,5	6,7	1,0	<b>171,9</b>
16 271	19 786	33 882	46 208	28 993	14,2	0,3	4,4	6,7	0,7	<b>171,4</b>
16 928	20 532	31 037	39 621	27 669	15,1	0,6	3,9	7,0	0,3	<b>169,9</b>
15 405	18 822	28 687	35 712	25 080	13,0	0,6	5,0	7,0	0,0	<b>169,9</b>
24 516	26 496	31 131	34 040	29 071	6,1	1,5	13,1	8,4	0,6	<b>166,5</b>
25 661	26 934	30 290	31 990	28 755	4,6	2,0	16,4	8,3	0,0	<b>166,8</b>
14 666	16 912	24 725	29 786	21 645	9,0	1,3	8,6	7,1	0,8	<b>175,9</b>
16 833	19 811	30 269	33 441	25 207	13,5	0,1	1,0	13,4	0,1	<b>172,0</b>
15 892	17 686	23 119	26 655	20 887	5,4	1,0	15,2	6,2	0,6	<b>169,9</b>
15 704	17 393	22 432	25 715	20 290	5,1	1,0	15,8	6,2	0,5	<b>169,1</b>
19 100	21 715	38 965	53 981	35 099	19,3	0,2	0,2	6,2	0,1	<b>170,6</b>
20 055	23 836	41 941	58 755	36 342	14,9	0,1	4,7	7,1	0,0	<b>172,3</b>
19 237	24 817	45 051	64 100	39 401	26,8	0,2	2,7	6,6	0,1	<b>171,5</b>
19 816	25 231	46 530	65 142	40 491	27,2	0,1	3,0	6,7	0,1	<b>171,4</b>
16 202	20 117	34 262	47 758	30 288	14,8	0,2	1,8	6,9	0,1	<b>169,8</b>
17 338	20 777	33 756	45 034	29 570	15,1	0,2	1,9	7,0	0,1	<b>169,3</b>
16 922	20 578	36 240	50 452	32 163	19,2	0,1	2,3	7,1	0,0	<b>168,5</b>
16 756	20 000	33 802	44 298	28 947	19,4	0,1	2,4	7,1	0,0	<b>168,3</b>

Revidované výsledky ke dni 10.3.2010

### Hrubá měsíční mzda a její složky, diference, placená doba podle podskupin zaměstnání a zaměstnání KZAM-R

Podskupiny zaměstnání a zaměstnání KZAM-R  (zveřejněna zaměstnání, která jsou ve své hlavní třídě zastoupena minimálně 1%)	Počet zaměstnanců přepočtený podle placených měsíců	Medián
		Kč/měs
3422 Odbytoví a přepravní agenti	11 488	24 968
34221 Odbytový agent (odbytář, prodejce)	7 351	25 213
3431 Odborné sekretářky, sekretáři	4 646	24 000
3433 Pracovníci v oblasti účetnictví, fakturace, rozpočetnictví, kalkulace	24 078	24 093
34331 Účetní všeobecný	7 624	22 599
34332 Účetní mzdový	3 024	24 808
34333 Účetní finanční	3 501	24 424
34339 Referent účetnictví, financování, rozpočetnictví a kalkulace jinde neuvedený	3 164	25 069
3436 Referenti osobních oddělení	2 888	25 702
3439 Ostatní odborní administrativní pracovníci jinde neuvedení	14 543	23 294
34399 Referent administrativy jinde neuvedený	8 212	22 028
4113 Pracovníci přípravy dat výpočetní techniky	2 646	17 986
41131 Operátor počítače pro vkládání dat	1 303	18 720
4115 Sekretářky, sekretáři	9 218	20 992
41151 Sekretářka, sekretář	4 132	21 453
41159 Administrativní pracovník jinde neuvedený	4 681	20 389
4121 Nižší účetní	3 102	19 841
41217 Fakturant (úředník faktur)	1 139	18 620
4123 Nižší finanční, daňoví úředníci a úředníci v příbuzných oborech	1 783	31 424
41233 Nižší úředník peněžnictví	998	29 864
4131 Úředníci ve skladech	18 749	18 899
41311 Vedoucí malého skladu, skladmistr	1 630	23 827
41312 Skladník (úředník)	7 775	19 084
41314 Úředník expedice, expedient	3 249	18 046
41315 Operátor skladů	4 200	18 405
41319 Úředník skladu jinde neuvedený	1 486	17 238
4132 Úředníci ve výrobě (např. výrobní plánovači)	3 497	22 006
41323 Dílenský plánovač výroby	1 389	21 805
4133 Úředníci v dopravě a v přepravě (dispečeri, kontrolori apod.)	5 438	24 844
41331 Dispečer dopravy a přepravy, komerční dispečer	2 044	25 038
41333 Operátor dopravy a přepravy	1 120	22 396
4142 Poštovní doručovatelé, úředníci v třídárnách	15 600	15 884
41421 Doručovatel poštovních zásilek, tisku	10 588	15 347
41428 Úředník třídění poštovních zásilek	1 626	18 186
41429 Provozní pracovník pošty jinde neuvedený	2 302	16 038
4190 Ostatní nižší úředníci jinde neuvedení	1 812	21 484
41909 Nižší úředník (referent) jinde neuvedený	1 041	21 067
4211 Pokladníci (v bankách, pojišťovnách, spořitelnách, na poště)	3 357	20 367
42111 Pokladník v bance	1 390	23 409
4212 Úředníci na přepážkách a směnárnicích	10 981	18 909
42122 Úředník u přepážky v bance	1 448	28 897
42123 Úředník u přepážky v pojišťovně	1 063	23 120



**Hrubá měsíční mzda a její složky, diferenciacie, placená doba  
podle podskupin zaměstnání a zaměstnání KZAM-R**

Diferenciace				Průměr	Vybrané složky hrubé měsíční mzdy					Placená doba
					1. decil	1. kvartil	3. kvartil	9. decil	prémie a odměny	
Kč/měs	Kč/měs	Kč/měs	Kč/měs	Kč/měs	%	%	%	%	%	hod/měs
16 540	20 194	31 581	42 312	29 357	20,1	0,3	3,1	6,9	0,1	171,0
16 493	20 375	32 275	45 221	30 734	22,9	0,2	2,4	6,9	0,1	171,2
15 396	18 888	31 265	42 272	27 394	13,3	0,1	2,6	7,1	0,0	170,9
16 170	19 509	30 573	39 044	26 867	15,8	0,2	2,1	7,0	0,0	170,0
15 304	18 412	28 135	35 002	24 585	15,9	0,2	1,7	6,9	0,0	170,1
17 599	20 647	30 332	36 407	26 411	15,2	0,3	2,6	6,7	0,0	170,1
17 187	20 210	30 156	38 641	27 589	13,7	0,3	3,0	7,0	0,0	170,8
17 555	20 517	32 396	40 247	28 446	15,1	0,2	1,8	7,1	0,0	168,5
16 974	21 070	33 253	42 760	29 008	14,7	0,2	2,3	7,0	0,0	169,2
16 011	19 483	30 467	40 928	27 486	16,1	0,1	2,9	6,8	0,1	171,1
15 353	18 818	27 171	36 004	24 783	14,2	0,2	3,6	7,0	0,0	171,7
12 606	14 463	22 990	28 435	19 727	13,8	0,2	3,1	7,2	0,1	171,2
13 163	15 715	22 972	26 984	19 712	20,1	0,3	2,7	7,2	0,0	169,8
14 317	17 083	26 373	33 397	23 163	12,8	0,2	3,2	6,8	0,0	171,6
14 993	17 676	26 599	33 014	23 304	13,4	0,1	3,7	7,1	0,0	170,6
13 700	16 461	25 817	33 437	22 870	13,1	0,3	2,9	6,6	0,0	172,4
13 576	16 112	24 945	32 138	21 934	15,9	0,2	1,7	6,4	0,0	171,7
13 362	15 638	22 599	27 656	19 915	18,2	0,1	1,8	6,6	0,0	171,0
19 193	23 810	39 125	48 681	33 678	12,4	0,2	0,8	6,6	0,0	172,9
18 255	22 319	38 637	48 475	33 032	15,0	0,2	1,1	6,6	0,0	172,7
13 454	15 714	22 965	28 028	20 133	13,9	1,0	6,0	6,9	0,1	173,7
15 642	19 458	30 004	35 537	25 411	15,5	1,2	4,5	6,6	0,3	173,7
13 555	15 893	22 841	27 371	20 088	14,2	1,0	6,0	7,2	0,1	174,2
13 010	14 861	22 001	26 157	19 018	14,1	0,7	7,3	6,9	0,0	172,7
14 180	15 999	21 694	26 290	19 464	13,6	1,3	6,3	6,5	0,1	173,1
12 239	13 933	21 853	27 035	18 865	10,1	0,8	4,2	6,3	0,1	174,2
14 497	17 593	28 069	35 225	23 912	14,8	0,8	3,9	6,9	0,0	170,9
14 569	17 551	26 603	33 851	23 271	14,9	0,7	3,6	7,2	0,0	170,1
17 517	20 549	31 434	39 944	27 424	13,5	0,6	7,7	7,4	0,1	170,5
16 595	20 071	31 094	37 475	26 501	16,7	0,4	6,2	6,5	0,2	172,7
18 263	19 686	25 300	31 173	23 988	9,9	0,9	10,5	7,6	0,0	171,3
13 929	14 634	18 529	21 051	16 846	13,0	0,5	2,7	7,5	0,0	164,4
13 854	14 439	17 142	19 492	16 091	13,5	0,4	1,7	7,5	0,0	165,5
15 773	16 734	20 324	22 079	18 625	11,0	0,7	6,6	8,0	0,0	160,2
13 755	14 670	18 068	19 894	16 556	11,9	0,4	3,6	7,2	0,0	162,0
14 066	17 075	27 618	39 784	25 324	17,9	0,3	3,5	6,7	0,1	171,9
13 601	16 456	27 195	36 344	23 451	14,3	0,4	3,8	6,2	0,1	171,6
15 765	17 572	24 436	28 471	21 565	17,3	0,3	2,2	6,9	0,0	170,2
18 540	20 012	26 758	30 628	24 059	20,1	0,1	0,4	6,6	0,0	171,2
16 186	17 200	22 734	29 889	21 411	14,7	0,2	1,8	7,2	0,0	164,9
18 000	22 174	34 870	41 250	30 518	25,4	0,0	0,2	7,7	0,0	172,6
15 559	19 195	28 370	34 887	24 758	5,5	0,0	1,9	5,9	0,0	171,1

**1. - 2. čtvrtletí 2008****ISPV - podnikatelská sféra**

Revidované výsledky ke dni 10.3.2010

**Hrubá měsíční mzda a její složky, diference, placená doba  
podle podskupin zaměstnání a zaměstnání KZAM-R**

Podskupiny zaměstnání a zaměstnání KZAM-R  (zveřejněna zaměstnání, která jsou ve své hlavní třídě zastoupena minimálně 1%)	Počet zaměstnanců přepočtený podle placených měsíců	Medián
		Kč/měs
4213 Pokladníci v obchodě, společném stravování apod.	11 137	13 546
42131 Pokladník v obchodě	5 457	13 694
42134 Pokladník v maloobchodní prodejně	4 027	13 487
42135 Pokladník kontrolní pokladny v samoobsluze	976	12 958
4214 Prodavači vstupenek, jízdenek apod.	2 540	20 761
42143 Pokladník, prodavač jízdenek v osobní dopravě	1 914	20 480
4215 Bookmakeři, krupiéři a úředníci sázkových kanceláří	2 888	15 394
42156 Úředník sázkové kanceláře	2 407	14 595
4222 Recepční	2 246	17 615
42222 Recepční	1 866	17 665
4223 Telefonisté	2 539	21 782
42238 Úředník pro vyřizování dotazů, telefonista	1 275	23 294
4224 Informátoři	1 064	19 034
5112 Vlakovodoucí, vlakové čety, průvodčí (vč. palubních průvodčí)	3 201	26 902
51121 Vlakovodoucí vlaku osobní dopravy	2 644	27 151
5121 Pracovníci dohlížející nad obsluhujícím personálem, hospodyně	1 710	16 049
5122 Kuchaři	7 626	13 939
51222 Kuchař	4 185	14 381
51228 Pomocný kuchař	1 716	11 347
51229 Kuchař jinde neuvedený	774	15 113
5123 Čišníci, servírky	2 221	14 453
51232 Čišník, servírka	1 860	14 104
5132 Pečovatelé a pomocní ošetřovatelé v zařízeních sociální péče, v nemocnicích	4 215	13 502
51326 Sanitář, sanitářka (nzp)	3 287	13 392
5161 Hasiči, požárníci	2 305	24 878
51612 Hasič podnikového sboru	1 441	23 819
5169 Ostatní pracovníci ochrany a ostrahy jinde neuvedení	15 226	12 176
51691 Strážný, člen závodní stráže	6 405	12 255
51699 Pracovník ochrany majetku a osob jinde neuvedený	8 446	11 843
5211 Prodavači v obchodech	41 247	13 679
52111 Prodavač smíšeného zboží	6 730	13 440
52112 Prodavač potravinářského zboží	19 148	12 516
52113 Prodavač průmyslového zboží	3 472	18 232
52114 Prodavač drogistického zboží, kosmetiky	1 260	14 131
52115 Prodavač textilu, obuvi	3 607	16 021
52119 Prodavač jinde neuvedený	4 635	14 193
6111 Pěstitelé polních plodin	530	13 480
61118 Zemědělský dělník v rostlinné výrobě	472	13 589
6112 Ovocnáři, vinaři, chmelaři a ostatní pěstitelé plodin rostoucích na stromech	194	14 045
61128 Zemědělský dělník v ovocnářství, chmelařství	79	14 036
6113 Zahradníci a pěstitelé zahradních plodin a sazenic	526	15 283
61131 Zahradník	371	15 180

**Hrubá měsíční mzda a její složky, diference, placená doba  
podle podskupin zaměstnání a zaměstnání KZAM-R**

Diference				Průměr	Vybrané složky hrubé měsíční mzdy					Placená doba
					1. decil	1. kvartil	3. kvartil	9. decil	prémie a odměny	
Kč/měs	Kč/měs	Kč/měs	Kč/měs	Kč/měs	%	%	%	%	%	hod/měs
10 831	12 269	15 222	17 475	14 049	8,8	0,5	5,8	7,2	0,0	<b>172,9</b>
11 250	12 404	15 672	18 348	14 402	6,5	0,5	7,8	7,1	0,0	<b>172,7</b>
11 340	12 458	14 999	16 378	13 812	11,7	0,4	2,9	7,8	0,1	<b>173,1</b>
9 145	10 690	15 017	17 519	13 230	7,5	1,4	6,1	7,5	0,0	<b>171,2</b>
15 675	18 916	23 027	24 943	20 790	5,6	1,1	11,9	8,3	0,0	<b>169,1</b>
16 147	18 758	22 644	24 577	20 451	5,0	1,2	12,4	8,3	0,0	<b>169,0</b>
11 261	12 693	19 644	26 568	17 808	19,2	0,5	12,8	5,3	0,0	<b>167,9</b>
11 085	12 297	17 647	21 443	15 752	16,3	0,6	13,8	5,1	0,0	<b>167,5</b>
11 583	14 613	20 787	25 520	18 372	12,7	0,4	7,5	6,3	0,0	<b>171,1</b>
12 516	14 966	20 622	24 982	18 355	12,9	0,5	7,7	6,4	0,0	<b>171,4</b>
12 696	16 742	27 501	35 465	23 969	18,4	0,3	2,0	9,0	0,1	<b>170,9</b>
15 823	19 247	27 968	34 886	24 862	18,2	0,3	1,7	8,1	0,1	<b>172,6</b>
13 835	16 193	24 709	30 297	20 798	16,9	1,0	4,9	8,0	0,0	<b>167,6</b>
23 588	25 225	28 975	31 229	26 958	8,5	2,6	19,1	9,0	0,0	<b>170,7</b>
24 584	25 637	29 177	31 331	27 632	8,0	2,7	19,5	9,1	0,0	<b>171,0</b>
11 531	13 187	20 832	27 147	17 906	10,7	0,9	6,1	6,3	0,0	<b>172,8</b>
10 009	11 550	17 747	22 632	15 528	12,5	0,6	7,2	5,9	0,0	<b>174,0</b>
10 550	12 080	17 935	22 324	15 620	12,8	0,7	7,4	5,9	0,0	<b>174,1</b>
9 118	9 964	13 285	15 770	12 135	12,6	0,5	5,3	5,4	0,0	<b>172,9</b>
11 826	12 938	19 405	23 426	16 740	5,1	0,3	11,2	7,2	0,0	<b>175,3</b>
8 991	11 894	17 797	21 183	15 144	12,4	0,4	9,3	6,4	0,0	<b>173,1</b>
8 933	11 696	17 256	20 398	14 713	11,5	0,4	9,8	6,6	0,0	<b>173,1</b>
10 946	12 006	15 527	18 149	14 257	5,5	1,0	12,6	6,3	0,4	<b>171,7</b>
10 900	11 964	15 343	18 010	14 067	5,5	1,1	12,1	6,4	0,5	<b>172,4</b>
18 126	20 823	29 582	33 371	25 460	10,9	1,2	17,3	7,8	2,4	<b>169,4</b>
17 516	19 836	29 582	34 081	24 918	12,1	1,2	17,8	7,4	1,6	<b>169,6</b>
9 249	10 245	14 957	19 952	13 635	9,3	1,4	8,5	5,7	0,0	<b>174,6</b>
9 224	10 487	15 039	19 537	13 557	9,5	1,6	9,6	5,7	0,0	<b>175,6</b>
9 221	10 026	14 481	19 501	13 395	8,5	1,3	7,9	5,8	0,0	<b>173,9</b>
10 263	11 687	16 788	21 121	15 166	13,5	0,7	5,2	7,0	0,0	<b>172,8</b>
10 441	11 929	15 650	18 364	14 050	9,2	0,3	5,1	7,6	0,1	<b>175,7</b>
9 851	10 978	14 769	17 670	13 428	6,7	0,9	6,4	7,0	0,0	<b>171,3</b>
12 931	14 964	24 195	32 921	20 545	25,7	0,1	3,0	6,7	0,0	<b>173,9</b>
10 359	11 538	18 038	21 196	15 136	12,2	2,1	8,1	7,0	0,0	<b>170,3</b>
12 746	14 225	18 217	20 714	16 635	13,3	0,2	4,8	7,1	0,0	<b>172,0</b>
11 008	12 201	17 941	26 410	16 189	20,0	0,3	4,5	6,6	0,0	<b>172,7</b>
10 397	11 524	16 172	20 064	14 382	12,2	0,6	2,2	10,4	0,0	<b>178,4</b>
10 525	11 698	16 014	19 904	14 423	12,5	0,6	2,0	10,4	0,0	<b>178,4</b>
11 244	12 064	16 284	19 850	14 799	16,0	0,8	0,5	9,9	0,1	<b>177,2</b>
10 886	12 037	16 343	19 491	14 515	22,5	0,6	0,5	10,6	0,1	<b>172,4</b>
11 580	13 015	18 990	23 747	16 705	15,9	1,5	3,4	7,1	0,3	<b>178,4</b>
12 012	13 382	17 840	21 382	16 066	16,1	1,3	4,6	7,4	0,3	<b>177,0</b>

**1. - 2. čtvrtletí 2008****ISPV - podnikatelská sféra**

Revidované výsledky ke dni 10.3.2010

**Hrubá měsíční mzda a její složky, diference, placená doba  
podle podskupin zaměstnání a zaměstnání KZAM-R**

Podskupiny zaměstnání a zaměstnání KZAM-R  (zveřejněna zaměstnání, která jsou ve své hlavní třídě zastoupena minimálně 1%)	Počet zaměstnanců přepočtený podle placených měsíců	Medián
		Kč/měs
61138 Zemědělský dělník v zahradnictví	146	16 829
6121 Chovatelé hospodářských zvířat (kromě drůbeže a včel)	2 464	17 587
61211 Chovatel skotu	542	18 191
61212 Chovatel prasat	212	16 140
61218 Zemědělský dělník ošetřovatel hospodářských zvířat	1 613	17 591
6122 Chovatelé drůbeže	686	14 050
61228 Zemědělský dělník ošetřovatel drůbeže	596	14 177
6124 Chovatelé hospodářských zvířat, drůbeže, včel apod.	99	15 603
61248 Zemědělský dělník ošetřovatel hospodářských zvířat, drůbeže apod.	99	15 603
6129 Ostatní chovatelé, ošetřovatelé zvířat jinde neuvedení (v rezervacích, stájích apod.)	172	15 285
61299 Chovatel a ošetřovatel zvířat jinde neuvedený	85	14 801
6141 Dělníci pro pěstění a ošetřování lesa	1 457	12 987
61411 Pěstitel, šlechtitel lesa	218	13 491
61414 Lesní školkař	185	11 156
61418 Lesní dělník v zalesňování	429	13 123
61419 Dělník pro pěstění a ošetřování lesa jinde neuvedený	461	13 410
6142 Dělníci pro těžbu dřeva (kromě obsluhy pojízdných zařízení)	840	18 481
61421 Lesní mechanizátor	243	19 102
61422 Dřevorubec	305	19 155
61423 Lesní manipulát, těžař	180	18 744
61428 Lesní dělník pro těžbu dřeva	80	14 737
7111 Horníci, lamači pro uhelné doły	3 789	32 441
71118 Horník dělník v uhelných dolech	2 607	30 607
7122 Zedníci, kameníci, omítkáři	6 056	19 983
71221 Zedník	4 341	19 382
7129 Ostatní stavební dělníci hlavní stavební výroby a pracovníci v ostatních oborech	4 182	19 638
71299 Stavební dělník hlavní stavební výroby jinde neuvedený	3 083	20 199
7136 Instalatěři, potrubáři, stavební zámečníci, klempíři	5 800	22 254
7137 Stavební a provozní elektrikáři	2 828	22 683
7142 Lakýrníci a pracovníci v příbuzných oborech	3 191	23 011
7212 Svářeči, řezači plamenem a páječi	11 828	24 971
72122 Svářeč v ochranné atmosféře	4 065	25 111
72129 Svářeč kovů a páječ jinde neuvedený	3 419	27 534
7213 Výrobci a opraváři výrobků a dílů z plechů	3 212	24 159
7221 Kováři, obsluha kovacích lisů, obsluha bucharů	3 529	22 021
7222 Nástrojaři, kovomodeláři, kovodělníci, zámečníci	40 571	22 136
72221 Nástrojař	3 614	25 269
72222 Zámečník, zámečník strojů	11 873	21 592
72223 Provozní zámečník, údržbář	15 715	22 906
72228 Strojřenský dělník (převážně ruční)	7 304	20 490
7223 Seřizovači a obsluha obráběcích strojů (kromě automatických a poloautomatických)	21 429	23 726
72231 Soustružník kovů - seřizovač a obsluha	6 275	23 306

**Hrubá měsíční mzda a její složky, diferenciace, placená doba  
podle podskupin zaměstnání a zaměstnání KZAM-R**

Diferenciace				Průměr	Vybrané složky hrubé měsíční mzdy					Placená doba
					1. decil	1. kvartil	3. kvartil	9. decil	prémie a odměny	
Kč/měs	Kč/měs	Kč/měs	Kč/měs	Kč/měs	%	%	%	%	%	hod/měs
10 137	11 926	23 409	26 456	18 532	15,5	2,1	0,8	6,6	0,2	<b>182,0</b>
13 122	15 136	20 304	23 416	18 044	15,4	1,5	8,0	8,0	0,0	<b>183,3</b>
14 452	16 251	20 733	23 437	18 590	16,1	2,0	9,4	7,9	0,1	<b>188,3</b>
11 895	14 084	18 613	21 508	16 563	12,5	1,3	7,0	7,3	0,0	<b>183,1</b>
13 142	15 030	20 348	23 625	18 098	15,5	1,4	7,6	8,2	0,0	<b>181,8</b>
11 249	12 410	16 480	19 268	14 871	26,6	1,4	4,3	7,0	0,0	<b>175,8</b>
11 220	12 335	16 599	19 470	14 947	28,3	1,4	4,1	7,0	0,0	<b>175,0</b>
12 164	14 045	18 359	21 746	16 330	15,9	1,1	8,1	10,7	0,0	<b>176,6</b>
12 164	14 045	18 359	21 746	16 330	15,9	1,1	8,1	10,7	0,0	<b>176,6</b>
12 140	13 350	18 677	21 885	16 552	17,2	1,8	5,6	9,5	0,0	<b>180,4</b>
12 623	13 401	19 102	23 535	17 024	23,8	1,8	6,5	6,9	0,0	<b>179,0</b>
10 079	11 295	15 512	18 023	13 736	8,5	0,5	0,9	12,3	0,0	<b>171,2</b>
10 108	11 610	15 846	18 012	14 003	9,9	0,5	0,5	15,7	0,0	<b>176,1</b>
9 499	10 057	12 741	14 649	11 732	3,6	1,6	1,4	9,6	0,0	<b>173,0</b>
10 635	11 594	15 130	17 642	13 798	12,6	0,5	0,7	9,9	0,0	<b>168,2</b>
10 050	11 585	16 292	18 437	14 193	7,1	0,1	1,2	14,0	0,0	<b>171,9</b>
13 044	15 401	21 942	25 530	19 193	10,9	0,4	1,6	16,2	0,0	<b>170,2</b>
13 618	16 221	22 091	26 205	19 812	17,5	0,9	1,9	12,5	0,0	<b>169,2</b>
13 512	15 901	22 926	26 278	19 645	10,9	0,2	1,6	21,5	0,0	<b>168,2</b>
13 277	15 836	22 061	24 420	19 311	6,5	0,5	1,2	13,6	0,0	<b>174,1</b>
11 420	12 776	17 740	19 960	16 308	2,4	0,2	0,7	12,9	0,0	<b>170,1</b>
14 197	23 115	38 989	44 022	30 933	22,1	1,9	11,1	14,0	0,2	<b>168,0</b>
13 255	16 515	37 999	43 366	28 794	20,9	2,3	11,9	13,6	0,1	<b>169,4</b>
14 400	16 779	23 828	28 414	20 801	16,2	1,9	2,9	10,5	0,1	<b>182,2</b>
14 381	16 477	22 914	26 678	20 102	14,2	2,0	2,1	10,5	0,1	<b>182,3</b>
14 763	16 866	23 115	26 926	20 394	10,5	2,4	2,0	10,6	0,4	<b>185,4</b>
14 852	17 203	23 736	27 396	20 798	10,8	2,8	1,7	11,0	0,0	<b>190,3</b>
16 396	19 111	25 412	28 906	22 577	15,1	1,3	3,1	8,3	2,3	<b>173,8</b>
16 033	19 085	26 561	30 385	23 177	12,5	1,9	7,5	7,7	1,1	<b>176,1</b>
16 109	19 354	28 840	33 805	24 226	16,6	1,5	8,1	7,2	0,0	<b>174,4</b>
17 599	20 970	29 458	33 204	25 317	16,6	2,1	7,7	8,7	0,1	<b>176,4</b>
17 671	20 967	29 574	33 498	25 474	14,7	2,2	8,0	8,9	0,0	<b>176,3</b>
19 054	22 745	30 826	33 680	26 941	18,5	1,7	7,5	7,2	0,1	<b>175,3</b>
15 248	18 989	30 533	33 939	24 728	16,8	1,5	6,2	7,3	0,0	<b>173,6</b>
14 557	17 684	26 895	31 282	22 601	15,2	1,4	13,9	7,9	0,0	<b>173,8</b>
15 487	18 432	26 885	32 052	23 150	15,8	1,7	6,9	8,2	0,5	<b>174,1</b>
17 468	20 615	31 065	35 674	26 141	17,8	1,6	6,2	7,4	0,2	<b>173,9</b>
15 805	18 342	25 753	31 501	22 906	14,6	1,9	6,2	9,2	0,4	<b>176,6</b>
16 757	19 478	27 218	31 988	23 726	14,9	1,6	7,7	8,0	0,9	<b>172,5</b>
13 719	16 474	26 381	30 647	21 692	19,4	1,5	6,6	7,4	0,0	<b>173,4</b>
16 394	19 499	28 680	32 998	24 429	16,4	1,8	8,8	7,7	0,1	<b>175,0</b>
16 738	19 569	27 789	32 822	24 292	15,3	1,9	7,6	7,9	0,1	<b>176,0</b>

Revidované výsledky ke dni 10.3.2010

### Hrubá měsíční mzda a její složky, diference, placená doba podle podskupin zaměstnání a zaměstnání KZAM-R

Podskupiny zaměstnání a zaměstnání KZAM-R  (zveřejněna zaměstnání, která jsou ve své hlavní třídě zastoupena minimálně 1%)	Počet zaměstnanců přepočtený podle placených měsíců	Medián
		Kč/měs
72232 Frézař kovů - seřizovač a obsluha	3 246	23 723
72237 Seřizovač kovoobráběcích strojů	2 641	23 178
72238 Strojírenský dělník seřizování a obsluhy obráběcích strojů	3 015	25 713
72239 Seřizovač a obsluha kovoobráběcích strojů jinde nevedený	2 504	24 400
7224 Brusiči, leštiči a ostříči nástrojů	2 954	21 056
7231 Mechanici a opraváři motorových vozidel	7 064	22 143
7234 Mechanici a opraváři kolejových vozidel	5 419	21 683
7235 Mechanici a opraváři obráběcích, zemědělských strojů a průmyslového zařízení	14 963	24 912
72351 Mechanik, opravář průmyslových, výrobních strojů a zařízení	6 359	24 152
72359 Mechanik opravář a seřizovač průmyslových strojů a zařízení jinde nevedený	4 650	26 992
7239 Ostatní mechanici a opraváři strojů a zařízení bez elektro jinde nevedení	6 566	22 562
72397 Kontrolor výroby strojírenské (dělník)	4 549	22 149
7241 Elektromechanici, opraváři a seřizovači různých typů elektrických zařízení	33 905	20 391
72413 Elektromechanik strojů a zařízení	4 173	25 778
72415 Provozní elektromechanik	8 710	24 366
72418 Dělník v elektrotechnice	15 149	16 692
7242 Mechanici, opraváři a seřizovači elektrických částí aut, letadel, lodí	2 628	21 662
7243 Mechanici, seřizovači, opraváři elektronických zařízení	7 657	20 544
72438 Dělník v elektronice	2 225	15 976
7246 Montéři a opraváři silnoproudých elektrických vedení	3 839	27 057
7321 Výrobci hrnčířského, porcelánového zboží, žáruvzdorných výrobků, brus.kotoučů	2 618	17 921
7322 Dělníci při výrobě skla, skláři vč. brusičů a leštičů	3 495	17 713
7411 Zpracovatelé masa, ryb vč. uzenářů a konzervovačů masa a ryb	4 366	18 469
7412 Zpracovatelé pekárenských a cukrářských výrobků	3 494	13 825
7422 Umělečtí truhláři, řezbáři, výrobci a opraváři výrobků ze dřeva vč. opravářů	2 700	17 095
7439 Ostatní dělníci při výrobě textilu, oděvů a výrobků z kůže, kožešin	3 607	17 398
74398 Dělník textilní výroby jinde nevedený	3 037	18 443
8111 Obsluha důlního zařízení a razicích štítů	4 143	28 547
8121 Obsluha zařízení při hutní výrobě kovů obsluha pecí a konvertorů	3 338	26 082
8122 Obsluha zařízení ve slévárnství (taviči, slévači)	4 955	20 916
8125 Obsluha zařízení na tváření kovů ve válcovnách	5 389	25 154
8139 Obsluha ostatních zařízení na výrobu skla a keramiky	4 251	23 023
8159 Obsluha ostatních zařízení při chemické výrobě jinde nevedená	5 033	21 419
8161 Obsluha zařízení při výrobě a rozvodu elektřiny	3 258	27 398
8163 Obsluha zařízení při úpravě, čištění a rozvodu vody	4 859	20 183
8171 Obsluha automatických nebo poloautomatických montážních linek	9 818	19 737
81711 Obsluha poloautomatické, automatické montážní linky ve strojírenské výrobě	4 928	23 608
81714 Obsluha poloautomatické, automat. montážní linky v elektrotech., elektron. výrobě	3 076	17 512
8211 Obsluha automatických nebo poloautomatických obráběcích strojů (kromě 722)	12 777	21 534
82119 Obsluha poloautomatického, automatického kovoobráběcího stroje jinde neved.	5 524	20 782
8223 Obsluha strojů při konečné úpravě a nanášení ochranných povlaků	3 174	21 373
8231 Obsluha strojů na výrobu pryžových výrobků (např. obuvi, pneumatik)	8 438	21 430

**Hrubá měsíční mzda a její složky, diferenciacie, placená doba  
podle podskupin zaměstnání a zaměstnání KZAM-R**

Diferenciacie				Průměr	Vybrané složky hrubé měsíční mzdy					Placená doba
					1. decil	1. kvartil	3. kvartil	9. decil	prémie a odměny	
Kč/měs	Kč/měs	Kč/měs	Kč/měs	Kč/měs	%	%	%	%	%	hod/měs
16 953	19 888	28 829	33 974	24 889	16,4	2,1	7,0	8,0	0,0	<b>176,5</b>
16 842	19 662	27 163	31 136	23 768	16,2	1,8	10,3	7,1	0,0	<b>175,7</b>
13 863	18 164	29 210	30 714	23 981	16,2	1,1	12,2	7,7	0,0	<b>171,2</b>
17 793	20 475	28 651	33 130	25 004	19,5	1,6	9,4	7,9	0,0	<b>174,2</b>
14 394	17 442	25 043	30 174	21 813	16,6	1,6	9,7	9,0	0,1	<b>173,7</b>
15 918	18 572	27 464	32 165	23 269	18,1	1,1	4,4	7,6	0,3	<b>173,5</b>
16 868	18 911	24 951	27 150	22 016	8,7	1,1	10,2	9,2	0,3	<b>167,4</b>
15 957	19 490	31 309	36 324	25 786	18,5	1,7	8,3	8,1	0,3	<b>175,0</b>
16 903	19 937	29 350	34 521	25 215	17,0	1,7	9,9	7,2	0,3	<b>176,4</b>
16 343	20 364	32 876	36 549	26 842	18,5	1,7	8,2	7,1	0,1	<b>172,8</b>
15 222	18 281	27 910	31 880	23 444	17,9	1,8	7,3	6,9	0,2	<b>173,6</b>
14 922	17 897	27 482	30 874	22 800	18,9	1,7	7,6	6,7	0,0	<b>172,6</b>
13 099	16 179	25 497	31 919	21 654	14,3	1,8	8,0	7,9	0,6	<b>173,1</b>
17 495	20 895	33 514	38 530	27 284	13,1	1,6	8,6	8,2	1,4	<b>174,3</b>
17 336	20 230	28 998	34 931	25 327	14,9	1,3	9,0	7,7	0,9	<b>171,8</b>
11 922	13 615	20 159	23 476	17 416	13,7	2,3	7,7	8,0	0,0	<b>172,7</b>
16 909	19 090	24 860	28 003	22 342	10,1	0,9	8,1	8,8	0,2	<b>168,5</b>
14 145	16 606	26 088	32 599	22 153	12,0	1,6	9,3	7,9	0,4	<b>172,8</b>
12 667	14 377	17 708	20 104	16 290	9,4	1,4	6,5	8,6	0,0	<b>173,4</b>
19 098	21 772	32 212	35 466	27 201	14,3	1,3	5,0	7,5	4,0	<b>175,1</b>
11 500	13 683	22 835	27 029	18 610	12,3	1,6	6,7	8,4	0,0	<b>174,1</b>
12 024	14 402	21 924	25 762	18 507	16,1	1,9	7,6	8,3	0,0	<b>169,7</b>
13 558	15 719	21 851	25 299	19 099	19,7	1,6	5,7	8,9	0,0	<b>178,9</b>
10 648	12 011	16 276	19 773	14 733	12,5	1,7	7,1	7,5	0,0	<b>175,8</b>
11 365	13 580	21 334	25 253	17 966	18,9	1,2	3,8	8,3	0,1	<b>172,7</b>
10 633	12 976	25 436	32 242	19 933	20,2	2,9	6,6	9,0	0,2	<b>174,1</b>
10 910	13 160	26 753	33 049	20 607	20,4	3,1	6,6	9,0	0,2	<b>174,9</b>
20 440	23 965	39 001	48 319	31 922	22,1	1,6	8,7	11,1	0,1	<b>170,3</b>
16 875	22 023	28 644	31 644	25 355	14,3	0,7	15,9	7,3	0,0	<b>168,5</b>
14 462	17 116	25 560	30 000	21 764	17,9	1,8	13,9	7,7	0,0	<b>176,8</b>
18 968	21 941	28 008	31 143	25 162	14,7	0,9	15,1	8,3	0,0	<b>170,0</b>
15 689	19 542	26 263	29 208	22 911	22,4	1,5	7,0	9,0	0,0	<b>170,9</b>
14 951	17 435	26 409	30 130	22 124	15,7	0,8	13,2	9,1	0,1	<b>162,7</b>
19 957	23 335	31 302	35 396	27 562	11,1	0,6	17,7	7,3	0,4	<b>166,0</b>
14 449	17 233	23 336	27 269	20 736	14,5	0,8	10,2	7,0	0,7	<b>170,0</b>
14 290	16 464	25 236	27 799	20 893	15,1	1,2	9,6	7,6	0,0	<b>169,0</b>
15 674	18 518	26 385	28 522	22 607	16,1	1,2	11,1	7,3	0,0	<b>168,5</b>
13 597	15 385	20 045	24 563	18 927	12,0	1,2	7,6	8,1	0,0	<b>168,9</b>
14 699	17 834	25 722	30 359	22 260	16,6	1,6	9,5	7,9	0,0	<b>174,6</b>
14 036	17 262	23 887	27 619	20 992	18,5	1,5	10,0	8,0	0,0	<b>173,6</b>
14 246	16 732	28 036	31 117	22 350	17,0	1,5	8,7	6,9	0,0	<b>173,3</b>
14 623	16 818	29 698	34 206	23 267	19,0	2,1	8,9	8,6	0,0	<b>172,8</b>

Revidované výsledky ke dni 10.3.2010

### Hrubá měsíční mzda a její složky, diference, placená doba podle podskupin zaměstnání a zaměstnání KZAM-R

Podskupiny zaměstnání a zaměstnání KZAM-R  (zveřejněna zaměstnání, která jsou ve své hlavní třídě zastoupena minimálně 1%)	Počet zaměstnanců přepočtený podle placených měsíců	Medián
		Kč/měs
8232 Obsluha strojů na výrobu plastových výrobků (vč. laminování)	9 023	18 951
82321 Plastikář - strojník lisování plastů	3 509	19 614
82329 Obsluha strojů na výrobu plastových výrobků jinde neuvedená	3 848	17 962
8274 Obsluha strojů na zpracování mouky, výrobu pečiva, čokolády a cukrovinek	3 691	16 467
8281 Montážní dělníci montující mechanická zařízení (stroje, vozidla)	25 120	20 487
82811 Montážní dělník mechanických zařízení	4 416	19 650
82816 Dělník montážní linky vozidel, stavebních, zemních strojů	4 763	26 630
82819 Montážní dělník jinde neuvedený	14 051	19 463
8282 Montážní dělníci montující elektrická zařízení	10 934	18 089
82829 Montážní dělník elektrického a energetického zařízení jinde neuvedený	6 821	19 067
8283 Montážní dělníci montující elektronická zařízení	5 096	15 875
8284 Montážní dělníci montující výrobky z kovů, pryže a plastů	8 369	16 873
82849 Montážní dělník výrobků z kovů, plastů, pryže vč. jejich kombinací jinde neuvedený	7 106	17 421
8287 Montážní dělníci montující výrobky z kombinovaných materiálů	3 139	15 197
82879 Montážní dělník výrobků z kombinovaných materiálů jinde neuvedený	2 666	15 261
8290 Obsluha jiných stacionárních zařízení a ostatní montážní dělníci	4 386	19 987
8311 Strojvedoucí	8 353	30 659
83112 Strojvedoucí lokomotivy, vlaku	6 894	30 836
8313 Dělníci zabezpečující sestavování vlaků (brzdaři, výhybkáři)	8 235	22 370
8321 Řidiči osobních a malých dodávkových automobilů, taxikáři	2 921	20 426
8323 Řidiči autobusů, trolejbusů a tramvajů	14 414	22 823
83231 Řidič autobusu v městské hromadné dopravě	5 075	26 405
83232 Řidič autobusu v silniční dopravě osob	5 273	20 814
8324 Řidiči nákladních automobilů a tahačů	20 106	20 357
83242 Řidič nákladního automobilu v zahraniční dopravě (TIR)	3 252	16 171
83243 Řidič nákladního automobilu	13 302	20 832
8332 Obsluha zemních a příbuzných strojů	4 799	23 240
8333 Obsluha jeřábů, zdvihacích a podobných manipulačních zařízení	4 687	20 173
8334 Obsluha vysokozdvíhacích a ostatních motorových vozíků	14 919	20 384
83341 Řidič vysokozdvíhacích vozíků	9 649	20 503
83349 Řidič motorových vozíků jinde neuvedený	4 589	20 277
9132 Pomocníci a uklízeči v kancelářích, hotelích, nemocnicích a jiných zařízeních	16 918	10 819
91321 Pomocník, uklízeč v kancelářích	3 021	10 950
91323 Uklízeč výrobních prostor, skladů, svačárna	2 635	11 034
91324 Pomocník, uklízeč ve zdravotnickém zařízení	2 091	10 162
91325 Pomocník, uklízeč v hotelu, v restauraci, pokojská	1 668	11 587
91327 Pomocník, uklízeč ve službách	3 159	9 992
91329 Pomocník, uklízeč jinde neuvedený	2 882	11 545
9141 Domovníci, správci domu	794	15 667
9152 Vrátní, hlídači, uváděči a šatnářky	5 201	11 449
91521 Vrátný	3 227	12 005
91522 Hlídač	1 682	10 664



**Hrubá měsíční mzda a její složky, diference, placená doba  
podle podskupin zaměstnání a zaměstnání KZAM-R**

Diference				Průměr	Vybrané složky hrubé měsíční mzdy					Placená doba
					1. decil	1. kvartil	3. kvartil	9. decil	prémie a odměny	
Kč/měs	Kč/měs	Kč/měs	Kč/měs	Kč/měs	%	%	%	%	%	hod/měs
12 925	15 768	22 530	26 229	19 503	15,0	1,7	11,4	7,1	0,0	174,2
12 382	15 493	23 140	26 440	19 682	14,3	1,2	13,5	6,7	0,0	173,7
12 774	15 157	21 759	26 001	18 927	14,3	2,1	9,4	7,8	0,0	174,4
12 463	14 224	19 690	24 392	17 666	12,2	1,6	9,4	8,3	0,0	172,6
14 148	16 804	24 258	28 514	20 899	16,0	1,5	7,8	6,8	0,0	171,7
14 025	16 427	22 832	25 489	19 794	23,1	2,0	10,9	6,3	0,0	172,0
15 874	21 721	29 842	32 183	25 415	19,2	0,8	6,4	5,4	0,0	170,5
13 750	16 116	22 581	25 599	19 553	12,2	1,5	7,7	7,5	0,0	171,4
12 452	14 671	22 132	25 774	18 749	10,8	0,8	12,6	8,5	0,0	171,1
12 410	14 979	22 466	25 669	19 179	8,1	0,8	16,2	8,3	0,0	171,3
10 452	12 978	17 660	19 966	15 538	15,1	1,5	6,2	7,6	0,0	169,3
11 432	13 850	20 088	22 781	17 204	16,6	1,5	7,0	6,8	0,0	171,1
11 648	14 478	20 292	23 005	17 583	16,7	1,6	7,5	6,7	0,0	171,3
8 052	11 497	19 707	25 169	16 229	16,4	0,7	7,0	9,1	0,1	169,7
7 886	10 995	20 799	26 044	16 372	17,3	0,6	6,9	9,0	0,1	169,6
13 038	15 890	24 354	29 830	20 830	12,8	1,2	12,6	8,7	0,0	172,1
25 280	28 563	32 766	35 030	30 356	5,8	2,3	16,8	10,1	0,0	171,5
27 240	29 061	32 745	34 898	30 829	5,2	2,5	17,5	10,4	0,0	170,5
19 328	20 877	24 217	26 149	22 591	6,2	1,8	16,4	8,5	0,0	167,0
14 904	17 466	24 857	29 996	21 930	17,9	1,4	5,0	6,6	0,2	178,1
18 389	20 249	27 995	30 605	23 891	9,2	2,6	12,0	8,1	0,9	190,8
19 483	21 765	30 150	31 980	25 980	8,4	2,5	13,9	8,1	0,1	192,2
17 461	19 071	22 564	24 814	21 194	12,6	3,4	7,8	7,7	2,7	192,7
13 949	16 703	24 280	28 499	20 904	18,9	1,7	4,4	8,0	0,3	180,8
10 614	13 529	19 366	23 979	17 021	15,6	2,0	2,9	7,0	0,0	181,7
14 758	17 410	24 452	28 495	21 325	18,2	1,6	4,7	7,8	0,4	179,7
17 515	20 103	26 676	30 662	23 920	17,0	2,0	5,2	10,7	0,3	178,2
14 035	16 545	24 471	28 315	20 888	15,2	1,5	10,1	8,2	0,1	174,8
14 733	17 156	24 484	28 319	21 104	16,9	1,5	6,6	6,8	0,1	174,4
14 720	17 186	25 168	28 736	21 313	17,7	1,5	6,4	6,9	0,1	174,2
14 957	17 226	23 315	27 066	20 718	14,6	1,3	7,1	6,4	0,1	174,8
8 556	9 480	12 959	16 216	11 794	9,7	0,6	5,6	6,5	0,0	172,9
8 683	9 727	12 932	15 352	11 663	12,6	0,2	3,5	7,1	0,0	170,0
8 281	9 392	13 284	16 009	11 724	13,3	0,6	4,0	7,5	0,0	169,0
8 542	9 244	11 256	12 754	10 472	5,1	1,5	6,3	5,8	0,0	176,8
9 632	10 553	13 978	17 120	12 682	11,0	0,5	11,1	6,6	0,0	172,2
8 277	8 876	11 851	15 072	11 094	5,8	0,6	5,9	5,2	0,0	176,1
8 754	9 746	14 653	18 538	12 934	9,2	0,4	3,7	6,7	0,0	172,8
9 928	12 404	20 283	25 664	17 189	14,3	0,7	5,6	6,3	0,5	173,0
8 939	9 839	13 824	16 474	12 259	7,4	1,4	11,1	6,1	0,0	174,9
9 345	10 345	14 441	17 132	12 833	7,6	1,5	11,3	6,5	0,0	175,4
8 636	9 498	12 790	14 878	11 380	6,3	1,3	10,8	5,5	0,0	174,9

Revidované výsledky ke dni 10.3.2010

**Hrubá měsíční mzda a její složky, diferenciacie, placená doba  
podle podskupin zaměstnání a zaměstnání KZAM-R**

Podskupiny zaměstnání a zaměstnání KZAM-R  (zveřejněna zaměstnání, která jsou ve své hlavní třídě zastoupena minimálně 1%)	Počet zaměstnanců přepočtený podle placených měsíců	Medián
		Kč/měs
9161 Sběrači odpadků, popeláři	1 213	<b>15 556</b>
91613 Popelář	782	<b>17 062</b>
9162 Metaři, čistíči záchodků, žump, kanálů a podobných zařízení	812	<b>17 419</b>
9311 Pomocní a nekvalifikovaní dělníci v dolech a lomech a v příbuzných oborech	1 424	<b>22 939</b>
9312 Pomocní a nekvalifikovaní dělníci na stavbách a údržbě silnic, přehrad	1 118	<b>18 578</b>
9321 Pomocní a nekvalifikovaní montážní a manipulační dělníci	19 139	<b>15 086</b>
93211 Manipulační dělník v průmyslu (ve výrobě)	7 799	<b>16 198</b>
93212 Pomocný dělník v průmyslu (ve výrobě)	7 841	<b>15 256</b>
93213 Pomocný montážní dělník	957	<b>10 916</b>
93219 Nekvalifikovaný montážní a manipulační pracovník v průmyslu jinde neuvedený	2 264	<b>12 736</b>
9322 Ruční balíči a pytlovači	2 925	<b>14 729</b>
93221 Balíč ruční	2 621	<b>14 508</b>
9323 Dělníci nádvorní skupiny (pomocní montéři)	4 126	<b>15 651</b>
93239 Nekvalifikovaný pracovník jinde neuvedený	3 449	<b>15 911</b>
9333 Vazači a nosiči břemen, přístavní dělníci (dokaři)	1 356	<b>17 472</b>
9339 Pomocní a nekvalifikovaní pracovníci v dopravě, ve skladech, v telekomunikacích	14 578	<b>15 926</b>
93391 Pomocný, manipulační dělník v dopravě	1 102	<b>17 358</b>
93393 Pomocný skladník	8 913	<b>16 500</b>
93397 Pomocný pracovník obchodního provozu	1 433	<b>13 378</b>
93399 Nekvalifikovaný pracovník v dopravě, skladech, telekomunikacích jinde neuvedený	2 539	<b>15 711</b>

**Hrubá měsíční mzda a její složky, diference, placená doba  
podle podskupin zaměstnání a zaměstnání KZAM-R**

Diference				Průměr	Vybrané složky hrubé měsíční mzdy					Placená doba
					1. decil	1. kvartil	3. kvartil	9. decil	prémie a odměny	
Kč/měs	Kč/měs	Kč/měs	Kč/měs	Kč/měs	%	%	%	%	%	hod/měs
10 126	12 163	18 667	21 912	15 712	11,9	2,3	6,9	8,4	0,1	<b>178,3</b>
12 034	14 200	19 675	22 359	17 200	11,4	2,5	8,2	8,7	0,0	<b>179,5</b>
10 663	12 495	21 086	23 670	17 343	15,0	0,9	4,7	8,3	1,8	<b>168,9</b>
15 208	19 177	30 372	36 191	24 813	17,7	1,2	8,0	12,0	0,5	<b>168,6</b>
12 335	15 402	23 422	28 449	19 809	22,8	1,8	2,5	11,1	0,7	<b>179,9</b>
10 390	12 315	18 696	22 897	15 976	14,5	1,4	7,9	8,0	0,0	<b>173,1</b>
11 389	13 193	20 041	24 573	17 148	15,1	1,4	8,2	7,9	0,0	<b>172,8</b>
10 730	12 671	18 557	22 265	16 048	14,9	1,4	8,9	8,2	0,0	<b>172,8</b>
7 769	9 474	13 451	16 601	11 771	8,6	1,2	3,7	7,2	0,0	<b>180,2</b>
9 267	10 776	15 738	19 239	13 649	12,3	1,1	4,5	8,0	0,0	<b>172,7</b>
10 596	12 382	17 315	21 472	15 482	12,5	1,1	9,0	8,6	0,0	<b>171,6</b>
10 514	12 271	16 922	20 528	15 122	13,0	1,1	8,6	8,8	0,0	<b>171,4</b>
10 647	12 911	18 761	21 699	16 247	13,4	0,5	5,7	7,3	0,4	<b>167,6</b>
10 683	13 146	19 006	21 960	16 500	13,1	0,4	6,1	7,0	0,0	<b>166,8</b>
12 941	15 286	20 249	23 221	17 900	14,7	1,8	4,6	8,0	0,1	<b>176,6</b>
11 721	13 544	19 187	22 915	16 833	12,0	1,0	5,7	8,2	0,2	<b>171,5</b>
12 507	14 421	21 207	23 725	17 963	13,5	1,4	9,5	8,3	0,2	<b>172,5</b>
11 841	13 874	19 663	23 143	17 176	12,5	1,0	5,3	8,0	0,2	<b>172,0</b>
10 979	12 236	14 795	16 149	13 594	6,0	0,3	4,9	7,0	0,0	<b>173,4</b>
12 244	14 101	18 433	23 387	16 970	10,3	0,8	5,5	10,2	0,6	<b>168,5</b>



Revidované výsledky ke dni 10.3.2010

**Průměrná měsíční odpracovaná a neodpracovaná doba  
v podnikatelské sféře České republiky**

**Průměr měsíční odpracované doby ..... 152,8 hod/měs**

z toho přesčas ..... 4,7 hod/měs

**Diferenciace**

1. decil - 10 % měsíčních odpracovaných dob menších než ..... 128,8 hod/měs

1. kvartil - 25 % měsíčních odpracovaných dob menších než ..... 146,0 hod/měs

Medián - 50 % měsíčních odpracovaných dob menších než ..... 156,3 hod/měs

3. kvartil - 25 % měsíčních odpracovaných dob větších než ..... 165,3 hod/měs

9. decil - 10 % měsíčních odpracovaných dob větších než ..... 173,3 hod/měs

**Průměr měsíční neodpracované doby ..... 20,4 hod/měs**

z toho nemoc ..... 6,7 hod/měs

z toho dovolená ..... 9,5 hod/měs

Revidované výsledky ke dni 10.3.2010

**Průměrná měsíční odpracovaná a neodpracovaná doba  
podle hlavních tříd zaměstnání KZAM-R**

Hlavní třída zaměstnání KZAM-R	Struktura zaměstnanců přečtená podle evid. měsíců	Odpracovaná doba		Neodpracovaná doba		
		celkem	z toho přesčas	celkem	z toho	
					nemoc	dovolená
%	hod/měs	hod/měs	hod/měs	hod/měs	hod/měs	
1 Zákonodárci, vedoucí a řídicí pracovníci	6,7	156,4	1,0	14,9	2,4	9,7
2 Vědečtí a odborní duševní pracovníci	8,5	156,0	1,2	15,7	2,7	9,9
3 Techničtí, zdravotničtí a pedagogičtí pracovníci	19,3	154,8	2,2	16,7	3,9	9,5
4 Nižší administrativní pracovníci	7,5	151,3	2,5	19,7	6,2	9,7
5 Provozní prac. ve službách a obchodu	7,3	153,4	2,9	18,9	7,6	8,6
6 Dělníci v zemědělství, lesnictví a rybářství	1,2	154,7	7,7	24,8	9,9	10,5
7 Řemeslníci, výrobci a zpracovatelé	21,6	151,0	7,5	24,3	9,1	9,5
8 Obsluha strojů a zařízení	21,3	151,5	7,8	23,0	8,6	9,6
9 Pomocní a nekvalifikovaní pracovníci	6,7	150,2	4,6	22,8	9,6	8,7
<b>CELKEM ČR - podnikatelská sféra</b>	<b>100</b>	<b>152,8</b>	<b>4,7</b>	<b>20,4</b>	<b>6,7</b>	<b>9,5</b>

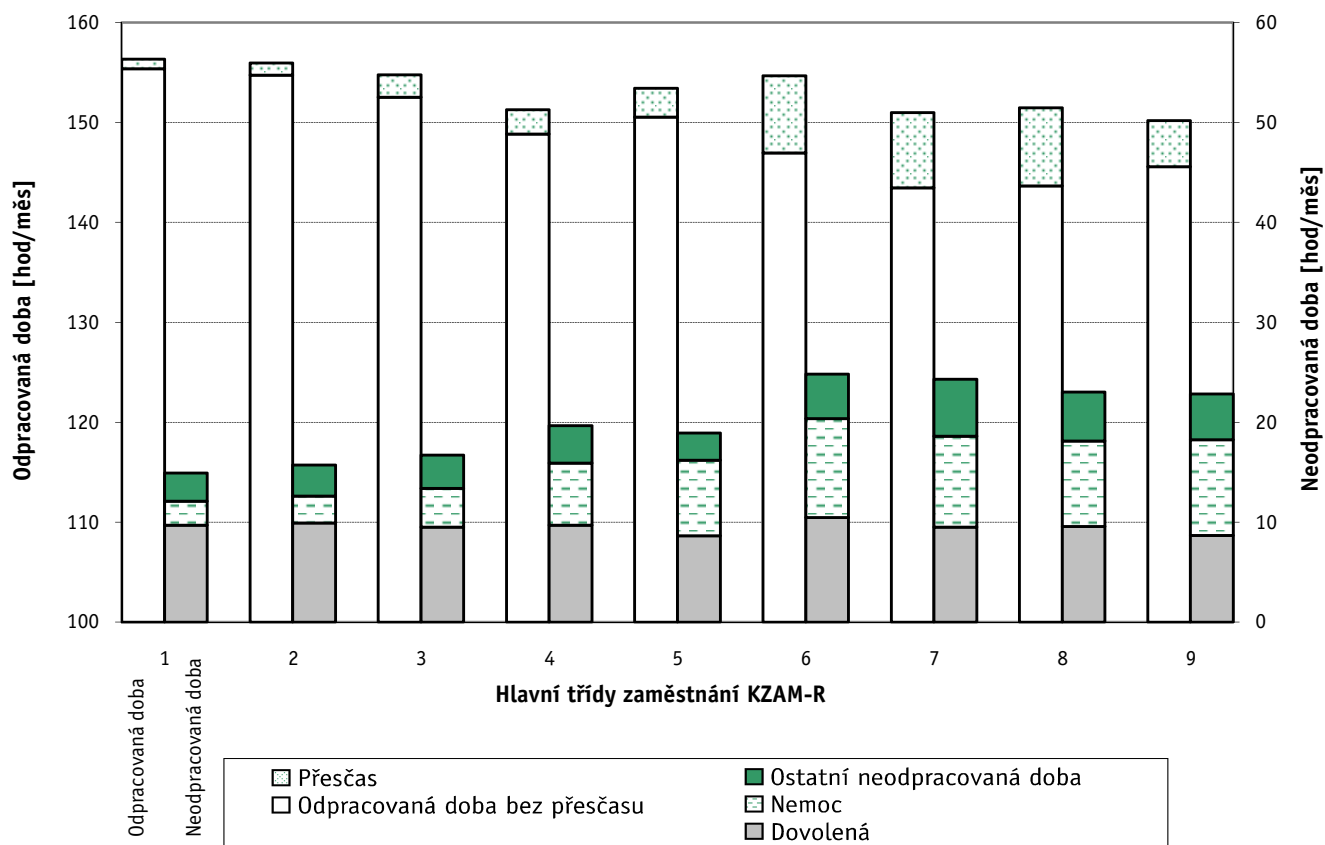

Revidované výsledky ke dni 10.3.2010

**Průměrná měsíční odpracovaná a neodpracovaná doba  
dle podskupin zaměstnání a zaměstnání KZAM-R**

Podskupiny zaměstnání a zaměstnání KZAM-R  (zveřejněna zaměstnání, která jsou ve své hlavní třídě zastoupena minimálně 1%)	Počet zaměstnanců přepočtený podle evid. měsíců	Odpracovaná doba		Neodpracovaná doba		
		celkem	z toho přesčas	celkem	z toho	
					nemoc	dovolená
hod/měs	hod/měs	hod/měs	hod/měs	hod/měs		
1210 Ředitelé a prezidenti velkých organizací, podniků	2 843	<b>155,5</b>	0,2	14,4	1,3	10,3
12105 Vedoucí velké zpracovatelské organizace	870	<b>154,4</b>	0,2	13,5	1,3	9,6
1221 Ved. pracovníci v zemědělství, lesnictví, rybář. a mysliv.	923	<b>154,2</b>	1,0	15,1	1,7	10,2
1222 Vedoucí pracovníci v průmyslu (ve výrobě)	9 183	<b>153,0</b>	2,1	15,1	1,6	9,5
12221 Výrobní, technický náměstek výrobní organizace	1 273	<b>154,2</b>	0,8	13,6	0,9	10,1
12223 Vedoucí výrobního (provozního) útvaru v energetice	769	<b>145,9</b>	0,5	18,1	1,8	10,5
12224 Vedoucí výrobního (provozního) útvaru ve strojírenství	2 276	<b>154,7</b>	2,3	14,4	1,6	9,1
12229 Vedoucí pracovník výrobního útvaru v průmyslu jinde n.	2 997	<b>153,6</b>	2,9	15,3	2,0	8,8
1223 Vedoucí pracovníci ve stavebnictví a zeměměřičství	2 231	<b>157,0</b>	0,9	16,4	1,6	11,5
1224 Vedoucí pracovníci ve velkoobchodě a v maloobchodě	11 325	<b>154,8</b>	1,7	18,6	4,2	11,0
12241 Vedoucí provozní jednotky obchodu	5 057	<b>152,9</b>	1,0	20,0	4,7	11,2
12242 Vedoucí oddělení, sektoru obchodního domu	903	<b>154,4</b>	1,4	17,3	3,5	11,4
12244 Vedoucí provozu v maloobchodě	1 821	<b>154,9</b>	2,4	18,0	4,1	10,5
12249 Vedoucí pracovník ve velkoobchodě, maloobchodě j. n.	2 578	<b>157,4</b>	2,8	18,6	4,5	11,0
1226 Ved. pracovníci v dopr., skladování, telekom. a na pošt. úř.	5 850	<b>144,3</b>	1,3	20,6	3,7	11,6
12266 Vedoucí provoz. útvaru poštovního úřadu, telekomunikací	3 606	<b>141,1</b>	1,6	22,8	4,9	12,2
12267 Vedoucí provozního útvaru dopravní organizace	1 150	<b>147,8</b>	0,3	17,4	1,9	10,9
1227 Ved. prac. v organ.zaměřených na poskytování obch.služ.	4 324	<b>153,8</b>	0,2	17,7	1,8	11,7
12271 Vedoucí provozu v peněžnictví, v pojišťovnictví	1 795	<b>153,5</b>	0,1	18,1	1,9	12,1
12273 Vedoucí provozního útvaru banky, spořitelny, pojišťovny	1 336	<b>153,6</b>	0,1	18,1	1,7	12,1
1229 Ved. pracovních dílčích celků jinde neuved. (kult.,zdrav.)	2 646	<b>155,8</b>	1,3	15,7	2,2	10,0
12299 Vedoucí pracovník dílčího celku jinde neuvedený	2 107	<b>155,1</b>	1,2	15,9	2,2	9,9
1231 Vedoucí pracovníci finančních a hospodářských útvarů	5 264	<b>153,6</b>	0,5	15,6	1,7	10,5
12311 Ekonomický náměstek (ekonomický ředitel)	1 182	<b>154,5</b>	0,2	14,9	1,8	10,2
12318 Vedoucí ekonomického útvaru	760	<b>155,4</b>	0,4	14,9	1,8	10,1
12319 Vedoucí pracovník finančního, hospodářského útvaru j. n.	919	<b>152,7</b>	0,6	16,6	1,7	10,6
1232 Ved. prac. personálních útvarů a útvarů průmysl. vztahů	1 344	<b>152,7</b>	0,5	16,4	2,1	10,4
1233 Vedoucí pracovníci odbytových útvarů (vč. průzkumu trhu)	4 472	<b>154,2</b>	0,9	15,4	1,3	10,8
12331 Obchodní náměstek (obchodní ředitel)	1 145	<b>155,3</b>	0,2	14,3	1,0	10,8
12334 Vedoucí útvaru odbytu (prodeje)	1 704	<b>153,2</b>	1,1	15,8	0,9	11,1
1235 Vedoucí pracovníci zásobovacích útvarů	1 806	<b>153,6</b>	1,4	16,1	2,3	10,4
12351 Vedoucí útvaru zásobování, nákupu	1 204	<b>152,2</b>	0,7	16,6	2,3	10,6
1236 Vedoucí pracovníci výpočetních útvarů	1 389	<b>154,1</b>	1,1	15,7	1,3	10,6
1237 Vedoucí pracovníci výzkumných a vývojových útvarů	2 023	<b>154,6</b>	0,5	14,4	1,4	10,0
12379 Vedoucí pracovník výzkumného útvaru jinde neuvedený	718	<b>157,0</b>	0,4	13,6	1,7	10,1
1239 Vedoucí pracovníci ostatních útvarů jinde neuvedení	3 981	<b>153,5</b>	1,0	16,5	2,3	10,2
12391 Vedoucí sekretariátu ředitele velké organizace	1 008	<b>153,3</b>	0,9	16,8	3,1	9,8
12399 Vedoucí pracovník velkého univerzálního útvaru jinde n.	2 057	<b>152,1</b>	1,3	16,6	1,9	10,6
1312 Vedoucí, ředitelé v průmyslu (ve výrobě)	1 766	<b>155,6</b>	1,8	14,3	1,6	9,4
13122 Vedoucí samostatného výrobního provozu	1 025	<b>155,5</b>	1,7	15,0	1,8	9,9
1314 Vedoucí, ředitelé ve velkoobchodu a maloobchodu	6 205	<b>156,4</b>	2,9	17,8	3,7	10,2
13142 Vedoucí maloobchodní prodejny	5 127	<b>156,1</b>	3,3	18,4	4,0	10,3

Revidované výsledky ke dni 10.3.2010

**Průměrná měsíční odpracovaná a neodpracovaná doba  
dle podskupin zaměstnání a zaměstnání KZAM-R**

Podskupiny zaměstnání a zaměstnání KZAM-R  (zveřejněna zaměstnání, která jsou ve své hlavní třídě zastoupena minimálně 1%)	Počet zaměstnanců přepočtený podle evid. měsíců	Odpracovaná doba		Neodpracovaná doba		
		celkem	z toho přesčas	celkem	z toho	
					nemoc	dovolená
hod/měs	hod/měs	hod/měs	hod/měs	hod/měs		
1315 Vedoucí, ředitelé v restauracích a hotelích	786	<b>157,6</b>	1,5	16,5	4,4	8,2
1316 Vedoucí v dopravě, sklad., telekomun. a na pošt. úřadech	1 550	<b>148,6</b>	2,3	19,4	3,0	11,4
1317 Ved., ředitelé v podnicích poskytujících obchodní služby	1 256	<b>155,3</b>	0,2	18,0	2,1	11,8
13174 Vedoucí malé pobočky banky, pojišťovny, spořitelny	917	<b>155,7</b>	0,2	17,8	2,1	12,0
2113 Chemici	1 260	<b>150,8</b>	1,9	18,1	3,8	10,1
2119 Ostatní vědci a odborníci v příbuz. oborech jinde neuved.	1 438	<b>153,9</b>	2,2	15,3	2,2	9,2
21191 Vědecký pracovník v oborech technických jinde neuved.	1 426	<b>153,9</b>	2,2	15,3	2,2	9,2
2131 Projektanti a analytici výpočetních systémů	2 474	<b>155,0</b>	1,3	17,1	1,8	10,5
2132 Programátoři	7 092	<b>156,8</b>	1,8	15,9	2,0	10,5
21321 Programátor specialista v oboru výpočetní techniky	3 179	<b>157,1</b>	1,9	16,3	2,2	10,9
21323 Programátor informačních systémů	1 534	<b>156,9</b>	1,4	15,5	1,9	9,9
2139 Ostatní odborníci zabývající se výp. tech. jinde neuvedení	6 665	<b>156,3</b>	1,9	16,0	1,9	10,4
21392 Inženýr správce integrovaných, informačních systémů, sítí	1 933	<b>155,9</b>	1,8	16,3	1,9	10,2
21399 Odborník zabývající se výpočetní technikou jinde neuved.	1 414	<b>157,8</b>	1,5	15,2	2,0	10,4
2142 Projektanti staveb a areálů, stavební inženýři	3 865	<b>151,9</b>	1,1	17,9	2,9	10,7
2143 Projektanti elektrotechnických zařízení, elektroinženýři	3 653	<b>152,7</b>	2,5	16,5	2,1	9,9
2144 Projektanti elektronických syst. a telekomunikačních sítí	2 451	<b>156,0</b>	4,2	16,8	2,2	10,1
2145 Projektanti a konstruktéři strojních zařiz., strojní inženýři	6 775	<b>154,7</b>	3,2	15,3	2,2	9,3
21452 Inženýr projektant, konstruktér průmyslov. zařízení, strojí	3 015	<b>153,7</b>	3,0	15,6	2,5	9,1
2149 Ostatní architekti, projektanti, konstrukt.a techn.inženýři	3 971	<b>152,7</b>	2,0	15,8	2,4	9,5
21499 Inženýr jinde neuvedený	2 282	<b>152,5</b>	2,6	16,2	2,6	9,2
2221 Lékaři, ordináři (kromě zubních lékařů)	4 950	<b>162,3</b>	8,4	17,6	2,5	10,9
22217 Lékař se specializací v oboru jinde neuvedeném	2 489	<b>161,4</b>	7,9	17,7	2,6	10,8
22219 Lékař jinde neuvedený	1 772	<b>163,9</b>	9,2	17,4	2,3	11,1
2311 Vědeckopedagogičtí pracovníci	14 655	<b>159,0</b>	0,0	14,6	1,4	10,7
23112 Profesor vysokoškolský, univerzitní	1 707	<b>158,9</b>	0,0	14,2	1,0	11,0
23113 Docent	3 357	<b>158,7</b>	0,0	14,2	1,6	10,5
23114 Odborný asistent vysoké školy, univerzity	7 869	<b>158,6</b>	0,1	14,9	1,5	10,8
23115 Asistent vysoké školy, univerzity	1 249	<b>159,5</b>	0,1	14,7	1,9	10,4
2411 Odborní pracov. na úseku účetnictví, financí, daní, apod.	8 113	<b>153,5</b>	0,8	17,2	3,1	10,4
24112 Hlavní, vedoucí účetní	1 645	<b>153,5</b>	1,2	16,4	2,9	9,6
24119 Odborný pracovník účetnictví a financování jinde neuved.	2 042	<b>153,6</b>	0,9	18,1	4,0	11,3
2412 Odbor. pracovníci na úseku zaměstnaneckých, pers. věcí	2 211	<b>153,1</b>	1,0	17,3	3,3	10,1
2413 Odborní pracovníci v bankovníctví a pojišťovnictví	18 053	<b>152,9</b>	0,7	19,6	4,6	11,7
24132 Bankovní makléř, poradce, expert, dealer	7 393	<b>153,8</b>	0,9	18,4	5,2	12,1
24135 Odborný pracovník pro úvěrovou administrativu	3 781	<b>150,7</b>	0,8	22,7	4,4	11,7
24138 Odborný pracovník v pojišťovnictví	1 442	<b>153,2</b>	0,2	18,6	3,4	10,6
24139 Odborný pracovník bankovníctví a pojišťovnictví jinde n.	3 138	<b>152,5</b>	0,6	19,8	4,5	11,4
2419 Ostatní odborní pracovníci v oblasti podnikání	9 672	<b>150,9</b>	1,5	17,4	2,6	10,3
24192 Odborný pracovník marketingu (zahraničních vztahů)	1 607	<b>153,8</b>	0,6	16,7	3,0	10,8
24199 Odborný pracovník v oblasti podnikání jinde neuvedený	5 765	<b>149,3</b>	1,9	17,8	2,6	10,0
2421 Právníci, právní poradci (mimo advokacie a soudnictví)	1 327	<b>151,3</b>	0,1	18,1	2,7	11,0



Revidované výsledky ke dni 10.3.2010

**Průměrná měsíční odpracovaná a neodpracovaná doba  
dle podskupin zaměstnání a zaměstnání KZAM-R**

Podskupiny zaměstnání a zaměstnání KZAM-R  (zveřejněna zaměstnání, která jsou ve své hlavní třídě zastoupena minimálně 1%)	Počet zaměstnanců přepočtený podle evid. měsíců	Odpracovaná doba		Neodpracovaná doba		
		celkem	z toho přesčas	celkem	z toho	
					nemoc	dovolená
hod/měs	hod/měs	hod/měs	hod/měs	hod/měs		
2441 Ekonomové - vědečtí pracovníci, specialisté, experti	4 646	<b>152,5</b>	1,2	17,0	2,4	10,6
24415 Odborný ekonom marketingu, obchodu	1 300	<b>151,1</b>	0,5	16,5	2,4	10,3
2451 Spisovatelé, autoři, kritikové, novináři, redaktori	2 148	<b>158,5</b>	1,3	16,7	2,9	10,4
24517 Redaktor - publicista	1 575	<b>157,5</b>	0,1	17,0	2,9	10,5
2470 Odborní administrativní pracovníci jinde neuvedení	4 857	<b>153,9</b>	0,8	17,2	3,5	10,3
24706 Odborný administrativní pracovník podnikatelské organiz.	2 228	<b>154,6</b>	0,9	17,2	3,5	10,5
24709 Odborný administrativní pracovník jinde neuvedený	2 208	<b>152,4</b>	0,9	17,6	3,6	10,3
3112 Stavební technici	10 009	<b>155,2</b>	2,7	18,2	3,2	11,0
31121 Mistr stavební výroby	4 969	<b>157,6</b>	4,4	18,7	3,2	11,6
3113 Elektrotechnici	9 273	<b>151,0</b>	4,3	18,0	3,3	10,0
31131 Mistr elektrotechnické výroby, výroby a rozvodu energie	3 354	<b>150,2</b>	5,2	18,4	3,6	10,3
3114 Elektronici a technici v radiokomunikacích a telekomunik.	6 083	<b>157,5</b>	7,6	16,8	2,9	9,6
31146 Technik, inspektor radiokomunikací, telekomunikací	2 598	<b>156,3</b>	6,2	16,3	2,4	9,6
3115 Strojírenští technici	22 311	<b>154,3</b>	5,5	16,5	3,6	8,7
31151 Mistr strojírenské výroby	6 184	<b>157,7</b>	8,5	16,2	3,5	8,7
31155 Strojírenský technik kontrolor jakosti, laborant	4 943	<b>153,4</b>	5,6	17,1	4,4	8,3
31157 Strojírenský technik technolog, normalizátor	4 072	<b>154,0</b>	3,4	15,5	3,0	8,9
31159 Strojírenský technik jinde neuvedený	2 846	<b>151,9</b>	3,9	17,1	3,4	8,5
3116 Chemičtí technici	4 409	<b>149,5</b>	3,3	18,1	3,3	10,6
3117 Důlní a hutní technici	2 881	<b>151,8</b>	6,2	16,8	2,5	10,8
3118 Technici v kartografii, kresličtí a zeměměřičtí	3 348	<b>152,8</b>	2,3	16,2	3,4	9,1
3119 Ostatní techničtí pracovníci jinde neuvedení	25 079	<b>154,6</b>	4,2	16,4	3,4	9,3
31191 Mistr jinde neuvedený	8 362	<b>156,4</b>	6,8	16,1	3,5	9,3
31199 Technik jinde neuvedený	8 790	<b>154,1</b>	2,7	16,5	3,3	9,3
3121 Poradci ve výpočetní technice	5 581	<b>154,2</b>	1,1	17,7	2,7	10,6
3122 Operátoři a obsluha výpočetní techniky	4 079	<b>153,4</b>	1,9	18,0	4,0	10,3
3152 Bezpečnostní tech.a tech. pro kontrolu zdravotní nezávad.	5 699	<b>151,9</b>	3,6	17,9	4,2	9,1
31524 Kontrolor jakosti, kvality a zdravotní nezávadnosti	2 465	<b>151,1</b>	4,2	18,8	4,9	8,9
3160 Technici železničního provozu	8 923	<b>148,7</b>	7,5	17,6	3,2	10,2
31606 Výpravčí (dispoziční, vnější služby)	4 811	<b>149,3</b>	10,3	17,3	3,2	10,3
3211 Technici a laboranti v oblasti biologie a v příbuz. oborech	2 704	<b>155,8</b>	5,3	19,9	5,1	11,2
3212 Technici v agronomii, v lesnictví a v zemědělství	3 808	<b>156,6</b>	0,7	15,3	3,4	9,6
3231 Ošetřovatelé, všeobecné zdravotní sestry	12 052	<b>150,7</b>	3,7	19,1	5,9	9,8
32313 Sestra (zdravotní sestra) (szp)	8 361	<b>149,8</b>	3,5	19,2	6,0	9,7
3411 Zprostředkovatelé finanč. transakcí, obchodu s cen. papíry	2 570	<b>152,8</b>	1,2	17,7	4,3	11,3
3412 Pojišťovací agenti	4 121	<b>149,9</b>	0,2	22,4	5,7	10,6
3415 Obchodní cestující, prof. poradci v obchodě, obch.zástupci	10 512	<b>154,7</b>	1,1	16,8	3,4	10,1
34152 Obchodní zástupce	7 971	<b>154,6</b>	1,1	16,9	3,3	10,2
3416 Nákupčí	8 094	<b>152,5</b>	1,5	17,3	3,4	9,8
34161 Nákupčí (zásobovač, nákupce)	5 903	<b>152,5</b>	1,6	16,8	3,1	9,8
3421 Obchodní agenti	10 066	<b>150,7</b>	0,8	17,9	3,7	10,1
34213 Obchodní referent (referent obchodní služby)	6 948	<b>150,2</b>	0,9	18,0	4,1	9,8

Revidované výsledky ke dni 10.3.2010

**Průměrná měsíční odpracovaná a neodpracovaná doba  
dle podskupin zaměstnání a zaměstnání KZAM-R**

Podskupiny zaměstnání a zaměstnání KZAM-R  (zveřejněna zaměstnání, která jsou ve své hlavní třídě zastoupena minimálně 1%)	Počet zaměstnanců přečtený podle evid. měsíců	Odpracovaná doba		Neodpracovaná doba		
		celkem	z toho přesčas	celkem	z toho	
					nemoc	dovolená
hod/měs	hod/měs	hod/měs	hod/měs	hod/měs		
3422 Odbytoví a přepravní agenti	11 837	<b>152,5</b>	2,7	18,4	4,6	10,1
34221 Odbytový agent (odbytář, prodejce)	7 593	<b>152,6</b>	2,6	18,5	4,9	10,0
3431 Odborné sekretářky, sekretáři	4 763	<b>152,8</b>	0,6	18,1	3,8	10,1
3433 Prac. v oblasti účetnictví, fakturace, rozpočet., kalkulace	24 671	<b>152,7</b>	1,2	17,3	3,6	9,6
34331 Účetní všeobecný	7 828	<b>152,9</b>	1,0	17,2	3,8	9,5
34332 Účetní mzdový	3 090	<b>154,2</b>	1,9	15,9	3,2	8,6
34333 Účetní finanční	3 581	<b>153,3</b>	1,2	17,5	3,3	9,7
34339 Referent účetnictví, financování, rozpočet. a kalkul.jinde n.	3 244	<b>150,0</b>	1,1	18,4	3,6	9,9
3436 Referenti osobních oddělení	2 960	<b>151,6</b>	1,1	17,6	3,5	9,3
3439 Ostatní odborní administrativní pracovníci jinde neuvedení	14 967	<b>152,1</b>	0,8	19,0	4,3	10,0
34399 Referent administrativy jinde neuvedený	8 463	<b>152,0</b>	0,8	19,7	4,4	10,1
4113 Pracovníci přípravy dat výpočetní techniky	2 754	<b>150,9</b>	0,9	20,3	5,9	9,6
41131 Operátor počítače pro vkládání dat	1 352	<b>150,2</b>	1,2	19,7	5,7	10,4
4115 Sekretářky, sekretáři	9 534	<b>153,0</b>	1,1	18,6	5,0	9,6
41151 Sekretářka, sekretář	4 269	<b>152,2</b>	0,7	18,4	4,8	9,8
41159 Administrativní pracovník jinde neuvedený	4 845	<b>153,5</b>	1,6	18,9	5,2	9,5
4121 Nižší účetní	3 197	<b>154,3</b>	1,2	17,4	4,4	9,4
41217 Fakturant (úředník faktur)	1 176	<b>153,5</b>	0,8	17,5	4,5	9,7
4123 Nižší finanční, daňoví úředníci a úředníci v příb. oborech	1 848	<b>152,1</b>	0,7	20,8	5,0	10,4
41233 Nižší úředník peněžnictví	1 036	<b>150,9</b>	0,9	21,9	5,8	10,6
4131 Úředníci ve skladech	19 613	<b>153,0</b>	5,8	20,4	6,8	9,6
41311 Vedoucí malého skladu, skladmistr	1 680	<b>155,5</b>	6,4	18,0	4,6	9,8
41312 Skladník (úředník)	8 152	<b>152,5</b>	5,9	21,4	7,2	9,9
41314 Úředník expedice, expedient	3 385	<b>153,6</b>	5,0	19,0	6,3	8,5
41315 Operátor skladů	4 427	<b>151,5</b>	6,4	21,2	7,8	9,7
41319 Úředník skladu jinde neuvedený	1 542	<b>154,8</b>	4,7	19,2	5,7	10,2
4132 Úředníci ve výrobě (např. výrobní plánovači)	3 598	<b>153,2</b>	4,5	17,6	4,1	9,0
41323 Dílenský plánovač výroby	1 425	<b>152,8</b>	4,3	17,2	3,7	9,2
4133 Úředníci v dopravě a v přepravě (dispečeri, kontr. apod.)	5 636	<b>151,3</b>	3,5	19,1	5,1	10,5
41331 Dispečer dopravy a přepravy, komerční dispečer	2 094	<b>156,8</b>	2,9	15,9	3,6	9,7
41333 Operátor dopravy a přepravy	1 163	<b>151,1</b>	5,3	19,9	5,6	10,9
4142 Poštovní doručovatelé, úředníci v třídárnách	16 641	<b>137,9</b>	2,7	26,3	9,4	10,8
41421 Doručovatel poštovních zásilek, tisku	11 295	<b>138,9</b>	2,4	26,4	9,5	10,6
41428 Úředník třídění poštovních zásilek	1 767	<b>131,5</b>	4,4	28,3	11,8	11,6
41429 Provozní pracovník pošty jinde neuvedený	2 437	<b>137,3</b>	2,5	24,5	8,4	10,6
4190 Ostatní nižší úředníci jinde neuvedení	1 882	<b>152,5</b>	2,2	19,3	5,8	9,5
41909 Nižší úředník (referent) jinde neuvedený	1 081	<b>152,9</b>	2,6	18,6	5,9	9,0
4211 Pokladníci (v bankách, pojišťov., spořitelnách, na poště)	3 514	<b>148,9</b>	2,6	21,1	7,0	11,0
42111 Pokladník v bance	1 453	<b>151,4</b>	0,9	19,9	7,2	11,6
4212 Úředníci na přepážkách a směnárních	11 520	<b>141,3</b>	1,6	23,5	6,9	11,1
42122 Úředník u přepážky v bance	1 496	<b>153,4</b>	0,2	19,3	5,0	11,8
42123 Úředník u přepážky v pojišťovně	1 106	<b>150,1</b>	0,1	21,0	6,6	8,8

Revidované výsledky ke dni 10.3.2010

**Průměrná měsíční odpracovaná a neodpracovaná doba  
dle podskupin zaměstnání a zaměstnání KZAM-R**

Podskupiny zaměstnání a zaměstnání KZAM-R  (zveřejněna zaměstnání, která jsou ve své hlavní třídě zastoupena minimálně 1%)	Počet zaměstnanců přečtený podle evid. měsíců	Odpracovaná doba		Neodpracovaná doba		
		celkem	z toho přesčas	celkem	z toho	
					nemoc	dovolená
hod/měs	hod/měs	hod/měs	hod/měs	hod/měs		
4213 Pokladníci v obchodě, společném stravování apod.	11 996	<b>147,7</b>	1,6	25,1	11,5	10,2
42131 Pokladník v obchodě	5 835	<b>147,5</b>	1,4	25,1	10,8	10,6
42134 Pokladník v maloobchodní prodejně	4 390	<b>146,9</b>	1,8	26,1	13,0	10,4
42135 Pokladník kontrolní pokladny v samoobsluze	1 052	<b>147,1</b>	0,4	24,0	11,3	9,3
4214 Prodavači vstupenek, jízdenek apod.	2 661	<b>147,4</b>	5,6	21,4	6,8	11,6
42143 Pokladník, prodavač jízdenek v osobní dopravě	2 013	<b>146,8</b>	5,9	21,9	7,3	11,5
4215 Bookmakeři, krupiéři a úředníci sázkových kanceláří	2 982	<b>153,1</b>	7,1	14,5	4,3	7,5
42156 Úředník sázkové kanceláře	2 483	<b>153,0</b>	8,3	14,2	4,1	7,2
4222 Recepční	2 325	<b>154,0</b>	2,8	17,0	5,2	9,2
42222 Recepční	1 927	<b>154,8</b>	2,8	16,5	4,8	9,2
4223 Telefonisté	2 667	<b>145,7</b>	1,9	25,1	7,5	11,6
42238 Úředník pro vyřizování dotazů, telefonista	1 343	<b>145,4</b>	1,9	27,0	8,2	12,2
4224 Informátoři	1 126	<b>144,8</b>	3,2	22,4	7,9	11,5
5112 Vlakové četky, vlakové čety, průvodčí (vč.palub. průvodčí)	3 403	<b>145,7</b>	13,1	24,3	8,5	11,9
51121 Vlakové četky, vlakové čety, průvodčí (vč.palub. průvodčí)	2 799	<b>146,3</b>	13,9	24,0	7,9	12,1
5121 Pracovníci dohlížející nad obsluh. personálem, hospodyně	1 788	<b>154,3</b>	2,2	18,3	6,8	9,2
5122 Kuchaři	8 107	<b>151,9</b>	2,9	22,0	9,5	8,3
51222 Kuchař	4 424	<b>153,2</b>	3,4	20,7	8,7	8,4
51228 Pomocný kuchař	1 850	<b>149,1</b>	2,3	23,6	11,4	7,7
51229 Kuchař jinde neuvedený	842	<b>146,4</b>	1,1	28,5	12,9	8,5
5123 Čišníci, servírky	2 332	<b>153,3</b>	2,8	19,7	7,5	9,8
51232 Čišník, servírka	1 955	<b>153,0</b>	2,7	20,0	7,7	9,9
5132 Pečovatelé a pomoc. ošetřovat. v zařiz.soc. péče, v nemoc.	4 457	<b>150,0</b>	3,8	21,6	8,4	9,7
51326 Sanitář, sanitářka (nzp)	3 474	<b>150,6</b>	4,2	21,6	8,4	9,9
5161 Hasiči, požárníci	2 363	<b>151,2</b>	6,4	18,0	3,7	12,0
51612 Hasič podnikového sboru	1 477	<b>152,2</b>	6,7	17,2	3,7	11,1
5169 Ostatní pracovníci ochrany a ostrahy jinde neuvedení	16 028	<b>156,0</b>	7,4	18,2	7,7	8,3
51691 Strážný, člen závodní stráže	6 790	<b>156,0</b>	9,2	19,1	8,5	8,1
51699 Pracovník ochrany majetku a osob jinde neuvedený	8 849	<b>156,0</b>	6,1	17,6	7,2	8,5
5211 Prodavači v obchodech	43 921	<b>150,4</b>	2,4	22,3	9,7	9,5
52111 Prodavač smíšeného zboží	7 201	<b>150,6</b>	1,8	25,0	10,9	10,1
52112 Prodavač potravinářského zboží	20 606	<b>147,2</b>	2,4	23,9	11,2	9,4
52113 Prodavač průmyslového zboží	3 643	<b>154,1</b>	1,4	19,8	7,7	10,3
52114 Prodavač drogistického zboží, kosmetiky	1 317	<b>153,3</b>	5,5	16,6	6,8	8,7
52115 Prodavač textilu, obuvi	3 797	<b>152,5</b>	0,9	19,5	7,9	9,0
52119 Prodavač jinde neuvedený	4 860	<b>153,6</b>	2,0	19,0	7,3	9,3
6111 Pěstitelé polních plodin	584	<b>145,5</b>	5,4	32,4	10,6	9,9
61118 Zemědělský dělník v rostlinné výrobě	523	<b>144,7</b>	5,3	33,1	11,0	9,7
6112 Ovocnáři, vinaři, a ostatní pěst. plodin rost. na stromech	212	<b>146,5</b>	4,6	30,4	14,1	8,5
61128 Zemědělský dělník v ovocnářství, chmelařství	86	<b>140,8</b>	3,4	31,6	14,2	9,2
6113 Zahradníci a pěstitelé zahradních plodin a sazenic	563	<b>154,1</b>	6,6	24,0	10,5	8,3
61131 Zahradník	396	<b>153,1</b>	5,3	23,6	10,3	8,0

Revidované výsledky ke dni 10.3.2010

**Průměrná měsíční odpracovaná a neodpracovaná doba  
dle podskupin zaměstnání a zaměstnání KZAM-R**

Podskupiny zaměstnání a zaměstnání KZAM-R  (zveřejněna zaměstnání, která jsou ve své hlavní třídě zastoupena minimálně 1%)	Počet zaměstnanců přečtený podle evid. měsíců	Odpracovaná doba		Neodpracovaná doba		
		celkem	z toho přesčas	celkem	z toho	
					nemoc	dovolená
hod/měs	hod/měs	hod/měs	hod/měs	hod/měs		
61138 Zemědělský dělník v zahradnictví	156	<b>157,5</b>	9,7	24,0	10,2	9,1
6121 Chovatelé hospodářských zvířat (kromě drůbeže a včel)	2 637	<b>157,9</b>	9,5	24,6	10,9	11,5
61211 Chovatel skotu	581	<b>162,2</b>	13,4	25,1	11,4	12,2
61212 Chovatel prasat	224	<b>160,2</b>	6,0	22,2	9,2	11,6
61218 Zemědělský dělník ošetřovatel hospodářských zvířat	1 730	<b>156,1</b>	8,7	25,1	11,2	11,4
6122 Chovatelé drůbeže	732	<b>153,4</b>	3,5	22,2	10,3	8,9
61228 Zemědělský dělník ošetřovatel drůbeže	637	<b>152,5</b>	2,4	22,4	10,6	8,8
6124 Chovatelé hospodářských zvířat, drůbeže, včel apod.	106	<b>148,4</b>	5,7	27,6	10,5	14,8
61248 Zemědělský dělník ošetřovatel hospodářských zvířat	106	<b>148,4</b>	5,7	27,6	10,5	14,8
6129 Ostatní chovatelé, ošetřovatelé zvířat jinde neuvedení	186	<b>156,1</b>	8,1	23,6	11,2	9,5
61299 Chovatel a ošetřovatel zvířat jinde neuvedený	92	<b>153,4</b>	8,1	24,7	12,9	9,7
6141 Dělníci pro pěstění a ošetřování lesa	1 568	<b>143,0</b>	2,8	28,0	9,7	7,4
61411 Pěstitel, šlechtitel lesa	247	<b>140,5</b>	3,5	34,9	16,4	8,4
61414 Lesní školkař	199	<b>145,9</b>	8,0	26,5	9,8	6,3
61418 Lesní dělník v zalesňování	457	<b>140,1</b>	2,3	28,0	8,0	7,8
61419 Dělník pro pěstění a ošetřování lesa jinde neuvedený	494	<b>143,0</b>	1,3	28,7	9,6	7,5
6142 Dělníci pro těžbu dřeva (kromě obsluhy pojízdných zařiz.)	887	<b>140,3</b>	2,4	29,7	7,9	11,2
61421 Lesní mechanizátor	252	<b>144,0</b>	3,8	25,1	5,7	8,9
61422 Dřevorubec	324	<b>135,1</b>	1,4	33,0	8,9	11,9
61423 Lesní manipulát, těžař	190	<b>145,2</b>	2,5	28,7	6,9	12,7
61428 Lesní dělník pro těžbu dřeva	86	<b>139,2</b>	1,8	30,7	11,1	10,5
7111 Horníci, lamači pro uhelné doly	4 091	<b>136,8</b>	7,8	30,5	10,3	15,1
71118 Horník dělník v uhelných dolech	2 827	<b>137,8</b>	8,4	30,9	10,8	14,7
7122 Zedníci, kameníci, omítkáři	6 566	<b>149,9</b>	10,2	31,4	11,9	12,2
71221 Zedník	4 707	<b>150,1</b>	9,8	31,5	12,2	12,1
7129 Ostatní stavební děl. stav. výroby a prac. v ost. oborech	4 460	<b>156,2</b>	13,6	28,7	10,1	11,4
71299 Stavební dělník hlavní stavební výroby jinde neuvedený	3 309	<b>159,0</b>	16,3	30,4	11,2	11,7
7136 Instalatěři, potrubáři, stavební zámečníci, klempíři	6 072	<b>149,8</b>	7,0	23,8	7,0	10,2
7137 Stavební a provozní elektrikáři	2 938	<b>154,8</b>	9,2	20,9	5,8	10,1
7142 Lakýrníci a pracovníci v příbuzných oborech	3 390	<b>150,7</b>	8,8	23,2	8,9	8,9
7212 Svářeči, řezači plamenem a páječi	12 598	<b>151,1</b>	10,7	24,6	9,2	9,1
72122 Svářeč v ochranné atmosféře	4 355	<b>150,2</b>	10,5	25,4	9,9	8,8
72129 Svářeč kovů a páječ jinde neuvedený	3 616	<b>150,8</b>	10,4	23,9	8,4	9,2
7213 Výrobci a opraváři výrobků a dílů z plechů	3 393	<b>150,3</b>	8,8	22,8	8,4	8,5
7221 Kováři, obsluha kováčích lisů, obsluha bucharů	3 823	<b>146,8</b>	8,1	26,2	11,7	9,5
7222 Nástrojaři, kovomodeláři, kovodělníci, zámečníci	42 711	<b>150,8</b>	9,0	22,9	7,7	9,5
72221 Nástrojař	3 752	<b>153,6</b>	9,5	19,9	5,7	8,8
72222 Zámečník, zámečník strojů	12 596	<b>150,8</b>	10,3	25,1	8,8	9,9
72223 Provozní zámečník, údržbář	16 398	<b>151,0</b>	8,4	21,1	6,5	9,9
72228 Strojírenský dělník (převážně ruční)	7 776	<b>148,7</b>	7,8	24,1	9,2	8,8
7223 Seřizovači a obsluha obráběcích strojů	22 509	<b>152,9</b>	10,2	21,6	7,3	8,9
72231 Soustružník kovů - seřizovač a obsluha	6 601	<b>153,3</b>	11,3	22,1	7,4	9,1

Revidované výsledky ke dni 10.3.2010

**Průměrná měsíční odpracovaná a neodpracovaná doba  
dle podskupin zaměstnání a zaměstnání KZAM-R**

Podskupiny zaměstnání a zaměstnání KZAM-R  (zveřejněna zaměstnání, která jsou ve své hlavní třídě zastoupena minimálně 1%)	Počet zaměstnanců přepočtený podle evid. měsíců	Odpracovaná doba		Neodpracovaná doba		
		celkem	z toho přesčas	celkem	z toho	
					nemoc	dovolená
hod/měs	hod/měs	hod/měs	hod/měs	hod/měs		
72232 Frézař kovů - seřizovač a obsluha	3 425	<b>153,1</b>	12,0	22,8	7,9	8,9
72237 Seřizovač kovoobráběcích strojů	2 765	<b>155,2</b>	10,9	20,0	6,8	8,7
72238 Strojírenský dělník seřizování a obsluhy obráběcích strojů	3 178	<b>149,1</b>	6,6	21,8	8,0	8,9
72239 Seřizovač a obsluha kovoobráběcích strojů jinde neuved.	2 619	<b>152,8</b>	8,2	21,0	6,8	8,9
7224 Brusiči, leštiči a ostříči nástrojů	3 142	<b>148,5</b>	8,8	24,6	9,1	9,0
7231 Mechanici a opraváři motorových vozidel	7 383	<b>151,3</b>	6,5	21,9	6,8	9,4
7234 Mechanici a opraváři kolejových vozidel	5 695	<b>144,1</b>	5,7	23,0	7,4	10,7
7235 Mechanici obráběcích, zemědělských strojů a prům. zařiz.	15 627	<b>153,3</b>	9,5	21,3	6,4	9,9
72351 Mechanik, opravář průmyslových, výrob. strojů a zařízení	6 628	<b>156,0</b>	10,2	20,1	6,0	9,3
72359 Mechanik opravář a seřizovač průmyslových strojů jinde n.	4 837	<b>152,8</b>	9,1	19,6	5,9	8,8
7239 Ostatní mechanici a opraváři strojů a zařízení bez elektro	6 856	<b>153,7</b>	8,4	19,4	6,4	8,5
72397 Kontrolor výroby strojírenské (dělník)	4 771	<b>152,4</b>	8,0	19,8	7,1	8,1
7241 Elektromech.a seřizovači různých typů elektrických zařiz.	35 974	<b>149,6</b>	8,2	23,0	8,5	9,3
72413 Elektromechanik strojů a zařízení	4 330	<b>153,1</b>	9,7	20,8	5,5	10,5
72415 Provozní elektromechanik	8 989	<b>152,7</b>	7,6	18,8	4,8	10,0
72418 Dělník v elektrotechnice	16 477	<b>146,0</b>	7,5	26,0	11,8	8,5
7242 Mechanici, opraváři a seřizovači elektr. částí aut, letadel	2 737	<b>146,6</b>	5,3	21,7	5,9	10,4
7243 Mechanici, seřizovači, opraváři elektronických zařízení	8 029	<b>149,7</b>	8,2	22,6	6,9	9,7
72438 Dělník v elektronice	2 357	<b>146,1</b>	7,6	26,8	8,0	8,2
7246 Montéři a opraváři silnoproudých elektrických vedení	3 965	<b>151,8</b>	8,3	23,0	5,1	10,1
7321 Výrobci hrnčířského, porcelán. zboží, žáruvzdor. výrobků	2 833	<b>146,3</b>	7,9	27,1	11,2	9,1
7322 Dělníci při výrobě skla, skláři vč. brusičů a leštičů	3 750	<b>144,7</b>	5,4	24,6	10,4	7,5
7411 Zpracovatelé masa, ryb vč. uzenářů a konzerv. masa a ryb	4 742	<b>149,9</b>	8,6	28,2	12,5	11,0
7412 Zpracovatelé pekárenských a cukrářských výrobků	3 780	<b>150,0</b>	7,5	25,2	12,0	10,1
7422 Uměleč. truhláři, řezbáři, výrobci a oprav.výrobků ze dřeva	2 906	<b>146,2</b>	6,9	25,9	10,2	7,5
7439 Ostatní dělníci při výrobě textilu, oděvů a výrobků z kůží	3 944	<b>145,2</b>	9,8	28,0	11,0	9,1
74398 Dělník textilní výroby jinde neuvedený	3 327	<b>145,7</b>	10,6	28,2	10,9	9,2
8111 Obsluha důlního zařízení a razících štítů	4 357	<b>143,8</b>	7,8	26,2	7,6	13,4
8121 Obsluha zařízení při hutní výrobě kovů obsluha pecí	3 518	<b>147,7</b>	4,6	20,7	7,7	10,1
8122 Obsluha zařízení ve slévárenství (taviči, slévači)	5 355	<b>149,7</b>	11,1	26,3	11,1	9,8
8125 Obsluha zařízení na tváření kovů ve válcovnách	5 663	<b>148,3</b>	5,9	21,3	7,3	10,4
8139 Obsluha ostatních zařízení na výrobu skla a keramiky	4 482	<b>148,1</b>	5,4	22,5	7,8	11,1
8159 Obsluha ostat. zařízení při chemické výrobě jinde neuved.	5 258	<b>141,7</b>	3,5	20,9	6,4	10,9
8161 Obsluha zařízení při výrobě a rozvodu elektřiny	3 341	<b>149,4</b>	3,7	16,5	3,9	10,5
8163 Obsluha zařízení při úpravě, čištění a rozvodu vody	5 018	<b>151,4</b>	4,7	18,4	5,0	9,9
8171 Obsluha automatických nebo poloaut. montážních linek	10 561	<b>144,9</b>	5,3	23,8	10,7	8,7
81711 Obsluha montážní linky ve strojírenské výrobě	5 270	<b>145,3</b>	4,7	22,8	9,8	8,1
81714 Obsluha montážní linky v elektrotechnické výrobě	3 353	<b>142,4</b>	5,8	25,9	12,6	9,6
8211 Obsluha automat. nebo poloaut. obráb.strojů (kromě 722)	13 612	<b>150,6</b>	9,3	23,4	9,4	8,8
82119 Obsluha kovoobráběcího stroje jinde neuvedená	5 905	<b>149,2</b>	8,0	23,8	10,0	8,8
8223 Obsluha strojů při konečné úpravě ochranných povlaků	3 374	<b>149,4</b>	8,9	23,3	9,1	8,8
8231 Obsluha strojů na výrobu pryžových výrobků (např. obuvi)	8 989	<b>147,9</b>	9,0	24,3	8,8	9,1

Revidované výsledky ke dni 10.3.2010

**Průměrná měsíční odpracovaná a neodpracovaná doba  
dle podskupin zaměstnání a zaměstnání KZAM-R**

Podskupiny zaměstnání a zaměstnání KZAM-R  (zveřejněna zaměstnání, která jsou ve své hlavní třídě zastoupena minimálně 1%)	Počet zaměstnanců přepočtený podle evid. měsíců	Odpracovaná doba		Neodpracovaná doba		
		celkem	z toho přesčas	celkem	z toho	
					nemoc	dovolená
hod/měs	hod/měs	hod/měs	hod/měs	hod/měs		
8232 Obsluha strojů na výrobu plast. výrobků (vč. laminování)	9 835	<b>147,5</b>	8,3	26,2	12,1	8,9
82321 Plastikář - strojník lisování plastů	3 841	<b>145,9</b>	8,8	27,0	13,0	9,1
82329 Obsluha strojů na výrobu plastových výrobků jinde neuv.	4 210	<b>147,0</b>	7,4	27,3	12,0	8,9
8274 Obsluha strojů na zpracování mouky, výrobu pečiva	3 973	<b>146,1</b>	8,2	25,9	10,6	11,5
8281 Montážní dělníci montující mechanická zařízení (stroje)	27 084	<b>147,0</b>	7,4	24,1	11,0	8,3
82811 Montážní dělník mechanických zařízení	4 811	<b>146,8</b>	7,9	24,5	12,3	8,3
82816 Dělník montáž. linky vozidel, stavebních, zemních strojů	5 055	<b>148,3</b>	5,6	21,8	8,6	7,9
82819 Montážní dělník jinde neuvedený	15 195	<b>146,1</b>	7,1	24,7	11,4	8,3
8282 Montážní dělníci montující elektrická zařízení	11 788	<b>145,0</b>	6,2	25,6	11,1	9,1
82829 Montážní dělník elektrického zařízení jinde neuvedený	7 346	<b>146,2</b>	6,7	24,6	11,1	9,1
8283 Montážní dělníci montující elektronická zařízení	5 514	<b>143,9</b>	5,4	25,0	11,1	8,3
8284 Montážní dělníci montující výrobky z kovů, pryže a plastů	9 111	<b>146,0</b>	6,3	24,6	12,0	8,1
82849 Montáž. dělník výrobků z kovů, plastů, pryže vč. jejich komb. jind	7 754	<b>145,9</b>	6,7	24,8	12,2	8,2
8287 Montážní dělníci montující výrobky z kombinovaných mat.	3 403	<b>142,4</b>	2,4	27,1	11,9	9,0
82879 Montážní dělník výrobků z kombinovan. materiálů jinde n.	2 887	<b>142,8</b>	2,1	26,8	11,8	8,9
8290 Obsluha jin.stacionárních zařízení a ost. montážní dělníci	4 688	<b>146,4</b>	7,0	25,3	9,9	10,4
8311 Strojvedoucí	8 619	<b>148,8</b>	12,4	22,4	4,5	11,8
83112 Strojvedoucí lokomotivy, vlaku	7 113	<b>147,3</b>	13,2	22,9	4,5	11,9
8313 Dělníci zabezpeč. sestavování vlaků (brzdaři, výhybkáři)	8 599	<b>146,1</b>	9,2	20,7	6,3	10,9
8321 Řidiči osobních a malých dodávkov. automobilů, taxikáři	3 016	<b>160,0</b>	7,9	17,9	4,7	9,5
8323 Řidiči autobusů, trolejbusů a tramvajů	15 270	<b>164,6</b>	19,0	25,1	8,5	12,7
83231 Řidič autobusu v městské hromadné dopravě	5 384	<b>166,0</b>	18,8	25,1	9,4	13,0
83232 Řidič autobusu v silniční dopravě osob	5 565	<b>166,6</b>	22,9	24,8	7,0	12,0
8324 Řidiči nákladních automobilů a tahačů	21 000	<b>159,0</b>	9,7	21,5	6,4	10,5
83242 Řidič nákladního automobilu v zahraniční dopravě (TIR)	3 412	<b>161,1</b>	8,1	20,1	5,9	9,3
83243 Řidič nákladního automobilu	13 871	<b>158,2</b>	9,5	21,2	6,3	10,5
8332 Obsluha zemních a příbuzných strojů	5 021	<b>151,7</b>	10,8	26,1	6,7	12,3
8333 Obsluha jeřábů, zdvihacích a podob. manipulačních zařiz.	5 003	<b>149,8</b>	9,2	24,4	9,7	10,2
8334 Obsluha vysokozdvíhacích a ostatních motorových vozíků	15 751	<b>152,4</b>	7,8	21,6	8,1	9,4
83341 Řidič vysokozdvíhacích vozíků	10 202	<b>151,8</b>	8,2	22,0	8,3	9,5
83349 Řidič motorových vozíků jinde neuvedený	4 833	<b>153,6</b>	6,9	20,8	7,8	9,3
9132 Pomocníci a uklízeči v kancelář., hotel., nemocnicích ap.	18 091	<b>150,8</b>	2,8	22,0	10,1	8,1
91321 Pomocník, uklízeč v kancelářích	3 211	<b>148,2</b>	1,1	21,7	9,0	7,9
91323 Uklízeč výrobních prostor, skladů, svačinkařka	2 846	<b>144,4</b>	2,4	24,4	11,2	8,0
91324 Pomocník, uklízeč ve zdravotnickém zařízení	2 223	<b>155,1</b>	5,3	21,4	9,6	9,0
91325 Pomocník, uklízeč v hotelu, v restauraci, pokojská	1 776	<b>149,4</b>	2,8	22,7	9,9	9,5
91327 Pomocník, uklízeč ve službách	3 406	<b>154,8</b>	4,1	20,9	11,0	7,1
91329 Pomocník, uklízeč jinde neuvedený	3 066	<b>151,8</b>	2,5	20,8	9,5	8,0
9141 Domovníci, správci domu	824	<b>155,3</b>	3,5	17,5	5,6	8,6
9152 Vrátní, hlídači, uváděči a šatnářky	5 495	<b>155,6</b>	7,3	18,9	7,9	8,7
91521 Vrátný	3 421	<b>155,2</b>	8,4	19,8	8,5	9,0
91522 Hlídač	1 763	<b>157,4</b>	6,1	17,2	6,5	8,4

Revidované výsledky ke dni 10.3.2010

**Průměrná měsíční odpracovaná a neodpracovaná doba  
dle podskupin zaměstnání a zaměstnání KZAM-R**

Podskupiny zaměstnání a zaměstnání KZAM-R  (zveřejněna zaměstnání, která jsou ve své hlavní třídě zastoupena minimálně 1%)	Počet zaměstnanců přepočtený podle evid. měsíců	Odpracovaná doba		Neodpracovaná doba		
		celkem	z toho přesčas	celkem	z toho	
					nemoc	dovolená
hod/měs	hod/měs	hod/měs	hod/měs	hod/měs		
9161 Sběrači odpadků, popeláři	1 307	<b>152,2</b>	9,8	25,4	10,7	11,4
91613 Popelář	848	<b>151,5</b>	11,4	27,1	11,8	12,2
9162 Metaři, čističi záchodků, žump, kanálů a podob. zařízení	848	<b>146,5</b>	4,4	22,3	6,5	10,4
9311 Pomocní a nekvalifikovaní dělníci v dolech a lomech	1 517	<b>141,2</b>	6,6	26,9	9,2	13,9
9312 Pomocní a nekvalifik. dělníci na stavbách a údržbě silnic	1 223	<b>145,9</b>	9,0	33,4	13,2	12,5
9321 Pomocní a nekvalifikovaní montážní a manipulační dělníci	20 739	<b>146,2</b>	7,2	26,3	11,3	8,7
93211 Manipulační dělník v průmyslu (ve výrobě)	8 410	<b>146,8</b>	7,4	25,4	10,7	9,3
93212 Pomocný dělník v průmyslu (ve výrobě)	8 538	<b>145,5</b>	7,4	26,5	12,0	8,4
93213 Pomocný montážní dělník	1 036	<b>147,8</b>	7,1	31,6	10,3	7,5
93219 Nekvalifikovaný montážní pracovník v průmyslu jinde n.	2 458	<b>145,6</b>	6,2	26,7	11,4	7,9
9322 Ruční baliči a pytlovači	3 188	<b>143,2</b>	6,3	27,8	12,5	9,5
93221 Balič ruční	2 864	<b>142,5</b>	6,1	28,4	12,8	9,6
9323 Dělníci nádvorní skupiny (pomocní montéři)	4 386	<b>144,4</b>	3,5	23,0	9,0	8,7
93239 Nekvalifikovaný pracovník jinde neuvedený	3 656	<b>144,3</b>	3,2	22,4	8,7	8,5
9333 Vazači a nosiči břemen, přístavní dělníci (dokaři)	1 454	<b>150,5</b>	9,8	25,4	10,5	10,2
9339 Pomocní a nekvalif. prac. v dopr., ve skladech, v telekom.	15 519	<b>147,2</b>	4,9	24,0	9,3	10,1
93391 Pomocný, manipulační dělník v dopravě	1 182	<b>146,6</b>	6,4	25,4	10,4	10,9
93393 Pomocný skladník	9 468	<b>148,3</b>	5,4	23,5	8,9	9,7
93397 Pomocný pracovník obchodního provozu	1 537	<b>150,6</b>	2,0	22,7	10,9	9,2
93399 Nekvalifikovaný prac. v dopravě, skladech, telekomun j. n.	2 706	<b>141,4</b>	3,6	26,9	9,6	11,9







# Dodatek

## Technický popis šetření



## Dodatek – Technický popis šetření

Technický popis šetření přibližuje metodické postupy používané při zpracování podnikatelské sféry Informačního systému o průměrném výdělku (ISPV-PS). Popis je rozdělen do pěti kapitol: metoda výběru ekonomických subjektů, vstupní údaje, nejdůležitější sledované veličiny, dopočtové metody a definice vybraných pojmů.

### 1. Metoda výběru ekonomických subjektů

Kapitola popisuje základní soubor šetření, strukturu výběrového souboru a postup při výběru ekonomických subjektů (ES).

#### 1.1. Základní soubor

Základním souborem ISPV-PS jsou aktivní ekonomické subjekty z registru ekonomických subjektů Českého statistického úřadu (ČSÚ), které mají 10 a více zaměstnanců a přísluší do podnikatelské sféry a do institucionálních sektorů nefinančních podniků, finančních institucí nebo vládních institucí. Ekonomické subjekty, které přísluší do podnikatelské sféry, odměňují zaměstnance mzdou podle § 109, odst. 2 zákona č. 262/2006 Sb., zákoníku práce, ve znění pozdějších předpisů. Způsob odměňování se zjišťuje pomocí registru „Automatizovaného rozpočtového informačního systému“ (ARIS), který je spravován Ministerstvem financí. Registr ekonomických subjektů (RES) je detailně popsán na internetových stránkách ČSÚ ([www.czso.cz](http://www.czso.cz)).

#### 1.2. Struktura výběrového souboru

Statistické šetření ISPV-PS za 1. - 2. čtvrtletí 2008 zahrnuje 3 267 ekonomických subjektů, které reprezentují přibližně 1 348 tisíc zaměstnanců. Strukturu výběrového souboru ISPV-PS bez non-response (dále jen výběrový soubor) ukazují z různých pohledů pro 1. - 2. čtvrtletí 2008 následující tabulky.

<b>Výběrový soubor ISPV podnikatelské sféry</b>	
Počet ekonomických subjektů	3 267
Počet zaměstnanců	1 348 tisíc

**Tabulka 1**

Složení výběrového souboru z hlediska odvětvového ukazuje tabulka 2 – Odvětvová skladba výběrového souboru. Regionální složení výběrového souboru uvádí tabulka 3 – Regionální skladba výběrového souboru.

<b>Odvětvová skladba výběrového souboru ISPV podnikatelské sféry</b>		
<b>Kód CZ-NACE</b>	<b>Sekce</b>	<b>Počet ES</b>
A	Zemědělství, lesnictví a rybnářství	184
B	Těžba a dobývání	32
C	Zpracovatelský průmysl	1 413
D	Výroba a rozvod elektřiny, plynu, tepla	42
E	Zásobování vodou, činnosti související s odpady	67
F	Stavebnictví	259
G	Obchod, opravy motorových vozidel	400
H	Doprava a skladování	158
I	Ubytování, stravování a pohostinství	72
J	Informační a komunikační činnosti	91
K	Peněžnictví a pojišťovnictví	119
L	Činnosti v oblasti nemovitosti	39
M	Profesní, vědecké a technické činnosti	97
N	Administrativní a podpůrné činnosti	131
O	Veřejná správa, obrana, sociální zabezpečení	9
P	Vzdělávání	40
Q	Zdravotní a sociální péče	85
R	Kulturní, zábavní a rekreační činnosti	19
S	Ostatní činnosti	10

**Tabulka 2**

<b>Regionální skladba výběrového souboru ISPV podnikatelské sféry</b>		
<b>Kód NUTS 3</b>	<b>Kraj</b>	<b>Počet ES</b>
CZ010	Hlavní město Praha	730
CZ020	Středočeský	309
CZ031	Jihočeský	175
CZ032	Plzeňský	187
CZ041	Karlovarský	75
CZ042	Ústecký	190
CZ051	Liberecký	128
CZ052	Královéhradecký	149
CZ053	Pardubický	150
CZ063	Vysočina	163
CZ064	Jihomoravský	358
CZ071	Olomoucký	174
CZ072	Zlínský	196
CZ080	Moravskoslezský	283

**Tabulka 3**

### 1.3. Výběr

Výběr ekonomických subjektů v ISPV-PS lze charakterizovat jako jednostupňový stratifikovaný výběr. Výběrovými jednotkami jsou ekonomické subjekty, na které se v případě vybrání vztahuje zpravodajská povinnost. Statistickými jednotkami jsou zaměstnanci, kteří jsou nositeli sledovaných statistických znaků. Základní soubor (ZS) je rozdělen do oblastí (strat) podle:

- regionů (krajů),
- velikostních kategorií,
- odvětvových skupin.

Regionem se z hlediska výběru jednotek rozumí kraj ve smyslu ústavního zákona č. 347/1997 Sb. v platném znění. Ke stratifikaci výběrové opory jsou použity tři velikostní kategorie ekonomických subjektů uvedené v tabulce 4 – Velikostní kategorie pro výběr. Stratifikační třídění obsahuje dvanáct odvětvových skupin z vybraných institucionálních sektorů podnikatelské sféry. Vymezení strat je provedeno na základě podobnosti v charakteru ekonomické činnosti a podobnosti v zaměstnanecké struktuře.

V jednotlivých oblastech ZS, vzniklých jeho rozdělením dle příslušných stratifikačních kritérií, je vybrán stanovený podíl ekonomických subjektů. Největší subjekty s 250 a více zaměstnanci jsou zařazeny do šetření všechny (výběr s pravděpodobností rovnou 1). Menší subjekty s 10 až 249 zaměstnanci jsou vybírány v jednotlivých stratech systematickým náhodným výběrem s nestejnými pravděpodobnostmi bez vracení. Pravděpodobnosti výběru se liší podle velikosti subjektu a jejich výše je určena výběrovým podílem uvedeným v tabulce 4. Výběrový soubor ekonomických subjektů s 10 až 249 zaměstnanci se obměňuje metodou rotujícího panelu s periodou rotace devět let, tzn. k plné obměně dojde za devět let.

Velikostní kategorie pro výběr		
Kategorie	Počet zaměstnanců	Výběrový podíl [%]
1	10 až 49	4,5
2	50 až 249	15
3	250 a více	100

Tabulka 4

## 2. Vstupní údaje

Kapitola popisuje sběr dat do šetření ISPV-PS, nejdůležitější vstupní údaje a používané klasifikace a číselníky.

### 2.1. Sběr dat

Ekonomické subjekty, na které se vztahuje zpravodajská povinnost, vykazují do statistického šetření ISPV-PS údaje o všech zaměstnancích v pracovním poměru. Vybraná zpravodajská jednotka předává data na Ministerstvo práce a sociálních věcí, které je orgánem vykonávajícím státní statistickou službu.

Termínem pro předání dat od respondenta je 25. den měsíce následujícího po skončení sledovaného období.

Předávaná data mají formu databázových souborů a obsahují informace o zaměstnavateli a zaměstnancích. U více než 90 % respondentů je zdrojem dat pro šetření mzdový a personální systém. Datové soubory jsou předávány ve více než 90 % případů elektronickou poštou, zbylá část respondentů posílá data na disketě, případně na papírových formulářích.

Pro kontrolu a opravu dat, připravených mzdovým a personálním systémem respondenta, případně pro pořízení vstupních dat, je určen "Lokální pořizovací program ISPV 2009", který se musí před použitím nainstalovat na lokální disk.

Pořizovací program řeší i zabezpečení dat při přenosu od respondenta ke zpracovateli. Používá přitom hybridní šifrování s veřejným a privátním klíčem. Veřejný klíč je součástí instalace pořizovacího programu, privátní klíč je uložen na interním serveru zpracovatele. Zašifrovaná data se ukládají do souboru s formátem S/MIME verze 3.

Pokud se respondenti šetření chtějí vyhnout instalaci programu, je pro ně připraven "Internetový kontrolní program", přes který lze data zaslat z kteréhokoliv počítače připojeného na internet. Tento program taktéž umožňuje kontrolu dat vytvořených mzdovým systémem a jejich zabezpečený přenos ke zpracovateli pomocí certifikovaného šifrovaného komunikačního protokolu https. V tomto programu však není umožněno respondentům provádět opravy dat.

Oba programy jsou volně k dispozici na stránkách [www.ispv.cz](http://www.ispv.cz) v sekci Pro respondenty šetření.

## **2.2. Nejdůležitější vstupní údaje**

Šetření ISPV-PS se čtvrtletní periodicitou monitoruje výdělkovou úroveň a odpracovanou dobu jednotlivých zaměstnání podle klasifikace KZAM-R v České republice.

Hodinový výdělek je přímo zjišťovaný údaj, který je definován v § 351 až § 362 zákona č. 262/2006 Sb., zákoníku práce, ve znění pozdějších předpisů. Obvykle se jedná se o podíl mzdy za práci a odpracované doby za poslední čtvrtletí sledovaného období. Hodinový výdělek je krátkodobým indikátorem výdělkové úrovně.

Hrubá měsíční mzda, vypočtená z hrubé mzdy za sledované období, je druhým indikátorem, který ukazuje výdělkovou úroveň. Hrubá mzda je součtem mzdy za práci, náhrad mzdy a odměn za pracovní pohotovost, které jsou přímo sbíranými položkami. Mzda je definovaná v § 109, odst. 2 zákona č. 262/2006 Sb., zákoníku práce, ve znění pozdějších předpisů. Šetření ISPV-PS sleduje i strukturu hrubé měsíční mzdy, tj. prémie a odměny, příplatky za přesčas, ostatní příplatky, náhrady a odměny za pracovní pohotovost. Hrubá měsíční mzda a její složky se vztahují k celému sledovanému období, které zahrnuje dobu od počátku roku do konce čtvrtletí, za které se šetření provádí.

Šetření ISPV-PS dále sleduje pracovní dobu zaměstnanců. Vstupní věta o zaměstnanci obsahuje odpracovanou dobu od počátku roku a z ní počet přesčasových hodin. Odpracovaná doba u zaměstnanců odměňovaných měsíční mzdou nezahrnuje dobu svátků v jinak pracovních dnech. Věta dále obsahuje celkovou neodpracovanou dobu od počátku roku, z ní počet hodin nemoci a dovolené.

### 2.3. Klasifikace a číselníky

ISPV používá standardní statistické klasifikace a číselníky (podrobněji popsané na [www.czso.cz](http://www.czso.cz)). Protože je ISPV pod názvem „Čtvrtletní šetření o průměrném výdělku“ součástí programu statistických zjišťování, je použití platných statistických klasifikací závazné jak pro orgán vykonávající státní statistickou službu, tak pro zpravodajské jednotky poskytující údaje pro statistické zjišťování. ISPV-PS používá následující klasifikace a číselníky:

KZAM-R	<b>Klasifikace zaměstnání;</b> vydáno sdělením ČSÚ č. 492/2003 Sb. ze dne 18. prosince 2003 o vydání rozšířené Klasifikace zaměstnání KZAM-R.
CZ-ICSE	<b>Klasifikace postavení v zaměstnání;</b> vydáno sdělením ČSÚ č. 494/2003 Sb. ze dne 18. prosince 2003 o vydání Klasifikace postavení v zaměstnání.
KKOV	<b>Klasifikace kmenových oborů vzdělání;</b> vydáno sdělením ČSÚ č. 320/2003 Sb. ze dne 9. září 2003 o zavedení Klasifikace kmenových oborů vzdělání. Poslední aktualizace byla provedena k 1. únoru 2008 sdělením ČSÚ č. 308/2007 Sb. ze dne 21. listopadu 2007 o aktualizaci Klasifikace kmenových oborů vzdělání.
LAU 1	<b>Číselník okresů;</b> od 1. ledna 2008 je systém statistické klasifikace územních struktur v České republice rozdělen, v souladu se systémem Eurostatu, na dvě části: klasifikace CZ-NUTS, systém LAU (Local Administrative Units). Z hlediska statistiky mají LAU závazný charakter. Jednotky LAU 1 ( <b>dřívější NUTS 4</b> ) jsou v ČR tvořeny okresy. Územní jednotky na úrovni LAU 1 přebírají kódy od dřívějších jednotek NUTS 4. Proti NUTS 4 jsou v LAU 1 následující změny: <ul style="list-style-type: none"> <li>- do kódů LAU 1 okresů krajů Vysočina a Jihomoravského se promítá změna kódů NUTS 3 těchto krajů,</li> <li>- Praha se na úrovni LAU 1 nečlení.</li> </ul>
CZ-NACE	<b>Klasifikace ekonomických činností (CZ-NACE);</b> vydáno sdělením ČSÚ č. 244/2007 Sb. ze dne 18. září 2007 o zavedení Klasifikace ekonomických činností.
CZ-GEONOM	<b>Klasifikace zemí;</b> vydáno sdělením ČSÚ č. 487/2003 Sb. ze dne 18. prosince 2003 o vydání Klasifikace zemí. Poslední aktualizace byla provedena k 1. červenci 2005 sdělením ČSÚ č. 243/2005 Sb. ze dne 9. června 2005 o aktualizaci Klasifikace zemí.

### 3. Nejdůležitější sledované veličiny

Kapitola popisuje nejdůležitější sledované veličiny, algoritmy jejich výpočtu a kritéria pro zahrnutí zaměstnanců do dalších výpočtů.

#### 3.1. Hodinový výdělek

Hodinový výdělek je přímo zjišťovaná veličina. Do výpočtu charakteristik hodinového výdělku jsou zařazeni zaměstnanci, kteří byli v evidenčním stavu v posledním dnu sledovaného období.

#### 3.2. Hrubá měsíční mzda

Hrubá měsíční mzda se vztahuje k celému sledovanému období, tedy k 1. čtvrtletí, k 1.-2. čtvrtletí, k 1.-3. čtvrtletí, nebo k 1.-4. čtvrtletí. Na rozdíl od hodinového výdělku musí být hrubá měsíční mzda vypočtena z dalších přímo zjišťovaných mzdových položek a nemzdových plnění.

Hrubá mzda je v ISPV-PS definována jako součet mzdy za práci, náhrad mzdy a odměny za pracovní pohotovost. Hrubá měsíční mzda zaměstnance se vypočte podle vzorce:

$$HMM = \frac{MZDA + NAHRADY + POHOTOV}{MESPLAC\_prep}$$

kde :

HMM	je hrubá měsíční mzda zaměstnance,
MZDA	je mzda za práci zaměstnance v kumulaci za sledované období (vstupní položka věty o zaměstnanci),
NAHRADY	jsou náhrady mzdy zaměstnance v kumulaci za sledované období (vstupní položka věty o zaměstnanci),
POHOTOV	je odměna za pracovní pohotovost zaměstnance v kumulaci za sledované období (vstupní položka věty o zaměstnanci),
MESPLAC_prep	je počet přepočtených placených měsíců zaměstnance, tj. počet měsíců, odpovídajících součtu odpracované doby a doby, po kterou pobíral náhrady mzdy.

Počet přepočtených placených měsíců MESPLAC\_prep je roven počtu kalendářních měsíců v případě, že zaměstnanec s plným pracovním úvazkem po celé sledované období pracoval nebo pobíral náhrady mzdy. Pokud zaměstnanec byl v evidenčním stavu kratší dobu než sledované období, bude jeho počet placených měsíců zkrácen poměrem počtu pracovních dnů v evidenčním stavu a ve sledovaném období. Podobně se počet placených měsíců zkrátí, pokud zaměstnanec měl jinou absenci než absenci s náhradou mzdy (např. nemoc), případně měl sjednán kratší pracovní úvazek.



Hrubá měsíční mzda za určitou skupinu zaměstnanců je vážená charakteristika, v níž hrubá měsíční mzda určitého zaměstnance má váhu, odpovídající počtu jeho placených měsíců za sledované období (tzv. váha placené doby). Tento způsob výpočtu umožňuje korektní srovnání mzdové úrovně jednotlivých zaměstnání a srovnávání v čase.

Sestavy s hrubou měsíční mzdou, diferenciací a strukturou hrubé mzdy obsahují také měsíční placenou dobu. Tento údaj ukazuje počet placených hodin (odpracovaná doba a doba náhrad) za placený měsíc a je v souladu s výpočtem hrubé měsíční mzdy.

Pro zahrnutí zaměstnance do výpočtů hrubé měsíční mzdy se uplatňují následující kritéria:

- přepočtený počet placených měsíců zaměstnance je alespoň jeden měsíc,
- stanovená týdenní pracovní doba na dané pracovní místo je alespoň 30 hodin (dle doporučení Eurostatu).

### **3.3. Měsíční odpracovaná a neodpracovaná doba**

Měsíční odpracovaná (resp. neodpracovaná) doba se stejně jako hrubá měsíční mzda vztahuje k celému sledovanému období tj. k 1. čtvrtletí, k 1.-2. čtvrtletí, k 1.-3. čtvrtletí, nebo k 1.-4. čtvrtletí.

Měsíční odpracovaná doba zaměstnance se vypočte podle vzorce:

$$\text{ODPRACD}_{\text{mes}} = \frac{\text{ODPRACD}}{\text{MESEVID}_{\text{prep}}}$$

kde :

- ODPRACD<sub>mes</sub> je měsíční odpracovaná doba zaměstnance,
- ODPRACD je odpracovaná doba zaměstnance v kumulaci za sledované období (vstupní položka věty o zaměstnanci),
- MESEVID<sub>prep</sub> je počet přepočtených evidenčních měsíců zaměstnance, tj. počet měsíců, odpovídajících délce pracovního úvazku a délce pracovního poměru ve sledovaném období.

Počet přepočtených evidenčních měsíců MESEVID<sub>prep</sub> je roven počtu kalendářních měsíců v případě, že zaměstnanec s plným pracovním úvazkem po celé sledované období byl v pracovním poměru a nebyl na mateřské či rodičovské dovolené. Pokud zaměstnanec byl v evidenčním stavu kratší dobu, než sledované období, bude jeho počet evidenčních měsíců zkrácen poměrem počtu pracovních dnů v evidenčním stavu a ve sledovaném období. Podobně se počet evidenčních měsíců zkrátí, pokud zaměstnanec měl sjednán kratší pracovní úvazek.

Měsíční odpracovaná doba za určitou skupinu zaměstnanců je vážená charakteristika, v níž měsíční odpracovaná doba určitého zaměstnance má váhu, odpovídající počtu jeho evidenčních měsíců ve sledovaném období (tzv. váha evidenční doby). Pro zahrnutí zaměstnance do výpočtů měsíční odpracované doby se uplatňují stejná kritéria jako u hrubé měsíční mzdy.

Obdobně jako odpracovaná doba se počítají měsíční neodpracovaná doba a také průměrné měsíční údaje o přesčasu, dovolené a nemoci.

## 4. Dopočtové metody

Kapitola dopočtové metody obsahuje řešení neodpovědí a popis metody vážení, hodnocení kvality odhadů a přehled publikovaných tabulek podle použitých vah.

### 4.1. Řešení neodpovědí a metoda vážení

Problém neodpovědí (tzv. non-response) či z dalších důvodů nepoužitelných dat od vybraného ekonomického subjektu je v ISPV-PS řešen metodou historické imputace a metodou upravující podnikové váhy respondentům.

Metoda vážení, používaná v ISPV-PS, umožňuje získat z dat výběrového souboru odhady charakteristik (parametrů) základního souboru. Odhady charakteristik zaměstnanecké populace základního souboru ISPV-PS jsou publikovány ve všech tabulkách s výjimkou tabulek s tříděním podle jednotlivých zaměstnání. Základem podnikových vah jsou váhové koeficienty, které vycházejí z pravděpodobnosti výběru každého ekonomického subjektu. Po úpravě vah z důvodu non-response se získají konečné podnikové váhy pomocí dopočtu na aktuální počet ES v základním souboru v rámci jednotlivých vážících strat. Podnikové váhy zvyšují při výpočtech odhadů význam dat ekonomických subjektů s relativně malým zastoupením ve výběrovém souboru. Relativně nejméně zastoupené jsou ve výběrovém souboru ISPV-PS ekonomické subjekty s 10-49 zaměstnanci, a proto mají největší váhy při výpočtech odhadů.

Výpočet váhy jednotlivých zaměstnanců je závislý na typu tabulky a také na typu publikovaného ukazatele. Přehled všech publikovaných tabulek s uvedením použitých vah je uveden v oddíle 4.3. Váha zaměstnance je součinem vah používaných v daném typu tabulkové sestavy.

Tabulky s tříděním podle zaměstnání PS-V5, PS-M5, PS-T5 obsahují charakteristiky výběrového souboru. Při interpretaci výsledků je nutno mít na zřeteli, že charakteristiky výběrového souboru nelze automaticky pokládat za odhady platné pro celou zaměstnaneckou populaci. Výběrové charakteristiky jsou ovlivněny větším relativním zastoupením velkých ekonomických subjektů ve výběrovém souboru ISPV-PS.

#### 4.2. Kvalita odhadů

Odhadované charakteristiky podléhají dvěma typům chyb – výběrovým chybám a nevýběrovým chybám. Výběrové chyby jsou způsobeny faktorem náhody při pravděpodobnostním výběru ISPV-PS. Hodnoty výběrových chyb není možné z výběrového souboru ISPV-PS dostatečně přesně kvantifikovat, nicméně používaná stratifikace výrazně snižuje jejich výši. Nevýběrové chyby bývají způsobeny především špatnou kvalitou dat předávaných respondenty (neúplné a chybné údaje) a jejich vliv je snižován několikastupňovými kontrolními mechanismy a častými kontakty zpracovatele šetření s respondenty.

#### 4.3. Přehled publikovaných tabulek podle použitých vah

Hodinový výdělek				
Tabulka	Třídící kritérium	Podniková váha	Váha placené doby	Váha evidenční doby
PS-V0	Celá ČR	X		
PS-V1	HL. třídy zaměstnání KZAM-R	X		
PS-V2	Věkové kategorie	X		
PS-V4	Vzdělání	X		
PS-V5	Podskupiny zaměstnání a zaměstnání KZAM-R			
PS-V6	Kategorie zaměstnání	X		
PS-V7	Sekce CZ-NACE	X		
PS-V8	Pohlaví	X		
PS-V9	Kraje	X		
PS-D1	HL. třídy zaměstnání KZAM-R	X		
PS-D2	Vzdělání	X		
PS-D3	Věkové kategorie	X		

Tabulka 5

Hrubá měsíční mzda				
Tabulka	Třídící kritérium	Podniková váha	Váha placené doby	Váha evidenční doby
PS-M0	Celá ČR	X	X	
PS-M1	HL. třídy zaměstnání KZAM-R	X	X	
PS-M5	Podskupiny zaměstnání a zaměstnání KZAM-R		X	

Tabulka 6

Odpracovaná a neodpracovaná doba				
Tabulka	Třídící kritérium	Podniková váha	Váha placené doby	Váha evidenční doby
PS-T0	Celá ČR	X		X
PS-T1	HL. třídy zaměstnání KZAM-R	X		X
PS-T5	Podskupiny zaměstnání a zaměstnání KZAM-R			X

Tabulka 7

## 5. Definice vybraných pojmů

Ekonomický subjekt	Ekonomický subjekt je právnický subjekt nebo fyzická osoba s postavením podnikatele, zapsaná do registru ekonomických subjektů ČSÚ. Každému ekonomickému subjektu se přiděluje identifikační číslo (IČ).
Organizační jednotka	Z hlediska mzdové statistiky ISPV se dělí ekonomické subjekty na organizační jednotky podle okresu, ve kterém jejich zaměstnanci působí. Organizační jednotku tvoří všichni zaměstnanci ekonomického subjektu, kteří působí ve stejném okrese.
Zpravodajská jednotka	Zpravodajskou jednotkou je právnická osoba, organizační složka státu nebo fyzická osoba, od níž se požaduje poskytnutí údajů ve statistickém zjišťování podle zákona č. 89/1995 Sb., o státní statistické službě, ve znění pozdějších předpisů.
Sledované období	Sledované období je období od začátku roku do konce čtvrtletí, za které se provádí výběrové statistické zjišťování.
Podnikatelská sféra	Do podnikatelské sféry patří subjekty, které odměňují mzdou podle § 109, odst. 2 zákona č. 262/2006 Sb., zákoníku práce, ve znění pozdějších předpisů.
Nepodnikatelská sféra	Do nepodnikatelské sféry patří organizace, které odměňují platem podle § 109, odst. 3 zákona č. 262/2006 Sb., zákoníku práce, ve znění pozdějších předpisů.
Základní soubor	Základním souborem ISPV-PS jsou aktivní ekonomické subjekty podnikatelské sféry z registru ekonomických subjektů ČSÚ, které mají 10 a více zaměstnanců a přísluší do institucionálních sektorů nefinanční podniky, finanční instituce nebo vládní instituce.



# Přílohy

**Dotazník**



## Dotazník

Abychom maximalizovali efekt naší práce a přizpůsobili ji Vaším potřebám, dovoluujeme si předložit Vám následující dotazník, zaměřený na zjištění Vašich názorů na publikaci a celé šetření ISPV. Chcete-li přispět k tomuto úsilí a spolupodílet se na tvorbě mzdových statistických šetření, prosíme vyplňte následující dotazník a odešlete na adresu zpracovatele šetření, uvedenou na druhé stránce publikace.

### 1 Kdo jste? (nepovinný údaj)

Jméno: .....

Adresa: .....

E-mail: .....

### 2 Proč se zajímáte o mzdovou statistiku?

- 2.1 Mzdová statistika mě zajímá převážně jako  
 zaměstnavatele  zaměstnance  odboráře  z jiných důvodů
- 2.2 K jakému specifickému účelu publikaci používáte?  
 pro informaci/zajímá mě to  
 využívám ve své profesi  
 k usměrňování mzdového vývoje  
 jako zdroj informací pro kolektivní vyjednávání  
 jako zdroj dat pro výzkum  
 ke studiu
- 2.3 Využíváte i jiné zdroje informací o výdělcích?  
 Český statistický úřad  
 šetření poradenských firem  
 informace od zaměstnavatelských svazů, odborových organizací  
 tisk

### 3 Jak hodnotíte obsah publikace?

- 3.1 Do jaké míry publikace vyhovuje Vaším potřebám?  
 do značné míry  málo  nevyhovuje
- 3.2 Rozsah publikace je  
 vyhovující  příliš velký  nedostatečný

- 3.3 Forma tabulek je  
 vyhovující       málo přehledná       nevhovující
- 3.4 Jsou používané indikátory mzdového vývoje (průměrný hodinový výdělek, hrubá měsíční mzda) a údaje o odpracované době (placená doba, odpracovaná doba) dostatečně srozumitelné?  
 ano       částečně       vůbec ne
- 3.5 Které statistiky používáte?  
 průměr       medián       kvartily       decily
- 3.6 Postačuje technický popis šetření v dodatku publikace k získání základního přehledu o použitých metodách a postupech?  
 ano       částečně       vůbec ne       nevím
- 3.7 Používáte i další formy výsledků šetření ISPV?  
 na stránkách [www.mpsv.cz](http://www.mpsv.cz)       na stránkách [www.ispv.cz](http://www.ispv.cz)
- 3.8 Máte námět pro zlepšení úrovně výsledkové publikace?

---

---

---

#### **4 Co jste se dověděli z výsledků šetření?**

- 4.1 Poskytuje statistické šetření ISPV celkově užitečné informace o úrovni výdělků podle zaměstnání?  
 ano       částečně       vůbec ne
- 4.2 Máte námět pro zlepšení úrovně šetření?

---

---

---





Vydáno dne: 17.6.2010 7:42