

**ISPV**

# **Informační systém o průměrném výdělku**

---

**Čtvrtletní výběrové  
statistické zjišťování**

**2005**

**I. čtvrtletí**

**Podnikatelská sféra**

**MPSV**

---



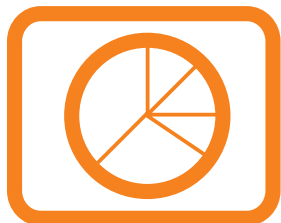

**ISP**

# **Informační systém o průměrném výdělku**

**Čtvrtletní výběrové  
statistické zjišťování**

**2005**

**I. čtvrtletí**

**Podnikatelská sféra**

**MPSV**

## **COPYRIGHT - MINISTERSTVO PRÁCE A SOCIÁLNÍCH VĚCÍ**

Publikace ani její část nesmí být kopírována, rozšiřována a zařazována do informačních systémů v jakékoliv formě (elektronické, mechanické, optické, magnetické aj.) bez písemného souhlasu  
Ministerstva práce a sociálních věcí ČR

**ZPRACOVATEL - TREXIMA, spol. s r.o., tř. T. Bati 299, 764 21 Zlín - Louky**

## O b s a h :

<b>Úvod</b> .....	7
-------------------	---

**Výsledková část ČR podnikatelská sféra****Hodinové výdělky**

PS-V0	Hodinové výdělky v podnikatelské sféře České republiky .....	11
PS-V1	Hodinové výdělky podle hlavních tříd zaměstnání KZAM-R .....	12
PS-V2	Hodinové výdělky podle věkových kategorií .....	12
PS-V3	Hodinové výdělky podle tarifních stupňů .....	13
PS-V4	Hodinové výdělky podle vzdělání .....	13
PS-V5	Hodinové výdělky podle podskupin zaměstnání a zaměstnání v klasifikaci KZAM-R .....	14
PS-V6	Hodinové výdělky podle kategorie zaměstnání .....	23
PS-V7	Hodinové výdělky podle kategorie odvětví OKEČ .....	23
PS-V8	Hodinové výdělky podle pohlaví .....	24
PS-V9	Hodinové výdělky podle krajů .....	24

**Hrubé měsíční mzdy**

PS-M0	Hrubá měsíční mzda a její složky, diferenciací, placená doba v podnikatelské sféře České republiky .....	25
PS-M1	Hrubá měsíční mzda a její složky, diferenciací, placená doba podle hlavních tříd zaměstnání KZAM-R .....	27
PS-M5	Hrubá měsíční mzda a její složky, diferenciací, placená doba podle podskupin zaměstnání a zaměstnání v klasifikaci KZAM-R .....	28

**Měsíční odpracovaná a neodpracovaná doba**

PS-T5	Průměrná měsíční odpracovaná a neodpracovaná doba zaměstnanců podle podskupin zaměstnání a zaměstnání v klasifikaci KZAM-R .....	46
-------	--	----

**Dynamika hodinových výdělků**

PS-D1	Dynamika hodinových výdělků podle hlavních tříd zaměstnání KZAM-R .....	55
PS-D2	Dynamika hodinových výdělků podle vzdělání .....	56
PS-D3	Dynamika hodinových výdělků podle věkových kategorií .....	57

## **Dodatek - technický popis šetření**

Koncepce šetření .....	61
Rozsah šetření .....	61
Opora výběru .....	63
Výběr .....	63
Vstupní údaje pro ISPV .....	64
Sběr dat .....	64
Klasifikace a číselníky .....	64
Výdělky a odpracovaná doba .....	65
Zpracování a analýza dat .....	66
Přehled publikovaných tabulek .....	66
Výpočet hrubé měsíční mzdy .....	67
Metoda vážení a řešení non-response .....	68
Odhady statistických charakteristik .....	69
Kvalita odhadů .....	70
Definice vybraných pojmů .....	71

## **Přílohy**

Dotazník .....	79
----------------	----

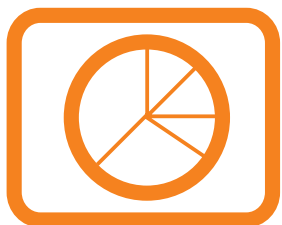

# Úvod





## Ú v o d

Informační systém o průměrném výdělků (ISPV) je systém pravidelného monitorování výdělkové úrovně zaměstnanců v České republice a jednotlivých regionech formou statistického šetření. Výdělková úroveň se zjišťuje na základě průměrných hodinových výdělků, vyplacené mzdy a odpracované doby jednotlivých zaměstnanců za sledované období. Šetření je pod názvem „Čtvrtletní šetření o ceně práce“ zařazeno do programu statistických zjišťování, vyhlášených ČSÚ ve sbírce zákonů pro příslušný kalendářní rok (viz přílohy č. 1 a č. 2 Vyhlášky č. 576 ve Sbírce zákonů ČR částka 196 ze dne 8. listopadu 2004, kterou se stanoví Program statistických zjišťování na rok 2005). Šetření provádí pracoviště státní statistické služby Ministerstva práce a sociálních věcí. Průběh šetření a vývoj ISPV řídí komise, složená ze zástupců Ministerstva práce a sociálních věcí, Ministerstva financí, Českého statistického úřadu, České národní banky, CERGE-EI, VŠE v Praze, Českomoravské konfederace odborových svazů, Svazu průmyslu a dopravy ČR. Zpracovatelem ISPV je Trexima, spol. s r.o. Zlín ([www.trexima.cz](http://www.trexima.cz)).

ISPV poskytuje další zdroj informací o výdělcích v České republice. Výkaznictví ČSÚ, jako tradiční zdroj, sbírá údaje o evidenčním počtu zaměstnanců a vyplacených mzdách za ekonomický subjekt a publikuje průměrné mzdy v členění podle firemních charakteristik. Naproti tomu hlavním cílem ISPV je zjištění výdělkové úrovně podle profesí. Primárním výsledkem jsou statistiky mzdové úrovně profesí (v klasifikaci KZAM-R), dalším produktem jsou odhady výdělkových parametrů zaměstnanecké populace ČR. Výsledkové publikace ISPV obsahují operativní výsledky šetření ISPV, členěné podle firemních i zaměstnaneckých charakteristik. Roční zjišťování hrubých mezd a odpracované doby v ISPV je základem pro strukturální šetření výdělků ČSÚ a pro šetření SES (Structure of Earnings Survey) Eurostatu. Zatímco výsledky strukturálních výdělkových šetření ČSÚ a výsledky ISPV pocházejí z téhož zdroje a publikace se navzájem doplňují, při srovnávání výsledků výkaznictví a ISPV je třeba vzít v úvahu rozdílné výběrové soubory a rozdílné metody výpočtu výdělkových charakteristik.

Nejdůležitějším kritériem pro členění výsledků ISPV je příslušnost šetřeného ekonomického subjektu k podnikatelské, nebo nepodnikatelské sféře. V ISPV řadíme do podnikatelské sféry subjekty, které odměňují podle zákona č. 1/1992 Sb. o mzdě, odměně za pracovní pohotovost a o průměrném výdělků. Nepodnikatelskou sféru tvoří v ISPV ekonomické subjekty, které odměňují podle zákona č. 143/1992 Sb. o platu a odměně za pracovní pohotovost v rozpočtových a v některých dalších organizacích a orgánech. Do roku 2003 bylo ISPV výběrovým šetřením v podnikatelské i nepodnikatelské sféře. Od roku 2004 provozuje Ministerstvo financí Informační systém o platech, který v nepodnikatelské sféře šetří informace, požadované Informačním systémem o průměrném výdělků. Informační systém o platech se proto stává od roku 2004 zdrojem vstupních dat pro ISPV. Šetření v podnikatelské sféře zůstává výběrovým

šetřením, Informační systém o platech pokrývá celou nepodnikatelskou sféru a do ISPV předává údaje jako plošné šetření. Podnikatelská sféra se i nadále šetří čtvrtletně, sledovaným obdobím Informačního systému o platech je první pololetí a celý rok. Vzhledem k odlišné výběrové metodě a rozdílné periodicitě šetření v podnikatelské a nepodnikatelské sféře jsou výsledky uveřejňovány v samostatných publikacích. Pro popis některých metod ISPV, specifických pro podnikatelskou sféru a v názvech příslušných sestav podnikatelské sféry používáme označení ISPV-PS. Podobně pro označení nepodnikatelské sféry používáme ISPV-NS.

Tato publikace obsahuje výsledky podnikatelské sféry. Přináší hodinové výdělky, hrubé měsíční mzdy, údaje o odpracované a neodpracované době a také údaje o dynamice hodinových výdělků.

Výsledková publikace ve formátu Excel a ve formátu PDF je k dispozici na internetových stránkách MPSV ([www.mpsv.cz](http://www.mpsv.cz)) v sekci *Příjmy a životní úroveň*. Rozsah přehledů jednotlivých profesí je dán publikačním kritériem, podle kterého se uveřejňují jen ta zaměstnání, která jsou ve své hlavní třídě KZAM-R zastoupena alespoň jedním procentem. Kompletní přehled šetřených profesí lze získat na internetové adrese [www.trexima.cz/vysledky](http://www.trexima.cz/vysledky).

Podrobnější charakteristikou mzdové úrovně podle profesí v jednotlivých krajích se zabývá regionální statistika, kterou pod názvem „Regionální statistika ceny práce“ (RSCP) garantuje správa služeb zaměstnanosti MPSV. Výsledkové publikace jednotlivých krajů jsou uloženy na stránkách [www.mpsv.cz](http://www.mpsv.cz) v sekci *Služby zaměstnanosti*.

Ministerstvo práce a sociálních věcí děkuje všem respondentům šetření za přípravu vstupních dat pro šetření. Svědomitý přístup respondentů a dodržování termínů pro předání dat umožňují pravidelně uveřejňovat tuto publikaci.

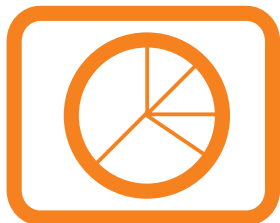

# **Výsledková část ČR podnikatelská sféra**



## Hodinové výdělky v podnikatelské sféře České republiky

**Medián hodinového výdělku ..... 93,89 Kč/hod**

Index mediánu hodinového výdělku zaměstnanců  
meziroční vůči 1. čtvrtletí 2004..... 105,8 %

### Diferenciace

1. decil - 10 % hodinových výdělků menších než .....	55,32 Kč/hod
1. kvartil - 25 % hodinových výdělků menších než .....	70,96 Kč/hod
Medián - 50 % hodinových výdělků menších než .....	93,89 Kč/hod
3. kvartil - 25 % hodinových výdělků větších než .....	127,31 Kč/hod
9. decil - 10 % hodinových výdělků větších než .....	178,99 Kč/hod

**Průměr hodinového výdělku ..... 114,72 Kč/hod**

Podíl zaměstnanců s podprůměrným  
hodinovým výdělkem ..... 67,5 %

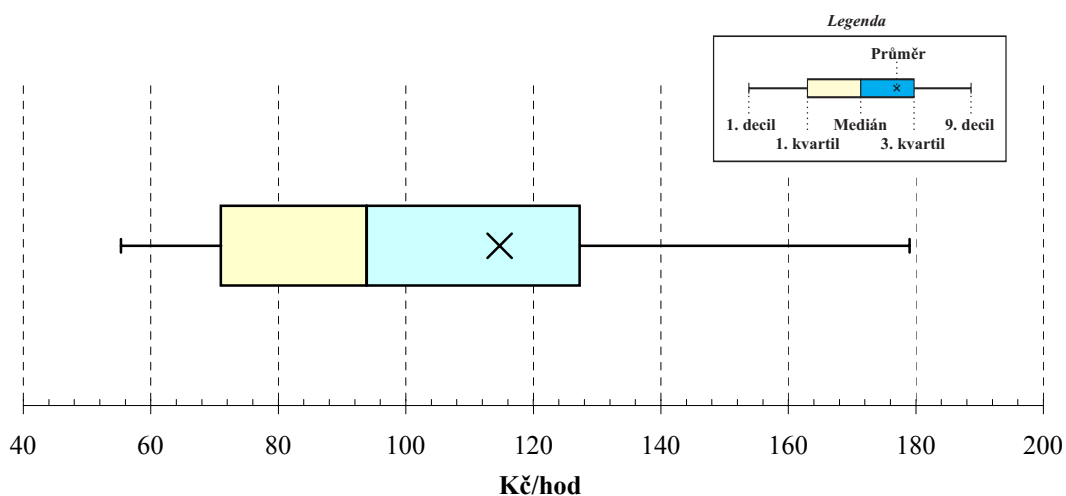

**Hodinové výdělky  
podle hlavních tříd zaměstnání KZAM-R**

Hlavní třída zaměstnání KZAM-R	Struktura zaměst.	Medián	Diferenciace		Průměr
	%		Kč/hod	1. decil	
		Kč/hod		Kč/hod	Kč/hod
1 Zákodárci, vedoucí a řídicí pracovníci	6,7	<b>182,90</b>	87,40	457,02	250,81
2 Vědečtí a odborní duševní pracovníci	8,1	<b>153,21</b>	90,95	290,84	181,75
3 Techničtí (zdrav., pedagog.) pracovníci	18,3	<b>117,19</b>	74,54	201,31	134,09
4 Nižší administrativní pracovníci	7,4	<b>85,48</b>	57,07	135,26	94,10
5 Provozní pracovníci ve službách a obchodu	6,2	<b>60,16</b>	46,03	105,42	71,18
6 Dělníci v zemědělství, lesnictví a rybářství	1,8	<b>67,79</b>	48,71	95,02	70,81
7 Řemeslníci, výrobci a zpracovatelé	23,3	<b>87,89</b>	57,68	134,54	92,99
8 Obsluha strojů a zařízení	21,0	<b>88,15</b>	57,54	131,37	92,25
9 Pomocní a nekvalifikovaní pracovníci	7,3	<b>63,27</b>	45,11	99,72	68,79
<b>CELKEM ČR - podnikatelská sféra</b>	<b>100</b>	<b>93,89</b>	<b>55,32</b>	<b>178,99</b>	<b>114,72</b>

**Hodinové výdělky  
podle věkových kategorií**

Věková kategorie	Struktura zaměst.	Medián	Diferenciace		Průměr
	%		Kč/hod	1. decil	
		Kč/hod		Kč/hod	Kč/hod
do 20 let	0,3	<b>60,00</b>	43,37	87,02	63,20
20 - 29 let	18,5	<b>87,92</b>	54,27	150,59	99,02
30 - 39 let	24,9	<b>98,68</b>	57,22	195,96	123,42
40 - 49 let	24,7	<b>96,17</b>	56,80	187,86	119,81
50 - 59 let	26,7	<b>93,04</b>	55,56	175,74	112,84
60 a více let	4,8	<b>91,96</b>	48,40	204,69	117,76
<b>CELKEM ČR - podnikatelská sféra</b>	<b>100</b>	<b>93,89</b>	<b>55,32</b>	<b>178,99</b>	<b>114,72</b>

## 1. čtvrtletí 2005

## ISPV - podnikatelská sféra

PS-V3

Hodinové výdělky  
podle tarifních stupňů

Tarifní stupeň	Struktura zaměst.	Medián	Diferenciace		Průměr
	%		Kč/hod	Kč/hod	
	1. tarifní stupeň	0,8	<b>52,07</b>	42,50	79,76
2. tarifní stupeň	2,2	<b>65,67</b>	48,27	100,28	71,23
3. tarifní stupeň	3,9	<b>72,71</b>	51,31	107,73	76,80
4. tarifní stupeň	5,0	<b>83,24</b>	59,10	124,04	88,11
5. tarifní stupeň	6,1	<b>93,88</b>	67,80	135,03	98,71
6. tarifní stupeň	4,7	<b>102,33</b>	72,86	152,19	108,65
7. tarifní stupeň	3,4	<b>110,15</b>	75,04	160,37	116,09
8. tarifní stupeň	2,3	<b>123,65</b>	88,59	179,01	131,27
9. tarifní stupeň	1,5	<b>134,01</b>	93,75	207,87	145,79
10. tarifní stupeň	1,2	<b>151,96</b>	103,06	243,27	167,68
11. tarifní stupeň	0,5	<b>166,01</b>	116,62	284,92	195,70
12. tarifní stupeň	0,3	<b>204,82</b>	127,42	410,16	253,95
99. smluvní neuveďeno	4,4 63,8	<b>145,94</b> <b>90,67</b>	80,00 53,07	337,98 181,86	194,84 114,07
<b>C E L K E M Č R - podnikatelská sféra</b>	<b>100</b>	<b>93,89</b>	<b>55,32</b>	<b>178,99</b>	<b>114,72</b>

## 1. čtvrtletí 2005

## ISPV - podnikatelská sféra

PS-V4

Hodinové výdělky  
podle vzdělání

Vzdělání		Struktura zaměst.	Medián	Diferenciace		Průměr
		%		Kč/hod	Kč/hod	
		KKOV				
Základní a nedokončené	A-C	10,1	<b>70,07</b>	47,49	112,56	77,24
Střední bez maturity	D,E,H,J	45,7	<b>84,28</b>	53,00	131,17	89,80
Střední s maturitou	K-M	30,9	<b>107,29</b>	64,00	189,45	123,62
Vyšší odborné a bakalářské	N,R	1,1	<b>120,61</b>	67,11	246,43	150,79
Vysokoškolské	T,V	10,7	<b>173,08</b>	94,53	390,69	227,14
Neuveďeno		1,4	<b>93,44</b>	55,00	180,60	113,21
<b>C E L K E M Č R - podnikatelská sféra</b>		<b>100</b>	<b>93,89</b>	<b>55,32</b>	<b>178,99</b>	<b>114,72</b>

**Hodinové výdělky**  
**podle podskupin zaměstnání a zaměstnání KZAM-R**

Podskupiny zaměstnání a zaměstnání KZAM-R  (zveřejněna zaměstnání, která jsou ve své hlavní třídě zastoupena minimálně 1%)	Výběrový soubor		Medián Kč/hod	Diferenciace		Průměr Kč/hod
	počet org. jednotek	počet zaměst.		1. decil Kč/hod	9. decil Kč/hod	
1210 Ředitelé a prezidenti velkých organizací, podniků	1 503	2 278	<b>433,80</b>	175,88	1 324,31	655,61
12105 Vedoucí velké zpracovatelské (průmyslové, výrobní) organizace	518	749	<b>500,28</b>	207,57	1 380,67	701,19
1221 Vedoucí pracovníci v zemědělství, lesnictví, rybářství a mysliv.	255	1 303	<b>155,19</b>	89,00	288,82	178,92
1222 Vedoucí pracovníci v průmyslu (ve výrobě)	1 206	6 528	<b>245,05</b>	134,46	557,13	317,35
12221 Výrobní, technický náměstek výrobní organizace	588	1 081	<b>330,40</b>	153,73	819,22	440,67
12223 Vedoucí výrobního (provozního) útvaru v energetice	84	696	<b>267,94</b>	156,96	543,00	329,40
12224 Vedoucí výrobního (provozního) útvaru ve strojírenství	403	1 472	<b>225,31</b>	133,93	448,68	276,72
12229 Vedoucí pracovník výrobního útvaru v průmyslu jinde neuved.	451	1 592	<b>247,16</b>	128,91	573,03	307,64
1223 Vedoucí pracovníci ve stavebnictví a zeměměřičtví	240	1 796	<b>238,49</b>	132,78	500,75	290,50
12236 Vedoucí provozního útvaru ve stavebnictví	112	627	<b>226,27</b>	126,96	487,00	275,42
1224 Vedoucí pracovníci ve velkoobchodě a v maloobchodě	544	8 206	<b>106,69</b>	61,96	237,91	141,09
12241 Vedoucí provozní jednotky obchodu	270	3 634	<b>95,00</b>	57,42	180,36	117,91
12242 Vedoucí oddělení, sektoru obchodního domu	57	1 308	<b>89,75</b>	64,46	140,24	107,84
12244 Vedoucí provozu v maloobchodě	61	990	<b>114,86</b>	61,71	222,94	135,26
12246 Vedoucí obchodního odboru (útvaru)	172	696	<b>174,37</b>	100,07	473,23	245,97
12249 Vedoucí pracovník ve velkoobchodě, maloobchodě jinde neuved.	114	1 297	<b>134,43</b>	72,89	304,29	173,54
1226 Ved. pracovníci v dopr., skladování, telekom. a na pošt. úřadech	354	6 776	<b>130,43</b>	98,04	281,25	173,66
12266 Vedoucí provozního útvaru poštovního úřadu, telekomunikací	85	4 337	<b>114,52</b>	94,70	230,95	147,12
12267 Vedoucí provozního útvaru dopravní organizace	108	964	<b>177,97</b>	132,72	281,25	199,33
12269 Vedoucí prac. v dopravě, skladování, telekomunikacích jinde n.	182	779	<b>209,20</b>	137,50	373,87	255,52
1227 Vedoucí prac. v organ.zaměřených na poskytování obch.služeb	405	4 633	<b>311,08</b>	174,39	800,95	434,27
12271 Vedoucí provozu v peněžnictví, v pojišťovnictví	205	1 820	<b>359,92</b>	206,58	896,35	478,93
12273 Vedoucí provozního útvaru banky, spořitelny, pojišťovny	144	1 327	<b>304,50</b>	170,41	913,94	461,08
12274 Vedoucí provozního útvaru obchodních služeb	86	883	<b>237,70</b>	154,08	372,06	262,08
1229 Vedoucí pracovních dílčích celků jinde neuvedení (kult.,zdrav.)	394	2 935	<b>210,29</b>	118,23	390,62	239,62
12299 Vedoucí pracovník dílčího celku jinde neuvedený	360	2 572	<b>211,91</b>	117,62	398,21	241,62
1231 Vedoucí pracovníci finančních a hospodářských útvarů	1 752	5 255	<b>237,88</b>	129,14	611,31	328,94
12311 Ekonomický náměstek (ekonomický ředitel)	1 037	1 196	<b>328,00</b>	164,03	855,39	447,55
12314 Vedoucí útvaru informační soustavy, účetnictví	437	632	<b>231,63</b>	135,13	517,77	296,06
12318 Vedoucí ekonomického útvaru	485	781	<b>185,99</b>	120,99	431,82	262,68
12319 Vedoucí pracovník finančního, hospodářského útvaru jinde neuved.	332	983	<b>248,67</b>	126,40	559,38	311,54
1232 Vedoucí pracovníci personálních útvarů a útvarů průmysl. vztahů	689	1 096	<b>238,80</b>	129,22	641,60	338,79
1233 Vedoucí pracovníci odbytových útvarů (včetně průzkumu trhu)	1 144	3 708	<b>277,21</b>	137,95	675,05	368,64
12331 Obchodní náměstek (obchodní ředitel)	661	906	<b>367,35</b>	164,06	950,91	502,57
12334 Vedoucí útvaru odbytu (prodeje)	429	1 409	<b>264,82</b>	137,60	557,13	321,82
1235 Vedoucí pracovníci zásobovacích útvarů	721	1 421	<b>200,38</b>	113,12	428,33	247,54
12351 Vedoucí útvaru zásobování, nákupu	617	1 006	<b>210,39</b>	118,44	455,75	262,11
1236 Vedoucí pracovníci výpočetních útvarů	527	1 080	<b>253,00</b>	141,08	597,21	323,64
1237 Vedoucí pracovníci výzkumných a vývojových útvarů	505	1 561	<b>222,71</b>	97,19	479,03	275,22
1239 Vedoucí pracovníci ostatních útvarů jinde neuvedení	844	3 886	<b>207,45</b>	117,25	433,30	258,14
12391 Vedoucí sekretariátu ředitele velké organizace (asistent ředitele)	368	877	<b>154,96</b>	95,37	324,78	192,08
12399 Vedoucí pracovník velkého univerzálního útvaru jinde neuved.	424	2 268	<b>232,64</b>	143,56	452,16	279,71



**Hodinové výdělky  
podle podskupin zaměstnání a zaměstnání KZAM-R**

Podskupiny zaměstnání a zaměstnání KZAM-R  (zveřejněna zaměstnání, která jsou ve své hlavní třídě zastoupena minimálně 1%)	Výběrový soubor		Medián Kč/hod	Diferenciace		Průměr Kč/hod
	počet org. jednotek	počet zaměst.		1. decil Kč/hod	9. decil Kč/hod	
1312 Vedoucí, ředitelé v průmyslu (ve výrobě)	423	1 360	<b>207,22</b>	113,09	419,86	249,13
13122 Vedoucí samostatného výrobního provozu	248	750	<b>204,91</b>	117,96	417,64	249,03
1314 Vedoucí, ředitelé ve velkoobchodu a maloobchodu	309	3 577	<b>86,00</b>	52,73	208,78	115,37
13142 Vedoucí maloobchodní prodejny	207	3 024	<b>78,86</b>	51,88	154,61	95,83
1315 Vedoucí, ředitelé v restauracích a hotelích	124	634	<b>122,05</b>	77,34	233,48	154,56
1316 Vedoucí, ředitelé v dopravě, sklad., telekom. a na pošt. úřadech	250	962	<b>147,09</b>	109,09	229,74	165,33
2113 Chemici	99	965	<b>137,88</b>	92,95	256,24	158,59
2119 Ostatní vědci a odborníci v příbuzných oborech jinde neuved.	104	1 159	<b>153,44</b>	96,39	226,78	164,28
21191 Vědecký (výzk. a vývoj.) pracovník v oborech technických j. n.	101	1 156	<b>153,57</b>	96,39	226,35	164,07
2131 Projektanti a analytici výpočetních systémů	249	2 127	<b>193,54</b>	111,30	354,33	222,22
21313 Projektant a analytik informačních systémů	129	1 088	<b>203,15</b>	126,92	381,25	231,36
2132 Programátoři	488	3 304	<b>173,19</b>	106,09	332,13	199,88
21323 Programátor informačních systémů	165	1 149	<b>184,20</b>	107,00	339,82	204,24
2139 Ostatní odborníci zabývající se výpoč. tech. jinde neuvedení	750	4 276	<b>187,85</b>	114,90	335,81	211,01
21392 Inženýr správce integrovaných, informačních systémů, sítí	269	1 138	<b>215,99</b>	131,47	378,23	242,67
2142 Projektanti staveb a areálů, stavební inženýři	315	3 206	<b>146,10</b>	98,46	268,64	170,37
2143 Projektanti elektrotechnických zařízení, elektroinženýři	324	2 596	<b>182,31</b>	110,28	317,80	202,38
2144 Projektanti elektron.systémů a telekom.sítí, inženýři - elektroniky	155	1 998	<b>159,79</b>	116,77	291,36	188,85
21446 Inženýr elektronik telekomunikace, radiokomunikace	65	1 096	<b>168,29</b>	122,42	281,78	191,43
2145 Projektanti a konstruktéři strojních zařízení, strojní inženýři	412	5 342	<b>147,39</b>	101,64	230,16	160,68
21452 Inženýr projektant, konstruktér průmysl. zařízení, strojů, motorů	248	2 903	<b>142,42</b>	97,52	218,37	152,85
2149 Ostatní architekti, projekt., konstruk.a tech.inženýři (tvůr.prac.)	355	2 627	<b>170,65</b>	117,19	316,47	205,85
21499 Inženýr jinde neuvedený	171	1 299	<b>169,01</b>	117,88	263,96	185,79
2221 Lékaři, ordináři (kromě zubních lékařů)	166	1 857	<b>165,23</b>	105,38	269,09	181,67
22217 Lékař se specializací v oboru jinde neuvedeném	107	980	<b>161,37</b>	114,62	255,83	175,71
2311 Vědeckopedagogičtí pracovníci	41	15 979	<b>129,94</b>	85,25	224,26	147,36
23112 Profesor vysokoškolský, univerzitní	38	1 725	<b>197,28</b>	133,59	355,66	224,99
23113 Docent	39	3 288	<b>161,69</b>	113,26	266,35	181,29
23114 Odborný asistent vysoké školy, univerzity	41	9 190	<b>118,81</b>	84,64	179,66	128,11
23115 Asistent vysoké školy, univerzity	32	1 330	<b>97,04</b>	72,07	155,39	107,60
2411 Odb. prac. na úseku účetnictví, financí, daní, ap., hlavní účetní	1 251	6 459	<b>171,40</b>	108,70	338,48	207,08
24112 Hlavní, vedoucí účetní	823	1 305	<b>161,73</b>	102,72	300,10	191,76
24119 Odborný pracovník účetnictví a financování jinde neuvedený	282	1 751	<b>141,09</b>	105,45	255,99	168,94
2412 Odbor. pracovníci na úseku zaměstnaneckých, personálních věcí	428	1 359	<b>176,00</b>	108,59	341,09	204,50
2413 Odborní pracovníci v bankovníctví a pojišťovnictví	255	17 596	<b>166,07</b>	110,04	329,59	214,73
24132 Bankovní makléř, poradce, expert, dealer	90	6 878	<b>169,57</b>	127,02	281,63	217,44
24134 Odborný pracovník hotovostních a kapitálových operací	38	977	<b>181,14</b>	94,30	402,38	240,03
24135 Odborný pracovník pro úvěrovou administrativu	93	3 882	<b>135,59</b>	99,23	251,48	163,41
24138 Odborný pracovník v pojišťovnictví	31	1 072	<b>144,28</b>	106,28	297,04	183,85
24139 Odborný pracovník bankovníctví a pojišťovnictví jinde neuved.	130	3 614	<b>174,49</b>	109,86	365,73	217,57
2419 Ostatní odborní pracovníci v oblasti podnikání	681	6 947	<b>182,11</b>	120,98	337,85	213,32
24192 Odborný pracovník marketingu (zahraničních vztahů)	281	1 107	<b>209,10</b>	115,46	443,36	250,09

**Hodinové výdělky  
podle podskupin zaměstnání a zaměstnání KZAM-R**

Podskupiny zaměstnání a zaměstnání KZAM-R  (zveřejněna zaměstnání, která jsou ve své hlavní třídě zastoupena minimálně 1%)	Výběrový soubor		Medián Kč/hod	Diferenciace		Průměr Kč/hod
	počet org. jednotek	počet zaměst.		1. decil Kč/hod	9. decil Kč/hod	
24199 Odborný pracovník v oblasti podnikání jinde neuvedený	267	4 261	<b>170,28</b>	123,05	275,65	195,02
2421 Právníci, právní poradci (mimo advokacie a soudnictví)	501	1 312	<b>222,43</b>	141,47	410,16	261,27
2441 Ekonomové - vědeckí pracovníci, specialisté, experti	616	3 689	<b>169,48</b>	100,56	322,27	199,33
24415 Odborný ekonom marketingu, obchodu	174	1 059	<b>181,94</b>	114,13	361,15	212,41
2451 Spisovatelé, autoři, kritikové, novináři, redaktori	60	1 750	<b>141,47</b>	89,62	231,41	155,56
24517 Redaktor - publicista	32	1 332	<b>132,64</b>	85,88	208,20	142,83
2470 Odborní administrativní pracovníci jinde neuvedení	404	3 845	<b>127,19</b>	80,82	240,10	150,17
24706 Odborný administrativní pracovník podnikatelské organizace	155	1 736	<b>119,07</b>	78,52	226,81	139,26
24709 Odborný administrativní pracovník jinde neuvedený	261	1 619	<b>145,85</b>	87,08	261,78	167,67
3112 Stavební technici	853	8 292	<b>140,48</b>	93,79	229,96	155,47
31121 Mistr stavební výroby	319	4 085	<b>144,45</b>	96,87	237,41	160,61
3113 Elektrotechnici	705	9 003	<b>137,00</b>	96,77	218,42	154,12
31131 Mistr elektrotechnické výroby, výroby a rozvodu energie	313	3 857	<b>120,39</b>	96,49	205,32	135,50
31139 Elektrotechnik jinde neuvedený	354	1 936	<b>156,83</b>	100,12	246,11	184,54
3114 Elektronici a technici v radiokomunikacích a telekomunikacích	225	4 959	<b>137,70</b>	101,27	246,86	159,53
31146 Technik, inspektor radiokomunikací, telekomunikací	66	2 886	<b>137,97</b>	103,49	283,10	168,18
3115 Strojírenští technici	807	17 422	<b>135,20</b>	89,08	192,02	141,12
31151 Mistr strojírenské výroby	541	4 367	<b>143,25</b>	100,63	196,18	147,77
31155 Strojírenský technik kontrolor jakosti, laborant	305	3 602	<b>127,08</b>	83,70	181,63	133,53
31157 Strojírenský technik technolog, normalizátor, konstruktér	365	3 221	<b>122,02</b>	86,48	184,21	130,67
31159 Strojírenský technik jinde neuvedený	243	2 119	<b>145,49</b>	90,66	191,17	149,07
3116 Chemičtí technici	297	4 261	<b>139,34</b>	85,07	213,82	145,48
3117 Důlní a hutní technici	98	2 922	<b>178,00</b>	127,33	235,03	180,61
3118 Technici v kartografii, kresličí a zeměměřiči	494	2 876	<b>118,45</b>	81,67	178,21	126,88
3119 Ostatní techničtí pracovníci jinde neuvedení	1 771	21 749	<b>130,81</b>	83,92	201,34	139,26
31191 Mistr jinde neuvedený	915	6 918	<b>134,90</b>	89,20	201,34	141,44
31199 Technik jinde neuvedený	950	7 673	<b>131,85</b>	85,56	200,86	140,74
3121 Poradci ve výpočetní technice	388	2 401	<b>173,93</b>	105,90	370,65	210,99
3122 Operátoři a obsluha výpočetní techniky	697	3 350	<b>117,02</b>	68,94	208,77	131,65
3152 Bezpečnostní tech.a tech. pro kontrolu zdravotní nezávadnosti	863	4 401	<b>126,90</b>	83,10	199,05	138,70
3160 Technici železničního provozu	142	9 697	<b>126,80</b>	107,06	149,80	128,31
31606 Výpravčí (dispoziční, vnější služby)	9	5 447	<b>125,82</b>	112,02	144,35	127,52
3212 Technici v agronomii, v lesnictví a v zemědělství	475	5 075	<b>109,65</b>	76,77	150,99	113,69
32127 Technik lesního hospodářství	109	2 442	<b>112,51</b>	79,54	137,99	112,08
3231 Ošetřovatelé, všeobecné zdravotní sestry	82	3 150	<b>90,41</b>	70,68	115,90	93,12
32313 Sestra (zdravotní sestra) (szp)	59	2 350	<b>88,16</b>	70,13	110,41	89,50
3411 Zprostředkovatelé finanč. transakcí, obchodu s cennými papíry	43	2 429	<b>148,24</b>	101,74	276,44	185,65
34119 Zprostředkovatel finančních transakcí jinde neuvedený	29	1 941	<b>136,67</b>	98,15	228,59	157,49
3412 Pojišťovací agenti	108	5 051	<b>122,17</b>	72,51	265,21	152,07
34124 Referent pojišťovny	84	1 971	<b>105,99</b>	77,42	169,39	116,26
3415 Obchodní cestující, profes. poradci v obchodě, obch.zástupci	633	6 058	<b>150,11</b>	89,45	265,93	170,76
34152 Obchodní zástupce	509	4 685	<b>153,85</b>	91,88	265,93	173,67

**Hodinové výdělky**  
**podle podskupin zaměstnání a zaměstnání KZAM-R**

Podskupiny zaměstnání a zaměstnání KZAM-R  (zveřejněna zaměstnání, která jsou ve své hlavní třídě zastoupena minimálně 1%)	Výběrový soubor		Medián Kč/hod	Diferenciace		Průměr Kč/hod
	počet org. jednotek	počet zaměst.		1. decil Kč/hod	9. decil Kč/hod	
3416 Nákupčí	1 309	6 348	<b>116,91</b>	74,67	198,04	131,81
34161 Nákupčí (zásobovač, nákupce)	1 061	4 576	<b>121,19</b>	81,90	190,16	132,76
3421 Obchodní agenti	1 027	8 672	<b>128,85</b>	82,32	226,28	153,13
34213 Obchodní referent (referent obchodní služby)	867	6 292	<b>125,75</b>	81,43	210,87	142,86
3422 Odbytoví a přepravní agenti	1 004	8 472	<b>116,65</b>	77,54	192,43	133,00
34221 Odbytový agent (odbytář, prodejce)	588	5 018	<b>120,95</b>	75,05	196,67	135,31
3431 Odborné sekretářky, sekretáři	994	6 144	<b>124,18</b>	77,30	255,67	150,99
34312 Administrativní sekretář	226	2 730	<b>130,80</b>	80,59	319,24	170,26
34319 Odborný sekretář, sekretářka jinde neuvedený	629	2 272	<b>112,08</b>	74,38	175,51	121,81
3433 Pracovníci v oblasti účetnictví, fakturace, rozpočet., kalkulace	2 738	22 111	<b>112,36</b>	75,54	176,88	122,86
34331 Účetní všeobecný	1 773	7 533	<b>106,11</b>	71,59	165,76	115,97
34332 Účetní mzdový	1 478	3 003	<b>112,94</b>	80,76	169,24	121,20
34333 Účetní finanční	1 030	2 801	<b>112,53</b>	78,73	177,13	122,92
34338 Referent kalkulací, cen, rozpočtů	638	2 095	<b>122,57</b>	78,17	191,50	134,23
34339 Referent účetnictví, financování, rozpočetnictví a kalkul. jinde n.	539	2 942	<b>120,78</b>	83,31	187,97	132,15
3436 Referenti osobních oddělení	918	2 672	<b>124,19</b>	85,93	197,14	137,12
3439 Ostatní odborní administrativní pracovníci jinde neuvedení	1 338	11 191	<b>116,98</b>	77,30	203,79	135,06
34394 Referent hospodářské správy	664	2 509	<b>121,11</b>	80,64	196,72	132,49
34399 Referent administrativy jinde neuvedený	682	5 479	<b>108,78</b>	73,31	201,31	129,88
4113 Pracovníci přípravy dat výpočetní techniky	287	2 111	<b>86,00</b>	57,75	119,97	91,34
41131 Operátor počítače pro vkládání dat	156	1 235	<b>84,10</b>	59,91	116,30	87,83
4115 Sekretářky, sekretáři	1 504	7 610	<b>96,08</b>	64,98	153,68	106,13
41151 Sekretářka, sekretář	1 087	3 975	<b>100,81</b>	67,33	158,90	109,91
41159 Administrativní pracovník jinde neuvedený	666	3 526	<b>92,23</b>	63,02	148,25	102,02
4121 Nižší účetní	785	3 196	<b>84,84</b>	58,78	134,82	95,71
41211 Nižší účetní všeobecný	315	1 126	<b>78,31</b>	55,62	116,67	84,13
4131 Úředníci ve skladech	1 597	12 283	<b>86,66</b>	61,64	127,58	92,33
41311 Vedoucí malého skladu, skladmistr	509	1 513	<b>92,09</b>	60,22	150,48	101,57
41312 Skladník (úředník)	1 031	5 587	<b>87,55</b>	61,55	125,80	92,85
41314 Úředník expedice, expedient	308	1 780	<b>81,92</b>	60,60	119,91	87,55
41315 Operátor skladů	190	2 457	<b>86,26</b>	65,86	115,21	89,23
4132 Úředníci ve výrobě (např. výrobní plánovači)	472	2 521	<b>99,79</b>	66,78	154,79	106,94
41323 Dílenský plánovač výroby	220	1 031	<b>95,02</b>	65,25	140,06	99,51
4133 Úředníci v dopravě a v přepravě (dispečeri, kontrolori apod.)	360	5 246	<b>112,61</b>	79,54	190,61	124,92
41331 Dispečer dopravy a přepravy, komerční dispečer	255	1 366	<b>123,99</b>	84,53	194,51	132,28
41333 Operátor dopravy a přepravy	58	1 075	<b>99,08</b>	81,12	144,32	107,90
41339 Úředník v dopravě jinde neuvedený	89	1 026	<b>148,53</b>	99,23	235,10	158,81
4142 Poštovní doručovatelé, úředníci v třídírnách	132	19 390	<b>79,19</b>	66,79	104,37	83,04
41421 Doručovatel poštovních zásilek, tisku	79	12 573	<b>75,93</b>	65,11	94,29	77,86
41423 Referent poštovního provozu	86	1 033	<b>100,73</b>	81,10	122,24	102,22
41428 Úředník třídění poštovních zásilek	30	2 035	<b>91,09</b>	75,59	116,27	94,08
41429 Provozní pracovník pošty jinde neuvedený	81	2 955	<b>82,00</b>	67,40	101,46	83,90

**Hodinové výdělky  
podle podskupin zaměstnání a zaměstnání KZAM-R**

Podskupiny zaměstnání a zaměstnání KZAM-R  (zveřejněna zaměstnání, která jsou ve své hlavní třídě zastoupena minimálně 1%)	Výběrový soubor		Medián Kč/hod	Diferenciace		Průměr Kč/hod
	počet org. jednotek	počet zaměst.		1. decil Kč/hod	9. decil Kč/hod	
4190 Nižší pracovníci jinde neuvedení ostatní	326	1 761	<b>92,89</b>	61,63	152,44	100,12
41909 Nižší úředník (referent) jinde neuvedený	218	1 180	<b>89,25</b>	60,80	146,51	96,18
4211 Pokladníci (v bankách, pojišťovnách, spořitelnách, na poště)	616	3 801	<b>107,65</b>	76,95	140,61	109,86
42111 Pokladník v bance	77	1 588	<b>126,87</b>	106,93	155,25	129,77
4212 Úředníci na přepážkách a směnárníci	213	12 109	<b>90,23</b>	74,99	135,89	101,18
42122 Úředník u přepážky v bance	18	1 427	<b>122,26</b>	92,17	177,82	132,62
42123 Úředník u přepážky v pojišťovně	102	1 343	<b>112,73</b>	74,11	201,77	127,39
4213 Pokladníci v obchodě, společném stravování apod.	307	12 178	<b>61,49</b>	49,54	78,76	63,87
42131 Pokladník v obchodě	171	6 756	<b>62,34</b>	50,00	79,99	64,88
42134 Pokladník v maloobchodní prodejně	75	3 582	<b>61,00</b>	50,04	75,56	62,46
42135 Pokladník kontrolní pokladny v samoobsluze	54	1 278	<b>58,17</b>	46,55	74,63	61,04
4214 Prodavači vstupenek, jízdenek apod.	43	2 234	<b>94,61</b>	77,85	112,60	95,49
42143 Pokladník, prodavač jízdenek v osobní dopravě	18	1 691	<b>92,95</b>	78,88	108,28	92,81
4215 Bookmakeři, krupiéři a úředníci sázkových kanceláří	67	2 497	<b>60,87</b>	43,51	112,58	69,31
4222 Recepční	313	1 748	<b>83,36</b>	59,52	119,23	88,42
42222 Recepční	270	1 489	<b>82,76</b>	59,27	115,80	86,46
4223 Telefonisté	294	1 254	<b>91,73</b>	54,32	167,72	107,31
4224 Informátoři	90	1 909	<b>101,16</b>	74,22	152,00	109,45
42249 Informátor jinde neuvedený	25	1 031	<b>102,18</b>	75,58	153,48	111,60
5111 Obsluhující pracovníci v dopravě a stevardi	8	920	<b>280,27</b>	173,84	387,38	286,49
5112 Vlakvedoucí, vlakové čety, průvodčí (vč. palubních průvodčí)	9	2 958	<b>106,97</b>	93,19	120,64	107,02
5121 Pracovníci dohlížející nad obsluhujícím personálem, hospodyně	231	1 092	<b>84,79</b>	57,57	134,98	92,13
5122 Kuchaři	520	8 286	<b>64,92</b>	48,00	101,41	71,58
51221 Šéfkuchař	178	698	<b>92,22</b>	58,59	152,55	101,50
51222 Kuchař	429	4 844	<b>66,19</b>	49,06	98,36	71,35
51228 Pomocný kuchař	212	1 679	<b>53,88</b>	45,00	73,08	56,72
51229 Kuchař jinde neuvedený	37	741	<b>69,43</b>	55,00	104,85	75,67
5123 Čišníci, servírky	139	1 929	<b>69,58</b>	50,00	96,02	72,64
51232 Číšník, servírka	121	1 531	<b>68,83</b>	50,10	90,85	70,81
5161 Hasiči, požárníci	111	2 276	<b>110,42</b>	81,00	160,41	115,59
51612 Hasič podnikového sboru	86	1 291	<b>110,07</b>	80,35	159,61	115,61
5162 Pracovníci bezpečnostních orgánů (např. policisté, strážníci)	36	747	<b>62,67</b>	46,49	189,00	93,44
5169 Ostatní pracovníci ochrany a ostrahy jinde neuvedení	372	13 636	<b>55,42</b>	46,90	94,40	64,81
51691 Strážný, člen závodní stráže	254	3 235	<b>60,51</b>	46,90	113,44	70,09
51699 Pracovník ochrany majetku a osob jinde neuvedený	100	10 177	<b>53,87</b>	46,86	89,10	62,66
5211 Prodavači v obchodech	986	33 726	<b>58,88</b>	47,20	85,95	64,45
52111 Prodavač smíšeného zboží	188	10 597	<b>55,46</b>	46,66	77,46	59,31
52112 Prodavač potravinářského zboží	346	11 627	<b>58,29</b>	47,69	83,19	63,33
52113 Prodavač průmyslového zboží	87	3 370	<b>62,00</b>	53,00	91,73	67,76
52115 Prodavač textilu, obuvi	128	1 620	<b>53,08</b>	45,93	79,12	59,19
52119 Prodavač jinde neuvedený	278	5 326	<b>64,87</b>	48,40	105,37	73,42
6111 Pěstitelé polních plodin	146	1 098	<b>58,69</b>	45,00	75,82	60,71

**Hodinové výdělky  
podle podskupin zaměstnání a zaměstnání KZAM-R**

Podskupiny zaměstnání a zaměstnání KZAM-R  (zveřejněna zaměstnání, která jsou ve své hlavní třídě zastoupena minimálně 1%)	Výběrový soubor		Medián Kč/hod	Diferenciace		Průměr Kč/hod
	počet org. jednotek	počet zaměst.		1. decil Kč/hod	9. decil Kč/hod	
61118 Zemědělský dělník v rostlinné výrobě	133	969	<b>58,30</b>	44,80	74,17	59,71
6112 Ovocnáři, vinaři, chmelaři a ostatní pěst.plodin rost.na stromech	30	329	<b>69,74</b>	54,17	95,00	72,70
6113 Zahradníci a pěstitelé zahradních plodin a sazenic	129	888	<b>67,17</b>	46,72	93,84	70,39
61131 Zahradník	113	583	<b>70,78</b>	51,13	99,88	74,13
61138 Zemědělský dělník v zahradnictví	23	225	<b>63,49</b>	45,30	90,27	65,71
6121 Chovatelé hospodářských zvířat (kromě drůbeže a včel)	272	5 798	<b>74,11</b>	55,86	97,12	75,82
61211 Chovatel skotu	99	1 517	<b>75,00</b>	57,13	95,53	76,41
61212 Chovatel prasat	77	809	<b>69,94</b>	55,89	92,10	72,49
61218 Zemědělský dělník ošetřovatel hospodářských zvířat	182	3 322	<b>74,68</b>	55,51	98,31	76,26
6122 Chovatelé drůbeže	56	554	<b>62,97</b>	50,33	90,53	67,05
61228 Zemědělský dělník ošetřovatel drůbeže	36	341	<b>64,85</b>	51,61	94,17	69,59
6124 Chovatelé hospodářských zvířat, drůbeže, včel apod.	20	201	<b>66,21</b>	50,68	93,00	70,01
61248 Zemědělský dělník ošetřovatel hospodářských zvířat, drůbeže ap.	14	164	<b>67,19</b>	50,34	93,67	70,89
6129 Ostatní chovatelé, ošetřovatelé zvířat jinde neuv.(v rezerv.)	34	164	<b>73,33</b>	48,88	92,14	73,86
6141 Dělníci pro pěstění a ošetřování lesa	74	1 984	<b>55,50</b>	45,50	79,92	59,67
61411 Pěstitel, šlechtitel lesa	19	188	<b>52,50</b>	44,19	68,94	54,73
61414 Lesní školkař	8	183	<b>50,84</b>	45,41	63,53	53,49
61418 Lesní dělník v zalesňování	18	416	<b>54,69</b>	47,35	67,83	56,65
61419 Dělník pro pěstění a ošetřování lesa jinde neuvedený	52	1 022	<b>57,32</b>	45,33	88,10	62,89
6142 Dělníci pro těžbu dřeva (kromě obsluhy pojezdových zařízení)	67	1 429	<b>76,84</b>	57,00	105,26	79,66
61421 Lesní mechanizátor	18	403	<b>79,36</b>	60,58	105,33	81,92
61422 Dřevorubec	35	507	<b>76,63</b>	57,51	108,85	79,76
61423 Lesní manipulát, těžař	28	294	<b>76,84</b>	57,00	107,99	79,88
61428 Lesní dělník pro těžbu dřeva	18	143	<b>75,44</b>	53,57	98,14	77,09
6151 Kvalifikovaní dělníci zabývající se chovem vodních živočichů	10	185	<b>69,51</b>	55,11	90,20	70,58
61518 Dělník rybářský, rybníkářský	10	185	<b>69,51</b>	55,11	90,20	70,58
7111 Horníci, lamači pro uhelné doly	6	3 952	<b>149,52</b>	108,34	200,68	152,91
7122 Zedníci, kameníci, omítkáři	660	7 810	<b>83,33</b>	62,90	115,80	87,68
71221 Zedník	575	6 198	<b>82,64</b>	63,16	108,67	85,07
7124 Tesaři a truhláři	379	2 751	<b>86,46</b>	66,12	116,78	89,86
7129 Ost. stavební dělníci hlavní stav. výroby a prac.v ost. oborech	323	3 044	<b>83,45</b>	62,67	112,80	86,65
7136 Instalatéři, potrubáři, stavební zámečníci, klempíři	742	7 332	<b>102,73</b>	75,39	139,46	105,70
7137 Stavební a provozní elektrikáři	459	2 918	<b>99,97</b>	71,34	137,78	102,79
7212 Svářeči, řezači plamenem a páječi	439	8 135	<b>107,02</b>	77,53	135,57	107,66
72122 Svářeč v ochranné atmosféře	111	2 431	<b>104,00</b>	75,71	135,02	105,66
72129 Svářeč kovů a páječ jinde neuvedený	157	2 652	<b>115,59</b>	80,57	133,33	111,41
7213 Výrobci a opraváři výrobků a dílů z plechů	190	2 819	<b>108,96</b>	72,81	142,24	109,01
7221 Kováři, obsluha kováčích lisů, obsluha bucharů	216	3 299	<b>98,53</b>	61,58	142,84	101,40
7222 Nástrojaři, kovomodeláři, kovodělníci, zámečníci	1 434	39 838	<b>98,64</b>	69,93	145,21	103,38
72221 Nástrojař	343	3 818	<b>110,31</b>	79,38	156,09	114,74
72222 Zámečník, zámečník strojů	573	10 108	<b>95,46</b>	70,67	135,52	99,71
72223 Provozní zámečník, údržbář	1 048	17 215	<b>105,92</b>	75,23	152,78	110,11

**Hodinové výdělky**  
**podle podskupin zaměstnání a zaměstnání KZAM-R**

Podskupiny zaměstnání a zaměstnání KZAM-R  (zveřejněna zaměstnání, která jsou ve své hlavní třídě zastoupena minimálně 1%)	Výběrový soubor		Medián Kč/hod	Diferenciace		Průměr Kč/hod
	počet org. jednotek	počet zaměst.		1. decil Kč/hod	9. decil Kč/hod	
72228 Strojírenský dělník (převážně ruční)	306	6 170	<b>82,76</b>	60,54	121,57	87,26
7223 Seřizovači a obsl. obráběcích strojů (kromě autom. a poloaut.)	728	20 206	<b>105,64</b>	75,13	150,42	109,52
72231 Soustružník kovů - seřizovač a obsluha	597	6 345	<b>103,15</b>	73,83	144,99	106,77
72232 Frézař kovů - seřizovač a obsluha	329	3 685	<b>104,53</b>	76,61	144,25	107,47
72237 Seřizovač kovoobráběcích strojů	155	2 570	<b>104,91</b>	79,13	166,49	113,78
72238 Strojírenský dělník seřizování a obsluhy obráběcích strojů	84	2 421	<b>126,56</b>	72,71	155,91	118,01
7224 Brusiči, leštiči a ostříči nástrojů	281	2 790	<b>90,22</b>	62,84	129,18	93,49
7231 Mechanici a opraváři motorových vozidel	705	7 843	<b>101,72</b>	72,05	141,01	104,76
72311 Automechanik nákladních automobilů	393	2 728	<b>93,88</b>	69,19	122,99	96,74
72312 Automechanik osobních automobilů	136	2 741	<b>125,78</b>	85,84	147,60	121,50
7234 Mechanici a opraváři kolejových vozidel	95	5 823	<b>102,66</b>	81,42	124,45	103,02
72343 Zámečník kolejových vozidel	68	2 553	<b>96,28</b>	77,97	122,49	98,63
7235 Mechanici a opraváři obráběcích, zeměd. strojů a prům. zařízení	818	14 771	<b>107,71</b>	66,63	162,12	111,84
72351 Mechanik, opravář průmyslových, výrobních strojů a zařízení	319	5 359	<b>108,42</b>	75,90	157,98	113,30
72356 Mechanik, opravář zemědělských strojů a zařízení	300	3 061	<b>71,07</b>	57,70	95,69	74,72
72359 Mechanik opravář a seřizovač prům. strojů a zařízení jinde neuv.	142	3 707	<b>126,53</b>	76,79	163,21	123,23
7239 Ostatní mechanici a opraváři strojů a zařízení bez elektro j.n.	389	5 351	<b>104,98</b>	69,76	147,59	107,42
72397 Kontrolor výroby strojírenské (dělník)	184	3 654	<b>108,04</b>	69,17	146,11	108,05
7241 Elektromech., opraváři a seřizovači různých typů elektr. zařízení	1 278	30 458	<b>96,24</b>	60,30	147,79	101,04
72413 Elektromechanik strojů a zařízení	305	4 095	<b>120,17</b>	78,78	163,96	120,86
72415 Provozní elektromechanik	920	9 720	<b>115,93</b>	79,30	165,16	119,57
72418 Dělník v elektrotechnice	79	12 207	<b>77,59</b>	52,87	103,23	77,98
7242 Mechanici, opraváři a seřizovači elektr. částí aut, letadel, lodí	174	3 051	<b>102,63</b>	79,50	135,94	105,29
7243 Mechanici, seřizovači, opraváři elektronických zařízení	342	7 765	<b>99,61</b>	68,96	149,36	105,02
7246 Montéři a opraváři silnoproudých elektrických vedení	161	4 553	<b>111,24</b>	84,64	152,48	115,55
72467 Elektromontér (provozní montér) trakčních silnoproudých vedení	116	3 017	<b>103,23</b>	83,18	140,67	108,12
7311 Výrobci, mechanici a opraváři přesných přístrojů a zařízení	166	3 202	<b>94,60</b>	59,45	134,47	97,52
7322 Dělníci při výrobě skla, skláři vč. brusičů a leštičů	42	5 382	<b>82,35</b>	54,06	121,46	86,24
7411 Zpracovatelé masa, ryb vč. uzenářů a konzervovačů masa a ryb	163	5 291	<b>78,02</b>	58,01	112,94	82,36
7412 Zpracovatelé pekárenských a cukrářských výrobků	161	3 880	<b>61,46</b>	49,53	82,94	64,50
7422 Umělečtí truhláři, řezbáři, výrobci a opraváři výrobků ze dřeva	193	2 925	<b>75,89</b>	55,00	109,78	79,86
7436 Švadleny, vyšívači a pracovníci v příbuzných oborech	89	3 611	<b>58,78</b>	45,30	81,10	61,10
7439 Ost. dělníci při výrobě textilu, oděvu a výrobků z kůže, kožešin	89	3 485	<b>80,65</b>	52,08	134,39	87,98
74398 Dělník textilní výroby jinde neuvedený	68	2 768	<b>88,98</b>	53,09	136,77	91,95
8111 Obsluha důlního zařízení a razicích štítů	48	4 446	<b>149,15</b>	104,95	202,00	152,47
8112 Obsluha zařízení pro úpravu rudných a nerudných surovin	26	2 672	<b>105,78</b>	77,47	146,71	108,87
8121 Obsluha zařízení při hutní výrobě kovů obsluha pecí a konvertorů	23	2 916	<b>142,41</b>	98,62	177,42	141,01
8122 Obsluha zařízení ve slévárnictví (taviči, slévači)	88	4 297	<b>94,51</b>	66,52	134,94	98,40
8125 Obsluha zařízení na tváření kovů ve válcovnách	35	5 224	<b>132,43</b>	99,15	167,95	133,09
8131 Obsluha pecí na výrobu skla a keramiky	49	3 138	<b>113,84</b>	77,04	157,04	115,09
8139 Obsluha ostatních zařízení na výrobu skla a keramiky	50	4 591	<b>110,03</b>	68,83	162,35	113,19
8141 Obsluha pily a jiného zařízení na zpracování dřeva	76	2 546	<b>79,88</b>	59,11	120,61	85,32

**Hodinové výdělky  
podle podskupin zaměstnání a zaměstnání KZAM-R**

Podskupiny zaměstnání a zaměstnání KZAM-R  (zveřejněna zaměstnání, která jsou ve své hlavní třídě zastoupena minimálně 1%)	Výběrový soubor		Medián Kč/hod	Diferenciace		Průměr Kč/hod
	počet org. jednotek	počet zaměst.		1. decil Kč/hod	9. decil Kč/hod	
8159 Obsluha ostatních zařízení při chemické výrobě jinde neuvedená	283	5 044	<b>108,76</b>	71,16	174,07	116,74
8161 Obsluha zařízení při výrobě a rozvodu elektřiny	124	3 837	<b>136,43</b>	92,81	177,02	135,65
8162 Obsluha parních turbín, ohřivačů a motorů	598	3 822	<b>87,58</b>	49,30	141,15	93,29
81621 Topič - obsluha vytápění, ohřivačů, výměníků	549	3 117	<b>83,00</b>	47,12	139,67	90,10
8163 Obsluha zařízení při úpravě, čištění a rozvodu vody	374	6 261	<b>99,22</b>	71,04	134,30	101,56
8171 Obsluha automatických nebo poloautomatic. montážních linek	141	6 348	<b>96,40</b>	65,23	136,98	101,01
81711 Obsluha poloaut., automatické mont. linky ve strojírenské výr.	28	3 022	<b>121,14</b>	77,83	141,54	112,85
8211 Obsluha automat. nebo poloaut. obráběcích strojů (kromě 722)	361	10 520	<b>99,17</b>	65,40	136,50	100,64
82119 Obsluha poloaut., automatického kovoobráběcího stroje jinde n.	151	4 688	<b>100,19</b>	64,99	126,59	98,59
8231 Obsluha strojů na výrobu pryžových výrobků (např. obuvi)	54	8 393	<b>96,74</b>	66,82	146,07	102,65
82319 Obsluha strojů na výrobu pryžových výrobků jinde neuvedená	24	3 074	<b>86,10</b>	65,54	113,53	88,01
8232 Obsluha strojů na výrobu plastových výrobků (vč. laminování)	112	6 059	<b>87,75</b>	59,86	118,45	88,65
82321 Plastikář - strojník lisování plastů	54	2 513	<b>90,17</b>	59,86	121,54	90,18
8261 Obsluha strojů na úpravu vláken, dopřádání a navíjení příze	47	2 570	<b>75,22</b>	55,34	95,97	75,26
8262 Obsluha tkacích a pletacích strojů	53	2 779	<b>80,25</b>	59,69	106,81	82,13
8263 Obsluha šicích a vyšivacích strojů	48	3 315	<b>74,53</b>	50,27	108,98	77,59
8264 Obsluha strojů na bělení, barvení, čištění, praní, žehlení textilu	113	2 720	<b>67,61</b>	51,40	93,31	70,31
8274 Obsluha strojů na zpracování mouky, výrobu pečiva, čokolády	52	3 142	<b>83,79</b>	56,56	114,70	86,13
8281 Montážní dělníci montující mechanická zařízení (stroje, vozidla)	118	14 472	<b>98,58</b>	67,74	126,57	98,66
82816 Strojník montážní linky vozidel, stavebních, zemních strojů	8	2 973	<b>119,42</b>	87,52	133,28	114,88
82819 Montážní dělník jinde neuvedený	81	8 453	<b>92,22</b>	65,49	120,22	92,77
8282 Montážní dělníci montující elektrická zařízení	124	12 597	<b>88,82</b>	57,58	111,46	86,83
82829 Montážní dělník elektrického a energetického zařízení jinde n.	37	8 398	<b>90,78</b>	66,10	107,79	89,10
8283 Montážní dělníci montující elektronická zařízení	27	3 475	<b>78,51</b>	57,14	97,16	78,78
8284 Montážní dělníci montující výrobky z kovů, pryže a plastů	66	4 005	<b>82,35</b>	54,81	112,71	87,04
82849 Montážní dělník výr. z kovů v kombinaci s pryží a plasty jinde n.	51	3 540	<b>82,53</b>	56,95	110,73	87,57
8287 Montážní dělníci montující výrobky z kombinovaných materiálů	45	2 501	<b>67,57</b>	47,72	115,80	80,05
8290 Obsluha jiných stacionárních zařízení a ostatní montážní dělníci	166	3 744	<b>86,11</b>	57,71	131,97	90,96
8311 Strojvedoucí	168	8 955	<b>127,27</b>	112,71	149,87	128,98
83112 Strojvedoucí lokomotivy, vlaku	85	7 106	<b>126,63</b>	115,50	138,54	127,56
8313 Dělníci zabezpečující sestavování vlaků (brzdaři, výhybkáři)	114	9 454	<b>98,94</b>	85,24	114,64	99,85
83135 Signalista	8	2 958	<b>98,29</b>	85,40	111,79	98,37
83136 Posunovač, brzdař	82	2 609	<b>96,53</b>	84,66	106,71	96,40
8314 Dělníci zabezpečující jízdu vlaků v mezistaničních úsecích	63	4 015	<b>94,08</b>	79,54	113,01	95,99
8321 Řidiči osobních a malých dodávkových automobilů, taxikáři	705	2 485	<b>92,87</b>	63,65	149,38	101,21
8323 Řidiči autobusů, trolejbusů a tramvají	115	15 948	<b>96,71</b>	73,42	135,47	101,04
83231 Řidič autobusu v městské hromadné dopravě	38	5 578	<b>113,52</b>	84,93	139,57	114,70
83232 Řidič autobusu v silniční dopravě osob	68	5 217	<b>80,91</b>	68,21	96,20	81,43
83235 Řidič tramvaje	7	3 111	<b>111,53</b>	83,41	138,00	112,36
8324 Řidiči nákladních automobilů a tahačů	1 304	15 015	<b>88,29</b>	65,00	120,78	91,00
83243 Řidič nákladního automobilu	1 117	11 020	<b>88,00</b>	65,16	119,38	90,47
8331 Obsluha zemědělských a lesních strojů	368	4 541	<b>70,15</b>	56,04	96,48	74,37

**Hodinové výdělky  
podle podskupin zaměstnání a zaměstnání KZAM-R**

Podskupiny zaměstnání a zaměstnání KZAM-R  (zveřejněna zaměstnání, která jsou ve své hlavní třídě zastoupena minimálně 1%)	Výběrový soubor		Medián Kč/hod	Diferenciace		Průměr Kč/hod
	počet org. jednotek	počet zaměst.		1. decil Kč/hod	9. decil Kč/hod	
83311 Traktorista	280	2 948	<b>69,01</b>	56,38	90,96	71,95
8332 Obsluha zemědělných a příbuzných strojů	388	4 567	<b>106,90</b>	76,25	140,91	107,91
8333 Obsluha jeřábů, zdvihacích a podobných manipulačních zařízení	331	4 597	<b>93,13</b>	62,36	140,67	97,77
8334 Obsluha vysokozdvizných a ostatních motorových vozíků	618	7 652	<b>96,20</b>	65,81	126,15	96,82
83341 Řidič vysokozdvizných vozíků	386	5 136	<b>100,12</b>	69,21	126,50	99,54
9132 Pomocníci a uklízeči v kancelářích, hotelích, nemocnicích ap.	1 811	17 169	<b>52,32</b>	42,89	72,46	55,68
91321 Pomocník, uklízeč v kancelářích	996	4 587	<b>52,67</b>	42,50	70,27	55,15
91322 Pomocník, uklízeč ve vzdělávacím zařízení	34	739	<b>47,57</b>	42,53	60,25	49,95
91323 Uklízeč výrobních prostor, skladů, svačárna	574	2 204	<b>53,84</b>	44,18	72,93	56,47
91324 Pomocník, uklízeč ve zdravotnickém zařízení	43	1 149	<b>49,41</b>	43,53	59,28	51,31
91325 Pomocník, uklízeč v hotelu, v restauraci, pokojská	134	1 967	<b>57,02</b>	45,73	74,40	59,05
91327 Pomocník, uklízeč ve službách	97	3 297	<b>47,92</b>	42,50	66,38	52,17
91329 Pomocník, uklízeč jinde neuvedený	283	2 756	<b>53,87</b>	42,52	80,74	59,61
9141 Domovníci, správci domu	353	1 027	<b>70,28</b>	43,08	104,16	73,33
9152 Vrátní, hlídači, uváděči a šatnářky	791	6 245	<b>55,72</b>	44,84	77,47	59,10
91521 Vrátný	560	3 848	<b>57,76</b>	45,65	78,48	60,37
91522 Hlídač	296	2 131	<b>52,63</b>	43,48	74,41	56,63
9161 Sběrači odpadků, popeláři	120	2 717	<b>69,88</b>	51,60	92,63	71,47
91613 Popelář	104	2 091	<b>73,37</b>	59,23	94,09	75,58
9162 Metaři, čističi záchodků, žump, kanálů a podobných zařízení	98	979	<b>84,62</b>	54,91	115,59	84,71
9211 Pomocní a nekvalifikovaní dělníci v zemědělství	140	880	<b>60,91</b>	42,52	86,42	63,05
9311 Pomocní a nekvalif. dělníci v dolech a lomech a v příb. oborech	21	1 790	<b>114,94</b>	77,46	154,08	116,43
9312 Pomocní a nekvalif. dělníci na stavbách a údržbě silnic, přehrad	83	1 091	<b>87,92</b>	65,00	114,00	89,55
9321 Pomocní a nekvalifikovaní montážní a manipulační dělníci	710	15 175	<b>73,12</b>	51,54	105,05	76,35
93211 Manipulační dělník v průmyslu (ve výrobě)	525	6 533	<b>76,33</b>	53,50	111,20	80,30
93212 Pomocný dělník v průmyslu (ve výrobě)	255	6 833	<b>72,17</b>	52,00	97,72	73,89
93219 Nekvalifikovaný montáž. a manipul. pracovník v průmyslu j.n.	68	1 048	<b>60,92</b>	45,30	108,34	67,76
9322 Ruční baliči a pytlavači	187	2 475	<b>69,67</b>	48,60	102,65	72,93
93221 Balič ruční	161	2 144	<b>69,36</b>	48,30	100,06	71,87
9323 Dělníci nádvorní skupiny (pomocní montéři)	207	2 628	<b>78,20</b>	58,94	100,97	80,18
93239 Nekvalifikovaný pracovník jinde neuvedený	61	2 147	<b>79,88</b>	63,73	101,52	82,21
9333 Vazači a nosiči břemen, přístavní dělníci (dokaři)	186	1 293	<b>81,50</b>	56,87	114,05	83,99
93331 Vazač břemen	68	755	<b>95,94</b>	61,03	118,40	92,46
9339 Pomocní a nekvalif. pracovníci v dopravě, ve skladech, v telek.	1 043	17 313	<b>74,94</b>	54,00	115,50	80,00
93391 Pomocný, manipulační dělník v dopravě	147	1 376	<b>81,28</b>	58,59	114,66	84,74
93393 Pomocný skladník	849	9 436	<b>78,28</b>	55,26	121,76	83,69
93397 Pomocný pracovník obchodního provozu	71	1 649	<b>56,00</b>	47,20	76,40	59,81
93399 Nekvalifikovaný pracovník v dopravě, skladech, telekomun. j. n.	196	4 439	<b>74,64</b>	60,90	101,05	78,25



**Hodinové výdělky  
podle kategorie zaměstnání**

Kategorie zaměstnání	Struktura zaměst.	Medián	Diferenciace		Průměr
			1. decil	9. decil	
	%	Kč/hod	Kč/hod	Kč/hod	Kč/hod
D Manuální pracovníci	59,2	<b>81,76</b>	51,00	128,12	86,84
T Nemanuální pracovníci	40,8	<b>121,95</b>	70,48	255,80	155,20
Relace D/T (%)		67,0	72,4	50,1	56,0
<b>C E L K E M Č R - podnikatelská sféra</b>	<b>100</b>	<b>93,89</b>	<b>55,32</b>	<b>178,99</b>	<b>114,72</b>

manuální pracovníci - zaměstnanci s převážně manuálním charakterem práce (hlavní třída KZAM-R 6-9 a vybraná zaměstnání hl. třídy 5)

nemanuální pracovníci - zaměstnanci s převážně nemanuálním charakterem práce (hlavní třída KZAM-R 1-4 a vybraná zaměstnání hl. třídy 5)

**Hodinové výdělky  
podle kategorií odvětví OKEČ**

Kategorie odvětví OKEČ	Struktura zaměst.	Medián	Diferenciace		Průměr	
			1. decil	9. decil		
	%	Kč/hod	Kč/hod	Kč/hod	Kč/hod	
OKEČ						
A,B Zemědělství, myslivost, lesnictví, rybolov	01,02,05	4,9	<b>71,62</b>	50,00	117,45	81,08
C Těžba nerostných surovin	10-14	1,9	<b>123,67</b>	79,04	192,68	133,87
D Zpracovatelský průmysl	15-37	41,6	<b>93,05</b>	57,71	160,71	107,84
E Výroba a rozvod energií	40-41	2,9	<b>117,33</b>	73,09	203,54	135,98
F Stavebnictví	45	7,3	<b>92,18</b>	62,00	170,21	110,47
G Obchod, opravy motorových vozidel	50-52	13,0	<b>84,57</b>	49,94	190,02	111,34
H Ubytování a stravování	55	2,0	<b>68,00</b>	45,00	130,04	83,82
I Doprava, skladování a spoje	60-64	9,5	<b>102,26</b>	69,60	184,20	126,22
J Finanční zprostředkování	65-67	2,5	<b>162,66</b>	96,61	376,45	227,43
K Nemovitosti, podnikatelská činnost	70-74	8,7	<b>101,94</b>	49,58	226,23	130,21
L Veřejná správa, obrana, sociální zabezpečení	75	0,3	<b>108,54</b>	72,97	197,14	125,62
M Vzdělávání	80	1,6	<b>107,73</b>	60,53	199,83	123,96
N Zdravotní a soc. péče, veterinární činnosti	85	1,5	<b>84,06</b>	53,82	159,91	100,57
O Ostatní veřejné, sociální a osobní služby	90-93	2,4	<b>83,01</b>	51,83	159,38	99,24
<b>C E L K E M Č R - podnikatelská sféra</b>	<b>100</b>	<b>93,89</b>	<b>55,32</b>	<b>178,99</b>	<b>114,72</b>	

**Hodinové výdělky  
podle pohlaví**

Pohlaví		Struktura zaměst. %	Medián Kč/hod	Diferenciace		Průměr Kč/hod
				1. decil Kč/hod	9. decil Kč/hod	
M	Muž	61,7	<b>102,52</b>	62,86	196,00	126,75
Ž	Žena	38,3	<b>80,35</b>	49,83	150,18	95,36
Relace Ž/M (%)			78,4	79,3	76,6	75,2
<b>C E L K E M Č R - podnikatelská sféra</b>		<b>100</b>	<b>93,89</b>	<b>55,32</b>	<b>178,99</b>	<b>114,72</b>

**Hodinové výdělky  
podle krajů**

Kraj NUTS 3		Struktura zaměst. %	Medián Kč/hod	Diferenciace		Průměr Kč/hod
				1. decil Kč/hod	9. decil Kč/hod	
CZ010	Hlavní město Praha	21,9	<b>116,18</b>	60,47	261,74	152,80
CZ020	Středočeský	9,4	<b>96,03</b>	56,13	168,96	111,31
CZ031	Jihočeský	5,3	<b>87,33</b>	55,16	148,69	99,90
CZ032	Plzeňský	5,8	<b>92,78</b>	58,24	155,91	105,42
CZ041	Karlovarský	2,7	<b>83,30</b>	49,73	155,79	97,84
CZ042	Ústecký	5,8	<b>92,05</b>	54,20	164,12	106,58
CZ051	Liberecký	3,5	<b>88,00</b>	52,90	153,23	102,02
CZ052	Královéhradecký	4,8	<b>88,27</b>	55,50	151,79	101,74
CZ053	Pardubický	4,3	<b>84,62</b>	54,74	159,09	100,93
CZ061	Vysočina	4,8	<b>83,58</b>	53,55	145,99	96,07
CZ062	Jihomoravský	10,3	<b>87,04</b>	53,94	165,26	105,97
CZ071	Olomoucký	5,3	<b>87,84</b>	54,98	149,70	102,96
CZ072	Zlínský	5,2	<b>87,11</b>	54,54	156,08	101,51
CZ080	Moravskoslezský	10,7	<b>94,87</b>	54,51	167,07	108,63

**Hrubá měsíční mzda a její složky, diferenciacce, placená doba  
v podnikatelské sféře České republiky**

**Medián hrubé měsíční mzdy ..... 16 643 Kč/měs**

**Diferenciace**

1. decil - 10 % hrubých měsíčních mezd menších než .....	9 784	Kč/měs
1. kvartil - 25 % hrubých měsíčních mezd menších než .....	12 594	Kč/měs
Medián - 50 % hrubých měsíčních mezd menších než .....	16 643	Kč/měs
3. kvartil - 25 % hrubých měsíčních mezd větších než .....	22 331	Kč/měs
9. decil - 10 % hrubých měsíčních mezd větších než .....	31 841	Kč/měs

**Průměr hrubé měsíční mzdy ..... 20 631 Kč/měs**

**Vybrané složky hrubé měsíční mzdy**

prémie a odměny .....	17,4	%
příplatky za přesčas .....	0,7	%
příplatky ostatní .....	4,3	%
náhrady .....	6,2	%
odměny za pohotovost .....	0,2	%

**Průměrná placená doba ..... 168,8 hod/měs**

Hrubá měsíční mzda a její složky, diference, placená doba  
podle hlavních tříd zaměstnání KZAM-R

Hlavní třída zaměstnání KZAM-R	Struktura zaměstnanců	Medián
	%	Kč/měs

1 Zákodárci, vedoucí a řídicí pracovníci	7,5	31 059
2 Vědečtí a odborní duševní pracovníci	8,6	26 599
3 Techničtí, zdravotničtí, pedagogičtí pracovníci a pracovníci v příbuzných oborech	19,8	19 920
4 Nižší administrativní pracovníci /úředníci/	7,4	14 668
5 Provozní pracovníci ve službách a obchodě	5,7	10 467
6 Kvalifikovaní dělníci v zemědělství, lesnictví a v příbuzných oborech	1,4	12 020
7 Řemeslníci a kvalifikovaní výrobci, zpracovatelé, opraváři	22,8	15 564
8 Obsluha strojů a zařízení	20,5	15 587
9 Pomocní a nekvalifikovaní pracovníci	6,3	11 250

<b>C E L K E M Č R - podnikatelská sféra</b>	<b>100</b>	<b>16 643</b>
--	------------	---------------

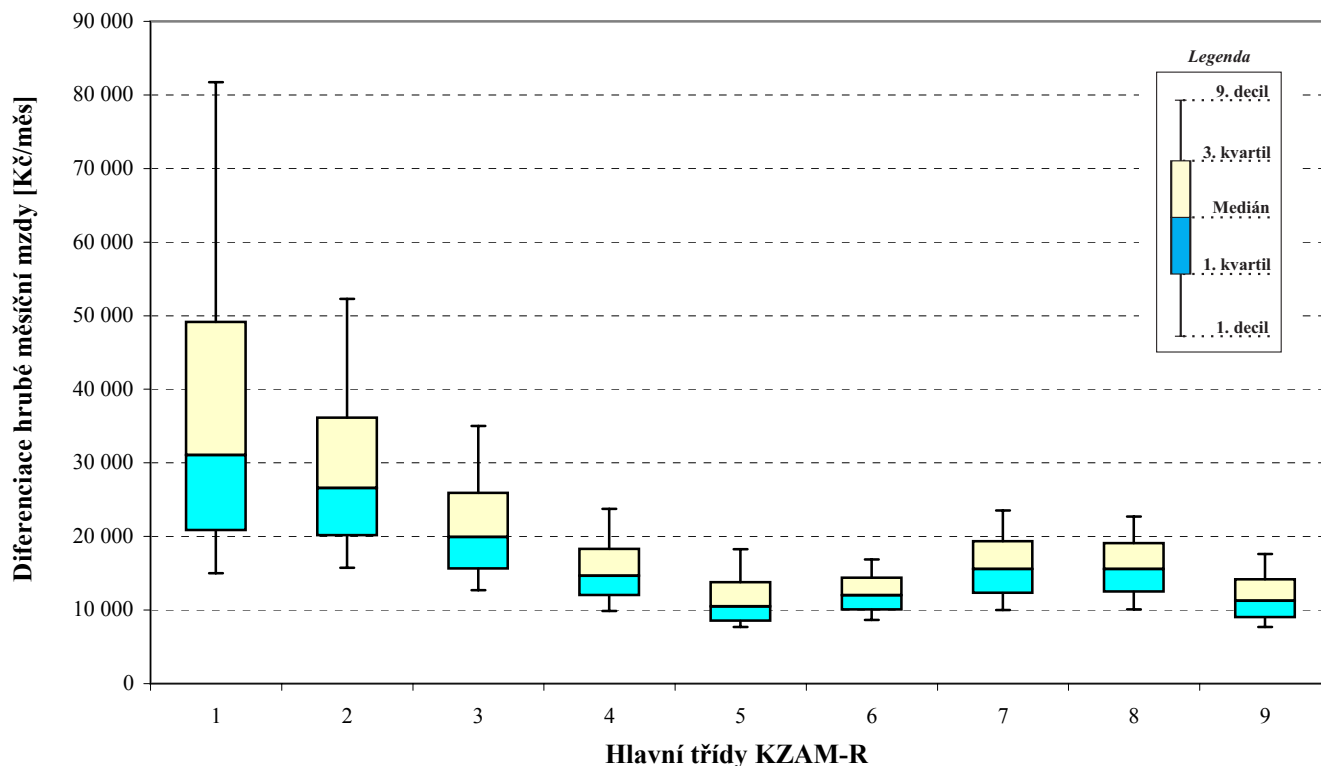

Hrubá měsíční mzda a její složky, diference, placená doba  
podle hlavních tříd zaměstnání KZAM-R

Diferenciace				Průměr	Vybrané složky hrubé měsíční mzdy					Placená doba
1. decil	1. kvartil	3. kvartil	9. decil		prémie a odměny	příplatky za přesčas	příplatky ostatní	náhrady	odměny za pohotovost	
Kč/měs	Kč/měs	Kč/měs	Kč/měs	Kč/měs	%	%	%	%	%	hod/měs
15 000	20 827	49 150	81 723	45 525	24,1	0,1	1,7	5,7	0,1	167,1
15 768	20 148	36 168	52 278	32 453	18,0	0,2	2,4	6,0	0,2	167,3
12 722	15 629	25 933	35 001	23 068	17,4	0,4	3,0	5,6	0,2	167,4
9 875	12 001	18 304	23 772	16 269	14,9	0,3	4,3	5,7	0,1	165,9
7 684	8 543	13 811	18 280	12 098	13,3	0,7	6,2	5,4	0,1	168,2
8 657	10 060	14 399	16 891	12 523	13,5	1,2	4,8	8,9	0,1	174,7
10 014	12 330	19 357	23 530	16 344	14,7	1,4	5,7	7,2	0,3	170,3
10 093	12 486	19 087	22 717	16 200	15,8	1,5	8,2	6,9	0,2	170,5
7 697	8 996	14 165	17 616	12 090	13,7	1,1	5,4	6,2	0,2	169,2
<b>9 784</b>	<b>12 594</b>	<b>22 331</b>	<b>31 841</b>	<b>20 631</b>	<b>17,4</b>	<b>0,7</b>	<b>4,3</b>	<b>6,2</b>	<b>0,2</b>	<b>168,8</b>

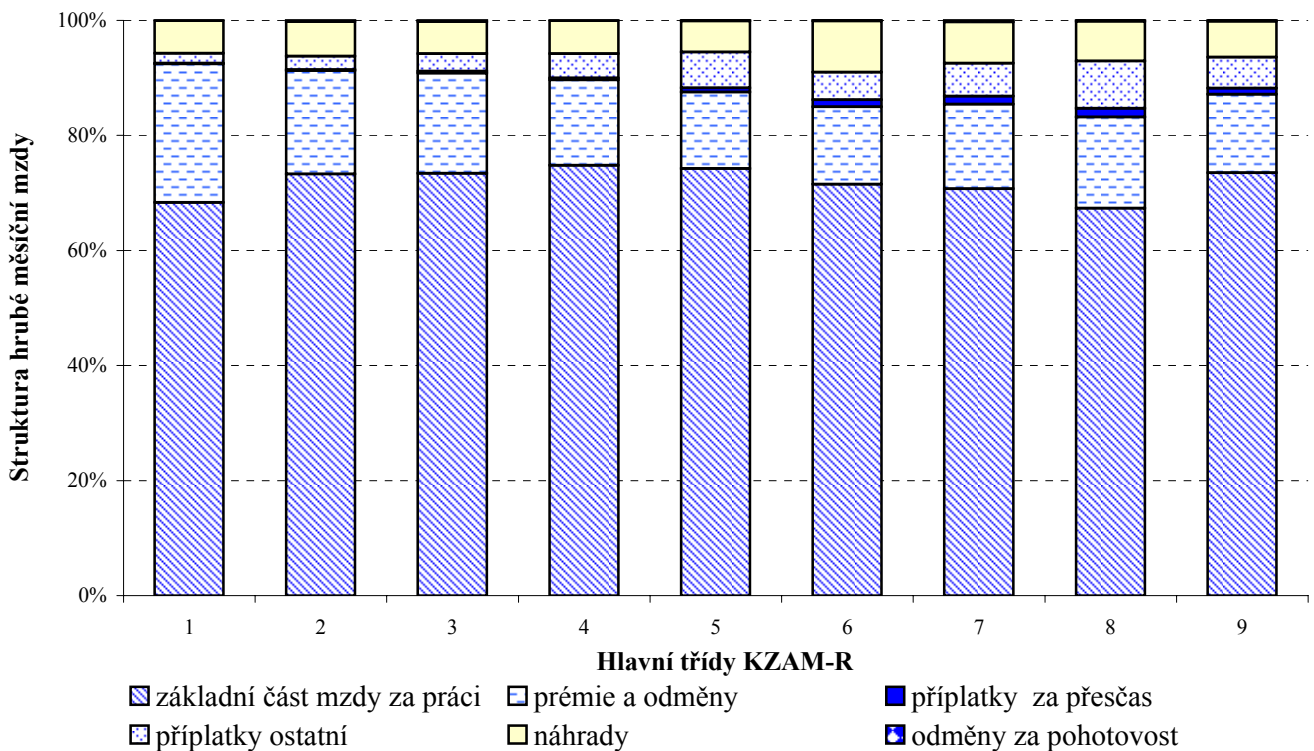

**Hrubá měsíční mzda a její složky, diferenciacce, placená doba  
podle podskupin zaměstnání a zaměstnání KZAM-R**

Podskupiny zaměstnání a zaměstnání KZAM-R	Počet zaměstnanců přepočtený podle placených měsíců	Medián
(zveřejněna zaměstnání, která jsou ve své hlavní třídě zastoupena minimálně 1%)		Kč/měs
1210 Ředitelé a prezidenti velkých organizací, podniků	2 134	74 632
12105 Vedoucí velké zpracovatelské (průmyslové, výrobní) organizace	708	83 616
1221 Vedoucí pracovníci v zemědělství, lesnictví, rybářství a myslivosti	1 204	24 608
1222 Vedoucí pracovníci v průmyslu (ve výrobě)	6 227	39 964
12221 Výrobní, technický náměstek výrobní organizace	1 034	53 361
12223 Vedoucí výrobního (provozního) útvaru v energetice	676	43 640
12224 Vedoucí výrobního (provozního) útvaru ve strojírenství	1 401	36 697
12229 Vedoucí pracovník výrobního útvaru v průmyslu jinde neuvedený	1 497	39 533
1223 Vedoucí pracovníci ve stavebnictví a zeměměřičtví	1 665	40 000
12236 Vedoucí provozního útvaru ve stavebnictví	600	37 875
1224 Vedoucí pracovníci ve velkoobchodě a v maloobchodě	7 401	18 106
12241 Vedoucí provozní jednotky obchodu	3 198	15 683
12242 Vedoucí oddělení, sektoru obchodního domu	1 193	15 164
12244 Vedoucí provozu v maloobchodě	886	20 254
12246 Vedoucí obchodního odboru (útvaru)	668	30 451
12249 Vedoucí pracovník ve velkoobchodě, maloobchodě jinde neuvedený	1 187	23 517
1226 Vedoucí pracovníci v dopravě, skladování, telekomunik. a na poštovních úřadech	5 965	23 197
12266 Vedoucí provozního útvaru poštovního úřadu, telekomunikací	3 600	19 555
12267 Vedoucí provozního útvaru dopravní organizace	938	31 000
12269 Vedoucí pracovníci v dopravě, skladování, telekomunikacích jinde neuvedený	760	34 462
1227 Vedoucí pracovníci v organizacích zaměřených na poskytování obchodních služeb	4 427	55 000
12271 Vedoucí provozu v peněžnictví, v pojišťovnictví	1 772	63 428
12273 Vedoucí provozního útvaru banky, spořitelny, pojišťovny	1 268	48 634
12274 Vedoucí provozního útvaru obchodních služeb	810	47 857
1229 Vedoucí pracovníci dílčích celků jinde neuvedení (kulturních, zdravotn., školských)	2 787	35 712
12299 Vedoucí pracovník dílčího celku jinde neuvedený	2 444	36 091
1231 Vedoucí pracovníci finančních a hospodářských (správních) útvarů	5 016	39 067
12311 Ekonomický náměstek (ekonomický ředitel)	1 139	52 917
12314 Vedoucí útvaru informační soustavy, účetnictví	613	37 449
12318 Vedoucí ekonomického útvaru	740	30 413
12319 Vedoucí pracovník finančního, hospodářského útvaru jinde neuvedený	943	39 118
1232 Vedoucí pracovníci personálních útvarů a útvarů průmyslových vztahů	1 032	39 901
1233 Vedoucí pracovníci odbytových útvarů (včetně průzkumu trhu)	3 508	46 302
12331 Obchodní náměstek (obchodní ředitel)	857	60 466
12334 Vedoucí útvaru odbytu (prodeje)	1 343	42 924
1235 Vedoucí pracovníci zásobovacích útvarů	1 353	32 729
12351 Vedoucí útvaru zásobování, nákupu	959	34 048
1236 Vedoucí pracovníci výpočetních útvarů	1 033	41 859
1237 Vedoucí pracovníci výzkumných a vývojových útvarů	1 307	38 914
1239 Vedoucí pracovníci ostatních útvarů jinde neuvedení	3 653	33 510
12391 Vedoucí sekretariátu ředitele velké organizace (asistent ředitele)	794	25 728
12399 Vedoucí pracovník velkého univerzálního útvaru jinde neuvedený	2 159	36 915

Hrubá měsíční mzda a její složky, diference, placená doba  
podle podskupin zaměstnání a zaměstnání KZAM-R

Diference				Průměr	Vybrané složky hrubé měsíční mzdy					Placená doba
1. decil	1. kvartil	3. kvartil	9. decil		prémie a odměny	příplatky za přesčas	příplatky ostatní	náhrady	odměny za pohotovost	
Kč/měs	Kč/měs	Kč/měs	Kč/měs	Kč/měs	%	%	%	%	%	hod/měs
30 000	45 116	131 566	266 231	122 717	32,0	0,0	1,0	6,2	0,0	166,1
36 343	53 815	146 000	266 976	125 135	29,0	0,0	0,7	5,6	0,0	163,1
15 049	18 998	32 581	46 943	28 855	22,1	0,1	1,0	6,5	0,3	167,5
22 463	28 589	62 291	99 264	57 375	27,8	0,2	2,0	5,5	0,1	163,7
26 234	36 652	90 308	170 477	88 417	37,7	0,0	1,3	5,4	0,0	163,4
24 729	28 827	70 491	116 527	59 429	30,1	0,1	0,8	5,1	0,4	162,6
22 383	27 649	51 494	79 718	48 305	22,3	0,1	1,9	4,8	0,0	163,9
21 012	26 970	62 107	87 277	50 834	21,0	0,2	3,5	5,9	0,1	164,3
21 971	29 035	61 076	105 783	56 454	33,6	0,2	0,4	7,1	0,0	169,5
21 359	27 740	58 150	112 985	55 692	38,5	0,5	0,2	7,3	0,0	169,0
10 338	13 457	27 832	44 768	26 337	22,3	0,1	3,1	6,1	0,0	168,8
9 498	12 244	22 262	32 690	21 931	21,4	0,1	5,1	6,9	0,0	167,7
10 302	11 667	18 874	23 421	20 554	20,7	0,0	2,6	5,2	0,0	170,4
10 300	13 712	31 357	45 338	25 535	24,3	0,0	3,9	5,7	0,0	167,3
17 167	20 442	49 474	87 884	45 105	25,4	0,0	1,4	4,9	0,0	168,6
13 010	18 069	36 182	53 325	31 030	20,2	0,1	1,1	7,0	0,0	171,0
16 352	18 652	34 169	49 574	30 561	20,5	0,1	5,3	5,5	0,8	160,8
15 477	17 376	23 160	41 388	26 129	18,2	0,2	8,7	6,4	0,2	155,8
22 893	26 032	39 631	49 411	35 038	25,7	0,0	1,8	5,1	1,3	169,2
21 895	27 260	43 016	57 151	39 984	18,1	0,0	1,6	3,4	0,7	165,9
28 908	38 653	96 907	201 287	99 228	44,7	0,0	0,9	5,3	0,0	167,5
33 937	44 229	117 453	263 303	116 403	50,3	0,0	0,4	4,9	0,0	168,8
26 250	31 865	125 764	239 767	111 443	46,5	0,0	0,9	5,4	0,0	168,2
30 449	38 244	59 387	76 025	52 845	37,1	0,0	0,5	4,9	0,0	162,7
19 379	24 712	47 079	61 854	39 959	12,1	0,3	8,4	5,5	0,2	167,5
19 167	24 650	47 260	35 511	40 195	12,4	0,2	7,8	5,1	0,1	167,2
21 460	27 335	66 160	117 029	61 058	28,8	0,1	2,0	5,6	0,0	164,8
27 389	35 892	96 670	164 754	82 469	28,5	0,0	1,7	6,3	0,0	164,8
21 853	27 082	58 564	100 758	55 864	29,8	0,1	1,3	4,7	0,1	164,7
19 823	24 188	43 434	76 692	46 220	22,1	0,1	2,1	5,3	0,0	165,6
20 883	25 782	72 795	114 094	58 804	31,9	0,1	1,8	5,0	0,0	164,9
21 773	27 956	70 666	118 769	66 033	32,3	0,0	1,9	5,0	0,0	163,2
23 420	32 030	72 732	127 476	70 945	31,4	0,0	2,5	6,0	0,0	164,7
28 000	40 462	104 936	182 049	104 798	38,9	0,0	1,0	5,7	0,0	165,5
23 000	31 500	64 164	94 817	55 322	24,1	0,1	3,1	6,5	0,0	163,8
18 733	23 744	49 745	76 214	44 036	22,0	0,1	2,0	5,6	0,0	164,3
19 428	24 405	52 000	81 673	46 810	23,3	0,1	2,0	5,6	0,0	163,5
24 182	29 373	67 017	113 208	61 839	27,5	0,0	1,9	5,7	0,5	164,0
21 037	27 460	58 885	87 135	51 430	24,7	0,0	1,2	5,4	0,0	163,5
19 567	25 244	51 279	78 772	46 648	26,4	0,1	1,9	5,6	0,1	164,1
16 461	20 090	36 971	56 189	33 436	21,2	0,1	1,3	5,5	0,0	167,2
23 074	28 227	57 147	82 223	49 480	26,6	0,1	2,1	6,0	0,1	162,4

**Hrubá měsíční mzda a její složky, diferenciacie, placená doba  
podle podskupin zaměstnání a zaměstnání KZAM-R**

Podskupiny zaměstnání a zaměstnání KZAM-R  (zveřejněna zaměstnání, která jsou ve své hlavní třídě zastoupena minimálně 1%)	Počet zaměstnanců přepočtený podle placených měsíců	Medián
		Kč/měs
1312 Vedoucí, ředitelé v průmyslu (ve výrobě)	1 292	<b>34 115</b>
13122 Vedoucí samostatného výrobního provozu	718	<b>34 105</b>
1314 Vedoucí, ředitelé ve velkoobchodu a maloobchodu	3 161	<b>15 669</b>
13142 Vedoucí maloobchodní prodejny	2 640	<b>14 143</b>
1315 Vedoucí, ředitelé v restauracích a hotelích	585	<b>21 034</b>
1316 Vedoucí, ředitelé v dopravě, skladování, telekomunikacích a na poštovních úřadech	912	<b>25 194</b>
2113 Chemici	870	<b>23 848</b>
2119 Ostatní vědci a odborníci v příbuzných oborech jinde neuvedení	994	<b>26 602</b>
21191 Vědecký (výzkumný a vývojový) pracovník v oborech technických jinde neuvedený	993	<b>26 602</b>
2131 Projektanti a analytici výpočetních systémů	1 948	<b>33 076</b>
21313 Projektant a analytik informačních systémů	1 027	<b>34 509</b>
2132 Programátoři	3 026	<b>29 674</b>
21321 Programátor specialista v oboru výpočetní techniky	863	<b>41 743</b>
21323 Programátor informačních systémů	1 032	<b>32 000</b>
2139 Ostatní odborníci zabývající se výpočetní technikou jinde neuvedení	3 963	<b>33 152</b>
21392 Inženýr správce integrovaných, informačních systémů, sítí	1 077	<b>37 844</b>
2142 Projektanti staveb a areálů, stavební inženýři	2 960	<b>24 809</b>
2143 Projektanti elektrotechnických zařízení, elektroinženýři	2 469	<b>29 713</b>
2144 Projektanti elektronických systémů a telekomunikačních sítí, inženýři - elektronikci	1 898	<b>27 751</b>
21446 Inženýr elektronik telekomunikace, radiokomunikace	1 040	<b>29 794</b>
2145 Projektanti a konstruktéři strojních zařízení, strojní inženýři	5 009	<b>24 353</b>
21452 Inženýr projektant, konstruktér průmyslových zařízení, strojů, motorů, pohonů	2 719	<b>23 591</b>
2149 Ostatní architekti, projektanti, konstruktéři a techničtí inženýři (tvůrčí pracovníci)	2 486	<b>28 447</b>
21499 Inženýr jinde neuvedený	1 228	<b>27 967</b>
2221 Lékaři, ordináři (kromě zubních lékařů)	1 425	<b>30 707</b>
2311 Vědeckopedagogičtí pracovníci	10 938	<b>22 675</b>
23112 Profesor vysokoškolský, univerzitní	1 116	<b>35 850</b>
23113 Docent	2 394	<b>28 088</b>
23114 Odborný asistent vysoké školy, univerzity	6 403	<b>20 892</b>
23115 Asistent vysoké školy, univerzity	858	<b>16 944</b>
2411 Odborní pracovníci na úseku účetnictví, financí, daní, apod., hlavní účetní	6 023	<b>29 954</b>
24112 Hlavní, vedoucí účetní	1 242	<b>25 804</b>
24119 Odborný pracovník účetnictví a financování jinde neuvedený	1 619	<b>26 637</b>
2412 Odborní pracovníci na úseku zaměstnaneckých, personálních věcí	1 270	<b>29 398</b>
2413 Odborní pracovníci v bankovníctví a pojišťovnictví	16 129	<b>30 577</b>
24132 Bankovní makléř, poradce, expert, dealer	6 221	<b>31 562</b>
24134 Odborný pracovník hotovostních a kapitálových operací	875	<b>34 442</b>
24135 Odborný pracovník pro úvěrovou administrativu (úvěrových limitů)	3 606	<b>21 912</b>
24138 Odborný pracovník v pojišťovnictví	978	<b>24 419</b>
24139 Odborný pracovník bankovníctví a pojišťovnictví jinde neuvedený	3 330	<b>34 296</b>
2419 Ostatní odborní pracovníci v oblasti podnikání	6 531	<b>30 236</b>
24192 Odborný pracovník marketingu (zahraničních vztahů)	1 040	<b>35 279</b>



Hrubá měsíční mzda a její složky, diference, placená doba  
podle podskupin zaměstnání a zaměstnání KZAM-R

Diference				Průměr	Vybrané složky hrubé měsíční mzdy					Placená doba
1. decil	1. kvartil	3. kvartil	9. decil		prémie a odměny	příplatky za přesčas	příplatky ostatní	náhrady	odměny za pohotovost	
Kč/měs	Kč/měs	Kč/měs	Kč/měs	Kč/měs	%	%	%	%	%	hod/měs
18 900	23 984	50 042	75 669	42 827	23,1	0,1	2,3	5,3	0,2	163,6
19 792	24 582	52 595	77 534	43 188	24,8	0,1	2,1	5,5	0,1	163,8
8 892	11 147	23 622	38 198	20 681	21,6	0,1	4,8	6,4	0,0	167,7
8 694	10 512	19 494	28 683	16 989	23,0	0,2	5,8	6,7	0,0	167,6
13 215	16 743	27 202	43 300	28 596	23,6	0,1	0,9	4,4	0,0	169,5
18 435	21 593	30 488	39 279	28 822	20,0	0,2	6,4	6,4	0,1	162,3
15 733	18 986	32 167	43 835	27 419	15,2	0,1	3,3	5,7	0,4	162,2
17 164	21 362	31 527	37 379	28 298	15,7	0,5	4,9	5,5	0,0	165,5
17 164	21 391	31 534	37 379	28 308	15,7	0,5	4,9	5,5	0,0	165,5
19 960	25 220	44 969	65 097	39 480	13,9	0,3	4,4	5,9	1,7	167,4
22 147	27 957	45 410	65 523	40 084	14,2	0,3	4,7	5,7	1,3	167,2
18 167	21 858	45 126	66 991	38 114	22,4	0,2	1,9	5,1	0,6	166,6
21 164	27 044	68 133	99 630	53 862	36,2	0,1	1,0	4,0	0,7	165,9
19 194	23 700	44 601	58 834	36 240	12,3	0,2	1,5	6,0	0,6	166,8
19 969	24 934	47 000	66 305	39 297	21,7	0,2	2,1	5,4	1,1	165,7
21 043	27 064	56 405	79 285	45 436	23,1	0,2	1,5	5,6	1,7	165,7
16 800	20 431	34 160	53 743	32 188	23,5	0,1	1,5	7,1	0,2	167,4
18 307	23 312	39 681	60 911	34 859	19,3	0,2	4,3	5,8	0,4	164,2
19 968	22 468	38 570	54 150	34 785	18,1	0,4	2,1	5,0	2,4	166,6
20 788	24 245	40 890	54 754	36 516	19,2	0,4	1,2	4,7	3,7	165,5
16 824	19 917	30 349	38 203	27 000	14,8	0,6	3,1	4,7	0,1	165,5
16 150	19 171	29 667	36 035	25 831	13,9	0,6	3,6	4,5	0,0	165,9
19 801	23 687	36 212	53 885	35 676	19,9	0,2	3,1	5,5	0,1	165,1
20 067	24 086	32 814	43 241	31 557	13,2	0,3	4,4	5,6	0,0	165,6
19 837	24 165	40 944	52 495	34 186	10,2	1,3	10,6	5,9	5,5	172,9
15 250	18 250	29 290	38 663	25 502	7,9	0,0	10,6	9,0	0,1	168,9
23 870	28 810	46 627	61 341	40 073	9,8	0,0	12,4	10,4	0,0	167,9
19 615	23 259	35 774	44 508	30 819	8,6	0,0	11,6	9,2	0,0	168,7
15 054	17 578	25 010	30 720	22 148	6,8	0,0	9,8	8,5	0,0	169,2
13 094	14 525	19 720	23 041	17 812	7,8	0,0	8,8	8,2	0,3	168,9
18 200	22 262	43 822	66 606	38 181	24,2	0,1	1,3	4,9	0,0	164,8
17 002	20 597	36 980	55 075	33 992	23,0	0,2	1,7	4,7	0,0	165,4
17 752	21 193	37 583	53 283	33 455	30,9	0,1	1,1	4,6	0,0	162,7
17 929	21 947	43 078	63 658	36 794	22,7	0,1	1,7	4,9	0,0	165,6
18 178	23 224	41 515	64 369	41 364	34,4	0,1	0,8	5,4	0,0	165,9
22 674	27 311	38 918	53 070	42 562	42,1	0,0	0,2	4,9	0,0	163,1
15 947	21 400	55 387	82 757	47 477	39,2	0,7	0,3	5,0	0,0	168,6
16 463	18 403	28 961	42 443	27 249	16,8	0,1	2,2	7,1	0,0	168,3
18 105	20 736	35 704	53 940	32 409	21,6	0,0	0,4	6,0	0,0	168,6
19 186	26 234	48 267	71 144	42 975	27,7	0,0	1,2	5,6	0,1	166,2
20 181	24 163	39 402	60 269	37 094	18,8	0,2	3,0	5,6	0,1	166,9
18 815	25 136	56 622	88 333	45 592	21,3	0,1	1,5	6,0	0,0	166,1

**Hrubá měsíční mzda a její složky, diference, placená doba  
podle podskupin zaměstnání a zaměstnání KZAM-R**

Podskupiny zaměstnání a zaměstnání KZAM-R  (zveřejněna zaměstnání, která jsou ve své hlavní třídě zastoupena minimálně 1%)	Počet zaměstnanců přepočtený podle placených měsíců	Medián
		Kč/měs
24199 Odborný pracovník v oblasti podnikání jinde neuvedený	4 035	28 991
2421 Právníci, právní poradci (mimo advokacie a soudnictví)	1 205	36 941
2441 Ekonomové - vědečtí pracovníci, specialisté, experti	3 420	27 810
24415 Odborný ekonom marketingu, obchodu	994	30 162
2451 Spisovatelé, autoři, kritikové, novináři, redaktori	1 614	24 158
24517 Redaktor - publicista	1 217	22 552
2470 Odborní administrativní pracovníci jinde neuvedení	3 361	21 743
24706 Odborný administrativní pracovník podnikatelské organizace	1 605	20 434
24709 Odborný administrativní pracovník jinde neuvedený	1 466	24 179
3112 Stavební technici	7 408	23 668
31121 Mistr stavební výroby	3 577	25 274
3113 Elektrotechnici	8 442	23 562
31131 Mistr elektrotechnické výroby, výroby a rozvodu energie	3 631	21 115
31139 Elektrotechnik jinde neuvedený	1 814	26 167
3114 Elektronici a technici v radiokomunikacích a telekomunikacích	4 585	23 841
31146 Technik, inspektor radiokomunikací, telekomunikací	2 745	24 230
3115 Strojírenští technici	16 258	22 761
31151 Mistr strojírenské výroby	4 102	23 872
31155 Strojírenský technik kontrolor jakosti, laborant	3 363	21 833
31157 Strojírenský technik technolog, normalizátor, konstruktér	3 006	20 300
31159 Strojírenský technik jinde neuvedený	1 999	24 089
3116 Chemičtí technici	3 974	22 723
3117 Důlní a hutní technici	2 784	27 682
3118 Technici v kartografii, kresličtí a zeměměřičtí	2 650	19 199
3119 Ostatní techničtí pracovníci jinde neuvedení	19 820	21 606
31191 Mistr jinde neuvedený	6 311	22 362
31199 Technik jinde neuvedený	6 995	21 567
3121 Poradci ve výpočetní technice	2 246	29 243
3122 Operátoři a obsluha výpočetní techniky	2 859	20 074
3152 Bezpečnostní technici a technici pro kontrolu zdravotní nezávadnosti a jakosti	4 069	20 638
3160 Technici železničního provozu	8 859	21 605
31606 Výpravčí (dispoziční, vnější služby)	4 897	21 380
3212 Technici v agronomii, v lesnictví a v zemědělství	4 610	17 788
32127 Technik lesního hospodářství	2 320	17 846
3231 Ošetřovatelé, všeobecné zdravotní sestry	2 769	15 059
32313 Sestra (zdravotní sestra) (szp)	2 053	14 561
3411 Zprostředkovatelé finančních transakcí, obchodu s cennými papíry, devizami	2 289	24 895
34119 Zprostředkovatel finančních transakcí jinde neuvedený	1 824	22 926
3412 Pojišťovací agenti	4 516	22 261
34124 Referent pojišťovny	1 789	17 522
3415 Obchodní cestující, profesionální poradci v obchodě, obchodní zástupci	5 525	25 544
34152 Obchodní zástupce	4 274	25 869

Hrubá měsíční mzda a její složky, diference, placená doba  
podle podskupin zaměstnání a zaměstnání KZAM-R

Diference				Průměr	Vybrané složky hrubé měsíční mzdy					Placená doba
1. decil	1. kvartil	3. kvartil	9. decil		prémie a odměny	příplatky za přesčas	příplatky ostatní	náhrady	odměny za pohotovost	
Kč/měs	Kč/měs	Kč/měs	Kč/měs	Kč/měs	%	%	%	%	%	hod/měs
20 634	24 076	35 372	45 086	32 819	15,8	0,3	4,2	5,4	0,2	168,2
23 296	28 905	53 007	79 625	47 290	23,1	0,0	1,5	5,6	0,0	166,0
17 050	21 350	38 940	56 671	35 449	22,8	0,2	2,0	5,5	0,0	165,7
18 507	23 333	45 362	66 119	38 341	25,7	0,1	1,3	5,3	0,1	164,7
15 165	18 545	31 166	40 384	26 630	8,7	0,3	2,8	5,1	0,0	170,2
14 885	17 621	28 623	36 707	24 486	8,7	0,0	3,0	5,2	0,0	169,2
13 868	16 394	30 288	41 408	26 169	16,4	0,2	3,1	5,8	0,1	167,3
13 476	15 492	27 337	40 181	24 860	17,2	0,3	1,2	6,0	0,1	167,8
14 519	18 045	33 857	44 602	28 433	16,5	0,2	3,4	5,4	0,1	166,3
16 069	19 000	31 796	46 019	28 514	22,3	0,6	1,8	7,0	0,2	169,7
16 957	20 020	35 000	50 160	30 435	23,7	1,0	1,7	7,9	0,3	172,5
16 776	19 189	30 097	35 976	26 526	17,7	0,6	6,4	4,9	1,1	166,7
16 969	18 536	25 901	32 297	23 054	14,2	0,6	7,3	4,8	1,8	169,3
17 280	21 455	31 823	45 651	32 177	23,8	0,3	3,5	5,3	0,4	164,6
17 420	19 684	31 033	55 498	30 935	22,0	0,6	3,1	5,0	1,5	165,4
18 072	20 088	34 387	70 948	34 359	25,9	0,5	1,8	4,8	2,1	164,7
14 867	17 972	27 694	32 592	23 785	12,4	0,7	5,1	4,8	0,2	165,4
17 035	19 863	28 783	33 479	24 992	14,3	1,0	5,9	4,7	0,2	166,7
13 812	16 656	26 644	30 406	22 620	10,1	0,7	7,0	4,3	0,0	165,5
14 311	16 983	25 292	31 267	21 952	15,1	0,6	2,8	4,6	0,1	164,9
15 042	19 052	28 433	33 196	25 056	8,1	0,7	7,1	4,8	0,2	166,4
13 841	17 680	29 163	36 204	24 266	13,4	0,8	7,4	5,7	0,2	162,4
20 683	23 834	32 089	36 330	28 345	14,7	2,7	7,6	7,7	0,4	166,4
13 316	15 902	24 303	30 212	21 119	14,7	0,5	3,0	4,9	0,1	165,0
14 241	17 388	26 950	33 739	23 515	17,2	0,6	3,8	5,1	0,4	165,6
14 943	18 184	27 369	33 450	23 577	17,9	1,1	4,5	5,5	0,5	167,2
14 460	17 495	26 880	34 540	23 831	17,7	0,4	3,4	4,9	0,4	165,4
17 741	21 975	45 908	70 149	37 850	16,2	0,2	1,8	5,4	0,8	167,5
12 582	15 944	26 693	36 661	23 044	11,4	0,5	4,7	6,1	0,6	165,9
13 918	17 029	25 433	33 145	23 456	17,4	0,4	3,6	5,2	0,4	164,7
18 300	19 933	23 477	25 573	21 892	15,5	0,6	9,6	5,7	1,0	170,5
18 926	20 029	22 864	24 398	21 592	15,0	0,8	11,0	6,3	0,7	170,7
12 699	15 004	20 210	24 265	18 340	15,7	0,1	1,0	7,1	0,2	168,2
12 994	15 325	19 471	21 959	17 741	11,9	0,0	0,6	7,0	0,0	167,4
11 866	13 210	17 352	20 052	15 736	4,3	0,5	14,2	5,0	1,2	164,7
11 791	12 942	16 535	18 475	14 939	3,5	0,5	15,6	5,2	0,9	164,2
16 187	20 138	33 875	46 827	32 558	26,7	0,3	0,4	5,1	0,1	171,3
15 688	19 498	29 616	38 822	26 601	20,2	0,5	0,5	5,1	0,1	171,7
12 994	16 047	32 348	51 380	28 705	17,5	0,0	0,2	6,0	0,0	169,5
12 547	14 522	24 500	31 155	20 156	15,4	0,0	0,4	6,0	0,0	167,1
15 316	19 510	34 086	46 376	29 644	26,4	0,1	2,4	6,2	0,0	166,4
15 584	19 782	34 320	46 433	30 004	28,0	0,0	1,8	6,1	0,1	165,9

**Hrubá měsíční mzda a její složky, diference, placená doba  
podle podskupin zaměstnání a zaměstnání KZAM-R**

Podskupiny zaměstnání a zaměstnání KZAM-R	Počet zaměstnanců přepočtený podle placených měsíců	Medián
(zveřejněna zaměstnání, která jsou ve své hlavní třídě zastoupena minimálně 1%)		Kč/měs
3416 Nákupčí	5 899	19 310
34161 Nákupčí (zásobovač, nákupce)	4 273	19 760
3421 Obchodní agenti	8 024	21 296
34213 Obchodní referent (referent obchodní služby)	5 803	20 571
3422 Odbytoví a přepravní agenti	7 615	19 434
34221 Odbytový agent (odbytář, prodejce)	4 464	19 974
3431 Odborné sekretářky, sekretáři	5 435	22 332
34312 Administrativní sekretář	2 352	29 499
34319 Odborný sekretář, sekretářka jinde neuvedený	2 054	18 034
3433 Pracovníci v oblasti účetnictví, fakturace, rozpočetnictví, kalkulace	20 485	18 496
34331 Účetní všeobecný	6 979	17 440
34332 Účetní mzdový	2 811	18 668
34333 Účetní finanční	2 573	18 401
34338 Referent kalkulací, cen, rozpočtů	1 935	20 040
34339 Referent účetnictví, financování, rozpočetnictví a kalkulace jinde neuvedený	2 731	19 975
3436 Referenti osobních oddělení	2 437	20 336
3439 Ostatní odborní administrativní pracovníci jinde neuvedení	10 101	19 356
34394 Referent hospodářské správy	2 312	20 019
34399 Referent administrativy jinde neuvedený	4 857	18 029
4113 Pracovníci přípravy dat výpočetní techniky	1 857	14 130
41131 Operátor počítače pro vkládání dat	1 087	13 819
4115 Sekretářky, sekretáři	6 585	15 999
41151 Sekretářka, sekretář	3 447	16 583
41159 Administrativní pracovník jinde neuvedený	3 044	15 417
4121 Nižší účetní	2 867	14 032
41211 Nižší účetní všeobecný	1 005	12 822
41217 Fakturant (úředník faktur)	837	13 753
4123 Nižší finanční, daňoví úředníci a úředníci v příbuzných oborech	850	27 803
4131 Úředníci ve skladech	10 464	14 809
41311 Vedoucí malého skladu, skladmistr	1 187	16 733
41312 Skladník (úředník)	4 816	14 703
41314 Úředník expedice, expedient	1 531	14 025
41315 Operátor skladů	2 118	14 932
4132 Úředníci ve výrobě (např. výrobní plánovači)	2 277	16 197
41323 Dílenský plánovač výroby	946	15 154
4133 Úředníci v dopravě a v přepravě (dispečeri, kontrolori apod.)	4 727	18 739
41331 Dispečer dopravy a přepravy, komerční dispečer	1 274	20 914
41333 Operátor dopravy a přepravy	934	16 632
41339 Úředník v dopravě jinde neuvedený	966	21 893
4142 Poštovní doručovatelé, úředníci v třídírnách	14 936	13 557
41421 Doručovatel poštovních zásilek, tisku	9 593	12 969
41423 Referent poštovního provozu	920	16 871

Hrubá měsíční mzda a její složky, diference, placená doba  
podle podskupin zaměstnání a zaměstnání KZAM-R

Diference				Průměr	Vybrané složky hrubé měsíční mzdy					Placená doba
1. decil	1. kvartil	3. kvartil	9. decil		prémie a odměny	příplatky za přesčas	příplatky ostatní	náhrady	odměny za pohotovost	
Kč/měs	Kč/měs	Kč/měs	Kč/měs	Kč/měs	%	%	%	%	%	hod/měs
12 435	15 349	25 183	34 341	22 471	16,4	0,2	2,7	5,7	0,1	164,8
13 533	16 011	25 228	32 454	22 376	16,1	0,3	2,6	5,5	0,1	164,2
13 698	16 838	29 030	38 490	26 820	22,5	0,1	2,4	5,4	0,0	164,3
13 359	16 414	27 487	35 707	24 606	23,0	0,1	1,9	5,2	0,0	163,9
13 046	15 946	24 847	33 816	22 744	22,1	0,2	3,0	5,9	0,1	165,9
12 496	15 526	25 908	35 036	23 092	25,4	0,1	2,1	6,0	0,1	164,6
13 200	16 437	32 579	52 688	28 980	23,3	0,1	4,3	5,6	0,4	168,0
14 593	20 267	43 731	68 367	36 805	29,4	0,0	5,2	5,2	0,7	170,7
12 446	14 644	22 514	29 133	19 961	12,5	0,1	2,8	6,2	0,0	165,2
12 601	15 046	23 359	29 780	20 521	15,0	0,2	2,5	5,2	0,0	166,0
12 000	14 293	21 857	27 824	19 298	15,5	0,2	2,0	5,3	0,0	166,1
13 363	15 694	22 900	28 536	20 251	15,6	0,4	2,7	4,3	0,0	166,2
12 999	15 112	23 000	30 822	20 587	14,7	0,2	2,6	5,3	0,0	166,3
13 000	16 094	25 698	33 793	22 851	16,3	0,4	2,6	5,4	0,0	165,9
13 865	16 101	25 447	30 572	21 842	11,9	0,3	3,9	5,1	0,0	165,6
14 375	16 665	25 222	33 248	22 886	12,7	0,1	3,7	5,4	0,0	164,5
13 064	15 515	26 200	36 531	23 539	17,8	0,1	3,5	5,2	0,1	165,9
13 615	16 200	25 847	36 247	23 156	18,7	0,1	3,1	5,1	0,1	165,3
12 380	14 677	24 707	35 000	22 158	16,1	0,1	3,7	5,5	0,0	166,6
9 508	11 848	16 743	20 067	14 886	11,2	0,1	5,1	6,3	0,0	166,3
9 979	11 848	16 251	19 169	14 448	9,0	0,1	7,3	6,0	0,0	164,8
11 005	13 104	20 493	26 938	18 225	14,3	0,1	3,0	5,8	0,0	166,4
11 358	13 420	21 188	27 101	18 518	12,9	0,1	3,2	5,8	0,0	166,0
10 643	12 780	19 578	26 567	17 902	16,2	0,2	2,6	5,7	0,0	166,7
9 683	11 126	17 706	22 377	15 897	17,2	0,2	1,6	5,1	0,0	167,3
9 201	10 282	16 380	19 020	13 856	12,2	0,1	2,0	5,2	0,0	168,1
9 978	11 357	16 931	21 669	14 779	17,2	0,2	1,5	6,4	0,0	167,2
16 047	18 893	33 364	40 087	28 487	18,8	0,2	2,0	6,0	0,0	169,7
10 446	12 333	17 994	22 404	15 934	15,4	0,8	5,8	5,6	0,2	168,7
10 152	13 193	21 083	25 616	17 972	16,9	0,7	3,9	5,8	0,2	167,2
10 349	12 098	18 129	22 546	15 950	15,3	1,0	5,9	5,6	0,2	168,2
10 272	11 645	17 001	20 502	14 979	16,3	0,8	5,0	5,4	0,1	168,2
11 386	13 086	16 822	20 027	15 537	13,7	0,8	7,4	5,7	0,2	171,2
11 005	12 927	20 652	26 254	17 777	15,7	0,9	4,2	5,3	0,1	164,9
10 903	12 392	19 051	23 200	16 432	15,4	0,5	3,5	5,4	0,1	163,4
13 678	15 649	23 139	29 416	20 414	15,6	0,5	7,3	4,8	0,1	168,7
14 331	17 182	25 686	30 903	22 157	20,6	0,2	5,2	5,6	0,2	167,2
13 598	15 175	18 392	23 945	17 967	23,3	0,6	9,0	5,8	0,1	170,1
15 307	18 266	26 880	34 456	23 682	3,4	0,5	6,4	2,4	0,1	162,8
11 361	12 330	15 726	17 814	14 222	11,5	0,3	12,3	6,9	0,0	156,3
11 066	11 990	14 440	16 428	13 404	12,1	0,3	11,3	7,3	0,0	156,3
13 823	15 483	18 479	20 576	17 146	11,1	0,1	12,2	7,3	0,0	158,1

**Hrubá měsíční mzda a její složky, diferenciacie, placená doba  
podle podskupin zaměstnání a zaměstnání KZAM-R**

Podskupiny zaměstnání a zaměstnání KZAM-R  (zveřejněna zaměstnání, která jsou ve své hlavní třídě zastoupena minimálně 1%)	Počet zaměstnanců přepočtený podle placených měsíců	Medián
		Kč/měs
41428 Úředník třídění poštovních zásilek	1 477	15 309
41429 Provozní pracovník pošty jinde neuvedený	2 231	13 779
4190 Nižší pracovníci jinde neuvedení ostatní	1 541	15 301
41909 Nižší úředník (referent) jinde neuvedený	1 029	14 837
4211 Pokladníci (v bankách, pojišťovnách, spořitelnách, na poště)	3 434	18 055
42111 Pokladník v bance	1 464	22 632
4212 Úředníci na přepážkách a směnárníci	10 296	15 172
42122 Úředník u přepážky v bance	1 274	27 084
42123 Úředník u přepážky v pojišťovně	1 194	19 789
4213 Pokladníci v obchodě, společném stravování apod.	8 206	10 255
42131 Pokladník v obchodě	4 327	10 252
42134 Pokladník v maloobchodní prodejně	2 441	10 047
42135 Pokladník kontrolní pokladny v samoobsluze	980	10 581
4214 Prodavači vstupenek, jízdenek apod.	1 878	16 648
42143 Pokladník, prodavač jízdenek v osobní dopravě	1 391	16 327
4215 Bookmakeři, krupiéři a úředníci sázkových kanceláří	2 038	10 431
4222 Recepční	1 423	13 998
42222 Recepční	1 212	13 830
4223 Telefonisté	1 043	15 550
4224 Informátoři	1 552	18 532
42249 Informátor jinde neuvedený	821	19 035
5112 Vlakvedoucí, vlakové čety, průvodčí (vč. palubních průvodčí)	2 367	18 546
5121 Pracovníci dohlížející nad obsluhujícím personálem, hospodyně	973	14 443
5122 Kuchaři	6 499	11 244
51221 Šéfkuchař	644	15 433
51222 Kuchař	3 846	11 507
51228 Pomocný kuchař	1 241	8 893
51229 Kuchař jinde neuvedený	500	11 857
5123 Čišníci, servírky	1 553	11 715
51232 Čišník, servírka	1 227	11 550
5161 Hasiči, požárníci	2 016	19 460
51611 Hasič strojník	569	21 455
51612 Hasič podnikového sboru	1 129	19 130
5162 Pracovníci bezpečnostních orgánů (např. policisté, strážníci)	664	11 359
5169 Ostatní pracovníci ochrany a ostrahy jinde neuvedení	10 608	9 851
51691 Strážný, člen závodní stráže	2 564	10 779
51699 Pracovník ochrany majetku a osob jinde neuvedený	7 857	9 543
5211 Prodavači v obchodech	24 275	9 934
52111 Prodavač smíšeného zboží	6 689	9 041
52112 Prodavač potravinářského zboží	8 944	9 874
52113 Prodavač průmyslového zboží	2 386	10 494
52115 Prodavač textilu, obuvi	1 040	8 500

Hrubá měsíční mzda a její složky, diference, placená doba  
podle podskupin zaměstnání a zaměstnání KZAM-R

Diference				Průměr	Vybrané složky hrubé měsíční mzdy					Placená doba
1. decil	1. kvartil	3. kvartil	9. decil		prémie a odměny	příplatky za přesčas	příplatky ostatní	náhrady	odměny za pohotovost	
Kč/měs	Kč/měs	Kč/měs	Kč/měs	Kč/měs	%	%	%	%	%	hod/měs
12 860	13 784	17 547	19 295	15 774	10,5	0,6	15,7	6,0	0,0	155,8
11 755	12 603	15 529	17 220	14 242	10,3	0,4	13,5	6,1	0,0	155,2
10 440	12 104	19 843	26 585	17 586	14,5	0,3	3,5	4,9	0,2	166,5
10 228	11 816	19 172	24 934	16 382	12,5	0,4	3,4	5,0	0,3	166,2
13 105	14 928	22 242	25 693	18 930	19,3	0,2	3,8	5,3	0,1	163,2
17 835	19 988	25 207	27 966	22 973	26,8	0,1	0,7	5,0	0,1	166,5
12 407	13 606	18 658	27 683	17 914	15,6	0,3	7,4	6,0	0,0	158,6
17 082	20 722	33 536	39 958	28 142	30,1	0,3	0,3	5,4	0,1	172,4
12 739	14 964	26 329	33 538	21 611	12,4	0,1	0,1	4,9	0,0	167,3
7 969	8 937	11 818	13 683	10 690	11,2	0,2	6,4	6,5	0,0	164,4
7 998	8 945	11 959	14 045	10 850	12,7	0,1	6,6	6,1	0,0	162,8
7 937	8 783	11 263	12 420	10 174	10,6	0,1	6,3	7,8	0,0	163,6
7 880	9 181	12 263	14 180	10 974	5,4	1,0	7,8	6,2	0,0	172,4
13 832	15 251	18 261	19 832	16 728	14,7	0,7	8,5	5,5	0,3	175,2
13 967	15 133	17 842	19 134	16 444	15,1	0,8	9,6	5,8	0,3	176,4
7 200	7 200	15 780	20 043	12 101	24,5	0,0	5,2	2,8	0,0	158,4
10 360	12 050	16 668	20 571	15 116	12,5	0,5	7,9	6,2	0,0	166,5
10 310	12 010	16 365	19 327	14 717	11,8	0,5	8,4	6,2	0,0	166,7
8 949	12 336	21 646	33 279	19 435	20,3	0,3	2,9	6,0	0,1	165,5
12 787	14 582	22 825	27 269	19 675	21,1	0,3	2,9	6,8	0,1	167,6
12 959	14 963	23 175	28 327	20 625	21,3	0,0	1,6	7,6	0,0	169,6
16 121	17 234	20 172	22 143	18 835	19,0	1,8	8,5	6,1	0,2	177,8
9 679	11 622	18 190	22 125	15 500	12,5	0,5	5,9	5,7	0,1	168,4
8 221	9 448	13 749	17 467	12 330	13,2	0,4	4,5	5,0	0,0	167,8
9 872	12 365	19 989	25 319	17 299	17,4	0,3	3,5	4,9	0,1	169,4
8 717	9 855	13 793	16 865	12 349	13,1	0,5	4,9	5,3	0,0	168,7
7 362	7 988	10 376	12 032	9 383	12,9	0,2	3,4	4,0	0,0	165,3
9 400	10 312	14 493	16 515	12 573	5,2	0,1	4,7	4,9	0,0	164,2
8 623	10 018	13 777	16 527	12 337	12,4	0,6	7,7	7,2	0,2	167,8
8 623	9 968	13 434	15 826	12 046	11,3	0,6	7,9	7,6	0,0	167,7
14 380	16 306	22 741	26 087	19 905	9,8	1,1	16,7	5,4	2,1	164,4
15 038	18 310	23 757	26 354	21 114	8,9	0,9	17,8	5,3	1,8	162,9
13 766	16 044	22 961	26 701	19 883	9,7	1,2	17,5	5,3	1,3	164,9
7 884	8 329	20 408	33 454	16 970	17,4	0,6	6,3	3,8	0,3	164,5
7 737	8 362	12 401	16 436	11 160	7,2	1,5	9,5	4,8	0,2	170,9
7 903	8 787	13 626	19 700	12 247	7,3	1,8	14,4	5,1	0,0	168,4
7 699	8 257	11 945	15 360	10 736	6,8	1,5	7,8	4,8	0,2	171,8
7 604	8 480	12 121	15 240	11 010	12,6	0,3	5,4	5,8	0,0	165,8
7 041	7 815	10 999	13 395	9 724	11,8	0,3	3,5	6,8	0,0	165,8
7 867	8 692	11 891	14 652	10 785	7,1	0,4	6,9	5,3	0,0	166,8
8 080	9 077	13 625	16 402	11 570	8,5	0,1	8,2	5,8	0,0	159,8
7 751	7 986	10 707	13 013	9 753	7,2	0,1	3,4	5,2	0,0	165,9

Hrubá měsíční mzda a její složky, diferenciacie, placená doba  
podle podskupin zaměstnání a zaměstnání KZAM-R

Podskupiny zaměstnání a zaměstnání KZAM-R  (zveřejněna zaměstnání, která jsou ve své hlavní třídě zastoupena minimálně 1%)	Počet zaměstnanců přepočtený podle placených měsíců	Medián
		Kč/měs
52119 Prodaváč jinde neuvedený	4 278	10 817
6111 Pěstitelé polních plodin	709	10 201
61118 Zemědělský dělník v rostlinné výrobě	604	10 152
6112 Ovocnáři, vinaři, chmelaři a ostatní pěstitelé plodin rostoucích na stromech	234	11 689
61121 Ovocnář, sadař	84	11 110
61128 Zemědělský dělník v ovocnářství, chmelařství	73	12 507
6113 Zahradníci a pěstitelé zahradních plodin a sazenic	652	11 003
61131 Zahradník	447	11 334
61138 Zemědělský dělník v zahradnictví	141	10 768
6121 Chovatelé hospodářských zvířat (kromě drůbeže a včel)	3 487	13 058
61211 Chovatel skotu	798	13 460
61212 Chovatel prasat	517	11 981
61218 Zemědělský dělník ošetřovatel hospodářských zvířat	2 072	13 231
6122 Chovatelé drůbeže	392	11 088
61228 Zemědělský dělník ošetřovatel drůbeže	224	11 653
6124 Chovatelé hospodářských zvířat, drůbeže, včel apod.	105	11 609
6129 Ostatní chovatelé, ošetřovatelé zvířat jinde neuvedení (v rezervacích, stájích apod.)	111	13 745
6141 Dělníci pro pěstění a ošetřování lesa	1 116	9 343
61411 Pěstitel, šlechtitel lesa	106	8 802
61412 Ošetřovatel lesa	83	9 623
61414 Lesní školkař	80	8 829
61418 Lesní dělník v zalesňování	254	8 922
61419 Dělník pro pěstění a ošetřování lesa jinde neuvedený	568	9 755
6142 Dělníci pro těžbu dřeva (kromě obsluhy pojízdných zařízení)	1 095	12 558
61421 Lesní mechanizátor	283	12 679
61422 Dřevorubec	389	12 303
61423 Lesní manipulát, těžař	243	13 071
61428 Lesní dělník pro těžbu dřeva	117	12 566
6151 Kvalifikovaní dělníci zabývající se chovem vodních živočichů	161	11 825
61518 Dělník rybářský, rybníkářský	161	11 825
7111 Horníci, lamači pro uhelné doly	3 438	23 791
7122 Zedníci, kameníci, omítkáři	5 827	14 931
71221 Zedník	4 649	14 812
7124 Tesaři a truhláři	2 082	15 082
7129 Ostatní stavební dělníci hlavní stavební výroby a pracovníci v ostatních oborech	2 024	14 719
7136 Instalatéři, potrubáři, stavební zámečníci, klempíři	6 346	17 326
7137 Stavební a provozní elektrikáři	2 483	17 651
7142 Lakýrníci a pracovníci v příbuzných oborech	2 066	18 052
7212 Svářeči, řezači plamenem a páječi	6 772	19 041
72129 Svářeč kovů a páječ jinde neuvedený	2 282	20 106
7213 Výrobci a opraváři výrobků a dílů z plechů	2 424	19 128
7221 Kováři, obsluha kováčích lisů, obsluha bucharů	2 717	17 150



Hrubá měsíční mzda a její složky, diference, placená doba  
podle podskupin zaměstnání a zaměstnání KZAM-R

Diference				Průměr	Vybrané složky hrubé měsíční mzdy					Placená doba
					1. decil	1. kvartil	3. kvartil	9. decil	prémie a odměny	
Kč/měs	Kč/měs	Kč/měs	Kč/měs	Kč/měs	%	%	%	%	%	hod/měs
8 160	9 508	13 089	19 835	12 791	24,5	0,2	1,9	5,3	0,0	167,1
7 926	8 881	11 739	13 204	10 520	8,9	0,6	2,5	10,3	0,1	171,1
7 839	8 800	11 591	13 315	10 480	8,9	0,6	2,5	10,1	0,0	171,4
9 384	10 270	13 433	15 691	12 096	13,6	0,4	0,4	9,9	0,0	169,5
9 473	10 258	13 052	15 581	11 874	11,3	0,5	0,0	11,5	0,0	168,8
9 616	10 464	14 225	16 224	12 631	22,2	0,3	1,0	9,0	0,0	169,3
8 363	9 525	13 386	16 314	11 830	11,3	1,1	4,0	7,1	1,2	169,7
8 609	9 700	13 725	17 062	12 218	11,4	1,3	4,1	6,8	1,0	169,5
8 913	9 652	12 532	16 226	11 609	13,3	1,1	4,2	7,9	2,1	170,1
9 839	11 280	15 101	17 176	13 366	13,9	1,4	7,2	7,5	0,1	177,0
9 936	11 564	15 470	17 385	13 608	14,7	1,4	7,3	7,1	0,1	179,3
9 881	10 970	13 522	15 684	12 456	14,0	0,8	7,2	7,2	0,1	172,5
9 811	11 305	15 234	17 268	13 485	13,6	1,6	7,2	7,8	0,1	177,2
8 837	9 719	12 851	16 350	11 869	20,7	1,6	8,1	6,2	0,1	176,4
9 275	10 181	13 426	17 084	12 360	22,3	1,9	7,7	6,1	0,1	177,8
8 511	9 610	13 863	15 977	12 056	14,9	0,5	6,7	8,0	0,0	170,3
9 102	11 354	15 295	17 608	13 704	13,6	2,1	7,9	7,3	0,2	180,2
7 454	8 148	11 173	13 721	10 053	6,1	0,3	1,6	19,9	0,0	164,4
7 432	7 960	10 327	12 503	9 400	6,4	0,1	2,2	18,1	0,0	167,5
7 278	7 514	11 687	13 869	9 972	5,1	0,4	2,2	19,5	0,0	166,7
7 680	8 018	10 454	11 631	9 381	2,0	0,8	1,4	11,7	0,0	167,2
7 689	8 270	9 774	11 641	9 349	8,1	0,2	0,6	20,1	0,0	161,2
7 342	8 232	11 909	14 952	10 531	5,7	0,2	1,9	21,4	0,0	164,5
9 479	11 140	14 541	17 162	13 057	7,4	0,3	1,5	17,1	0,0	163,1
9 916	11 319	14 505	17 243	13 320	16,5	0,4	2,0	12,2	0,0	161,5
9 367	10 820	14 317	16 939	12 772	3,0	0,1	1,6	24,2	0,0	162,1
9 489	11 526	15 124	18 075	13 434	6,0	0,5	1,0	12,7	0,0	165,3
9 178	11 150	14 783	16 131	12 940	4,5	0,1	1,7	15,2	0,0	162,8
9 618	10 222	13 572	15 806	12 192	16,4	0,9	1,7	9,4	0,7	172,8
9 618	10 222	13 572	15 806	12 192	16,4	0,9	1,7	9,4	0,7	172,8
17 258	19 949	27 533	31 186	24 065	17,4	1,8	8,5	15,5	0,2	167,6
11 143	12 866	17 476	20 806	15 564	13,5	1,2	3,2	12,4	0,1	173,4
11 128	12 772	17 232	20 054	15 321	14,0	1,3	2,0	12,6	0,1	174,5
11 380	13 176	17 975	21 073	15 825	13,7	1,4	3,0	11,8	0,1	173,9
10 860	12 502	17 559	21 086	15 519	10,8	1,6	2,2	14,6	0,1	173,8
12 739	14 682	19 981	23 248	17 732	15,3	1,1	2,8	6,7	2,1	169,2
12 620	14 577	20 979	24 455	18 159	14,7	1,6	6,2	6,4	1,0	171,7
12 411	14 670	22 274	24 713	18 478	13,8	1,2	10,5	5,8	0,0	168,5
13 450	15 842	21 276	24 169	19 001	13,0	1,8	10,0	7,2	0,1	170,7
14 487	17 509	21 165	22 671	19 514	9,3	1,0	13,3	6,2	0,1	166,6
12 749	15 578	22 280	24 355	19 014	10,5	1,2	9,7	5,6	0,0	167,5
10 750	13 445	21 098	24 557	17 548	14,9	1,4	15,0	6,0	0,0	168,3

**Hrubá měsíční mzda a její složky, diference, placená doba  
podle podskupin zaměstnání a zaměstnání KZAM-R**

Podskupiny zaměstnání a zaměstnání KZAM-R	Počet zaměstnanců přepočtený podle placených měsíců	Medián
(zveřejněna zaměstnání, která jsou ve své hlavní třídě zastoupena minimálně 1%)		Kč/měs
<b>7222 Nástrojaři, kovomodeláři, kovodělníci, zámečníci</b>	<b>34 564</b>	<b>16 925</b>
72221 Nástrojař	3 421	18 885
72222 Zámečnick, zámečnick strojů	8 518	16 548
72223 Provozní zámečnick, údržbář	15 322	17 771
72228 Strojírenský dělník (převážně ruční)	5 140	14 337
<b>7223 Seřizovači a obsluha obráběcích strojů (kromě automatických a poloautomatických)</b>	<b>17 679</b>	<b>17 978</b>
72231 Soustružnick kovů - seřizovač a obsluha	5 467	17 557
72232 Frézař kovů - seřizovač a obsluha	3 265	18 013
72237 Seřizovač kovoobráběcích strojů	2 317	18 297
72238 Strojírenský dělník seřizování a obsluhy obráběcích strojů	2 084	20 570
<b>7224 Brusíči, leštiči a ostříči nástrojů</b>	<b>2 266</b>	<b>15 366</b>
<b>7231 Mechanici a opraváři motorových vozidel</b>	<b>6 867</b>	<b>17 433</b>
72311 Automechanik nákladních automobilů	2 329	16 054
72312 Automechanik osobních automobilů	2 458	21 273
<b>7234 Mechanici a opraváři kolejových vozidel</b>	<b>5 115</b>	<b>17 672</b>
72343 Zámečnick kolejových vozidel	2 188	16 631
<b>7235 Mechanici a opraváři obráběcích, zemědělských strojů a průmyslového zařízení</b>	<b>12 722</b>	<b>18 558</b>
72351 Mechanik, opravář průmyslových, výrobních strojů a zařízení	4 657	18 674
72356 Mechanik, opravář zemědělských strojů a zařízení	2 356	12 219
72359 Mechanik opravář a seřizovač průmyslových strojů a zařízení jinde neuvedený	3 348	21 620
<b>7239 Ostatní mechanici a opraváři strojů a zařízení bez elektro jinde neuvedení</b>	<b>4 740</b>	<b>17 180</b>
72397 Kontrolor výroby strojírenské (dělník)	3 258	17 357
<b>7241 Elektromechanici, opraváři a seřizovači různých typů elektrických zařízení</b>	<b>26 201</b>	<b>16 590</b>
72413 Elektromechanik strojů a zařízení	3 681	20 569
72415 Provozní elektromechanik	8 835	19 242
72418 Dělník v elektrotechnice	9 781	12 098
7242 Mechanici, opraváři a seřizovači elektrických částí aut, letadel, lodí	2 710	17 622
7243 Mechanici, seřizovači, opraváři elektronických zařízení	6 563	16 951
7246 Montéři a opraváři silnoproudých elektrických vedení	4 054	18 827
72467 Elektromontér (provozní montér) trakčních silnoproudých vedení	2 731	17 869
<b>7311 Výrobci, mechanici a opraváři přesných přístrojů a zařízení</b>	<b>2 680</b>	<b>15 434</b>
7322 Dělníci při výrobě skla, skláři vč. brusíči a leštiči	4 234	13 978
7411 Zpracovatelé masa, ryb vč. uzenářů a konzervovačů masa a ryb	4 186	13 751
7412 Zpracovatelé pekárenských a cukrářských výrobků	2 708	10 840
7422 Umělečtí truhláři, řezbáři, výrobci a opraváři výrobků ze dřeva vč. opravářů	2 388	13 034
7436 Švadleny, vyšivači a pracovníci v příbuzných oborech	2 748	9 737
7439 Ostatní dělníci při výrobě textilu, oděvů a výrobků z kůží, kožešin	2 968	14 181
74398 Dělník textilní výroby jinde neuvedený	2 355	15 473
<b>8111 Obsluha důlního zařízení a razicích štítů</b>	<b>3 924</b>	<b>23 738</b>
8112 Obsluha zařízení pro úpravu rudných a nerudných surovin	2 391	16 229
8121 Obsluha zařízení při hutní výrobě kovů obsluha pecí a konvertorů	2 640	22 724
8122 Obsluha zařízení ve slévárnictví (taviči, slévači)	3 556	16 823

Hrubá měsíční mzda a její složky, diference, placená doba  
podle podskupin zaměstnání a zaměstnání KZAM-R

Diference				Průměr	Vybrané složky hrubé měsíční mzdy					Placená doba
1. decil	1. kvartil	3. kvartil	9. decil		prémie a odměny	příplatky za přesčas	příplatky ostatní	náhrady	odměny za pohotovost	
Kč/měs	Kč/měs	Kč/měs	Kč/měs	Kč/měs	%	%	%	%	%	hod/měs
11 890	14 110	20 486	24 478	17 670	13,8	1,7	7,4	6,2	0,6	169,3
13 231	15 585	23 095	26 515	19 550	14,0	1,8	7,6	5,0	0,1	169,3
12 114	13 967	19 672	23 862	17 433	13,5	1,9	6,4	7,6	0,3	171,5
12 806	15 007	21 243	24 946	18 402	13,2	1,5	8,4	5,9	0,9	167,9
10 249	11 837	17 602	21 498	15 187	15,7	2,2	6,5	5,9	0,1	169,0
12 744	15 027	21 819	25 376	18 663	14,4	1,9	9,5	5,4	0,1	170,2
12 624	14 731	21 135	24 896	18 278	12,9	2,0	7,3	5,6	0,1	170,8
12 902	15 232	21 280	24 841	18 519	13,7	2,0	7,4	5,2	0,0	171,0
13 389	15 364	23 277	26 961	19 386	16,5	1,9	11,5	5,3	0,0	170,3
12 706	15 992	23 249	25 326	19 765	18,6	1,5	16,0	5,5	0,0	166,8
10 378	12 512	18 447	21 705	15 856	15,0	1,7	8,2	5,9	0,1	169,5
12 605	14 673	21 186	23 974	18 057	13,1	1,0	7,1	6,3	0,3	167,8
11 997	14 005	18 645	21 391	16 652	17,8	1,6	3,5	7,3	0,4	171,4
14 747	17 410	23 547	25 231	20 693	8,6	0,8	10,8	5,3	0,1	164,6
14 166	15 782	19 376	21 274	17 694	16,3	0,5	9,0	6,8	0,3	170,0
13 622	15 017	18 796	21 336	17 088	15,0	0,5	7,9	7,1	0,3	169,6
11 519	13 973	23 215	27 032	19 043	15,1	1,6	8,7	7,6	0,2	169,8
12 933	15 385	22 455	26 690	19 391	16,8	2,0	8,6	5,8	0,2	170,6
9 832	10 880	13 886	16 458	12 828	14,8	1,0	1,8	10,1	0,3	172,8
13 004	16 568	25 062	28 124	21 119	11,0	1,3	12,7	5,5	0,2	166,5
11 699	13 941	21 135	24 132	17 829	13,0	1,7	8,7	6,1	0,1	167,7
11 617	13 941	21 240	23 694	17 729	13,3	1,6	9,0	5,9	0,0	166,7
10 110	12 514	20 827	25 374	17 245	13,6	1,6	8,1	6,9	0,7	167,1
13 405	16 346	25 099	29 046	20 914	16,9	1,5	8,3	7,1	1,2	169,4
13 464	16 138	22 965	26 871	19 846	12,5	1,4	9,5	6,0	1,0	167,1
9 200	10 167	15 811	18 242	13 146	12,3	1,8	6,1	7,9	0,0	165,3
13 637	15 518	20 137	23 378	18 125	14,5	0,7	7,7	6,0	0,3	169,3
11 374	13 650	20 660	25 261	17 798	14,6	1,8	10,5	6,3	0,4	164,8
14 734	16 607	22 783	28 123	20 193	16,2	0,7	6,3	6,1	1,7	168,9
14 461	15 977	20 303	24 723	18 750	13,5	0,6	6,3	6,3	1,6	170,1
10 746	12 805	18 272	22 575	16 275	15,7	0,8	11,7	6,9	0,5	162,5
9 229	11 112	16 888	19 988	14 404	17,6	1,6	7,7	6,2	0,0	163,3
9 895	11 396	16 589	19 596	14 355	17,4	0,9	5,2	7,7	0,0	172,4
8 319	9 506	12 425	14 830	11 396	12,6	1,9	7,9	5,8	0,2	173,6
9 407	10 868	15 951	19 151	13 762	16,9	1,5	4,0	6,1	0,1	167,8
7 261	8 072	11 729	13 883	10 226	16,1	0,6	3,4	6,2	0,0	161,9
8 799	10 600	18 729	22 736	15 099	18,6	2,8	5,8	7,8	0,0	167,6
9 003	11 038	19 457	23 249	15 782	18,3	3,1	5,6	8,0	0,0	168,3
16 958	19 643	29 341	35 151	25 128	19,9	2,0	8,5	10,1	0,2	169,3
12 013	13 374	19 095	21 430	16 480	12,1	1,2	12,4	8,2	0,1	164,1
16 708	19 907	24 822	27 679	22 361	12,4	0,5	16,7	7,1	0,0	162,2
11 453	13 764	20 435	24 240	17 405	14,9	1,7	13,2	5,6	0,0	171,1

**Hrubá měsíční mzda a její složky, diferenciacie, placená doba  
podle podskupin zaměstnání a zaměstnání KZAM-R**

Podskupiny zaměstnání a zaměstnání KZAM-R	Počet zaměstnanců přepočtený podle placených měsíců	Medián
(zveřejněna zaměstnání, která jsou ve své hlavní třídě zastoupena minimálně 1%)		Kč/měs
8125 Obsluha zařízení na tváření kovů ve válcovnách	4 802	<b>21 065</b>
8131 Obsluha pecí na výrobu skla a keramiky	2 595	<b>18 181</b>
8139 Obsluha ostatních zařízení na výrobu skla a keramiky	3 939	<b>17 593</b>
8141 Obsluha pily a jiného zařízení na zpracování dřeva	2 134	<b>13 814</b>
8159 Obsluha ostatních zařízení při chemické výrobě jinde neuvedená	4 406	<b>16 879</b>
8161 Obsluha zařízení při výrobě a rozvodu elektřiny	3 604	<b>21 408</b>
8162 Obsluha parních turbín, ohřivačů a motorů	2 922	<b>16 190</b>
81621 Topič - obsluha vytápění, ohřivačů, výměníků	2 296	<b>15 942</b>
8163 Obsluha zařízení při úpravě, čištění a rozvodu vody	5 430	<b>15 637</b>
8171 Obsluha automatických nebo poloautomatických montážních linek	5 030	<b>16 740</b>
81711 Obsluha poloautomatické, automatické montážní linky ve strojírenské výrobě	2 531	<b>19 510</b>
8211 Obsluha automatických nebo poloautomatických obráběcích strojů (kromě 722)	9 003	<b>16 739</b>
82119 Obsluha poloautomatického, automatického kovoobráběcího stroje jinde neuved.	3 997	<b>16 647</b>
8231 Obsluha strojů na výrobu pryžových výrobků (např. obuvi, pneumatik)	6 608	<b>17 426</b>
82319 Obsluha strojů na výrobu pryžových výrobků jinde neuvedená	2 144	<b>14 629</b>
8232 Obsluha strojů na výrobu plastových výrobků (vč. laminování)	4 825	<b>14 761</b>
82321 Plastikář - strojník lisování plastů	2 075	<b>15 125</b>
8261 Obsluha strojů na úpravu vláken, dopřádání a navíjení příze	2 027	<b>12 808</b>
8263 Obsluha šicích a vyšivacích strojů	2 710	<b>13 074</b>
8264 Obsluha strojů na bělení, barvení, čištění, praní, žehlení textilu	2 272	<b>11 304</b>
8274 Obsluha strojů na zpracování mouky, výrobu pečiva, čokolády a cukrovinek	2 387	<b>14 763</b>
8281 Montážní dělníci montující mechanická zařízení (stroje, vozidla)	11 974	<b>16 872</b>
82816 Strojník montážní linky vozidel, stavebních, zemních strojů	2 641	<b>20 423</b>
82819 Montážní dělník jinde neuvedený	6 859	<b>15 422</b>
8282 Montážní dělníci montující elektrická zařízení	9 958	<b>16 068</b>
82829 Montážní dělník elektrického a energetického zařízení jinde neuvedený	6 719	<b>16 422</b>
8283 Montážní dělníci montující elektronická zařízení	2 864	<b>12 626</b>
8284 Montážní dělníci montující výrobky z kovů, pryže a plastů	3 207	<b>13 768</b>
82849 Montážní dělník výrobků z kovů v kombinaci s pryží a plasty jinde neuvedený	2 802	<b>13 831</b>
8290 Obsluha jiných stacionárních zařízení a ostatní montážní dělníci	2 975	<b>14 477</b>
8311 Strojvedoucí	7 641	<b>21 223</b>
83112 Strojvedoucí lokomotivy, vlaku	6 223	<b>21 226</b>
8313 Dělníci zabezpečující sestavování vlaků (brzdaři, výhybkáři)	8 169	<b>16 727</b>
83135 Signalista	2 615	<b>16 761</b>
83136 Posunovač, brzdař	2 194	<b>16 279</b>
8314 Dělníci zabezpečující jízdu vlaků v mezistaničních úsecích	3 434	<b>16 290</b>
8321 Řidiči osobních a malých dodávkových automobilů, taxikáři	2 118	<b>16 299</b>
8323 Řidiči autobusů, trolejbusů a tramvají	12 474	<b>19 140</b>
83231 Řidič autobusu v městské hromadné dopravě	4 149	<b>23 551</b>
83232 Řidič autobusu v silniční dopravě osob	4 638	<b>17 160</b>
83235 Řidič tramvaje	2 087	<b>23 518</b>
8324 Řidiči nákladních automobilů a tahačů	12 098	<b>15 897</b>

Hrubá měsíční mzda a její složky, diference, placená doba  
podle podskupin zaměstnání a zaměstnání KZAM-R

Diference				Průměr	Vybrané složky hrubé měsíční mzdy					Placená doba
1. decil	1. kvartil	3. kvartil	9. decil		prémie a odměny	příplatky za přesčas	příplatky ostatní	náhrady	odměny za pohotovost	
Kč/měs	Kč/měs	Kč/měs	Kč/měs	Kč/měs	%	%	%	%	%	hod/měs
16 147	18 529	23 813	26 795	21 416	14,2	0,8	14,7	7,1	0,0	164,0
13 089	15 330	21 225	25 314	18 580	19,5	2,0	11,8	6,4	0,1	166,3
11 404	14 360	21 209	23 779	17 785	19,9	1,2	5,9	7,7	0,0	163,9
9 812	11 457	18 376	23 822	15 425	14,6	2,2	6,4	8,0	0,0	170,7
11 635	13 884	21 145	24 464	17 642	12,4	0,6	13,8	7,4	0,1	156,9
14 739	17 852	25 142	28 234	21 548	7,4	0,8	19,6	4,6	0,4	161,8
10 394	13 030	20 074	23 819	16 721	11,2	1,9	15,9	3,9	0,2	171,1
10 138	12 669	19 941	23 823	16 519	11,1	2,1	14,9	3,9	0,2	172,5
11 921	13 657	18 455	21 604	16 346	13,4	0,9	11,1	5,2	0,6	164,1
12 043	14 349	20 172	22 253	17 265	14,4	1,1	12,7	6,5	0,0	163,9
13 354	15 651	20 946	22 537	18 539	18,0	0,9	15,8	5,9	0,0	162,4
11 355	13 868	19 897	23 982	17 363	15,8	1,6	10,1	5,9	0,1	168,6
11 201	14 018	18 823	21 545	16 687	16,4	1,2	11,7	5,9	0,0	166,0
11 432	13 742	22 385	26 580	18 326	15,7	2,8	10,0	7,4	0,0	170,6
10 508	11 934	17 230	19 740	14 908	18,3	2,5	9,2	6,6	0,0	170,1
10 378	12 131	17 164	19 744	15 020	17,5	1,8	12,3	6,3	0,0	167,0
10 209	11 830	17 427	20 009	15 130	19,3	1,9	14,7	6,8	0,0	167,3
9 185	10 835	14 350	16 358	12 862	17,4	1,2	12,4	6,3	0,0	164,3
8 685	10 299	16 886	19 705	13 697	25,5	1,4	4,2	5,5	0,0	165,3
8 539	9 551	13 524	15 885	11 815	16,0	1,1	8,4	6,2	0,0	165,8
10 871	12 644	17 358	19 616	15 161	12,5	1,5	9,1	6,9	0,0	168,0
12 085	14 254	20 030	21 859	17 086	12,6	1,4	11,6	5,9	0,0	166,7
15 512	19 145	21 414	22 635	19 913	7,2	0,5	14,9	5,1	0,0	163,4
11 568	13 399	17 822	20 168	15 794	11,9	1,5	11,6	6,5	0,0	166,2
10 107	12 816	18 428	21 218	15 841	19,7	0,9	12,4	7,2	0,1	167,3
11 215	13 603	18 485	20 867	16 239	22,5	0,5	14,1	7,7	0,0	166,1
9 971	11 449	14 317	18 350	13 581	11,6	0,9	5,3	6,2	0,0	161,8
9 433	11 532	16 269	18 963	14 211	17,3	1,9	7,9	6,4	0,0	167,0
10 006	11 793	16 121	18 594	14 272	16,5	2,0	8,1	6,4	0,0	166,9
10 385	12 279	18 088	23 091	15 774	12,6	1,1	12,9	7,2	0,1	167,2
18 770	20 110	22 350	24 277	21 397	15,8	0,8	11,8	9,2	0,1	169,8
19 396	20 288	22 210	23 628	21 437	16,6	0,8	11,3	9,5	0,1	170,3
14 474	15 494	18 156	19 692	16 942	15,2	1,0	11,7	6,8	0,3	171,9
14 597	15 468	18 063	19 179	16 843	15,1	1,0	12,3	6,0	0,7	172,0
14 419	15 325	17 285	18 394	16 364	15,3	0,9	10,8	7,3	0,2	172,4
13 803	14 953	17 809	19 445	16 529	14,3	1,2	11,9	6,1	0,6	174,3
11 481	13 421	20 606	26 202	17 867	14,7	1,3	5,9	5,4	0,3	171,8
15 050	16 743	24 024	27 254	20 361	10,0	2,3	14,1	6,5	1,0	187,0
16 548	18 340	27 258	29 582	23 118	8,1	2,1	15,1	6,5	0,1	189,3
14 307	15 555	19 027	21 230	17 475	13,3	3,0	11,3	6,5	2,9	185,3
16 486	19 322	25 490	27 032	22 470	7,0	1,8	15,6	6,8	0,0	187,2
11 783	13 716	18 649	21 743	16 481	17,7	2,0	4,9	8,9	0,6	177,5

**Hrubá měsíční mzda a její složky, diference, placená doba  
podle podskupin zaměstnání a zaměstnání KZAM-R**

Podskupiny zaměstnání a zaměstnání KZAM-R	Počet zaměstnanců přepočtený podle placených měsíců	Medián
(zveřejněna zaměstnání, která jsou ve své hlavní třídě zastoupena minimálně 1%)		Kč/měs
83243 Řidič nákladního automobilu	8 894	15 761
8331 Obsluha zemědělských a lesních strojů	3 330	12 168
83311 Traktorista	2 130	11 950
8332 Obsluha zemních a příbuzných strojů	3 660	17 781
8333 Obsluha jeřábů, zdvihacích a podobných manipulačních zařízení	3 974	16 193
8334 Obsluha vysokozdvížných a ostatních motorových vozíků	6 561	16 400
83341 Řidič vysokozdvížných vozíků	4 427	16 919
9132 Pomocníci a uklízeči v kancelářích, hotelích, nemocnicích a jiných zařízeních	11 131	8 945
91321 Pomocník, uklízeč v kancelářích	2 858	9 000
91323 Uklízeč výrobních prostor, skladů, svačárna	1 404	8 940
91324 Pomocník, uklízeč ve zdravotnickém zařízení	826	8 526
91325 Pomocník, uklízeč v hotelu, v restauraci, pokojská	1 591	9 449
91327 Pomocník, uklízeč ve službách	1 943	8 390
91329 Pomocník, uklízeč jinde neuvedený	1 742	9 177
9141 Domovníci, správci domu	693	12 672
9152 Vrátní, hlídači, uváděči a šatnářky	4 364	9 770
91521 Vrátný	2 737	9 963
91522 Hlídač	1 424	9 456
9161 Sběrači odpadků, popeláři	2 170	12 460
91613 Popelář	1 712	12 845
9162 Metaři, čističi záchodků, žump, kanálů a podobných zařízení	778	13 668
9311 Pomocní a nekvalifikovaní dělníci v dolech a lomech a v příbuzných oborech	1 573	17 558
9312 Pomocní a nekvalifikovaní dělníci na stavbách a údržbě silnic, přehrad	778	13 712
9321 Pomocní a nekvalifikovaní montážní a manipulační dělníci	11 938	12 513
93211 Manipulační dělník v průmyslu (ve výrobě)	5 322	12 979
93212 Pomocný dělník v průmyslu (ve výrobě)	5 244	12 261
93219 Nekvalifikovaný montážní a manipulační pracovník v průmyslu jinde neuvedený	765	10 596
9322 Ruční baliči a pytlouači	1 871	11 918
93221 Balič ruční	1 595	11 773
9323 Dělníci nádvorní skupiny (pomocní montéři)	2 190	12 615
93239 Nekvalifikovaný pracovník jinde neuvedený	1 799	12 667
9333 Vazači a nosiči břemen, přístavní dělníci (dokaři)	1 079	13 728
93331 Vazač břemen	633	14 727
9339 Pomocní a nekvalifikovaní pracovníci v dopravě, ve skladech, v telekomunikacích	14 104	12 944
93391 Pomocný, manipulační dělník v dopravě	1 133	13 454
93393 Pomocný skladník	7 906	13 282
93397 Pomocný pracovník obchodního provozu	991	9 640
93399 Nekvalifikovaný pracovník v dopravě, skladech, telekomunikacích jinde neuvedený	3 721	13 000

Hrubá měsíční mzda a její složky, diference, placená doba  
podle podskupin zaměstnání a zaměstnání KZAM-R

Diference				Průměr	Vybrané složky hrubé měsíční mzdy					Placená doba
1. decil	1. kvartil	3. kvartil	9. decil		prémie a odměny	příplatky za přesčas	příplatky ostatní	náhrady	odměny za pohotovost	
Kč/měs	Kč/měs	Kč/měs	Kč/měs	Kč/měs	%	%	%	%	%	hod/měs
11 851	13 645	18 467	21 706	16 407	17,0	2,0	5,4	8,9	0,6	177,1
9 774	10 801	14 117	16 565	12 809	12,2	1,3	2,3	13,5	0,2	174,3
9 696	10 627	13 777	15 970	12 467	12,8	1,4	2,2	13,8	0,2	174,8
13 324	15 233	20 139	22 515	17 938	15,1	1,5	6,6	12,7	0,5	170,7
10 611	12 805	20 072	23 288	16 738	14,3	1,5	9,8	6,5	0,1	169,8
11 199	13 492	19 377	21 690	16 559	14,7	1,5	8,4	5,8	0,1	167,6
11 560	13 908	19 607	21 590	16 877	14,1	1,4	8,6	5,9	0,1	166,7
7 109	7 832	10 270	12 231	9 367	10,5	0,5	5,1	5,2	0,0	164,1
6 819	7 663	10 299	11 892	9 267	12,0	0,2	4,2	5,2	0,0	161,7
7 253	7 866	10 343	12 297	9 417	13,0	0,5	4,2	5,7	0,1	162,0
7 147	7 744	9 144	9 886	8 645	4,4	0,9	6,2	5,2	0,0	167,0
7 704	8 520	10 837	12 433	9 821	8,4	0,6	7,5	6,2	0,0	166,8
6 382	7 393	9 730	11 890	8 949	8,0	0,6	5,2	4,4	0,0	164,6
7 310	8 065	10 856	13 024	9 909	13,5	0,5	3,6	5,2	0,0	164,7
8 456	10 200	15 259	17 755	13 168	11,6	0,6	6,2	5,0	0,3	166,8
7 603	8 584	11 473	13 301	10 267	8,5	1,2	13,1	4,5	0,3	169,3
7 801	8 817	11 608	13 606	10 466	8,1	1,2	14,2	4,6	0,2	168,7
7 467	8 294	11 219	12 550	9 881	9,3	1,4	11,5	4,3	0,5	171,5
9 053	10 843	14 329	16 267	12 623	13,9	1,6	8,6	6,8	0,3	174,0
10 453	11 454	14 652	16 433	13 223	13,7	1,7	9,8	7,0	0,1	175,0
9 104	11 245	16 346	18 834	13 895	14,5	1,1	5,8	7,6	2,1	165,7
12 501	14 504	21 635	25 483	18 367	17,4	1,9	7,6	11,9	0,6	167,3
10 368	11 879	15 690	18 561	14 174	16,7	0,9	2,5	11,9	1,0	167,1
8 718	10 170	15 273	18 250	13 079	14,7	1,5	7,5	5,7	0,1	167,8
9 086	10 608	15 798	18 613	13 549	15,8	1,6	7,5	5,9	0,1	167,7
8 666	10 020	14 830	17 079	12 660	14,4	1,5	8,2	5,3	0,0	168,0
7 693	8 876	13 277	18 045	11 535	10,2	1,6	5,3	6,9	0,1	168,0
8 551	9 946	14 150	18 378	12 584	17,8	1,2	7,1	6,6	0,0	166,3
8 507	9 845	13 831	16 639	12 273	18,4	1,0	6,3	6,8	0,0	165,6
9 890	11 215	14 173	16 005	13 008	10,2	0,3	3,2	7,4	0,1	164,6
10 355	11 394	14 166	15 932	13 107	8,6	0,0	2,9	7,7	0,0	163,5
9 839	11 389	16 099	17 988	13 949	14,9	1,7	4,4	6,1	0,2	171,7
10 494	12 571	16 535	18 710	14 738	14,6	1,6	4,6	5,5	0,0	169,4
9 159	10 764	15 731	19 579	13 682	12,6	0,7	6,8	5,7	0,3	167,9
10 111	11 408	16 902	18 958	14 205	13,9	0,8	10,1	5,5	0,2	168,2
9 038	10 642	16 983	20 716	14 134	12,5	0,9	6,5	5,5	0,2	167,0
8 151	8 852	10 959	13 480	10 369	6,5	0,5	7,7	6,3	0,0	165,7
10 542	11 896	14 631	16 779	13 468	13,5	0,5	6,4	6,1	0,7	170,7

**Průměrná měsíční odpracovaná a neodpracovaná doba zaměstnanců  
dle podskupin zaměstnání a zaměstnání KZAM-R**

Podskupiny zaměstnání a zaměstnání KZAM-R  (zveřejněna zaměstnání, která jsou ve své hlavní třídě zastoupena minimálně 1%)	Počet zaměstnanců přečtený podle eviden. měsíců	Odpracovaná doba		Neodpracovaná doba		
		celkem hod/měs	z toho přesčas hod/měs	celkem dnů/měs	z toho	
					nemoc dnů/měs	dovolená dnů/měs
1210 Ředitelé a prezidenti velkých organizací, podniků	2 154	<b>153,6</b>	0,1	1,6	0,2	1,3
12105 Vedoucí velké zpracovatelské organizace	713	<b>152,3</b>	0,1	1,4	0,1	1,1
1221 Ved. pracovníci v zemědělství, lesnictví, rybář. a mysliv.	1 232	<b>153,7</b>	0,6	1,8	0,5	1,2
1222 Vedoucí pracovníci v průmyslu (ve výrobě)	6 320	<b>151,5</b>	1,3	1,6	0,3	1,1
12221 Výrobní, technický náměstek výrobní organizace	1 048	<b>151,6</b>	0,3	1,5	0,3	1,1
12223 Vedoucí výrobního (provozního) útvaru v energetice	687	<b>149,1</b>	1,1	1,8	0,3	1,2
12224 Vedoucí výrobního (provozního) útvaru ve strojírenství	1 423	<b>152,8</b>	1,2	1,4	0,3	1,0
12229 Vedoucí pracovník výrobního útvaru v průmyslu jinde n.	1 517	<b>152,3</b>	1,8	1,6	0,3	1,1
1223 Vedoucí pracovníci ve stavebnictví a zeměměřičtví	1 701	<b>151,8</b>	0,3	2,2	0,4	1,5
12236 Vedoucí provozního útvaru ve stavebnictví	614	<b>151,1</b>	0,3	2,3	0,4	1,7
1224 Vedoucí pracovníci ve velkoobchodě a v maloobchodě	7 662	<b>151,7</b>	0,7	2,2	0,6	1,3
12241 Vedoucí provozní jednotky obchodu	3 324	<b>149,2</b>	0,7	2,4	0,7	1,3
12242 Vedoucí oddělení, sektoru obchodního domu	1 237	<b>154,5</b>	0,3	2,0	0,7	1,2
12244 Vedoucí provozu v maloobchodě	917	<b>150,1</b>	0,4	2,2	0,7	1,3
12246 Vedoucí obchodního odboru (útvary)	681	<b>155,0</b>	0,2	1,7	0,4	1,2
12249 Vedoucí pracovník ve velkoobchodě, maloobchodě j. n.	1 228	<b>153,9</b>	1,4	2,1	0,7	1,3
1226 Ved. pracovníci v dopr., skladování, telekom. a na pošt. úř.	6 193	<b>144,9</b>	0,7	2,1	0,8	1,0
12266 Vedoucí provoz. útvaru poštovního úřadu, telekomunikací	3 777	<b>137,6</b>	1,0	2,5	1,0	1,1
12267 Vedoucí provozního útvaru dopravní organizace	960	<b>157,2</b>	0,1	1,5	0,5	0,9
12269 Vedoucí pracovníci v dopravě, telekomunikacích jinde n.	770	<b>154,2</b>	0,4	1,5	0,3	1,0
1227 Ved. prac. v organ.zaměřených na poskytování obch.slуж.	4 508	<b>151,5</b>	0,2	2,0	0,4	1,4
12271 Vedoucí provozu v peněžnictví, v pojišťovnictví	1 801	<b>152,7</b>	0,2	2,0	0,3	1,4
12273 Vedoucí provozního útvaru banky, spořitelny, pojišťovny	1 294	<b>151,1</b>	0,1	2,2	0,4	1,5
12274 Vedoucí provozního útvaru obchodních služeb	825	<b>148,2</b>	0,8	1,9	0,4	1,3
1229 Ved. pracovních dílčích celků jinde neuved. (kult.,zdrav.)	2 844	<b>153,5</b>	2,5	1,8	0,4	1,1
12299 Vedoucí pracovník dílčího celku jinde neuvedený	2 496	<b>153,1</b>	2,6	1,8	0,4	1,0
1231 Vedoucí pracovníci finančních a hospodářských útvarů	5 096	<b>152,6</b>	0,4	1,6	0,3	1,1
12311 Ekonomický náměstek (ekonomický ředitel)	1 153	<b>152,8</b>	0,1	1,5	0,2	1,2
12314 Vedoucí útvaru informační soustavy, účetnictví	621	<b>154,3</b>	0,8	1,3	0,3	0,9
12318 Vedoucí ekonomického útvaru	753	<b>153,3</b>	0,3	1,6	0,4	1,0
12319 Vedoucí pracovník finančního, hospodářského útvaru j. n.	959	<b>152,0</b>	0,4	1,7	0,4	1,1
1232 Ved. prac. personálních útvarů a útvarů průmysl. vztahů	1 053	<b>150,5</b>	0,2	1,7	0,4	1,0
1233 Vedoucí pracovníci odbytových útvarů (vč. průzkumu trhu)	3 566	<b>150,7</b>	0,2	1,8	0,3	1,3
12331 Obchodní náměstek (obchodní ředitel)	866	<b>152,6</b>	0,1	1,7	0,2	1,3
12334 Vedoucí útvaru odbytu (prodeje)	1 365	<b>149,7</b>	0,2	1,8	0,3	1,3
1235 Vedoucí pracovníci zásobovacích útvarů	1 378	<b>151,4</b>	1,0	1,7	0,4	1,1
12351 Vedoucí útvaru zásobování, nákupu	975	<b>150,8</b>	0,5	1,7	0,3	1,1
1236 Vedoucí pracovníci výpočetních útvarů	1 049	<b>151,0</b>	0,5	1,7	0,3	1,2
1237 Vedoucí pracovníci výzkumných a vývojových útvarů	1 331	<b>151,9</b>	0,4	1,5	0,4	1,0
1239 Vedoucí pracovníci ostatních útvarů jinde neuvedení	3 736	<b>150,1</b>	0,5	1,8	0,5	1,1
12391 Vedoucí sekretariátu ředitele velké organizace	821	<b>150,9</b>	0,3	2,1	0,7	1,1
12399 Vedoucí pracovník velkého univerzálního útvaru jinde n.	2 199	<b>148,9</b>	0,6	1,8	0,4	1,2



**Průměrná měsíční odpracovaná a neodpracovaná doba zaměstnanců  
dle podskupin zaměstnání a zaměstnání KZAM-R**

Podskupiny zaměstnání a zaměstnání KZAM-R  (zveřejněna zaměstnání, která jsou ve své hlavní třídě zastoupena minimálně 1%)	Počet zaměstnanců přepočtený podle eviden. měsíců	Odpracovaná doba		Neodpracovaná doba		
		celkem hod/měs	z toho přesčas hod/měs	celkem dnů/měs	z toho	
					nemoc dnů/měs	dovolená dnů/měs
1312 Vedoucí, ředitelé v průmyslu (ve výrobě)	1 311	<b>152,5</b>	0,8	1,5	0,3	1,0
13122 Vedoucí samostatného výrobního provozu	727	<b>152,6</b>	0,8	1,5	0,3	1,1
1314 Vedoucí, ředitelé ve velkoobchodu a maloobchodu	3 276	<b>150,3</b>	0,9	2,2	0,7	1,2
13142 Vedoucí maloobchodní prodejny	2 745	<b>149,4</b>	1,1	2,3	0,8	1,2
1315 Vedoucí, ředitelé v restauracích a hotelích	601	<b>155,9</b>	0,4	1,7	0,6	1,0
1316 Vedoucí v dopravě, sklad., telekomun. a na pošt. úřadech	940	<b>146,8</b>	1,1	2,0	0,6	1,1
2113 Chemici	902	<b>146,9</b>	0,5	2,0	0,7	1,1
2119 Ostatní vědci a odborníci v příbuz. oborech jinde neuved.	1 019	<b>152,3</b>	2,8	1,7	0,5	0,9
21191 Vědecký pracovník v oborech technických jinde neuved.	1 018	<b>152,3</b>	2,8	1,7	0,5	0,9
2131 Projektanti a analytici výpočetních systémů	1 993	<b>152,9</b>	1,2	1,9	0,5	1,1
21313 Projektant a analytik informačních systémů	1 052	<b>152,3</b>	1,4	1,9	0,5	1,1
2132 Programátoři	3 102	<b>152,6</b>	1,5	1,8	0,5	1,1
21321 Programátor specialista v oboru výpočetní techniky	880	<b>151,9</b>	2,1	1,8	0,4	1,1
21323 Programátor informačních systémů	1 060	<b>152,1</b>	0,8	1,9	0,6	1,1
2139 Ostatní odborníci zabývající se výp. tech. jinde neuvedení	4 051	<b>151,3</b>	1,1	1,9	0,4	1,1
21392 Inženýr správce integrovaných, informačních systémů, sítí	1 099	<b>151,2</b>	1,1	1,9	0,4	1,2
2142 Projektanti staveb a areálů, stavební inženýři	3 058	<b>152,0</b>	0,6	2,0	0,6	1,1
2143 Projektanti elektrotechnických zařízení, elektroinženýři	2 531	<b>150,8</b>	1,4	1,7	0,5	1,0
2144 Projektanti elektronických syst. a telekomunikačních sítí	1 945	<b>153,8</b>	2,8	1,7	0,5	0,9
21446 Inženýr elektronik telekomunikace, radiokomunikace	1 067	<b>152,6</b>	3,3	1,7	0,5	0,9
2145 Projektanti a konstruktéři strojních zaříz., strojní inženýři	5 148	<b>153,3</b>	2,8	1,6	0,6	0,8
21452 Inženýr projektant, konstruktér průmyslov. zařízení, strojů	2 801	<b>153,4</b>	2,7	1,6	0,6	0,8
2149 Ostatní architekti, projektanti, konstrukt.a techn.inženýři	2 548	<b>151,1</b>	1,6	1,8	0,5	1,0
21499 Inženýr jinde neuvedený	1 261	<b>150,9</b>	2,3	1,9	0,5	0,9
2221 Lékaři, ordináři (kromě zubních lékařů)	1 461	<b>158,7</b>	7,5	1,8	0,5	1,2
2311 Vědeckopedagogičtí pracovníci	11 126	<b>155,0</b>	0,0	1,7	0,3	1,3
23112 Profesor vysokoškolský, univerzitní	1 126	<b>154,7</b>	0,0	1,7	0,2	1,4
23113 Docent	2 425	<b>155,5</b>	0,0	1,7	0,2	1,3
23114 Odborný asistent vysoké školy, univerzity	6 532	<b>155,0</b>	0,0	1,8	0,4	1,3
23115 Asistent vysoké školy, univerzity	875	<b>154,9</b>	0,1	1,8	0,4	1,2
2411 Odborní pracov. na úseku účetnictví, financí, daní, apod.	6 197	<b>150,3</b>	0,8	1,9	0,6	1,0
24112 Hlavní, vedoucí účetní	1 272	<b>153,1</b>	1,1	1,6	0,5	0,9
24119 Odborný pracovník účetnictví a financování jinde neuved.	1 681	<b>146,3</b>	0,9	2,2	0,8	1,0
2412 Odbor. pracovníci na úseku zaměstnaneckých, pers. věcí	1 306	<b>151,9</b>	1,0	1,8	0,6	0,9
2413 Odborní pracovníci v bankovníctví a pojišťovnictví	16 835	<b>146,8</b>	0,5	2,5	0,9	1,2
24132 Bankovní makléř, poradce, expert, dealer	6 514	<b>143,6</b>	0,4	2,6	0,9	1,2
24134 Odborný pracovník hotovostních a kapitálových operací	923	<b>147,3</b>	1,0	2,7	1,1	1,3
24135 Odborný pracovník pro úvěrovou administrativu	3 765	<b>149,4</b>	0,7	2,4	0,9	1,2
24138 Odborný pracovník v pojišťovnictví	1 014	<b>150,8</b>	0,2	2,2	0,7	1,1
24139 Odborný pracovník bankovníctví a pojišťovnictví jinde n.	3 472	<b>147,5</b>	0,4	2,4	0,9	1,3
2419 Ostatní odborní pracovníci v oblasti podnikání	6 703	<b>152,5</b>	1,2	1,9	0,5	1,1
24192 Odborný pracovník marketingu (zahraničních vztahů)	1 063	<b>151,5</b>	0,5	1,9	0,4	1,2

**Průměrná měsíční odpracovaná a neodpracovaná doba zaměstnanců  
dle podskupin zaměstnání a zaměstnání KZAM-R**

Podskupiny zaměstnání a zaměstnání KZAM-R  (zveřejněna zaměstnání, která jsou ve své hlavní třídě zastoupena minimálně 1%)	Počet zaměstnanců přečtený podle eviden. měsíců	Odpracovaná doba		Neodpracovaná doba		
		celkem hod/měs	z toho přesčas hod/měs	celkem dnů/měs	z toho	
					nemoc dnů/měs	dovolená dnů/měs
24199 Odborný pracovník v oblasti podnikání jinde neuvedený	4 151	<b>153,9</b>	1,7	1,8	0,6	1,0
2421 Právníci, právní poradci (mimo advokacie a soudnictví)	1 244	<b>150,1</b>	0,1	2,0	0,6	1,2
2441 Ekonomové - vědečtí pracovníci, specialisté, experti	3 514	<b>151,2</b>	1,4	1,9	0,5	1,1
24415 Odborný ekonom marketingu, obchodu	1 022	<b>150,4</b>	0,5	1,8	0,5	1,1
2451 Spisovatelé, autoři, kritikové, novináři, redaktori	1 657	<b>154,6</b>	1,3	2,0	0,5	1,3
24517 Redaktor - publicista	1 253	<b>153,1</b>	0,1	2,0	0,6	1,3
2470 Odborní administrativní pracovníci jinde neuvedení	3 482	<b>151,4</b>	1,1	2,0	0,7	1,1
24706 Odborný administrativní pracovník podnikatelské organiz.	1 670	<b>150,7</b>	1,6	2,2	0,8	1,1
24709 Odborný administrativní pracovník jinde neuvedený	1 512	<b>151,6</b>	0,8	1,9	0,6	1,1
3112 Stavební technici	7 672	<b>151,0</b>	1,5	2,4	0,7	1,3
31121 Mistr stavební výroby	3 701	<b>151,4</b>	2,4	2,6	0,7	1,6
3113 Elektrotechnici	8 706	<b>153,4</b>	2,8	1,7	0,6	0,9
31131 Mistr elektrotechnické výroby, výroby a rozvodu energie	3 755	<b>156,5</b>	3,2	1,6	0,7	0,8
31139 Elektrotechnik jinde neuvedený	1 863	<b>151,0</b>	1,8	1,8	0,6	1,0
3114 Elektronici a technici v radiokomunikacích a telekomunik.	4 728	<b>150,1</b>	4,8	2,0	0,6	1,0
31146 Technik, inspektor radiokomunikací, telekomunikací	2 827	<b>149,1</b>	4,1	2,0	0,6	1,0
3115 Strojírenští technici	16 786	<b>151,9</b>	3,8	1,8	0,6	0,8
31151 Mistr strojírenské výroby	4 219	<b>154,0</b>	4,8	1,6	0,6	0,8
31155 Strojírenský technik kontrolor jakosti, laborant	3 482	<b>151,5</b>	4,1	1,8	0,7	0,7
31157 Strojírenský technik technolog, normalizátor, konstruktér	3 117	<b>151,6</b>	3,4	1,7	0,7	0,8
31159 Strojírenský technik jinde neuvedený	2 062	<b>151,4</b>	3,9	2,0	0,6	0,8
3116 Chemičtí technici	4 100	<b>148,2</b>	2,5	1,9	0,6	1,0
3117 Důlní a hutní technici	2 859	<b>151,0</b>	6,1	2,0	0,5	1,2
3118 Technici v kartografii, kresličtí a zeměměřiči	2 750	<b>151,1</b>	2,3	1,8	0,7	0,8
3119 Ostatní techničtí pracovníci jinde neuvedení	20 469	<b>151,8</b>	3,0	1,8	0,6	0,9
31191 Mistr jinde neuvedený	6 514	<b>153,1</b>	5,1	1,8	0,6	1,0
31199 Technik jinde neuvedený	7 218	<b>151,5</b>	1,6	1,8	0,6	0,9
3121 Poradci ve výpočetní technice	2 306	<b>152,6</b>	1,2	1,9	0,5	1,1
3122 Operátoři a obsluha výpočetní techniky	2 973	<b>149,5</b>	1,8	2,1	0,8	1,1
3152 Bezpečnostní tech.a tech. pro kontrolu zdravotní nezávad.	4 217	<b>150,4</b>	2,1	1,9	0,7	0,9
3160 Technici železničního provozu	9 187	<b>153,4</b>	3,3	2,2	0,8	1,3
31606 Výpravčí (dispoziční, vnější služby)	5 067	<b>151,8</b>	4,8	2,5	0,7	1,6
3212 Technici v agronomii, v lesnictví a v zemědělství	4 742	<b>152,7</b>	0,4	2,0	0,6	1,2
32127 Technik lesního hospodářství	2 366	<b>153,7</b>	0,0	1,8	0,4	1,1
3231 Ošetřovatelé, všeobecné zdravotní sestry	2 903	<b>149,5</b>	2,3	2,0	0,9	0,9
32313 Sestra (zdravotní sestra) (szp)	2 157	<b>148,5</b>	2,2	2,0	1,0	0,9
3411 Zprostředkovatelé finanč. transakcí, obchodu s cen. papíry	2 395	<b>151,1</b>	1,6	2,5	0,9	1,3
34119 Zprostředkovatel finančních transakcí jinde neuvedený	1 916	<b>150,9</b>	2,0	2,6	1,0	1,3
3412 Pojišťovací agenti	4 745	<b>150,2</b>	0,0	2,4	0,9	1,1
34124 Referent pojišťovny	1 878	<b>149,2</b>	0,1	2,3	1,0	1,2
3415 Obchodní cestující, prof. poradci v obchodě, obch.zástupci	5 723	<b>149,8</b>	0,8	2,1	0,7	1,2
34152 Obchodní zástupce	4 425	<b>149,8</b>	0,2	2,1	0,7	1,2

**Průměrná měsíční odpracovaná a neodpracovaná doba zaměstnanců  
dle podskupin zaměstnání a zaměstnání KZAM-R**

Podskupiny zaměstnání a zaměstnání KZAM-R  (zveřejněna zaměstnání, která jsou ve své hlavní třídě zastoupena minimálně 1%)	Počet zaměstnanců přepracovaný podle eviden. měsíců	Odpracovaná doba		Neodpracovaná doba		
		celkem hod/měs	z toho přesčas hod/měs	celkem dnů/měs	z toho	
					nemoc dnů/měs	dovolená dnů/měs
3416 Nákupčí	6 124	<b>149,1</b>	1,4	2,0	0,7	1,0
34161 Nákupčí (zásobovač, nákupce)	4 428	<b>149,3</b>	1,6	1,9	0,7	1,0
3421 Obchodní agenti	8 327	<b>148,5</b>	0,7	2,1	0,8	1,0
34213 Obchodní referent (referent obchodní služby)	6 032	<b>148,2</b>	0,6	2,1	0,8	1,0
3422 Odbytoví a přepravní agenti	7 940	<b>148,8</b>	1,4	2,2	0,8	1,1
34221 Odbytový agent (odbytář, prodejce)	4 654	<b>147,8</b>	0,7	2,2	0,8	1,1
3431 Odborné sekretářky, sekretáři	5 692	<b>150,1</b>	0,3	2,3	0,9	1,1
34312 Administrativní sekretář	2 475	<b>151,5</b>	0,2	2,4	1,0	1,3
34319 Odborný sekretář, sekretářka jinde neuvedený	2 137	<b>148,7</b>	0,4	2,1	0,8	1,1
3433 Prac. v oblasti účetnictví, fakturace, rozpočet., kalkulace	21 205	<b>151,6</b>	1,1	1,8	0,7	0,9
34331 Účetní všeobecný	7 238	<b>151,6</b>	0,8	1,9	0,7	0,9
34332 Účetní mzdový	2 870	<b>155,8</b>	1,8	1,3	0,4	0,7
34333 Účetní finanční	2 659	<b>152,2</b>	0,9	1,8	0,7	0,9
34338 Referent kalkulací, cen, rozpočtů	2 008	<b>151,1</b>	1,4	1,9	0,7	0,9
34339 Referent účetnictví, financování, rozpočet. a kalkul. jinde n.	2 835	<b>149,7</b>	1,1	2,1	0,8	0,9
3436 Referenti osobních oddělení	2 521	<b>150,0</b>	0,8	1,9	0,7	0,9
3439 Ostatní odborní administrativní pracovníci jinde neuvedení	10 517	<b>149,9</b>	0,7	2,1	0,8	1,0
34394 Referent hospodářské správy	2 406	<b>149,4</b>	0,5	2,0	0,8	1,0
34399 Referent administrativy jinde neuvedený	5 067	<b>150,1</b>	0,7	2,1	0,9	1,1
4113 Pracovníci přípravy dat výpočetní techniky	1 972	<b>146,2</b>	0,4	2,6	1,2	1,0
41131 Operátor počítače pro vkládání dat	1 155	<b>145,5</b>	0,5	2,5	1,2	1,0
4115 Sekretářky, sekretáři	6 912	<b>148,8</b>	0,9	2,3	1,0	1,0
41151 Sekretářka, sekretář	3 623	<b>148,6</b>	0,5	2,2	1,0	1,0
41159 Administrativní pracovník jinde neuvedený	3 191	<b>149,1</b>	1,2	2,3	0,9	1,0
4121 Nižší účetní	2 988	<b>151,6</b>	0,8	2,0	0,8	1,0
41211 Nižší účetní všeobecný	1 046	<b>153,0</b>	0,4	1,9	0,8	0,9
41217 Fakturant (úředník faktur)	878	<b>148,8</b>	1,2	2,4	1,0	1,1
4123 Nižší finanční, daňoví úředníci a úředníci v příb. oborech	885	<b>150,8</b>	1,2	2,4	0,8	1,3
4131 Úředníci ve skladech	11 072	<b>150,2</b>	4,4	2,4	1,1	1,0
41311 Vedoucí malého skladu, skladmistr	1 257	<b>148,8</b>	3,9	2,4	1,2	1,0
41312 Skladník (úředník)	5 083	<b>150,5</b>	4,6	2,3	1,1	0,9
41314 Úředník expedice, expedient	1 613	<b>150,4</b>	4,3	2,3	1,0	1,0
41315 Operátor skladů	2 258	<b>150,3</b>	4,8	2,7	1,3	1,1
4132 Úředníci ve výrobě (např. výrobní plánovači)	2 375	<b>149,9</b>	3,6	2,0	0,8	0,8
41323 Dílenský plánovač výroby	985	<b>148,8</b>	2,9	1,9	0,8	0,8
4133 Úředníci v dopravě a v přepravě (dispečeri, kontr. apod.)	4 966	<b>149,4</b>	3,1	2,5	1,0	1,2
41331 Dispečer dopravy a přepravy, komerční dispečer	1 318	<b>151,0</b>	2,1	2,1	0,7	1,2
41333 Operátor dopravy a přepravy	1 000	<b>148,1</b>	4,1	2,8	1,4	1,2
41339 Úředník v dopravě jinde neuvedený	999	<b>146,8</b>	2,1	2,1	0,7	1,1
4142 Poštovní doručovatelé, úředníci v třídárnách	16 321	<b>133,4</b>	1,7	3,1	1,8	0,9
41421 Doručovatel poštovních zásilek, tisku	10 539	<b>133,3</b>	1,4	3,1	1,9	0,8
41423 Referent poštovního provozu	984	<b>136,0</b>	0,5	3,0	1,4	1,2

**Průměrná měsíční odpracovaná a neodpracovaná doba zaměstnanců  
dle podskupin zaměstnání a zaměstnání KZAM-R**

Podskupiny zaměstnání a zaměstnání KZAM-R  (zveřejněna zaměstnání, která jsou ve své hlavní třídě zastoupena minimálně 1%)	Počet zaměstnanců přepracovaný podle eviden. měsíců	Odpracovaná doba		Neodpracovaná doba		
		celkem hod/měs	z toho přesčas hod/měs	celkem dnů/měs	z toho	
					nemoc dnů/měs	dovolená dnů/měs
41428 Úředník třídění poštovních zásilek	1 639	<b>128,3</b>	2,8	3,8	2,1	1,2
41429 Provozní pracovník pošty jinde neuvedený	2 401	<b>134,3</b>	2,4	2,9	1,5	1,0
4190 Nižší pracovníci jinde neuvedení ostatní	1 619	<b>150,1</b>	1,4	2,1	1,0	0,9
41909 Nižší úředník (referent) jinde neuvedený	1 081	<b>149,8</b>	1,7	2,1	1,0	0,9
4211 Pokladníci (v bankách, pojišťov., spořitelnách, na poště)	3 615	<b>144,9</b>	1,5	2,4	1,1	1,0
42111 Pokladník v bance	1 538	<b>146,8</b>	0,6	2,5	1,0	1,2
4212 Úředníci na přepážkách a směnárnici	11 013	<b>138,4</b>	1,6	2,7	1,4	1,0
42122 Úředník u přepážky v bance	1 336	<b>153,6</b>	2,6	2,3	0,9	1,3
42123 Úředník u přepážky v pojišťovně	1 267	<b>148,1</b>	0,0	2,4	1,2	1,0
4213 Pokladníci v obchodě, společném stravování apod.	9 007	<b>139,8</b>	1,1	3,2	1,8	1,2
42131 Pokladník v obchodě	4 731	<b>138,8</b>	0,6	3,2	1,8	1,2
42134 Pokladník v maloobchodní prodejně	2 719	<b>135,9</b>	0,4	3,6	2,1	1,3
42135 Pokladník kontrolní pokladny v samoobsluze	1 069	<b>149,5</b>	4,8	2,9	1,6	0,9
4214 Prodavači vstupenek, jízdenek apod.	2 000	<b>152,6</b>	4,4	2,8	1,3	1,3
42143 Pokladník, prodavač jízdenek v osobní dopravě	1 489	<b>152,4</b>	5,3	3,0	1,4	1,4
4215 Bookmakeři, krupiéři a úředníci sázkových kanceláří	2 081	<b>151,6</b>	0,0	0,9	0,4	0,4
4222 Recepční	1 481	<b>150,7</b>	3,0	2,0	0,8	1,1
42222 Recepční	1 264	<b>150,5</b>	3,3	2,1	0,9	1,1
4223 Telefonisté	1 126	<b>142,4</b>	0,9	3,0	1,5	1,2
4224 Informátoři	1 670	<b>142,5</b>	1,2	3,2	1,5	1,3
42249 Informátor jinde neuvedený	877	<b>142,8</b>	0,1	3,4	1,3	1,5
5112 Vlakvedoucí, vlakové čety, průvodčí (vč. palub. průvodčí)	2 580	<b>150,9</b>	10,6	3,4	1,8	1,4
5121 Pracovníci dohlížející nad obsluh. personálem, hospodyně	1 022	<b>152,1</b>	2,1	2,1	1,0	1,0
5122 Kuchaři	7 000	<b>147,5</b>	1,7	2,6	1,5	0,9
51221 Šéfkuchař	667	<b>154,8</b>	1,9	1,8	0,7	0,9
51222 Kuchař	4 124	<b>148,8</b>	2,1	2,5	1,4	0,9
51228 Pomocný kuchař	1 367	<b>142,7</b>	0,9	2,9	1,9	0,7
51229 Kuchař jinde neuvedený	553	<b>139,4</b>	0,4	3,2	2,0	1,0
5123 Číšníci, servírky	1 641	<b>147,7</b>	2,7	2,6	1,1	1,4
51232 Číšník, servírka	1 298	<b>147,1</b>	2,7	2,6	1,1	1,4
5161 Hasiči, požárníci	2 065	<b>152,2</b>	5,4	1,6	0,5	1,0
51611 Hasič strojník	583	<b>150,0</b>	4,1	1,7	0,5	1,1
51612 Hasič podnikového sboru	1 154	<b>153,8</b>	6,4	1,5	0,4	0,9
5162 Pracovníci bezpečnostních orgánů (policisté, strážníci)	699	<b>149,0</b>	2,4	2,0	1,1	0,9
5169 Ostatní pracovníci ochrany a ostrahy jinde neuvedení	11 173	<b>155,4</b>	9,3	2,0	1,0	0,8
51691 Strážný, člen závodní stráže	2 666	<b>155,0</b>	7,5	1,7	0,8	0,9
51699 Pracovník ochrany majetku a osob jinde neuvedený	8 309	<b>155,7</b>	10,1	2,1	1,1	0,8
5211 Prodavači v obchodech	26 019	<b>145,6</b>	1,7	2,6	1,4	1,1
52111 Prodavač smíšeného zboží	7 148	<b>145,4</b>	0,9	2,6	1,3	1,1
52112 Prodavač potravinářského zboží	9 618	<b>146,3</b>	3,0	2,7	1,5	1,1
52113 Prodavač průmyslového zboží	2 600	<b>138,1</b>	0,5	2,9	1,7	1,0
52115 Prodavač textilu, obuvi	1 091	<b>150,5</b>	0,9	2,0	1,0	0,9

**Průměrná měsíční odpracovaná a neodpracovaná doba zaměstnanců  
dle podskupin zaměstnání a zaměstnání KZAM-R**

Podskupiny zaměstnání a zaměstnání KZAM-R  (zveřejněna zaměstnání, která jsou ve své hlavní třídě zastoupena minimálně 1%)	Počet zaměstnanců přepočtený podle eviden. měsíců	Odpracovaná doba		Neodpracovaná doba		
		celkem hod/měs	z toho přesčas hod/měs	celkem dnů/měs	z toho	
					nemoc dnů/měs	dovolená dnů/měs
52119 Prodavač jinde neuvedený	4 580	147,1	1,0	2,6	1,4	1,0
6111 Pěstitelé polních plodin	802	137,1	2,5	4,3	2,2	1,3
61118 Zemědělský dělník v rostlinné výrobě	687	137,1	2,7	4,3	2,3	1,2
6112 Ovocnáři, vinaři, a ostatní pěst. plodin rost. na stromech	269	134,1	2,1	4,5	2,7	1,1
61121 Ovocnář, sadař	97	131,7	1,6	4,7	2,7	1,3
61128 Zemědělský dělník v ovocnářství, chmelařství	83	137,4	1,6	4,0	2,6	0,9
6113 Zahradníci a pěstitelé zahradních plodin a sazenic	718	143,7	4,4	3,3	1,9	1,0
61131 Zahradník	492	144,1	4,8	3,2	1,9	0,9
61138 Zemědělský dělník v zahradnictví	156	141,4	4,6	3,6	2,0	1,3
6121 Chovatelé hospodářských zvířat (kromě drůbeže a včel)	3 815	149,7	6,9	3,4	1,8	1,4
61211 Chovatel skotu	882	150,3	7,3	3,5	2,0	1,4
61212 Chovatel prasat	569	145,7	3,5	3,3	1,9	1,2
61218 Zemědělský dělník ošetřovatel hospodářských zvířat	2 258	150,4	7,6	3,3	1,7	1,4
6122 Chovatelé drůbeže	424	153,9	8,2	2,8	1,6	1,0
61228 Zemědělský dělník ošetřovatel drůbeže	243	154,2	9,6	2,9	1,6	1,0
6124 Chovatelé hospodářských zvířat, drůbeže, včel apod.	115	142,9	2,3	3,5	1,8	1,3
6129 Ostatní chovatelé, ošetřovatelé zvířat jinde neuvedení	119	154,0	10,3	3,2	1,4	1,6
6141 Dělníci pro pěstění a ošetřování lesa	1 311	112,8	0,6	6,7	2,8	2,1
61411 Pěstitel, šlechtitel lesa	128	117,5	0,3	6,3	3,3	2,0
61412 Ošetřovatel lesa	103	112,2	1,4	7,0	3,6	2,1
61414 Lesní školkař	88	135,5	3,4	4,1	2,0	1,2
61418 Lesní dělník v zalesňování	281	116,7	0,2	5,9	1,9	2,1
61419 Dělník pro pěstění a ošetřování lesa jinde neuvedený	683	106,9	0,3	7,5	3,1	2,2
6142 Dělníci pro těžbu dřeva (kromě obsluhy pojezdových zařiz.)	1 222	122,1	0,7	5,4	2,0	1,7
61421 Lesní mechanizátor	294	137,6	0,7	3,2	0,6	1,3
61422 Dřevorubec	455	104,2	0,3	7,7	2,8	2,2
61423 Lesní manipulát, těžař	272	131,9	1,6	4,3	2,1	1,4
61428 Lesní dělník pro těžbu dřeva	127	130,0	0,4	4,3	1,7	1,6
6151 Kvalifik. dělníci zabývající se chovem vodních živočichů	173	146,6	3,6	3,3	1,4	1,6
61518 Dělník rybářský, rybníkářský	173	146,6	3,6	3,3	1,4	1,6
7111 Horníci, lamači pro uhelné doly	3 795	132,0	7,2	4,7	1,9	2,2
7122 Zedníci, kameníci, omítkáři	6 603	134,8	5,7	4,8	2,4	1,7
71221 Zedník	5 277	135,1	6,0	4,9	2,4	1,7
7124 Tesaři a truhláři	2 334	137,4	6,2	4,5	2,2	1,6
7129 Ostatní stavební děl. stav. výroby a prac. v ost. oborech	2 260	134,0	6,4	5,0	2,1	1,9
7136 Instalatéři, potrubáři, stavební zámečníci, klempíři	6 807	147,0	5,3	2,8	1,4	1,0
7137 Stavební a provozní elektrikáři	2 626	152,2	8,1	2,5	1,1	1,0
7142 Lakýrníci a pracovníci v příbuzných oborech	2 224	147,4	6,9	2,7	1,5	0,9
7212 Svářeči, řezači plamenem a páječi	7 358	146,8	8,8	3,1	1,6	0,9
72129 Svářeč kovů a páječ jinde neuvedený	2 477	142,4	4,9	3,1	1,6	0,9
7213 Výrobci a opraváři výrobků a dílů z plechů	2 588	147,6	6,3	2,6	1,3	0,8
7221 Kováři, obsluha kováčích lisů, obsluha bucharů	2 971	145,4	7,5	3,0	1,7	0,8

**Průměrná měsíční odpracovaná a neodpracovaná doba zaměstnanců  
dle podskupin zaměstnání a zaměstnání KZAM-R**

Podskupiny zaměstnání a zaměstnání KZAM-R  (zveřejněna zaměstnání, která jsou ve své hlavní třídě zastoupena minimálně 1%)	Počet zaměstnanců přepočtený podle eviden. měsíců	Odpracovaná doba		Neodpracovaná doba		
		celkem hod/měs	z toho přesčas hod/měs	celkem dnů/měs	z toho	
					nemoc dnů/měs	dovolená dnů/měs
7222 Nástrojaři, kovomodeláři, kovodělníci, zámečníci	37 006	<b>148,9</b>	7,8	2,6	1,3	0,8
72221 Nástrojař	3 622	<b>152,0</b>	8,8	2,2	1,2	0,7
72222 Zámečnick, zámečnick strojů	9 184	<b>148,4</b>	9,0	2,9	1,5	1,0
72223 Provozní zámečnick, údržbář	16 223	<b>149,5</b>	7,2	2,4	1,1	0,9
72228 Strojírenský dělník (převážně ruční)	5 615	<b>146,6</b>	7,8	2,9	1,7	0,8
7223 Seřizovači a obsluha obráběcích strojů	18 821	<b>152,1</b>	9,7	2,3	1,2	0,7
72231 Soustružnick kovů - seřizovač a obsluha	5 872	<b>150,9</b>	9,7	2,5	1,4	0,8
72232 Frézař kovů - seřizovač a obsluha	3 486	<b>152,3</b>	10,3	2,4	1,3	0,7
72237 Seřizovač kovoobráběcích strojů	2 435	<b>154,2</b>	10,3	2,1	1,0	0,7
72238 Strojírenský dělník seřizování a obsluhy obráběcích strojů	2 180	<b>152,3</b>	7,9	1,9	0,9	0,7
7224 Brusiči, leštiči a ostříči nástrojů	2 455	<b>147,8</b>	7,5	2,8	1,6	0,8
7231 Mechanici a opraváři motorových vozidel	7 328	<b>147,4</b>	5,3	2,6	1,3	0,9
72311 Automechanik nákladních automobilů	2 493	<b>149,3</b>	7,5	2,8	1,4	1,0
72312 Automechanik osobních automobilů	2 599	<b>146,5</b>	3,3	2,4	1,1	0,8
7234 Mechanici a opraváři kolejových vozidel	5 431	<b>149,0</b>	2,9	2,7	1,2	1,2
72343 Zámečnick kolejových vozidel	2 341	<b>147,4</b>	2,7	2,8	1,4	1,0
7235 Mechanici obráběcích, zemědělských strojů a prům. zařiz.	13 531	<b>148,7</b>	7,8	2,7	1,2	1,0
72351 Mechanik, opravář průmyslových, výrob. strojů a zařízení	4 898	<b>153,5</b>	9,7	2,2	1,0	0,8
72356 Mechanik, opravář zemědělských strojů a zařízení	2 579	<b>144,3</b>	4,8	3,5	1,8	1,1
72359 Mechanik opravář a seřizovač průmyslových strojů jinde n.	3 500	<b>150,3</b>	6,3	2,1	0,9	0,8
7239 Ostatní mechanici a opraváři strojů a zařízení bez elektro	5 006	<b>149,7</b>	7,0	2,3	1,0	0,9
72397 Kontrolor výroby strojírenské (dělník)	3 449	<b>148,9</b>	6,7	2,3	1,1	0,9
7241 Elektromech.a seřizovači různých typů elektrických zařiz.	28 039	<b>145,8</b>	6,6	2,8	1,3	1,0
72413 Elektromechanik strojů a zařízení	3 882	<b>149,6</b>	8,4	2,6	1,1	1,0
72415 Provozní elektromechanik	9 230	<b>150,5</b>	6,5	2,2	0,9	0,9
72418 Dělník v elektrotechnice	10 784	<b>138,9</b>	5,4	3,4	1,9	1,1
7242 Mechanici, opraváři a seřizovači elektr. částí aut, letadel	2 875	<b>150,1</b>	3,7	2,4	1,2	0,9
7243 Mechanici, seřizovači, opraváři elektronických zařízení	6 919	<b>147,4</b>	6,9	2,3	1,0	0,9
7246 Montéři a opraváři silnoproudých elektrických vedení	4 299	<b>148,9</b>	3,8	2,6	1,2	1,0
72467 Elektromontér trakčních silnoproudých vedení	2 909	<b>150,1</b>	3,8	2,5	1,3	1,0
7311 Výrobci, mechanici a opraváři přesných přístrojů a zařízení	2 859	<b>142,2</b>	3,8	2,7	1,3	0,9
7322 Dělníci při výrobě skla, skláři vč. brusičů a leštičů	4 630	<b>140,6</b>	5,0	3,0	1,8	0,8
7411 Zpracovatelé masa, ryb vč. uzenářů a konzerv. masa a ryb	4 630	<b>144,8</b>	5,2	3,5	2,0	1,2
7412 Zpracovatelé pekárenských a cukrářských výrobků	2 991	<b>148,6</b>	10,1	3,1	1,9	1,0
7422 Uměleč. truhláři, řezbáři, výrobci a oprav.výrobků ze dřeva	2 626	<b>145,6</b>	7,2	2,9	1,8	0,6
7436 Švadleny, vyšivači a pracovníci v příbuzných oborech	3 072	<b>137,0</b>	2,6	3,3	2,1	0,7
7439 Ostatní dělníci při výrobě textilu, oděvů a výrobků z kůže	3 224	<b>143,8</b>	7,8	3,1	1,5	1,0
74398 Dělník textilní výroby jinde neuvedený	2 554	<b>144,3</b>	8,5	3,1	1,5	1,1
8111 Obsluha důlního zařízení a razicích štítů	4 223	<b>142,5</b>	7,8	3,5	1,3	1,6
8112 Obsluha zařízení pro úpravu rudných a nerudných surovin	2 557	<b>143,2</b>	5,2	2,8	1,2	1,1
8121 Obsluha zařízení při hutní výrobě kovů obsluha pecí	2 789	<b>143,3</b>	2,5	2,5	1,1	1,2
8122 Obsluha zařízení ve slévárství (taviči, slévači)	3 889	<b>148,2</b>	9,7	2,9	1,8	0,8

**Průměrná měsíční odpracovaná a neodpracovaná doba zaměstnanců  
dle podskupin zaměstnání a zaměstnání KZAM-R**

Podskupiny zaměstnání a zaměstnání KZAM-R  (zveřejněna zaměstnání, která jsou ve své hlavní třídě zastoupena minimálně 1%)	Počet zaměstnanců přepracovaný podle eviden. měsíců	Odpracovaná doba		Neodpracovaná doba		
		celkem hod/měs	z toho přesčas hod/měs	celkem dnů/měs	z toho	
					nemoc dnů/měs	dovolená dnů/měs
8125 Obsluha zařízení na tváření kovů ve válcovnách	5 137	<b>142,8</b>	4,6	2,8	1,3	1,2
8131 Obsluha pecí na výrobu skla a keramiky	2 743	<b>148,9</b>	7,3	2,3	1,1	0,9
8139 Obsluha ostatních zařízení na výrobu skla a keramiky	4 210	<b>144,6</b>	4,8	2,5	1,3	0,9
8141 Obsluha pily a jiného zařízení na zpracování dřeva	2 343	<b>144,5</b>	8,9	3,3	1,9	1,1
8159 Obsluha ostat. zařízení při chemické výrobě jinde neuved.	4 645	<b>139,0</b>	2,5	2,4	1,0	1,1
8161 Obsluha zařízení při výrobě a rozvodu elektřiny	3 716	<b>149,6</b>	3,5	1,6	0,6	0,8
8162 Obsluha parních turbín, ohřivačů a motorů	3 031	<b>158,9</b>	10,7	1,6	0,8	0,7
81621 Topič - obsluha vytápění, ohřivačů, výměníků	2 375	<b>160,8</b>	11,7	1,5	0,7	0,6
8163 Obsluha zařízení při úpravě, čištění a rozvodu vody	5 668	<b>149,6</b>	4,3	1,9	0,9	0,8
8171 Obsluha automatických nebo poloaut. montážních linek	5 318	<b>146,8</b>	4,6	2,3	1,1	0,9
81711 Obsluha montážní linky ve strojírenské výrobě	2 660	<b>146,3</b>	3,9	2,1	1,0	0,8
8211 Obsluha automat. nebo poloaut. obráb.strojů (kromě 722)	9 676	<b>148,9</b>	7,9	2,5	1,4	0,7
82119 Obsluha kovoobráběcího stroje jinde neuvedená	4 296	<b>146,5</b>	6,2	2,5	1,5	0,7
8231 Obsluha strojů na výrobu pryžových výrobků (např. obuvi)	7 084	<b>149,7</b>	10,8	2,7	1,4	0,8
82319 Obsluha strojů na výrobu pryžových výrobků jinde neuved.	2 287	<b>150,6</b>	10,7	2,5	1,3	0,8
8232 Obsluha strojů na výrobu plast. výrobků (vč. laminování)	5 228	<b>146,0</b>	7,2	2,7	1,6	0,8
82321 Plastikář - strojírenství lisování plastů	2 253	<b>145,4</b>	7,3	2,8	1,6	0,9
8261 Obsluha strojů na úpravu vláken, dopřádání a navíj. příze	2 233	<b>141,4</b>	5,6	3,0	1,9	0,8
8263 Obsluha šicích a vyšívacích strojů	3 007	<b>142,0</b>	5,9	3,0	2,0	0,7
8264 Obsluha strojů na bělení, barvení, čištění, praní, žehlení	2 469	<b>144,2</b>	5,3	2,8	1,6	0,8
8274 Obsluha strojů na zpracování mouky, výrobu pečiva	2 617	<b>143,4</b>	8,6	3,2	1,7	1,1
8281 Montážní dělníci montující mechanická zařízení (stroje)	13 032	<b>143,7</b>	6,5	3,0	1,7	0,9
82816 Strojník montáž. linky vozidel, stavebních, zemních strojů	2 877	<b>139,9</b>	2,7	3,1	1,7	0,9
82819 Montážní dělník jinde neuvedený	7 471	<b>142,9</b>	6,4	3,0	1,7	0,9
8282 Montážní dělníci montující elektrická zařízení	10 989	<b>141,7</b>	5,8	3,3	1,9	1,0
82829 Montážní dělník elektrického zařízení jinde neuvedený	7 409	<b>139,9</b>	5,3	3,4	1,9	1,1
8283 Montážní dělníci montující elektronická zařízení	3 140	<b>137,5</b>	4,1	3,2	1,8	0,9
8284 Montážní dělníci montující výrobky z kovů, pryže a plastů	3 540	<b>143,1</b>	7,0	3,1	1,9	0,7
82849 Montážní dělník výrobků z kovů v komb. s pryží jinde neuved.	3 096	<b>142,9</b>	7,2	3,1	1,9	0,7
8290 Obsluha jin.stacionárních zařízení a ost. montážní dělníci	3 200	<b>145,5</b>	6,1	2,8	1,4	1,0
8311 Strojvedoucí	7 951	<b>147,1</b>	4,4	3,0	0,8	1,8
83112 Strojvedoucí lokomotivy, vlaku	6 482	<b>146,5</b>	4,5	3,1	0,9	2,0
8313 Dělníci zabezpeč. sestavování vlaků (brzdaři, výhybkáři)	8 633	<b>149,2</b>	5,7	2,9	1,1	1,5
83135 Signalista	2 737	<b>151,9</b>	6,2	2,6	0,9	1,5
83136 Posunovač, brzdař	2 348	<b>146,7</b>	5,1	3,3	1,4	1,6
8314 Dělníci zabezpečující jízdu vlaků v mezistaničních úsecích	3 638	<b>152,7</b>	6,9	2,8	1,2	1,4
8321 Řidiči osobních a malých dodávkov. automobilů, taxikáři	2 213	<b>155,1</b>	7,1	2,1	0,9	1,0
8323 Řidiči autobusů, trolejbusů a tramvají	13 506	<b>163,3</b>	18,4	2,8	1,4	1,0
83231 Řidič autobusu v městské hromadné dopravě	4 605	<b>164,8</b>	18,0	2,8	1,5	0,6
83232 Řidič autobusu v silniční dopravě osob	4 931	<b>162,4</b>	19,8	2,8	1,2	1,3
83235 Řidič tramvaje	2 264	<b>161,5</b>	17,0	3,1	1,6	1,3
8324 Řidiči nákladních automobilů a tahačů	12 968	<b>151,5</b>	11,1	3,2	1,4	1,4

**Průměrná měsíční odpracovaná a neodpracovaná doba zaměstnanců  
dle podskupin zaměstnání a zaměstnání KZAM-R**

Podskupiny zaměstnání a zaměstnání KZAM-R  (zveřejněna zaměstnání, která jsou ve své hlavní třídě zastoupena minimálně 1%)	Počet zaměstnanců přepočtený podle eviden. měsíců	Odpracovaná doba		Neodpracovaná doba		
		celkem	z toho přesčas	celkem	z toho	
					nemoc	dovolená
hod/měs	hod/měs	dnů/měs	dnů/měs	dnů/měs	dnů/měs	
83243 Řidič nákladního automobilu	9 527	<b>151,0</b>	11,5	3,3	1,4	1,4
8331 Obsluha zemědělských a lesních strojů	3 671	<b>140,0</b>	5,8	4,3	1,9	1,5
83311 Traktorista	2 355	<b>140,1</b>	6,1	4,3	2,0	1,5
8332 Obsluha zemních a příbuzných strojů	3 967	<b>138,3</b>	7,2	4,1	1,5	1,7
8333 Obsluha jeřábů, zdvihacích a podob. manipulačních zařiz.	4 339	<b>146,2</b>	7,9	3,0	1,7	1,0
8334 Obsluha vysokozdvížných a ostatních motorových vozíků	7 013	<b>147,2</b>	6,6	2,7	1,3	1,0
83341 Řidič vysokozdvížných vozíků	4 747	<b>145,8</b>	6,4	2,7	1,4	1,0
9132 Pomocníci a uklízeči v kancelář., hotel., nemocnicích ap.	12 136	<b>143,2</b>	2,3	2,7	1,7	0,8
91321 Pomocník, uklízeč v kancelářích	3 107	<b>141,7</b>	1,1	2,6	1,7	0,7
91323 Uklízeč výrobních prostor, skladů, svačinkařka	1 560	<b>138,2</b>	2,2	3,2	2,1	0,8
91324 Pomocník, uklízeč ve zdravotnickém zařízení	893	<b>147,1</b>	4,0	2,6	1,5	0,9
91325 Pomocník, uklízeč v hotelu, v restauraci, pokojská	1 717	<b>145,4</b>	2,1	2,8	1,5	1,1
91327 Pomocník, uklízeč ve službách	2 128	<b>143,9</b>	3,7	2,7	1,8	0,7
91329 Pomocník, uklízeč jinde neuvedený	1 905	<b>142,9</b>	2,2	2,8	1,7	0,8
9141 Domovníci, správci domu	727	<b>151,4</b>	2,4	2,0	1,0	0,8
9152 Vrátní, hlídači, uváděči a šatnářky	4 613	<b>153,6</b>	6,3	2,0	1,1	0,7
91521 Vrátný	2 878	<b>153,9</b>	5,8	1,9	1,0	0,8
91522 Hlídač	1 517	<b>154,6</b>	7,7	2,1	1,2	0,7
9161 Sběrači odpadků, popeláři	2 410	<b>146,5</b>	6,4	3,4	2,1	1,2
91613 Popelář	1 914	<b>146,1</b>	6,6	3,6	2,2	1,2
9162 Metaři, čističi záchodků, žump, kanálů a podob. zařízení	846	<b>140,4</b>	3,9	3,3	1,7	1,3
9311 Pomocní a nekvalifikovaní dělníci v dolech a lomech	1 722	<b>138,5</b>	8,0	3,8	1,8	1,6
9312 Pomocní a nekvalifik. dělníci na stavbách a údržbě silnic	874	<b>131,8</b>	4,1	4,5	2,2	1,7
9321 Pomocní a nekvalifikovaní montážní a manipulační dělníci	13 100	<b>144,0</b>	7,1	3,1	1,8	0,9
93211 Manipulační dělník v průmyslu (ve výrobě)	5 762	<b>146,0</b>	7,4	2,8	1,6	0,9
93212 Pomocný dělník v průmyslu (ve výrobě)	5 815	<b>142,8</b>	7,1	3,3	2,0	0,8
93219 Nekvalifikovaný montážní pracovník v průmyslu jinde n.	848	<b>141,9</b>	5,9	3,4	2,0	0,9
9322 Ruční baliči a pytlouvači	2 069	<b>141,0</b>	5,5	3,3	1,9	0,9
93221 Balič ruční	1 767	<b>140,3</b>	5,0	3,3	2,0	0,9
9323 Dělníci nádvorní skupiny (pomocní montéři)	2 379	<b>138,9</b>	1,3	3,3	1,6	1,3
93239 Nekvalifikovaný pracovník jinde neuvedený	1 952	<b>137,3</b>	0,1	3,4	1,6	1,5
9333 Vazači a nosiči břemen, přístavní dělníci (dokaři)	1 199	<b>145,5</b>	8,2	3,3	2,1	1,0
93331 Vazač břemen	714	<b>142,5</b>	7,8	3,4	2,3	0,9
9339 Pomocní a nekvalif. prac. v dopr., ve skladech, v telekom.	15 194	<b>146,7</b>	4,0	2,7	1,5	0,9
93391 Pomocný, manipulační dělník v dopravě	1 226	<b>145,4</b>	4,0	2,9	1,6	1,1
93393 Pomocný skladník	8 453	<b>147,3</b>	4,6	2,6	1,3	0,9
93397 Pomocný pracovník obchodního provozu	1 085	<b>141,8</b>	2,7	3,1	1,8	1,1
93399 Nekvalifikovaný prac. v dopravě, skladech, telekomun j. n.	4 050	<b>147,1</b>	2,9	3,0	1,7	1,0



**Dynamika hodinových výdělků  
podle hlavních tříd zaměstnání KZAM-R**

Hlavní třída zaměstnání KZAM-R	Medián			Index	
	I.Q.2003	I.Q.2004	I.Q.2005	I.Q.2005/ I.Q.2004	I.Q.2005/ I.Q.2003
	Kč/hod	Kč/hod	Kč/hod	%	%
1 Zákodárci, vedoucí a řídicí pracovníci	159,96	170,19	182,90	<b>107,5</b>	114,3
2 Vědečtí a odborní duševní pracovníci	135,79	141,78	153,21	<b>108,1</b>	112,8
3 Techničtí (zdrav., pedagog.) pracovníci	104,95	109,65	117,19	<b>106,9</b>	111,7
4 Nižší administrativní pracovníci	77,24	81,31	85,48	<b>105,1</b>	110,7
5 Provozní pracovníci ve službách a obchodu	55,00	56,26	60,16	<b>106,9</b>	109,4
6 Dělníci v zemědělství, lesnictví a rybářství	61,78	63,26	67,79	<b>107,2</b>	109,7
7 Řemeslníci, výrobci a zpracovatelé	80,77	83,75	87,89	<b>104,9</b>	108,8
8 Obsluha strojů a zařízení	79,60	83,59	88,15	<b>105,5</b>	110,7
9 Pomocní a nekvalifikovaní pracovníci	57,45	59,31	63,27	<b>106,7</b>	110,1
<b>C E L K E M Č R - podnikatelská sféra</b>	<b>84,64</b>	<b>88,73</b>	<b>93,89</b>	<b>105,8</b>	<b>110,9</b>

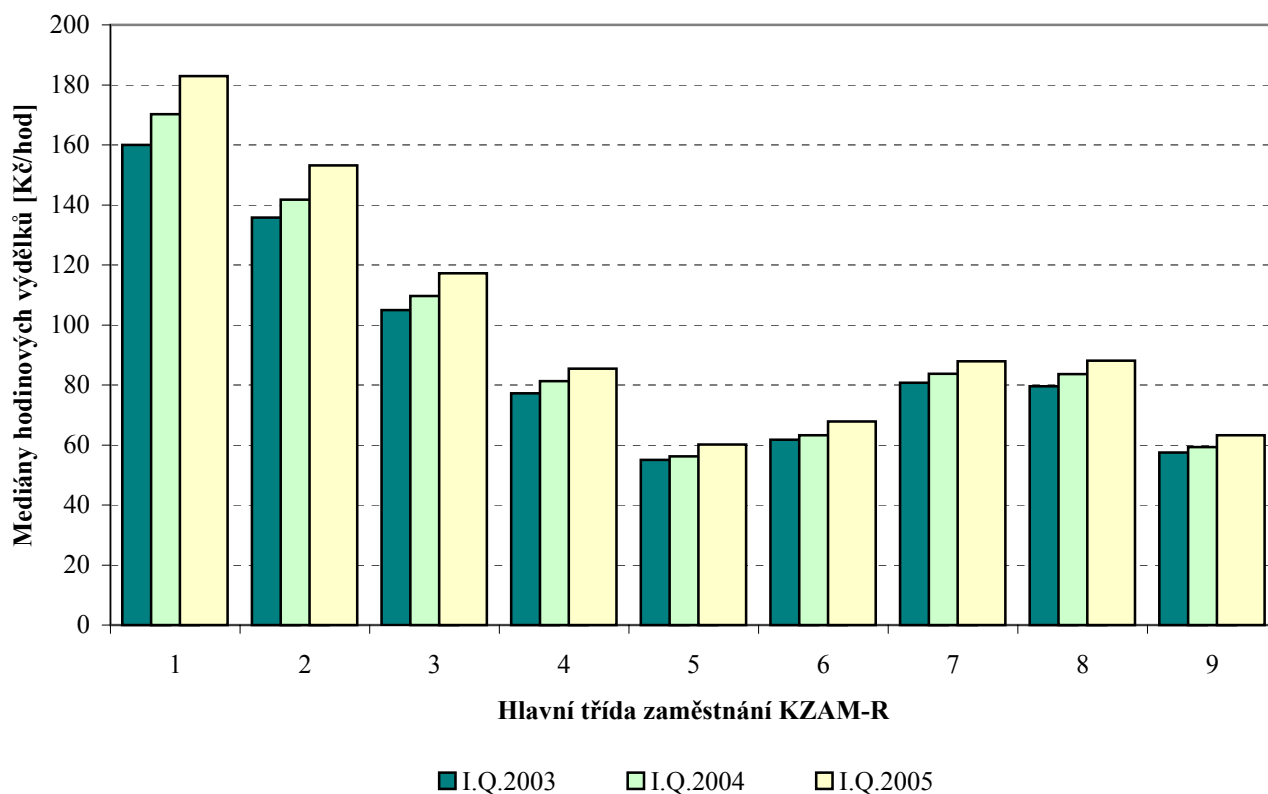

**Dynamika hodinových výdělků  
podle vzdělání**

Vzdělání	Medián			Index	
	I.Q.2003 <sup>1)</sup>	I.Q.2004 <sup>1)</sup>	I.Q.2005	I.Q.2005/ I.Q.2004	I.Q.2005/ I.Q.2003
	Kč/hod	Kč/hod	Kč/hod	%	%

KKOV

Základní a nedokončené	A-C	64,54	67,11	70,07	<b>104,4</b>	108,6
Střední bez maturity	D,E,H,J	76,83	80,00	84,28	<b>105,4</b>	109,7
Střední s maturitou	K-M	98,09	102,71	107,29	<b>104,5</b>	109,4
Vyšší odborné a bakalářské	N,R	106,56	111,43	120,61	<b>108,2</b>	113,2
Vysokoškolské	T,V	156,11	161,59	173,08	<b>107,1</b>	110,9

<b>C E L K E M Č R - podnikatelská sféra</b>		<b>84,64</b>	<b>88,73</b>	<b>93,89</b>	<b>105,8</b>	<b>110,9</b>
--	--	--------------	--------------	--------------	--------------	--------------

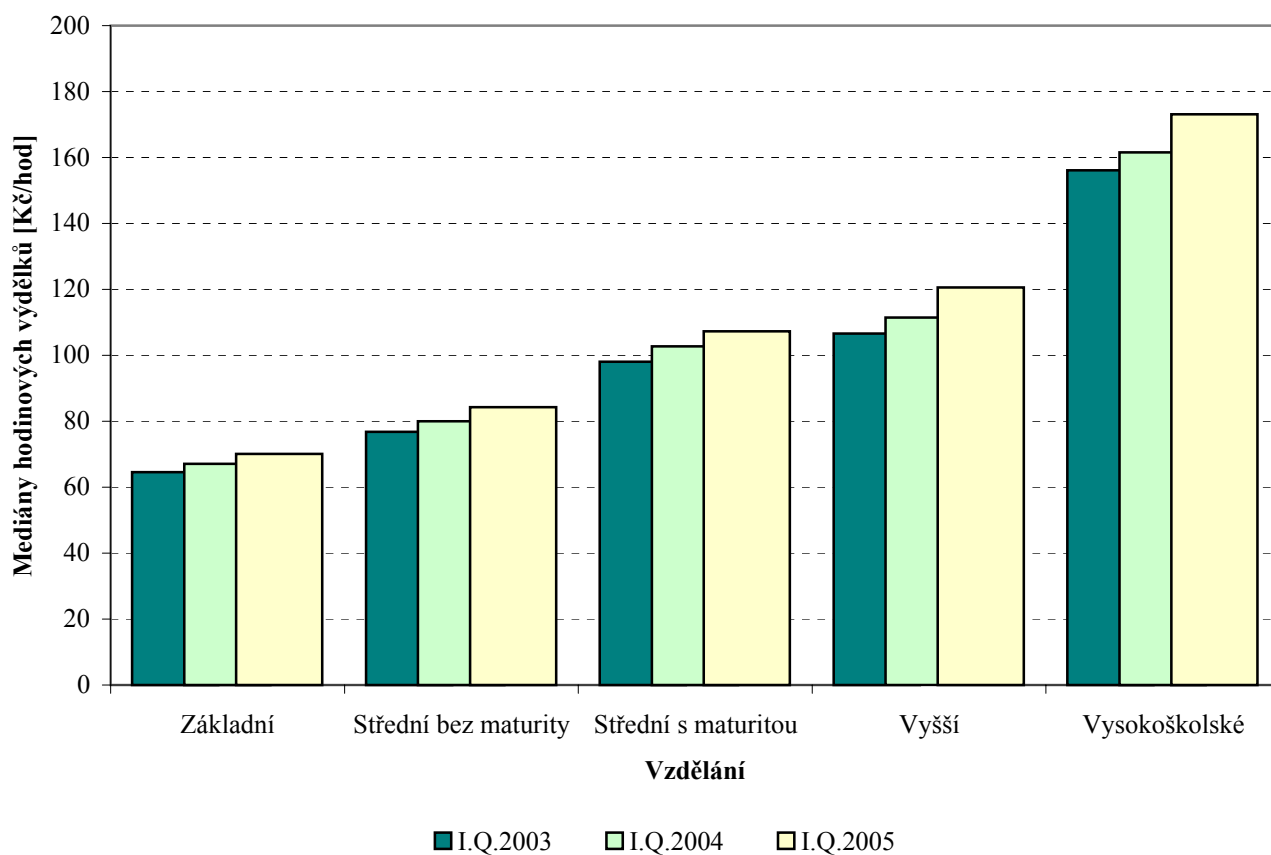

Vysvětlivky:

1) Hodnoty hodinových výdělků za minulá období byly přepočteny vzhledem k novému způsobu kontrol.

**Dynamika hodinových výtěžků  
podle věkových kategorií**

Věková kategorie	Medián			Index	
	I.Q.2003	I.Q.2004	I.Q.2005	I.Q.2005/ I.Q.2004	I.Q.2005/ I.Q.2003
	Kč/hod	Kč/hod	Kč/hod	%	%
do 20 let	48,99	55,16	60,00	<b>108,8</b>	122,5
20 - 29 let	80,00	82,77	87,92	<b>106,2</b>	109,9
30 - 39 let	88,55	93,63	98,68	<b>105,4</b>	111,4
40 - 49 let	85,80	90,72	96,17	<b>106,0</b>	112,1
50 - 59 let	85,00	88,71	93,04	<b>104,9</b>	109,5
60 a více let	78,07	84,55	91,96	<b>108,8</b>	117,8
<b>C E L K E M Č R - podnikatelská sféra</b>	<b>84,64</b>	<b>88,73</b>	<b>93,89</b>	<b>105,8</b>	<b>110,9</b>

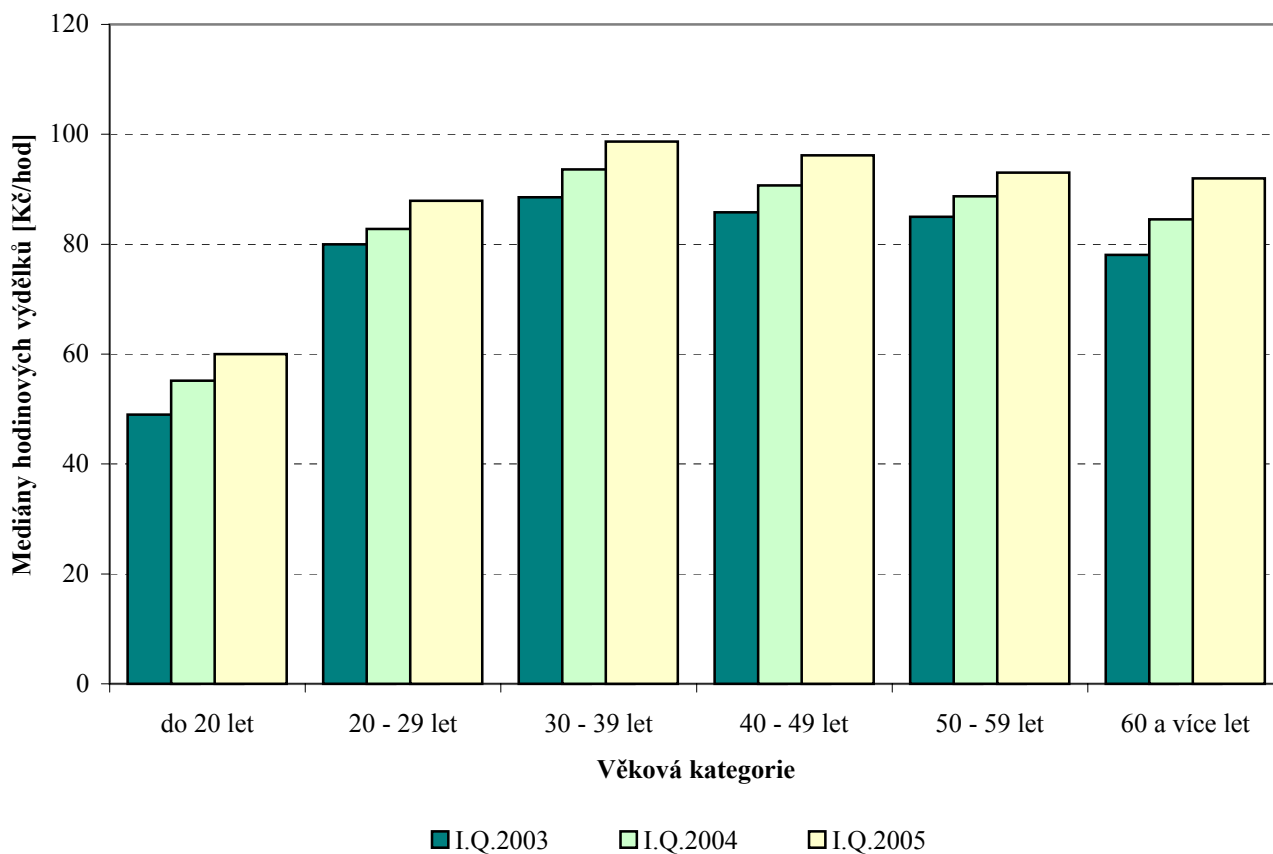



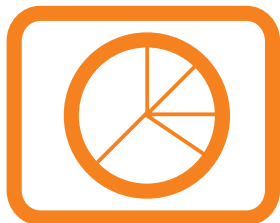

# **Dodatek technický popis šetření**



## Dodatek - Technický popis šetření

Technický popis šetření poskytuje základní informaci o koncepci šetření, postupech použitých při sběru dat, analýze dat a vytváření výstupních sestav, obsažených v publikaci. Dodatek je rozdělen do tří hlavních částí: koncepce šetření, vstupní údaje, zpracování a analýza dat.

### Koncepce šetření

Koncepce statistického šetření „Informační systém o průměrném výdělku“ za podnikatelskou sféru, dále jen ISPV-PS, se zabývá otázkami rozsahu šetření, opory výběru a vlastního výběru vzorku ekonomických subjektů (ES).

### Rozsah šetření

Vzorek ekonomických subjektů ISPV-PS kopíruje strukturu podnikatelské sféry národního hospodářství ČR. Podnikatelskou sféru tvoří ekonomické subjekty, které odměňují podle zákona č. 1/1992 Sb. o mzdě, odměně za pracovní pohotovost a o průměrném výdělku.

Okruh zpravodajských jednotek pro ISPV-PS tvoří ekonomické subjekty s 10 a více zaměstnanci. Šetření je vyčerpávající pro jednotky s počtem zaměstnanců 250 a vyšším. Pro jednotky s počtem zaměstnanců 10 až 249 je šetření výběrové.

Statistické šetření ISPV-PS za 1. čtvrtletí 2005 zahrnuje 2 910 ekonomických subjektů, které reprezentují přibližně 1 090 tisíc zaměstnanců. Následující tabulky ukazují z různých pohledů strukturu výběrového souboru ISPV-PS bez non-response (dále jen výběrový soubor) pro 1. čtvrtletí 2005.

<b>Výběrový soubor ISPV podnikatelské sféry</b>	
Počet ekonomických subjektů	2 910
Počet zaměstnanců	1 090 tisíc

**Tabulka 1**

Složení výběrového souboru z hlediska odvětvového ukazuje tabulka 2 - Odvětvová skladba výběrového souboru. Regionální složení výběrového souboru uvádí tabulka 3 – Regionální skladba výběrového souboru.

<b>Odvětvová skladba výběrového souboru podnikatelské sféry</b>	
<b>Odvětví OKEČ</b>	<b>Počet ES</b>
A,B Zemědělství, myslivost, lesnictví a rybolov	337
C Těžba nerostných surovin	27
D Zpracovatelský průmysl	1146
E Výroba a rozvod elektřiny, plynu a vody	101
F Stavebnictví	271
G Obchod; opravy motorových vozidel	297
H Ubytování a stravování	52
I Doprava, skladování a spoje	121
J Finanční zprostředkování	91
K Činnosti v oblasti nemovitostí a pronájmu; podnikatelské činnosti	286
L Veřejná správa a obrana; povinné sociální zabezpečení	11
M Vzdělávání	29
N Zdravotní a sociální péče; veterinární činnosti	46
O Ostatní veřejné, sociální a osobní služby	95

**Tabulka 2**

<b>Regionální skladba výběrového souboru podnikatelské sféry</b>		
<b>Kód NUTS 3</b>	<b>Kraj</b>	<b>Počet ES</b>
CZ010	Hlavní město Praha	481
CZ020	Středočeský	244
CZ031	Jihočeský	160
CZ032	Plzeňský	139
CZ041	Karlovarský	105
CZ042	Ústecký	149
CZ051	Liberecký	130
CZ052	Královehradecký	149
CZ053	Pardubický	152
CZ061	Vysočina	231
CZ062	Jihomoravský	342
CZ071	Olomoucký	175
CZ072	Zlínský	170
CZ080	Moravskoslezský	283

**Tabulka 3**



## ***Opora výběru***

Výběrovými jednotkami šetření ISPV-PS jsou ekonomické subjekty, na které se v případě vybrání vztahuje zpravodajská povinnost. Statistickými jednotkami jsou zaměstnanci, kteří jsou nositeli sledovaných statistických znaků. Výběrovou základnou – oporou – pro výběr organizací je Registr ekonomických subjektů (RES), který je detailně popsán na stránkách Českého statistického úřadu [www.czso.cz](http://www.czso.cz).

Základním souborem ISPV-PS jsou aktivní ekonomické subjekty podnikatelské sféry z registru ekonomických subjektů, které mají 10 a více zaměstnanců a přísluší do institucionálních sektorů nefinanční podniky, finanční instituce nebo vládní instituce. Příslušnost k podnikatelské, či nepodnikatelské sféře se zjišťuje podle registru „Automatizovaného rozpočtového informačního systému“ (ARIS-RARIS), který je spravován Ministerstvem financí ČR.

## ***Výběr***

Výběr ekonomických subjektů v ISPV-PS lze charakterizovat jako jednostupňový stratifikovaný výběr. Základní soubor (ZS) se rozdělí do oblastí (strat) podle:

- regionů (krajů)
- velikostních kategorií
- odvětvových skupin.

Regionem se z hlediska výběru jednotek rozumí kraj ve smyslu ústavního zákona č. 347/97 Sb. Výběr ISPV-PS používá dále ke stratifikaci čtyři velikostní kategorie ekonomických subjektů, uvedené v tabulce 4 – Velikostní kategorie pro stratifikaci. Stratifikační třídění obsahuje dvanáct odvětvových skupin z vybraných institucionálních sektorů podnikatelské sféry. Vymezení strat je provedeno na základě podobnosti v charakteru ekonomické činnosti a podobnosti v zaměstnanecké struktuře.

V jednotlivých oblastech ZS, vzniklých jeho rozdělením dle příslušných stratifikačních kritérií, se vybere předem stanovený podíl ekonomických subjektů. Největší subjekty s 1 000 a více zaměstnanci jsou zařazeny do šetření všechny (výběr s pravděpodobností 1), u ekonomických subjektů s 250-999 zaměstnanci se postupně navyšuje výběrový podíl tak, aby od roku 2007 činil 100 %. Menší ES s 10-249 zaměstnanci jsou vybírány v jednotlivých stratech systematickým náhodným výběrem s nestejnými pravděpodobnostmi bez vracení. Pravděpodobnosti vybrání subjektu jsou dány výběrovým podílem, jehož výši ukazuje tabulka 4 – Velikostní kategorie pro stratifikaci. Počet ekonomických subjektů, které mají být vybrány, se stanoví podle aktuálního stavu ZS ke konci roku. Výběrový soubor ekonomických subjektů s 10-249 zaměstnanci se obměňuje metodou rotujícího panelu s periodou rotace devět let, tzn. k jejich plné obměně dojde za devět let. Vybrané ekonomické subjekty zůstávají v šetření minimálně po dobu periody rotace plus jeden rok potřebný na jejich nábor, o důvodech pro předčasné vyřazení z výběru (např. zánik firmy) se vede evidence.

<b>Velikostní kategorie pro stratifikaci</b>		
Kategorie	Počet zaměstnanců	Výběrový podíl [%]
1	10 až 49	4,5
2	50 až 249	15
3	250 až 999	80
4	1000 a více	100

**Tabulka 4**

## **Vstupní údaje**

Kapitola popisuje specifický sběr dat do šetření ISPV-PS, používané číselníky a základní vstupní položky, charakterizující výdělnky a odpracovanou dobu.

### ***Sběr dat***

Ekonomické subjekty, na které se vztahuje zpravodajská povinnost, vykazují do statistického šetření ISPV-PS údaje o všech zaměstnancích. Vybraná zpravodajská jednotka předává data ke zpracování orgánu, vykonávajícímu státní statistickou službu. Termínem pro předání dat od respondenta je konec měsíce následujícího po skončení sledovaného období.

Předávaná data mají formu databázových souborů a obsahují informace o zaměstnavateli a zaměstnancích. Data jsou většinou přebírána přímo z informačních systémů pro výpočet mezd a personální evidence, tj. vstup do ISPV-PS tvoří z více než 90 % přímo mzdový a personální systém respondenta. Méně než 3 % zpravodajských jednotek předává data na formulářích, více než 50 % posílá data elektronickou poštou, ostatní předávají data na disketě.

Pro kontrolu dat, připravených mzdovým a personálním systémem zpravodajské jednotky, případně pro pořízení vstupních dat je určen "Pořizovací program ISPV 2002". Je k dispozici na stránkách zpracovatele šetření [www.trexima.cz](http://www.trexima.cz) v sekci *Statistické srovnávání ceny práce*.

Pořizovací program řeší i zabezpečení dat při přenosu od respondenta ke zpracovateli. Používá přitom hybridní šifrování s veřejným a privátním klíčem. Veřejný klíč je součástí instalace pořizovacího programu, privátní klíč je uložen na interním serveru zpracovatele. Zašifrovaná data se ukládají do souboru s formátem S/MIME verze 3.

### ***Klasifikace a číselníky***

ISPV používá standardní statistické klasifikace a číselníky (podrobněji popsané na [www.czso.cz](http://www.czso.cz) ). Protože čtvrtletní šetření o ceně práce je součástí programu statistických zjišťování, je použití platných statistických klasifikací závazné jak pro orgán vykonávající státní statistickou službu, tak pro

zpravodajské jednotky, které poskytují údaje pro statistické zjišťování. ISPV-PS používá následující klasifikace a číselníky:

- KZAM-R**      **Klasifikace zaměstnání;** vydáno sdělením ČSÚ ze dne 18. prosince 2003 o vydání rozšířené Klasifikace zaměstnání KZAM-R (částka 160/2003 Sb.).
- CZ-ICSE**      **Klasifikace postavení v zaměstnání;** vydáno sdělením ČSÚ ze dne 18. prosince 2003 o vydání Klasifikace postavení v zaměstnání (částka 160/2003 Sb.).
- KKOV**      **Klasifikace kmenových oborů vzdělání;** vydáno sdělením ČSÚ ze dne 9. září 2003 o zavedení Klasifikace kmenových oborů vzdělání (částka 106/2003 Sb.). Aktualizace byla provedena k 1. září 2004 (částka 149/2004 Sb.).
- CZ-NUTS**      **Klasifikace územních statistických jednotek;** vydáno sdělením ČSÚ ze dne 18. prosince 2003 o vydání Klasifikace územních statistických jednotek (částka 160/2003 Sb.). Aktualizace byla provedena k 1. květnu 2004 (částka 74/2004 Sb.).
- OKEČ**      **Odvětvová klasifikace ekonomických činností;** vydáno sdělením ČSÚ ze dne 18. prosince 2003 o vydání Odvětvové klasifikace ekonomických činností (částka 160/2003 Sb.).
- CZ-GEONOM**      **Klasifikace zemí;** vydáno sdělením ČSÚ ze dne 18. prosince 2003 o vydání Klasifikace zemí (částka 160/2003 Sb.). Aktualizace byla provedena k 1. červnu 2004 (částka 109/2004 Sb.).
- FORMA**      **Číselník právní formy organizací**

### ***Výdělky a odpracovaná doba***

ISPV-PS jako mzdové šetření se čtvrtletní periodicitou monitoruje mzdovou úroveň jednotlivých profesí podle klasifikace KZAM-R v České republice. U jednotlivých zaměstnanců vybraných ekonomických subjektů zjišťuje průměrný hodinový výdělek v posledním čtvrtletí sledovaného období, vypočtený pro náhrady pro pracovněprávní účely, podle § 17 zákona č. 1/1992 Sb.

Druhým šetřeným výdělkovým ukazatelem je mzda vyplacená za sledované období. Mzda je definovaná jako mzda za práci podle §4 zákona č. 1/1992 Sb., o mzdě, odměně za pracovní pohotovost a průměrném výdělku ve znění pozdějších předpisů. Průměrný hodinový výdělek je krátkodobým indikátorem mzdové úrovně, celková suma mezd za práci slouží k výpočtu hrubé měsíční

mzdy. Hrubá měsíční mzda je druhým indikátorem, který ukazuje mzdovou úroveň v období od začátku roku do konce čtvrtletí, za které se šetří hodinový výdělek. Z celkové mzdy za práci zjišťuje šetření i podíl prémie a odměn, příplatků za přesčas a ostatních příplatků.

Vedle mzdy za práci šetří ISPV-PS i některá další plnění, poskytovaná v souvislosti s výkonem práce. Zjišťuje se částka náhrad mzdy a částka odměn za pracovní pohotovost, vyplacená za sledované období. Šetření ISPV-PS umožňuje sledovat strukturu hrubé měsíční mzdy, tvořenou výše popsányými položkami prémie a odměny, příplatky za přesčas, ostatní příplatky, náhrady a odměny za pracovní pohotovost.

ISPV sleduje i charakteristiky odpracované a neodpracované doby a využívá je k výpočtu hrubé měsíční mzdy. Vstupní věta o zaměstnanci obsahuje odpracovanou dobu od počátku roku a z ní počet přesčasových hodin, za které byl poskytnut příplatek. Věta dále obsahuje celkovou neodpracovanou dobu od počátku roku, z ní počet dnů nemoci a počet neodpracovaných dnů s náhradou mzdy. Zvlášť se sleduje i počet dnů dovolené.

## **Zpracování a analýza dat**

Zpracování a analýza dat zahrnuje přehled publikovaných mzdových statistik, způsob výpočtu hrubé měsíční mzdy a indikátorů odpracované doby, problematiku vážení a odhadů.

### ***Přehled publikovaných tabulek***

Hlavním výsledkem ISPV-PS jsou statistiky mzdové úrovně podle zaměstnání KZAM-R. Tabulka PS-V5 obsahuje charakteristiky hodinových výdělků podle zaměstnání KZAM-R na úrovni podskupin zaměstnání (čtyřmístný KZAM-R) a jednotek zaměstnání (pětimístný KZAM-R). Publikují se ta zaměstnání, která jsou ve své hlavní třídě zastoupena alespoň jedním procentem. Tabulka PS-M5 obsahuje charakteristiky hrubé měsíční mzdy, strukturu mzdy a průměrnou placenou dobu pro stejné úrovně KZAM-R jako v tabulce PS-V5 a při stejném publikačním kritériu. Podle stejných úrovní KZAM-R je členěna i tabulka PS-T5, ukazující průměrnou měsíční odpracovanou a neodpracovanou dobu, podíl přesčasu z odpracované doby a podíl nemoci a dovolené z neodpracované doby.

Vedle primárních výsledků podle zaměstnání ukazuje výsledková publikace i další tabulky hodinových výdělků a jejich diferenciací v členění podle:

- hlavních tříd KZAM-R
- kategorií zaměstnání (manuální/nemanuální)
- tarifních stupňů
- věkových kategorií
- vzdělání
- pohlaví
- kategorie odvětví OKEČ
- krajů.

V ISPV-PS se ekonomické subjekty dále člení na organizační jednotky, jestliže je možné provést vnitřní rozčlenění podle okresů, ve kterých dílčí jednotky působí, nebo podle odvětví OKEČ. Výsledky podle krajů jsou v tomto smyslu výsledky, získané pracovištní metodou.

### ***Výpočet hrubé měsíční mzdy***

Na rozdíl od hodinového výdělku musí být druhý indikátor mzdové úrovně – hrubá měsíční mzda – vypočten z dalších přímo zjišťovaných mzdových položek a nemzdových plnění. Přímé zjišťované položky ale obsahují pouze kumulované částky za delší období než měsíc, tj. za čtvrtletí až celý rok. Přitom je třeba uvážit, že jednotliví zaměstnanci nemuseli být v evidenčním stavu po celé sledované období.

Hrubá mzda je v ISPV jednoznačně definována jako součet mzdy za práci, náhrad mzdy a odměn za pracovní pohotovost. Hrubá měsíční mzda  $i$ -tého zaměstnance se vypočte podle vzorce

$$HMM_i = \frac{MZDA_i + POHOTOV_i + NAHRADY_i}{MES\_PLAC_i}$$

kde :

$HMM_i$  je hrubá měsíční mzda  $i$ -tého zaměstnance

$MZDA_i$  je mzda za práci  $i$ -tého zaměstnance v kumulaci za sledované období (vstupní položka věty o zaměstnanci)

$POHOTOV_i$  je odměna za pohotovost  $i$ -tého zaměstnance v kumulaci za sledované období (vstupní položka věty o zaměstnanci)

$NAHRADY_i$  jsou náhrady mzdy  $i$ -tého zaměstnance v kumulaci za sledované období (vstupní položka věty o zaměstnanci)

MES\_PLAC<sub>i</sub> je počet placených měsíců i-tého zaměstnance, tj. počet měsíců, odpovídajících součtu odpracované doby a doby, po kterou pobíral náhrady mzdy

Počet placených měsíců MES\_PLAC<sub>i</sub> je roven počtu kalendářních měsíců v případě, že zaměstnanec po celé sledované období pracoval nebo pobíral náhrady mzdy. Pokud zaměstnanec byl v evidenčním stavu kratší dobu, než sledované období, bude jeho počet placených měsíců dán poměrem doby v evidenčním stavu k celému sledovanému období. Podobně se počet placených měsíců stanoví, pokud zaměstnanec měl jinou absenci, než absenci s náhradou mzdy (např. nemoc).

Hrubá měsíční mzda za určitou skupinu zaměstnanců se vypočte jako „vážená“ hrubá mzda, v níž mzda určitého zaměstnance má váhu, odpovídající počtu jeho placených měsíců za sledované období. Tento způsob výpočtu umožňuje korektní srovnání mzdové úrovně jednotlivých zaměstnání a srovnávání v čase.

Sestavy s hrubou měsíční mzdou, diferenciací a strukturou hrubé mzdy obsahují také placenou dobu zaměstnance. Tento údaj ukazuje počet placených hodin (odpracovaná doba a doba náhrad) za placený měsíc a je konzistentní s výpočtem hrubé měsíční mzdy. Sestavy týkající se odpracované a neodpracované doby (tabulka PS-T5) nelze vztáhnout k placené době. Proto se odpracovaná a neodpracovaná doba i jejich složky vztahují k počtu měsíců v evidenčním stavu.

Přestože struktura vstupů ISPV-PS od roku 2002 umožňuje zahrnout do výpočtu za určitou skupinu i zaměstnance, kteří byli v evidenčním stavu pouze část sledovaného období, nemohou být do výpočtu zahrnuti všichni. Uplatňují se následující kritéria pro zařazení zaměstnance do výpočtů hrubé měsíční mzdy:

- placená doba zaměstnance je alespoň jeden měsíc,
- zařazují se pouze zaměstnanci v pracovním poměru,
- musí být splněna podmínka: součet odpracované a neodpracované doby je přibližně roven počtu pracovních dnů sledovaného období,
- zařazují se pouze zaměstnanci, zaměstnaní na plný pracovní úvazek, který je v ISPV-PS definován v souladu s kritériem Eurostatu pomocí fondu pracovní doby (alespoň 30 hodin/týden).

### ***Metoda vážení a řešení non-response***

Metoda vážení, používaná v ISPV-PS, umožňuje získat na základě dat z výběrového souboru charakteristiku základního souboru. Informace o charakteristikách celé zaměstnanecké populace ze základního souboru ISPV-PS dávají vážené agregované tabulky. Váhové koeficienty, které jsou přiděleny všem vybraným ekonomickým subjektům a poté též všem jejich zaměstnancům, vycházejí z počáteční pravděpodobnosti výběru každého ekonomického subjektu. Váhy zvyšují při výpočtech odhadů význam dat ekonomických subjektů s relativně malým zastoupením ve výběrovém souboru. Relativně nejméně

zastoupené jsou ve výběrovém souboru ISPV-PS ekonomické subjekty s 10-49 zaměstnanci, a proto mají největší váhy při výpočtech odhadů.

Tabulky vztahující se k podnikatelské sféře PS-V5, PS-M5, PS-T5 obsahují charakteristiky výběrového souboru ISPV-PS. Ostatní tabulky v této publikaci jsou odhady charakteristik základního souboru ISPV-PS. Při interpretaci výsledků je nutno mít na zřeteli, že charakteristiky výběrového souboru nelze automaticky pokládat za odhady platné pro celou zaměstnaneckou populaci. Výběrové charakteristiky mohou být částečně ovlivněny větším relativním zastoupením velkých ekonomických subjektů ve výběrovém souboru ISPV-PS.

Problém nedostupných dat od vybraného ekonomického subjektu (zpravodajské jednotky), tzv. non-response, je v ISPV-PS řešen metodou historické imputace a metodou upravující váhy zpravodajským jednotkám, které jsou ve stratifikačních kategoriích stejné jako nedostupná zpravodajská jednotka.

### ***Odhady statistických charakteristik***

<b>Skupina tabulek</b>	<b>Postup při výpočtu charakteristik</b>
PS-V0 až PS-V4, PS-V6 až PS-V9	Odhadované charakteristiky hodinového výdělku jsou vypočteny z dat výběrového souboru s využitím výběrových vah a vah používaných v důsledku non-response.
PS-M0, PS-M1	Odhadované charakteristiky hrubé měsíční mzdy, jejích složek i placený čas jsou vypočteny z dat výběrového souboru s využitím výběrových vah, vah používaných v důsledku non-response a vah, zohledňujících různé délky neplacené neodpracované doby (nemoc, neplacená absence) a doby v evidenčním stavu.
PS-V5	Odhadované charakteristiky hodinového výdělku podle podskupin a jednotek zaměstnání jsou vypočteny z dat výběrového souboru.
PS-M5	Odhadované charakteristiky hrubé měsíční mzdy a jejích složek podle podskupin a jednotek zaměstnání jsou vypočteny z dat výběrového souboru s využitím vah, zohledňujících různé délky neplacené neodpracované doby (nemoc, neplacená absence) a doby v evidenčním stavu. Stejným způsobem je vypočtena i placená doba.
PS-D1 až PS-D3	Odhadované charakteristiky hodinového výdělku jsou vypočteny z dat výběrových souborů příslušných období s využitím výběrových vah a vah, používaných v důsledku non-response.
PS-T5	Odhadované charakteristiky odpracované a neodpracované doby podle podskupin a jednotek zaměstnání jsou vypočteny z dat výběrového souboru s využitím vah, zohledňujících různé délky doby v evidenčním stavu.

Šetření ISPV-PS odhaduje výdělkové charakteristiky a neslouží jako zdroj informací o počtech zaměstnanců v jednotlivých třídících kategoriích. Počty zaměstnanců jsou v agregovaných tabulkách uváděny v % a jejich účelem je přiblížit relativní zastoupení publikovaných kategorií. Počty zaměstnanců v ČR zjišťují šetření Českého statistického úřadu - podnikové výkaznictví a výběrové šetření pracovních sil (viz [www.czso.cz](http://www.czso.cz)).

Statistické charakteristiky používané ve výsledkových tabulkách:

1. decil	První decil je hodnota, pod kterou leží 10 % nejnižších hodnot sledovaného znaku.
1. kvartil	První kvartil je hodnota, pod kterou leží 25 % nejnižších hodnot sledovaného znaku.
Medián	Medián je hodnota uprostřed vzestupně uspořádané řady hodnot sledovaného znaku, polovina hodnot je nižší než medián a druhá polovina je vyšší než medián.
3. kvartil	Třetí kvartil je hodnota, nad kterou leží 25 % nejvyšších hodnot sledovaného znaku.
9. decil	Devátý decil je hodnota, nad kterou leží 10 % nejvyšších hodnot sledovaného znaku.
Průměr	Průměr je počítán jako vážený (případně nevážený) aritmetický průměr sledovaného znaku.

### ***Kvalita odhadů***

Odhadované charakteristiky podléhají dvěma typům chyb - výběrovým chybám a nevýběrovým chybám. Výběrové chyby jsou způsobeny faktorem náhody při pravděpodobnostním výběru ISPV-PS. Hodnoty výběrových chyb není možné ze současného výběrového souboru ISPV-PS získat, nicméně používaná stratifikace výrazně snižuje jejich výši. Nevýběrové chyby bývají způsobeny především špatnou kvalitou dat od zpravodajských jednotek (neúplné údaje, chybné údaje) a jejich vliv je snižován několikanásobnými kontrolními mechanismy a častými kontakty zpracovatele šetření ISPV-PS se zpravodajskými jednotkami.



## Definice vybraných pojmů

Ekonomický subjekt	Ekonomický subjekt je právnický subjekt nebo fyzická osoba s postavením podnikatele, zapsaná do registru ekonomických subjektů ČSÚ. Každému ekonomickému subjektu se přiděluje identifikační číslo (IČO).
Organizační jednotka	Z hlediska mzdové statistiky ISPV se dělí ekonomické subjekty na organizační jednotky podle okresu, ve kterém jednotky působí a nebo podle odvětví (OKEČ), které charakterizuje jejich ekonomickou činnost. Organizační jednotku tvoří všechny útvary ekonomického subjektu, které působí ve stejném okrese a patří do stejné kategorie OKEČ.
Zpravodajská jednotka	Zpravodajskou jednotkou je právnická osoba, organizační složka státu nebo fyzická osoba, od nichž se požaduje poskytnutí údajů ve statistickém zjišťování podle zákona č. 89/1995 Sb., o státní statistické službě ve znění pozdějších předpisů.
Sledované období	Sledované období je období od začátku roku do konce čtvrtletí, za které se provádí výběrové statistické zjišťování.
Podnikatelská sféra	Kritériem pro zařazení zpravodajské jednotky do podnikatelské nebo nepodnikatelské sféry je zákon, který subjekt uplatňuje při odměňování zaměstnanců. Do podnikatelské sféry patří subjekty, které odměňují podle zákona č. 1/1992 Sb., o mzdě, odměně za pracovní pohotovost a o průměrném výdělku ve znění pozdějších předpisů
Nepodnikatelská sféra	Kritériem pro zařazení zpravodajské jednotky do sféry podnikatelské nebo nepodnikatelské je zákon, který subjekt uplatňuje při odměňování zaměstnanců. Do nepodnikatelské sféry patří organizace, které odměňují podle zákona č. 143/1992 Sb., o platu a odměně za pracovní pohotovost v rozpočtových a v některých dalších organizacích a orgánech ve znění pozdějších předpisů.
Základní soubor	Základním souborem ISPV-PS jsou aktivní ekonomické subjekty podnikatelské sféry z registru ekonomických subjektů, které mají 10 a více zaměstnanců a přísluší do institucionálních sektorů nefinanční podniky, finanční instituce nebo vládní instituce.

Ostatní symboly používané ve výsledkových tabulkách:

"smluvní"	kategorie zaměstnanců, u nichž je mzda sjednána smlouvou bez zařazení do tarifního stupně
"neuvedeno"	kategorie zaměstnanců, u kterých nebyl uveden kód příslušné třídící charakteristiky
"**"	položka vstupních dat vypočítaná, ale nezveřejnitelná z důvodu nedostatečného počtu vstupních hodnot (min. 3 ekonomické subjekty a 10 zaměstnanců)

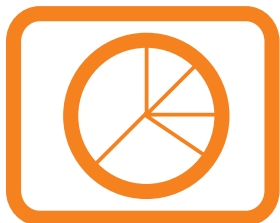

# Přílohy

**Dotazník**



## Dotazník

Abychom maximalizovali efekt naší práce a přizpůsobili ji Vaším potřebám, dovoluujeme si předložit Vám následující dotazník, zaměřený na zjištění Vašich názorů na publikaci a celé šetření ISPV. Chcete-li přispět k tomuto úsilí a spolupodílet se na tvorbě mzdových statistických šetření, prosíme vyplňte následující dotazník a odešlete na adresu zpracovatele šetření, uvedenou na druhé stránce publikace.

### 1 Kdo jste? (nepovinný údaj)

Jméno:

.....

Adresa:

.....

E-mail:

.....

### 2 Proč se zajímáte o mzdovou statistiku?

- 2.1 Mzdová statistika mě zajímá převážně jako  
 zaměstnavatele  zaměstnance  odboráře  z jiných důvodů
- 2.2 K jakému specifickému účelu publikaci používáte?  
 pro informaci/zajímá mě to  
 využívám ve své profesi  
 k usměrňování mzdového vývoje  
 jako zdroj informací pro kolektivní vyjednávání  
 jako zdroj dat pro výzkum  
 ke studiu
- 2.3 Využíváte i jiné zdroje informací o výdělčích?  
 Český statistický úřad  
 šetření poradenských firem  
 informace od zaměstnavatelských svazů, odborových organizací  
 tisk

### 3 Jak hodnotíte obsah publikace?

- 3.1 Do jaké míry publikace vyhovuje Vaším potřebám?  
 do značné míry  málo  nevyhovuje
- 3.2 Rozsah publikace je  
 vyhovující  příliš velký  nedostatečný

- 3.3 Forma tabulek je  
 vyhovující       málo přehledná       nevhovující
- 3.4 Jsou používané indikátory mzdového vývoje (průměrný hodinový výdělek, měsíční hrubá mzda) a údaje o odpracovaném čase (placená doba, odpracovaná doba) dostatečně srozumitelné?  
 ano       částečně       vůbec ne
- 3.5 Které statistiky používáte?  
 průměr       medián       decily
- 3.6 Postačuje technický popis šetření v dodatku publikace k získání základního přehledu o použitých metodách a postupech?  
 ano       částečně       vůbec ne       nevím
- 3.7 Používáte i další formy výsledků šetření ISPV?  
 na stránkách [www.mpsv.cz](http://www.mpsv.cz)       na stránkách [www.trexima.cz](http://www.trexima.cz)
- 3.8 Máte námět pro zlepšení úrovně výsledkové publikace?

.....  
.....  
.....

<b>4 Co jste se dověděli z výsledků šetření?</b>
--

- 4.1 Poskytuje statistické šetření ISPV celkově užitečné informace o úrovni výdělků podle zaměstnání?  
 ano       částečně       vůbec ne
- 4.2 Máte námět pro zlepšení úrovně šetření?

.....  
.....  
.....  
.....

